

Doing Business 2019: Capacitando para reformar

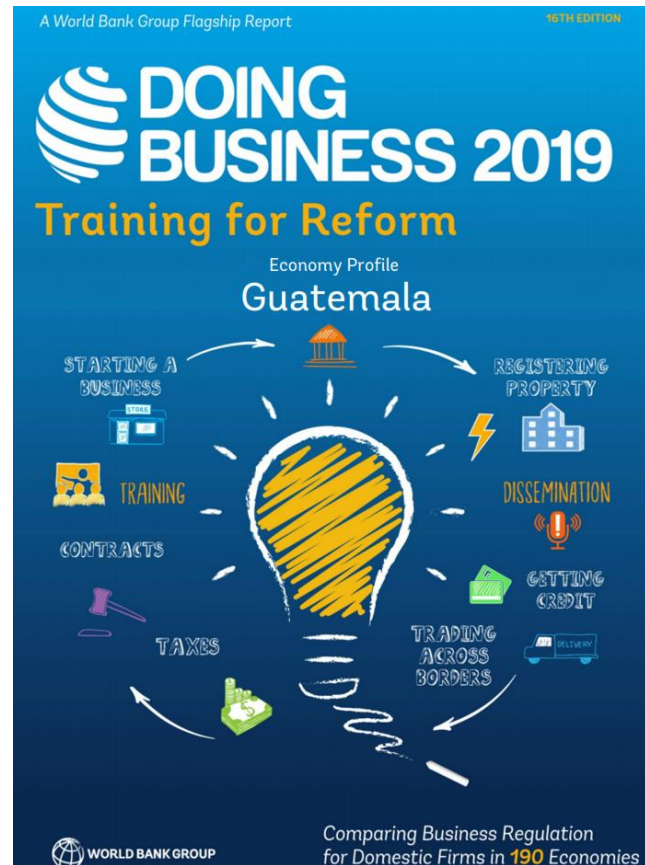

Evaluación del país y benchmarking

Guatemala, diciembre 2018



FUNDESA
Fundación para el Desarrollo de Guatemala



Importancia del Índice

El informe *Doing Business 2019* es la edición número 16 del estudio que realiza el Banco Mundial y la Corporación Internacional de Finanzas (IFC)

- Supone que la actividad económica requiere regulaciones eficientes
- Establece qué tan fácil o difícil es hacer negocios en un país
- Es utilizado como fuente de información para:
 - Índice de Competitividad Global
 - MCC (Indicadores del *Millennium Challenge Corporation*)
 - Indicadores de Riesgo País / Calificación Crediticia
 - Informes de Riesgo Comercial (Data Monitor, Ducroire / Delcredere)
 - Revistas especializadas como *The Economist* y Diarios como *New York Times* y *Wall Street Journal*, entre otros



Resultados: países destacados

Rank 2019	País*	Rank 2018
1	Nueva Zelandia	1
2	Singapur	2
3	Dinamarca	3
4	Hong Kong	5
5	Corea del Sur	4
6	Georgia	9
7	Noruega	8
8	Estados Unidos	6
9	Reino Unido	7
10	Macedonia	11
11	Emiratos Árabes Unidos	21
12	Suecia	10
13	Taiwán	15
14	Lituania	16
15	Malasia	24

Rank 2019	País	Rank 2018
54	México	49
56	Chile	55
65	Colombia	59
67	Costa Rica	61
68	Perú	58
79	Panamá	79
85	El Salvador	73
95	Uruguay	94
98	Guatemala	97
102	R. Dominicana	99
109	Brasil	125

Los 15 países con mejor evaluación y algunos de Latinoamérica

***190 países evaluados**



Dónde estamos hoy?

Ranking a nivel latinoamericano

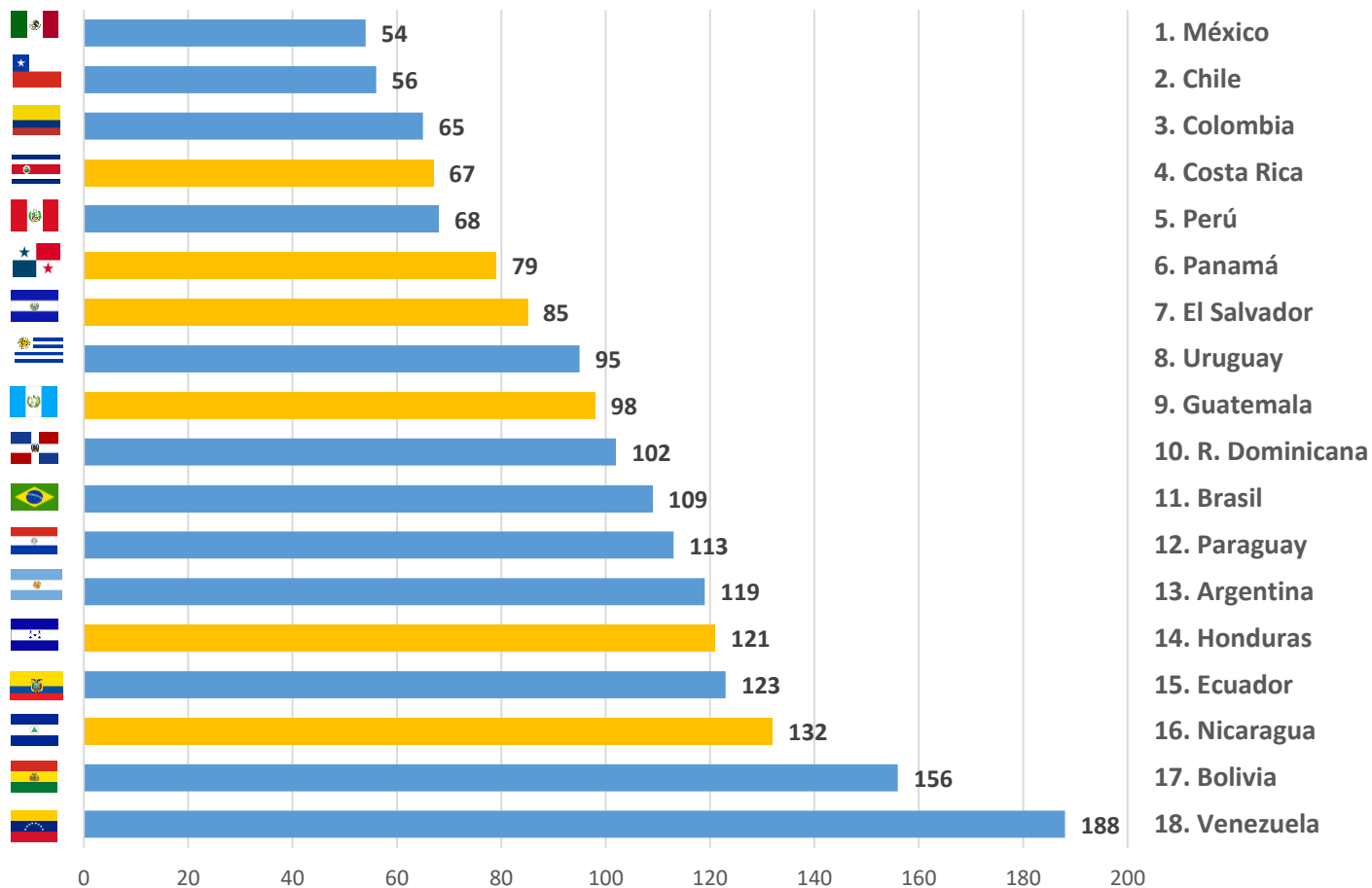

Fuente: Banco Mundial, *Doing Business* 2019.

Guatemala y Centroamérica



	Ranking 2019 (190 países)	Ranking 2018 (190 países)	Cambio
Costa Rica	67	61	-6
Panamá	79	79	0
El Salvador	85	73	-12
Guatemala	98	97	-1
Honduras	121	115	-7
Nicaragua	132	131	-1

Fuente: Banco Mundial, *Doing Business* 2019.

Histórico	2019	2018	2017	2016	2015	2014	2013	2012	2011
Guatemala	98	97	88	81	81	79	93	97	101
Países	190	190	190	189	189	189	185	183	183

Guatemala (desagregado)



	Rank 2019	Rank 2018	Cambio
Índice <i>Doing Business</i>	98	97	-1
1. Apertura de una empresa	89	139	+50
2. Trámite licencias de construcción	122	116	-6
3. Conexión servicio de electricidad	44	36	-8
4. Registro de propiedades	86	85	-1
5. Obtención de crédito	22	20	-2
6. Protección a inversionistas	174	172	-2
7. Pago de impuestos	102	100	-2
8. Comercio transfronterizo	83	79	-4
9. Cumplimiento de contratos	176	176	0
10. Liquidación de una empresa	156	153	-3

Fuente: Banco Mundial, *Doing Business* 2019.

Ranking por categoría



	CR	PAN	ESA	GUA	HON	NIC	Líder en Latinoamérica
Ranking <i>Doing Business</i>	67	79	85	98	121	132	México (54)
Apertura de negocios	142	48	147	89	154	144	Panamá (48)
Licencias de construcción	74	108	173	122	116	177	Chile (33)
Obtención de servicio eléctrico	38	30	97	44	153	110	Panamá (30)
Registro de propiedades	47	81	73	86	95	155	Perú (45)
Obtención de crédito	12	22	22	22	12	99	Colombia (3)
Protección inversionistas minoritarios	122	99	161	174	140	168	Colombia (15)
Pago de impuestos	57	174	62	102	164	160	Costa Rica (57)
Comercio transfronterizo	73	57	44	83	123	85	El Salvador (44)
Cumplimiento de contratos	121	147	109	176	152	87	México (43)
Proceso de cierre de empresas	134	113	89	156	143	106	México (32)

Fuente: Informe *Doing Business* 2019, octubre 2018 (www.doingbusiness.org)



Benchmarking con países de referencia



FUNDESA

Fundación para el Desarrollo de Guatemala



Benchmark apertura de empresas

Mejores Prácticas	Distancia a la frontera (%)	Clasificación (Ranking)	Procedimientos (cantidad)	Duración (días)	Costo (% ingreso per cápita)	Capital mínimo (% ingreso per cápita)
Nueva Zelanda	99.9	1	1	0.5	0.2	0.0
Georgia	99.3	1	1	2	2.2	0.0
Guatemala	86.7	89	6	15	18.1	0.6
Países LAT						
Panamá	92.07	48	5	6	5.4	0.0
Uruguay	89.78	65	5	6.5	22.6	0.0
Chile	89.08	72	7	6	5.7	0.0
México	85.94	94	7.8	8.4	16.2	0.0
Colombia	85.31	100	8	11	14	0.0
Promedio LAT	78.3	125	9.1	30.5	43.0	1.9
Promedio OECD	91.2	52	4.9	9.3	3.1	8.6

Fuente: Informe *Doing Business* 2019.



Benchmark licencias de construcción

Mejores Prácticas	Distancia a la frontera	Clasificación (ranking)	Procedimientos (cantidad)	Duración (días)	Costo (% valor bodega)	Índice control de calidad (0-15)
Hong Kong	88.2	1	11	72	0.6	14
Taiwán	87.1	2	10	82	0.4	13

Guatemala	64.7	122	11	230	6.3	11
-----------	------	-----	----	-----	-----	----

Países LAT

Chile	75.9	33	12	195	1.3	13
Perú	73.58	54	15	187	1.2	13.0
Costa Rica	71.05	74	17	135	1.9	11.0
Paraguay	70.51	79	14	121	1.6	8.0
R. Dominicana	70.42	80	15	206	2.6	13.0
Promedio LAT	62.8	118	15.8	218.9	3.6	9.9
Promedio OECD	75.6	48	12.1	152.1	1.6	11.3

Fuente: Informe *Doing Business* 2019.



Benchmark obtención de electricidad

Mejores Prácticas	Distancia a la frontera	Clasificación (ranking)	Procedimientos (número)	Duración (días)	Costo (% ingreso per cápita)	Índice fiabilidad suministro (0-8)
Emiratos Árabes U	100.0	1	2	10	0	8
Corea del Sur	99.9	2	3	13	35.2	8

Guatemala	84.1	44	5	44	515.4	7
-----------	------	----	---	----	-------	---

Países LAT

Panamá	86.7	30	5	35	15.7	7
Chile	85.7	36	5	43	48.9	7
Costa Rica	85.1	38	5	45	164.6	7
Brasil	84.4	40	4	64.4	52.5	6
Promedio LAT	71.6	-	5.8	68.8	1,306.7	5.2
Promedio OECD	85.5	-	4.5	77.2	64.2	7.5

Fuente: Informe *Doing Business* 2019.



Benchmark registro de propiedades

Mejores Prácticas	Distancia a la frontera	Clasificación indicador	Procedimientos (número)	Duración (días)	Costo (% valor propiedad)	Índice calidad administración de tierras (0-30)
Nueva Zelanda	94.9	1	2	1	0.1	26.5
Ruanda	93.7	2	3	7	0.1	28.5

Guatemala	64.9	86	7	24	3.7	13.5
-----------	------	----	---	----	-----	------

Países LAT

Perú	74.9	45	5	7.5	3.3	17.5
Costa Rica	74.4	47	5	11	3.4	17.5
Colombia	71.2	59	7	15	2.0	16.5
Chile	70.9	61	6	28.5	1.2	14.0
Ecuador	66.3	73	6	31	3.8	14.0
Promedio LAT	62.5	93.8	7.3	37.9	3.9	13.6
Promedio OECD	77.2	44	4.7	20.1	4.2	23.0

Fuente: Informe *Doing Business* 2019.



Benchmark acceso a crédito

Mejores Prácticas	Distancia a la frontera	Clasificación indicador	Fortaleza derechos legales (0-12)	Alcance información crediticia (0-8)	Cobertura registros públicos (% adultos)	Cobertura bureau privados (% adultos)
Nueva Zelanda	100	1	12	8	0	100
Estados Unidos	95	2	11	8	0	100

Guatemala	80	22	9	7	24.2	7.0
-----------	----	----	---	---	------	-----

Países LAT

Colombia	95	3	12	7	0	78.4
México	90	8	10	8	0	100
Costa Rica	85	12	10	7	34.5	87.9
Honduras	85	12	9	8	21.2	47.4
Perú	80	22	9	7	29.8	33.6
Promedio LAT	63.6	65.6	5.2	7.6	28.5	65.9
Promedio OECD	64.1	63	6.1	6.7	21.8	65.3

Fuente: Informe *Doing Business* 2019.



Benchmark protección a inversionistas

Mejores Prácticas	Distancia a la frontera	Indice grado de transparencia (0-10)	Indice responsabilidad de los directores (0-10)	Indice derechos de los accionistas (0-10)	Indice fortaleza estructura gobernanza corporativa (0-10)	Indice de transparencia corporativa (0-10)
1. Kazajistán	85	9.0	6.0	10.0	8.0	9.0
2. Nueva Zelandia	81.7	10.0	9.0	7.0	7.0	7.0
174. Guatemala	31.7	3.0	2.0	5.0	1.0	3.0
Países LAT						
15. Colombia	75.0	9	7	6	9	6
48. Brasil	65.0	5	8	7	6	9
51. Perú	63.3	9	6	8	3	6
57. Argentina	61.7	7	2	8	7	7
64. Chile	60.0	8	6	9	4	2
Promedio LAT	49.7	4.7	4.6	6.1	3.6	4.2
Promedio OECD	64.2	6.5	5.3	6.4	5.4	7.6

Fuente: Informe *Doing Business* 2019.



Benchmark pago de impuestos

Mejores Prácticas	Distancia a la frontera (%)	Clasificación (ranking)	Pagos (número)	Tiempo (horas)	Tasa impositiva total (% de las utilidades)	Índice posterior a la declaración de impuestos (0-100)
Hong Kong	98.7	1	3	34.5	22.9	98.9
Catar	98.7	2	4	41	11.3	n/a
Guatemala	70.3	102	8	248	35.2	33.0
Países LAT						
Costa Rica	77.9	57	10	151	58.3	87.2
El Salvador	77.3	62	7	180	35.6	49.5
Chile	75.3	76	7	296	34	57.0
Uruguay	70.3	101	20	163	41.8	49.5
Promedio LAT	56.3	134	20.6	448.5	52.5	39.8
Promedio OECD	83.1	40	10.9	163.4	40.9	85.1

Fuente: Informe *Doing Business* 2019.



Impuestos a pagar por empresas en Guatemala y la carga administrativa para cumplir con ellos

Impuesto	Pagos al año (número)	Tiempo (horas)	Tasa impositiva	Base	Carga (% de ganancias brutas)
Al Valor Agregado (IVA)	1	99	12%	Valor agregado	*
Impuesto de Solidaridad (ISO)	1		1.0%	Ventas	17.7*
Sobre la Renta (ISR)	1	31	25% o 5%	Ingreso imponible	21
Seguridad Social (IGSS)	1	126	12.67%	Salarios brutos	14.3
Único Sobre Inmuebles (IUSI)	1		0.9%	Valor de la propiedad	0.45
Intereses	1		10%	Intereses ganados	0.26
Publicidad	1		0.5%	Gastos de publicidad	0.01
Ganancia de capital	1		10%	Ganancias de capital	0.51
Totales	8	248			35.2%

Fuente: Banco Mundial 2019.

*No se incluye o está incluido en otros impuestos



Benchmark comercio transfronterizo

Mejores Prácticas	Distancia a la frontera (%)	EXPORTACIÓN		IMPORTACIÓN	
		Tiempo (horas)	Costo (US\$)	Tiempo (horas)	Costo (US\$)
1. Austria	100	1	0	1	0
17. Estonia	98	3	0	1	0
83. Guatemala	77.2	84	415	104	442
Países LAT					
44. El Salvador	89.7	33	178	49	195
57. Panamá	85.5	30	330	30	540
63. R. Dominicana	83.5	26	503	38	619
66. México	82.1	28	460	62	550
71. Chile	80.6	84	340	90	340
Promedio LAT	69.8	131	609	175	633
Promedio OECD	94.2	15	174	12	125

Fuente: Informe *Doing Business* 2019.

*Cada subindicador se divide en cumplimiento en frontera y cumplimiento documental.



Benchmark cumplimiento de contratos

Mejores Prácticas	Distancia a la frontera	Clasificación cumplimiento contratos	Índice calidad de los procesos judiciales (0-18)	Duración (días)	Costo (% de la demanda)
Singapur	84.5	1	15.5	164	25.8
Corea del Sur	84.2	2	14.5	290	12.7
Guatemala	34.6	176	6	1,402	26.5

Países LAT

México	67.0	43	10.1	340.7	33
Brasil	66	48	13.1	731	22
Chile	65.8	49	10	480	25.6
Perú	60.7	70	8.5	426	35.7
Ecuador	59.4	79	7.5	523	27.2
Promedio LAT	53.7	109	8.5	738.1	30.3
Promedio OECD	67.7	45	11.5	582.4	21.2

Fuente: Informe *Doing Business* 2019.



Benchmark procesos insolvencia de empresas

Mejores Prácticas	Distancia a la frontera (%)	Clasificación (ranking)	Tasa de recuperación (ctvs. US\$)	Tiempo (años)	Costo (% de la propiedad)	Índice de solidez del marco legal (0-16)
Japón	93.5	1	92.4	0.6	4.2	14.0
Finlandia	92.8	2	88.3	0.9	3.5	14.5

Guatemala	27.6	156	28	3	14.5	4
------------------	-------------	------------	-----------	----------	-------------	----------

Países LAT

México	70.77	32	64.7	1.8	18	11.5
Colombia	67.4	40	67.2	1.7	8.5	10
Chile	59.9	51	41.6	2	14.5	12
Uruguay	52.96	70	43.2	1.8	7	9.5
Brasil	48.48	77	14.6	4	12	13
Promedio LAT	42.9	103	30.5	2.9	16.4	8.5
Promedio OECD	75.2	26	70.5	1.7	9.3	11.9

Fuente: Informe *Doing Business* 2019.

Reflexiones finales



- Mejoras en el *ranking* son difíciles de predecir, tanto para Guatemala como para otros países
- Más que el objetivo de avanzar en la clasificación, se debería hacer énfasis en la aplicación de reformas clave para **mejorar el clima de negocios**
- Un esfuerzo de reforma concertada sin duda se reflejará en los indicadores de *Doing Business* y más importante, proporcionará un **mejor entorno** empresarial que sea más propicio al **crecimiento económico**.