



## Médecin de famille recherché

La Coopérative de Santé Lac Champlain est à la recherche d'un médecin de famille pour compléter son équipe médicale composée de 3 médecins, d'une infirmière praticienne spécialisée ainsi que de 3 membres du personnel infirmier.

Notre approche humaine et accessible mise sur la collaboration interprofessionnelle. Choisir le modèle coopératif de notre carrefour santé, c'est de s'investir au cœur d'une communauté.

Venez rejoindre notre équipe se démarquant par la qualité de ses interventions et par son professionnalisme.

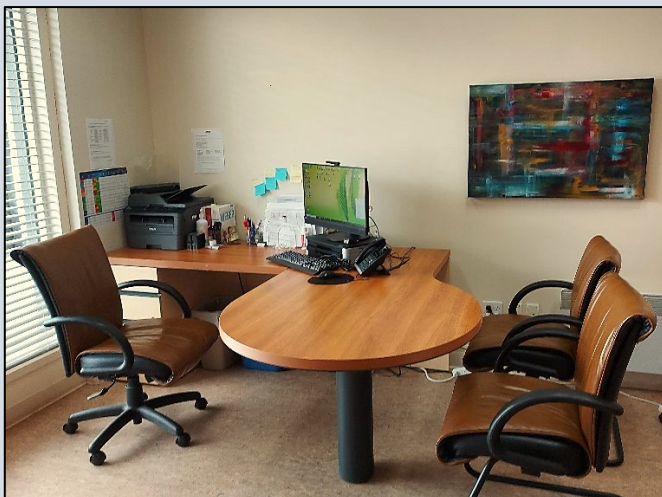

211, 16<sup>e</sup> Avenue Ouest #100, Venise-en-Québec, J0J 2K0  
Tél. 450-244-5350 poste 232 ou [dgcoopchamplain@gmail.com](mailto:dgcoopchamplain@gmail.com)