



BRASFIT

Catálogo de **PRODUTOS**

*Catálogo de Productos
Product Catalog*



**A mais completa linha do mercado em
conexões, tubos e espirais.**

*La más completa línea del mercado en conexiones,
tubos y espirales.*

*The most complete line of products on fittings,
tubes and hose coil.*

Linha Geral 2025

Línea General General line

www.brasfit.com.br

Acesse
nosso site
pelo QR CODE.



+ 55 (11) 5555-9222

www.brasfit.com.br

@brasfitconexoes

 **BRASFIT**

The image shows the BRASFIT logo on the left, which consists of a stylized white 'B' and 'F' intertwined within a white circle. To the right of the logo, the word 'BRASFIT' is written in large, bold, white, sans-serif capital letters. The background of the top half of the page is a yellow-tinted photograph of an industrial factory floor with workers and machinery.

BRASFIT

Uma estrutura construída para entregar eficiência e satisfação.

A BRASFIT nasceu da união entre a experiência na área industrial e o compromisso com a excelência. Com esse alicerce, desenvolvemos uma linha completa de conexões, tubos e espirais, pensada para atender às mais diversas demandas com qualidade e precisão. Nosso foco vai além da produção: buscamos oferecer um atendimento diferenciado, pautado pela confiança, agilidade e pela certeza de que cada cliente encontrará aqui o melhor negócio.

Una estructura diseñada para ofrecer eficiencia y satisfacción

BRASFIT nació de la combinación entre una sólida experiencia en el área industrial y un firme compromiso con la excelencia. Con esta base, desarrollamos una línea completa de conexiones, tubos y espirales, pensada para satisfacer diversas necesidades con calidad y precisión. Nuestro enfoque va más allá de la producción: buscamos brindar una atención diferenciada, basada en la confianza, agilidad y la certeza de que cada cliente encontrará aquí el mejor negocio.

A structure built to deliver efficiency and satisfaction

BRASFIT was founded on a solid foundation of industrial expertise and a strong commitment to excellence. With this in mind, we've developed a complete line of fittings, tubes, and spirals designed to meet a wide range of needs with quality and precision. Our focus goes beyond manufacturing: we strive to offer personalized service, built on trust, agility, and the assurance that every customer will find the best deal here.

Tubos e Espirais

Tubos e espirais / Tubos and hoses

grupo **07**
e **08**



Conexões tipo compressão

Conexões tipo compressão / Compression fittings

grupo **10**



Compressão e Freio a Ar

Compressão e Freio a Ar / Compression fittings and Air Brake

grupo **11,**
12 e **13**

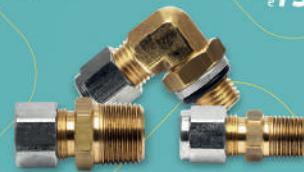

Conexões tipo freio a ar

Conexões Freio a Ar / Air Brake fittings

grupo **20**



Conexões tipo Freio a Ar milimetro e tipo Freio a Ar mista

Freio a ar milimétrico / Air Brake milimétrico e tipo Freio a Ar mista / Freio a ar misto / Air Brake locks and mixtures

grupo **21**
e **22**



Conexões de Engate Rápido para freio a ar

Conexões de engate rápido para freio a ar / Quick coupling fittings for air brake systems

grupo **26**
e **27**



Conexões de Freio a ar Sistema D.O.T

Conexões de freio a ar / Air brake fittings

grupo **28**



Conexões de Freio a ar Sistema 230

Conexões de freio a ar / Air brake connections

grupo **29**



Flangeadora de Tubos

Flangeadora de tubos / Tube flange

Cód. **5000**

Kit para fabricação de tubos com flange de aço inoxidável. Possui design simples e ágil, não precisa de óleo, não usa tubos metálicos de aço, alumínio e cobre. Ideal para tubos de 3/16" até 1/2". Possui profundidade de corte variável, não precisa de aparelho. Possui design simples e ágil, não precisa de óleo, não usa tubos metálicos de aço, alumínio e cobre. Ideal para tubos de 3/16" até 1/2".



Conexões com cônico 45° (SAE) e cônico 37° (JIC)

Conexões com cônico 45° (SAE) e cônico 37° (JIC) / Connections with 45° (SAE) and 37° (JIC)

grupo **30**
e **31**



Conexões para Tubos Plásticos I e II

Conexões para tubos plásticos / Plastic Tube Fittings

grupo **40**
e **41**



Conexões com Cônico invertido

Conexões com cônico invertido / Inverted cone fittings

grupo **50**



Parafusos ocus e banjos

Parafusos ocus e banjos / Eye bolts

grupo **52**



Adaptadores

Adaptadores / Adapters

grupo **60**



Bicos para Mangueiras

Bicos para mangueiras / Hose nozzles

grupo **70**



Conexões tipo Instantânea Polegada e Milimetro

Conexões Instantâneas polegadas e milímetros / Quick coupling fittings inches

grupo **80**
81,82
e **83**



Instantâneas plásticas Polegada e Milimetro

Instantâneas plásticas e milímetros / Quick coupling millimeters and inches

grupo **84**
e **85**



Torneira tipo Agulha

Torneira de agulha / Needle valves

grupo **91**
92 e **93**



Válvulas de Esfera

Válvulas de bola / Ball valves

grupo **94**



Paralela Paralela Parallel
Rosca Rosca Thread
UNF UNS UNEF

Rosca Rosca Thread	Fios p/ pol. Fios p/ pol. Lines per inch	A A A	E E E
5/16 UNS	28	7,9	7
5/16 UNF	24	7,8	6,9
3/8 UNF	24	9,4	8,4
7/16 UNF	20	11	9,8
7/16 UNS	24	11	10
1/2 UNF	20	12,6	11,4
1/2 UNS	24	12,6	11,6
17/32 UNS	24	13,4	12,4
9/16 UNEF	24	14,1	13,1
5/8 UNF	18	15,7	14,4
5/8 UNEF	24	15,7	14,7
1"1/16 UNS	20	17,3	16,1
1"1/16 UNF	18	17,3	16
1"1/16 UNF	16	17,3	15,8
3/4 UNF	16	18,9	17,4
3/4 UNS	18	18,9	17,6
3/4 UNEF	20	18,9	17,7
13/16 UNS	18	29,5	19,2
7/8 UNF	14	22,1	20,4
7/8 UNS	18	22,1	20,8
1 UNEF	20	25,3	24,1
1"1/16 UNF	14	26,8	25,1

macho
macho
male

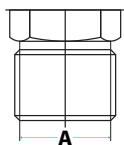

fêmea
hembra
female

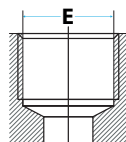

Cônica Cônica Flare
Rosca Métrica Rosca Métrica Metric Thread

Rosca Rosca Thread	Fios p/ mm Fios p/ pol. Lines per inch	A A A	B B B
MK12	1,5	12,7	12,0
MK14	1,5	14,7	12,0
MK16	1,5	16,7	12,0
MK22	1,5	22,7	14,0

macho
macho
male

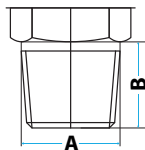

Cônica Cônica Flare
Rosca NPT Rosca NPT Thread NPT

Rosca Rosca Thread	Fios p/ pol. Fios p/ pol. Lines per inch	A A A	B B B	C C C	E E E
1/8 NPT	27	10,4	9,5	9,5	9,0
1/4 NPT	18	13,8	14,2	12,5	11,8
3/8 NPT	18	17,3	14,2	13,5	15,3
1/2 NPT	14	21,6	19,0	16,5	19,0
3/4 NPT	14	26,9	19,0	17,5	23,9
1 NPT	11,5	33,7	24,0	20,0	30,0

macho
macho
male

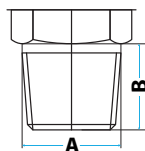

fêmea
hembra
female

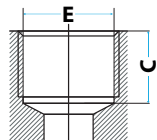

Paralela Paralela Parallel
Rosca Métrica Rosca Métrica Metric Thread

Rosca Rosca Thread	Passo Paso Step	A A A	B B B	E E E
M 5,0	0,8	5,0	6,0	4,2
M 6,0	1,0	6,0	6,0	5,0
M 8,0	1,0	8,0	9,0	7,0
M 10,0	1,5	10,0	9,0	9,0
M 12,0	1,5	12,0	10,0	10,5
M 14,0	1,5	14,0	12,0	12,5
M 16,0	1,5	16,0	12,0	14,5
M 18,0	1,5	18,0	12,0	16,5
M 20,0	1,5	20,0	14,0	18,5
M 22,0	1,5	22,0	14,5	20,5

macho
macho
male

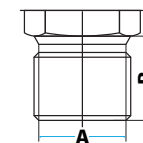

fêmea
hembra
female

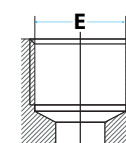

Paralela Paralela Parallel
Rosca BSP Rosca BSP Thread BSP

Rosca Rosca Thread	A A A	B B B	E E E
1/8 - 28 BSP	9,7	6,3	8,8
1/4 - 19 BSP	13,2	7,3	11,8
3/8 - 19 BSP	16,7	7,3	15,3
1/2 - 14 BSP	21,0	10,0	19,0
3/4 - 14 BSP	26,4	9,3	24,5

macho
macho
male

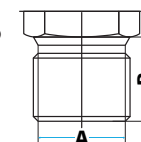

fêmea
hembra
female

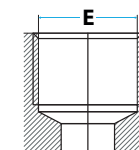

Cônica Cônica Flare
Rosca BSP Rosca BSP Thread BSP

Rosca Rosca Thread	Fios p/ pol. Fios p/ pol. Lines per inch	A A A	B B B	C C C	E E E
1/8 BSPT	28	9,8	9,5	9,5	9,1
1/4 BSPT	19	13,2	14,2	12,5	12,3
3/8 BSPT	19	16,7	14,2	13,5	15,8
1/2 BSPT	14	21,0	19,0	16,5	19,8
3/4 BSPT	14	26,4	19,0	17,5	25,3
1 BSPT	11	33,3	24,0	20,0	31,8

macho
macho
male

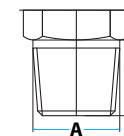

fêmea
hembra
female

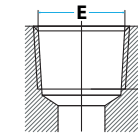

Como efetuar os pedidos

Como efectuar los pedidos
How to place orders

Para solicitar qualquer conexão deste catálogo, siga o exemplo abaixo.

Ele irá ajudá-lo a localizar as peças por meio dos respectivos códigos.

Para solicitar cualquier conexión de este catálogo, siga el ejemplo a continuación.

Este le ayudará a localizar las piezas mediante sus respectivos códigos.

To request any connection from this catalog, follow the example below.

It will help you locate the parts using their respective codes.

Exemplo

Ejemplo Exámple

2007012012

ou seja, peça 2007 medida 1/2 x 1/2, onde:

- 20 Conexão tipo freio a ar
- 07 Cotovelo macho
- 012 Tubo 1/2
- 012 Rosca 1/2 NPT

es

2007012012

Es decir, pieza 2007 medida 1/2 x 1/2, donde:

- 20 Conexiones de frenos a aire
- 07 Codo macho
- 012 Tubo 1/2
- 012 Rosca 1/2 NPT

en

2007012012

That is, part number 2007 size 1/2 x 1/2, where:

- 20 Quick coupling fittings for air brake systems
- 07 Male elbow
- 012 Tube 1/2
- 012 Thread 1/2 NPT



1	Código do Grupo Codigo del grupo Group Code
07	Tubos Tubos Tubes
08	Espirais Espirales Hose Coil
10	Compressão Compresión Compression
11	Compressão com porcas em aço Compresión con tuercas de acero Compression with steel nuts
12	Freio a ar (milímetro) com porcas em aço Freno de Aire (milímetro) com tuercas de acero Air break with steel nuts (millimeters)
13	Freio a ar (mista) com porcas em aço Freno de Aire (Mista) com tuercas de acero Air break with steel nuts (inchs/millimeters)
20	Freio a Ar Freno de Aire Air break
21	Freio a Ar (Milímetro) Freno de Aire (Milímetro) Air break (millimeters)
22	Freio a Ar (Mista) Freno de Aire (Mista) Air break (inchs/millimeters)
26	Conexões de engate rápido p/ freios a ar (Milímetro) Conexiones de acople rápido p/ frenos de aire Quick coupling fittings for air brake systems
27	Conexões de engate rápido p/ freios a ar (Polegada) Conexiones de acople rápido p/ frenos de aire Quick coupling fittings for air brake systems
28	Conexões de Freio a ar – Sistema D.O.T. Conexiones de frenos a aire Air brake fittings
28KIT	Ferramenta de Desmontagem Tubo Herramienta del desmontagen del Tubo Tube Disassembly Tool
29	Conexões de Freio a Ar e Engates Conexiones de frenos de aire y acoplamientos Air Brake Conections and Couplings
30	Conexões com cônico 45° (SAE) Conexiones con conicidad 45° Flare 45°
31	Conexões com cônico 37° (JIC) Conexiones conabocinado 37° Flare 37°
40	Conexões para Tubos Plásticos I (com anilha plástica) Conexiones para Tubos Plasticos I Plastic Connectores Tubes I
41	Conexões para Tubos Plásticos II (sem anilha plástica) Conexiones para Tubos Plasticos II Plastic Connectores Tubes II
50	Cônico Invertido Abocinado Invertido Reversed Flare
52	Parafuso Oco e Banjo Pernos de ojo Eye bolts
60	Adaptadores Adaptadores Adapters
70	Bicos para Mangueira Couples para Mangueira Hose nozzle
80	Instantâneas Polegada Instantaneas Pulgada Quick coupling
81	Instantâneas Milímetro Instantaneas Milímetro Quick coupling millimeters
82	Instantâneas Polegada Veicular Instantaneas Pulgada Veicular Quick coupling inches - millimeters
83	Instantâneas Milímetro Veicular Instantaneas Milímetro Veicular Quick coupling millimeters - automotive
84	Instantâneas plásticas (Polegada) Instantaneas pulgadas y milímetro Quick-coupling millimeters - automotive
85	Instantâneas plásticas (Milímetro) Instantaneas pulgadas y milímetro Quick-coupling millimeters and inches
91	Torneiras Tipo Agulha Valvulas de Aguja Needle valves
92	Torneiras Tipo Pino Cônico Valvulas Aguja Tapered-pin valves
93	Drenos Drenados Drains
94	Válvulas de Esfera Valvulas de Esfera Ball valves

2	Código do Modelo Codigo del Modelo Part Code
01	Anilha Arandela Ferule
02	Porca Tuercas Nut
03	União Unión Union
04	União Macho Unión Macho Male Union
05	União Fêmea Unión Hembra Female Union
06	Cotovelo União Codo Unión Elbow Connector
07	Cotovelo Macho Codo Macho Male Elbow
08	Cotovelo Fêmea Codo Hembra Female Elbow
09	Tee União Tee Unión Tee Connector
10	Tee Macho Central Tee Macho al Centro Branch Male Tee
11	Tee Macho Lateral Tee Macho Lateral Run Male Tee
14	Insert e demais modelos específicos Insert y otros modelos específicos Insert and other specific parts
5000	Flangeadora de Tubos Máquina rebordeadora de tubos Tube flanger

3 Medida diâmetro externo do tubo

Medida diámetro externo del tubo
Dimension outside diameter of tube

1/8	018
5/32	532
3/16	316
1/4	014
5/16	516
3/8	038
7/16	716
1/2	012
5/8	058
3/4	034

Polegada: 3 algarismos.

04mm	04
06mm	06
08mm	08
10mm	10
11mm	11
12mm	12
14mm	14
15mm	15
16mm	16

Milímetro: 2 algarismos.

4 Medida ROSCA

Medida rosca
Thread dimension

1/8	018
1/4	014
3/8	038
1/2	012
3/4	034
1"	001

Polegada: 3 algarismos.

M10 x 1,0	10
M12 x 1,5	12
M14 x 1,5	14
M16 x 1,5	16
M18 x 1,5	18
M22 x 1,5	22

Milímetro: 2 algarismos.

Tubos e Espirais

Tubos y espirales / Tubes and hose coil

grupo **07**
e **08**



BF BRASFIT

BF BRASFIT

BF BRASFIT

Tubos

NYLON SEM TRAMA

PA 11/12

PA 6 - Flexível

Tubo nylon (PA 11/12) sin malla

Tubo Nylon (PA 6) flexível

Nylon tube (PA 11/12) without fiber

Nylon tube (PA 6) flexible



Aplicações: Circuitos pneumáticos, freio a ar, combustível, lubrificação e hidráulico de baixa pressão.

Aplicación: Sistemas neumáticos, frenos a aire, combustible, lubricación y hidráulico de baja presión.

Applications: Pneumatic systems, air brake system, fuel lubrication and hydraulic system of low pressure.

Cor Padrão

Patrón de Color
Standard Color

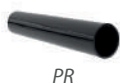

PR

Cores Opcionais*

Otros Colores
Other Colors



VM AZ AM NT

De acordo com as normas:
Según las normas:
According to norms:

DIN 73378
DIN 74324
SAE J844A
SAE J1394A

Código BRASFIT PA 11/12 Part Number	Diâmetro Ext. mm Externo MM Outside MM	Diâmetro Int. mm Interno MM Inside MM	Espessura Parede mm Espesor de Pared MM Wall Thickness MM	Pressão Trabalho PSI Presión de Trabajo PSI Working Pressure PSI	Rolo m Rollo M Reel Length M	Código BRASFIT PA 6 Part Number
07200402	4.00	2.00	1.00	475	100	07210402
07200604	6.00	4.00	1.00	275	100	07210604
07200804	8.00	4.00	2.00	475	100	07210804
07200805	8.00	5.00	1.50	465	100	07210805
07200855	8.00	5.50	1.25	460	100	07210855
07200806	8.00	6.00	1.00	250	100	07210806
07201007	10.00	7.00	1.50	250	100	07211007
07201008	10.00	8.00	1.00	162	100	07211008
07201108	11.00	8.00	1.50	250	50	07211108
07201209	12.00	9.00	1.50	229	50	07211209
07201310	13.00	10.00	1.50	190	50	07211310
07201410	14.00	10.00	2.00	275	50	07211410
07201411	14.00	11.00	1.50	191	50	07211411
07201512	15.00	12.00	1.50	152	50	07211512
07201612	16.00	12.00	2.00	210	50	07211612
07201814	18.00	14.00	2.00	188	50	07211814
07202016	20.00	16.00	2.00	170	50	07212016
0720018	1/8" (3.18)	1/16" (1.58)	0.80	500	100	0721018
0720316	3/16" (4.76)	1/8" (3.18)	0.79	275	100	0721316
0720014	1/4" (6.35)	11/64" (4.36)	1.00	300	100	0721014
0720516	5/16" (7.94)	15/64" (5.95)	1.00	250	100	0721516
0720038	3/8" (9.53)	1/4" (6.35)	1.59	310	100	0721038
0720012	1/2" (12.70)	3/8" (9.53)	1.59	250	50	0721012
0720058716	5/8" (15.88)	7/16" (11.20)	2.34	250	50	0721058716
0720058012	5/8" (15.88)	1/2" (12.70)	1.59	200	50	0721058012



Temperatura de trabalho: -40°C a 100°C.

Temperatura de trabajo: -40°C a 100°C.

Working temperature: -40°C to 100°C.

Tubos NYLON COM TRAMA

PA 11/12 - Freio a Ar

Tubo nylon (PA 11/12) con malla

Nylon tube (PA 11/12) with fiber reinforcement



Cor Padrão

Patrón de Color
Standard Color



PR

Cores Opcionais*

Otros Colores
Other Colors



VM AZ AM

Aplicações: Circuitos pneumáticos (freio a ar).

Aplicación: Sistemas neumáticos (frenos a aire).

Applications: Pneumatic systems (air brake system).

Tubos NYLON CLIMATIZAÇÃO

PA 11/12 - Semi Rígido

Tubo nylon (PA 11/12) semi-rígido sistemas de climatización

Nylon tube (PA 11/12) semi hard for climatization systems



Cor Padrão

Patrón de Color
Standard Color



PR

Aplicações: Sistemas de climatização.

Aplicación: Tubo Nylon (PA 11/12) semi-rígido sistemas de climatización.

Applications: Nylon Tube (PA 11/12) semi hard for climatization systems.

De acordo com as normas:
Según las normas:
According to norms:

SAE J844-B
SAE J1394-B

Código BRASFIT PA 11/12 Part Number	Diâmetro Ext. mm Externo MM Outside MM	Diâmetro Int. mm Interno MM Inside MM	Espessura Parede mm Espesor de Pared MM Wall Thickness MM	Pressão Trabalho PSI Presión de Trabajo PSI Working Pressure PSI	Rolo m Rollo M Reel Length M
07201007T	10.00	7.00	1.50	350	100
07201209T	12.00	9.00	1.50	250	50
07201612T	16.00	12.00	2.00	218	50
0720038T	3/8" (9.53)	1/4" (6.35)	1.59	350	100
0720012T	1/2" (12.70)	3/8" (9.53)	1.59	237	50
0720058T	5/8" (15.88)	7/16" (11.20)	2.34	218	50



Temperatura de trabalho: -40°C a 100°C.

Temperatura de trabajo: -40°C a 100°C.

Working temperature: -40°C to 100°C.

Código BRASFIT PA 11/12 Part Number	Diâmetro Ext. mm Externo MM Outside MM	Diâmetro Int. mm Interno MM Inside MM	Espessura Parede mm Espesor de Pared MM Wall Thickness MM	Pressão Trabalho PSI Presión de Trabajo PSI Working Pressure PSI	Rolo m Rollo M Reel Length M	Lote Mínimo Cantidad Mínima Minimum Qty
07200402C	4.00	2.00	1.00	800	100	1000
0720018C	1/8" (3.18)	1.86	1.00	800	100	1000
0720014C	1/4" (6.35)	3.20	1.58	800	100	1000
0720038C	3/8" (9.52)	5.53	2.00	800	100	500
0720012C	1/2" (12.70)	7.80	2.45	800	100	500



Temperatura de trabalho: -40°C a 100°C.

Temperatura de trabajo: -40°C a 100°C.

Working temperature: -40°C to 100°C.

Tubos

SISTEMAS DE CALIBRAÇÃO

Automática de pneus (RODOAR)

Sistemas de tubos para calibración automática de neumáticos (RODOAR).

Tubes for systems of automatic tire calibration (RODOAR).



Aplicações: Sistemas de calibração automática de pneus (RODOAR).

Aplicación: Sistemas de tubos para calibración automática de neumáticos (RODOAR).

Applications: Tubes for systems of automatic tire calibration (RODOAR).

Código BRASFIT Part number	Cor Cor Color	Diâmetro Ext. mm Externo MM Outside MM	Diâmetro Int. mm Interno MM Inside MM	Espessura Parede mm Espesor de Pared MM Wall Thickness MM	Material Material Material	Rolo m Rollo M Reel Length M	Aplicação Aplicación Application
07304428	●	4.40	2.80	0.80	Pu	100	Painel Panel Panel
07314428	●	4.40	2.80	0.80	Hytrane®	100	Painel Panel Panel
07300855	●	8.00	5.50	1.25	Pu	100	Rede Red Network
07310855	●	8.00	5.50	1.25	Hytrane®	100	Rede Red Network
07210855	●	8.00	5.50	1.25	PA 6	100	Interno Interna Internal
07200855	●	8.00	5.50	1.25	PA 12	100	Interno Interna Internal
07200806	●	8.00	6.00	1.00	PA 12	100	Rede Red Network
07210806	●	8.00	6.00	1.00	PA 6	100	Rede Red Network

Tubos para VARETAS DO NÍVEL DE ÓLEO

Nylon (Volkswagen/Man)

Tubos de nylon para varillas del aceite (volkswagen/man)

Tubes for oil level dipsticks



Cor padrão

Patrón de Color
Standard Color

PRETO (PR)

Código BRASFIT Código BRASFIT Part Number	Diâmetro Ext. mm Externo MM Outside MM	Diâmetro Int. mm Interno MM Inside MM	Comprimento Longitud M Length M	Número Original VW Número Original VW VW Part Number
0720810OIL	12.00	9.00	810 mm	TAV - 115.629-A
0720960OIL			960 mm	TAV - 115.629
07201065OIL			1065 mm	TJG - 115.629
07201200OIL			1200 mm	TGG - 115.629
07201250OIL			1250 mm	TEG - 115.629
07201380OIL			1380 mm	250 - 115.629

Tubos

NYLON COMBUSTÍVEL

Para sistemas de combustível em automóveis

Tubo nylon para sistemas de combustibles en automóviles

Nylon tube for fuel systems in automobiles



Aplicações: Sistemas de combustível em automóveis.

Aplicación: Tubo nylon para sistemas de combustibles en automóviles.

Applications: Nylon tube for fuel systems in automobiles.

Código BRASFIT PA 11/12 Part Number	Cor Cor Color	Diâmetro Ext. mm Externo MM Outside MM	Diâmetro Int. mm Interno MM Inside MM	Espessura Parede mm Espesor de Pared MM Wall Thickness MM	Rolo m Rollo M Reel Length M	Código BRASFIT PA 6 Part Number
07200402NAT	○	4.00	2.00	1.00	100	07210402NAT
07200402	●	4.00	2.00	1.00	100	07210402
07200604	●	6.00	4.00	1.00	100	07210604
07200806	●	8.00	6.00	1.00	100	07210806
07200806AZ	●	8.00	6.00	1.00	100	07210806AZ



Temperatura de trabalho: - 40°C a 100°C.

Temperatura de trabajo: - 40°C a 100°C.

Working temperature: - 40°C to 100°C.

Tubos POLIURETANO (PU) Tubos HYTRANE® (TEEE)

Tubos poliuretano (PU)
Polyurethane (PU) tubing (PU)

Poliéster elastomérico (similar ao PU)
Tubos de poliéster elastomérico (similar a los tubos de PU)
Polyester elastomeric tubes (similar to PU)

Código BRASFIT PU Part Number	Diâmetro Ext. mm Externo MM Outside MM	Diâmetro Int. mm Interno MM Inside MM	Espessura Parede mm Espesor de Pared MM Wall Thickness MM	Pressão Trabalho BAR Presión de Trabajo BAR Working Pressure BAR	Rolo m Rollo M Reel Length M	Código BRASFIT HYTRANE® Part Number
07300402	4.00	2.00	1.00	12	100	07310402
07300424	4.00	2.40	0.80	12	100	07310424
07304428	4.40	2.80	0.80	12	100	07314428
07300503	5.00	3.00	1.00	12	100	07310503
07300604	6.00	4.00	1.00	10	100	07310604
07300644	6.00	4.40	0.80	6	100	07310644
07300805	8.00	5.00	1.50	12	100	07310805
07300855	8.00	5.50	1.25	10	100	07310855
07300806	8.00	6.00	1.00	6	100	07310806
07301007	10.00	7.00	1.50	10	100	07311007
07301208	12.00	8.00	2.00	10	50	07311208
07301209	12.00	9.00	1.50	6	50	07311209
07301410	14.00	10.00	2.00	8	50	07311410
07301411	14.00	11.00	1.50	5	50	07311411
07301611	16.00	11.00	2.50	10	50	07311611
07301612	16.00	12.00	2.00	8	50	07311612
0730018	1/8" (3.18)	1.60	0.80	12	100	0731018
0730316	3/16" (4.76)	3.15	0.80	10	100	0731316
0730014	1/4" (6.35)	4.35	1.00	10	100	0731014
0730038	3/8" (9.53)	6.35	1.59	10	100	0731038
0730012	1/2" (12.70)	9.53	1.59	7	50	0731012
0730058	5/8" (15.88)	12.70	1.59	7	50	0731058

PU
Temperatura de trabalho: - 30°C a 60°C.
Temperatura de trabajo: - 30°C a 60°C.
Working temperature: - 30°C to 60°C.

TEEE
Temperatura de trabalho: - 40°C a 100°C.
Temperatura de trabajo: - 40°C a 100°C.
Working temperature: - 40°C to 100°C.

Aplicações: Sistemas pneumáticos e hidráulicos de baixa pressão.
Aplicación: Sistemas neumáticos y hidráulicos de baja presión.
Aplicações: Sistemas pneumáticos e hidráulicos de baixa pressão.



Cor padrão
Patrón de Color
Standard Color



Azul (AZ)

Natural

Cores Opcionais*
Otros Colores
Other Colors



VM AM PR VE

Mangueiras Espirais

Espiral de la manguera
Hose Coil

Bico para Mangueira

Cople p/ Mangueira Hose Nozzle

Cople p/ Mangueira
Hose Nozzle

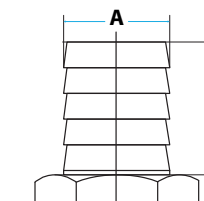

Bicos para Mangueira	ØA ØA ØA	B B B
1/8"	Ø 4,2	14,50
3/16"	Ø 5,8	14,50
1/4"	Ø 7,4	21,50
5/16"	Ø 9,0	21,50
3/8"	Ø 10,5	21,50
1/2"	Ø 13,	21,50
5/8"	Ø 17,1	21,50
3/4"	Ø 20,3	21,50
1"	Ø 26,9	31,00
1.1/4"	Ø 33,3	31,00
6,0	Ø 7,0	21,50
8,0	Ø 9,0	21,50
10,0	Ø 11,0	21,50
12,0	Ø 13,0	21,50
16,0	Ø 17,0	21,50

Mangueiras Espirais para LIMPEZA DE CABINE com pistola de botão

Espiral de la manguera de limpieza de cabina, con pistola de botón
Hose coil for cabin cleaning with button-operated gun.



Espirais produzidos com tubos de medida: 8.00 x 5.50 mm - Pistola de material plástico
Espirales producidos con tubos de medida: 8.00 x 5.50 mm - Pistola de material plástico
Hose Coil produced with measuring tubes: 8.00 x 5.50 mm - Plastic Material Gun

Código BRASFIT TEEE Part Number	Cores Colores Colors	Lado A LADO A SIDE A	Lado B LADO B SIDE B	Comprimento m Longitud M Length M	Aplicação compatível com Aplicación compatible con Application compatible with	Código BRASFIT PU Part Number
0831ALC1	●●●●	SEM PISTOLA	SEM CONEXÃO	3.50	DIVERSOS	0830ALC1
0831A014LC	●●●●	COM PISTOLA DE BOTÃO	1/4" NPT FIXO		USO GERAL	0830A014LC
0831A516LC	●●●●		5/16" FÊMEA		VOLVO / SCANIA	0830A516LC
0831A111LC	●●●●		M11 FÊMEA		MBB ANTIGO / FORD / VW / GM	0830A111LC
0831A038LC	●●●●		3/8" FÊMEA		MBB MODERNO	0830A038LC
0831ALC2	●●●●	SEM PISTOLA	SEM CONEXÃO	TODOS	0830ALC2	
0831A014LC1	●●●●	SEM PISTOLA	COM CONEXÃO 1/4" NPT FIXO	5.00	DIVERSOS	0830A014LC1
0831BLC1	●●●●	SEM PISTOLA	SEM CONEXÃO		DIVERSOS	0830BLC1
0831B014LC	●●●●	COM PISTOLA DE BOTÃO	1/4" NPT FIXO		USO GERAL	0830B014LC
0831B516LC	●●●●		5/16" FÊMEA		VOLVO / SCANIA	0830B516LC
0831B111LC	●●●●		M11 FÊMEA		MBB ANTIGO / FORD / VW / GM	0830B111LC
0831B038LC	●●●●		3/8" FÊMEA	MBB MODERNO	0830B038LC	
0831BLC2	●●●●	SEM PISTOLA	SEM CONEXÃO	TODOS	0830BLC2	
0831B014LC1	●●●●	SEM PISTOLA	COM CONEXÃO 1/4" NPT FIXO	DIVERSOS	0830B014LC1	

Mangueiras Espirais para LIMPEZA DE CABINE com pistola de gatilho

Espiral de la manguera de limpieza de cabina, con pistola de gatillo.
Hose coil for cabin cleaning with trigger gun.



Espirais produzidos com tubos de medida: 8.00 x 5.50 mm - Pistola de material plástico
Espirales producidos con tubos de medida: 8.00 x 5.50 mm - Pistola de material plástico
Hose Coil produced with measuring tubes: 8.00 x 5.50 mm - Plastic Material Gun

Código BRASFIT TEEE Part Number	Cores Colores Colors	Lado A LADO A SIDE A	Lado B LADO B SIDE B	Comprimento m Longitud M Length M	Aplicação compatível com Aplicación compatible con Application compatible with	Código BRASFIT PU Part Number
0831CLC1	●●●●	SEM PISTOLA	SEM CONEXÃO	3.50	DIVERSOS	0830CLC1
0831C014LC	●●●●	COM PISTOLA GATILHO	1/4" NPT FIXO		USO GERAL	0830C014LC
0831C516LC	●●●●		5/16" FÊMEA		VOLVO / SCANIA	0830C516LC
0831C111LC	●●●●		M11 FÊMEA		MBB ANTIGO / FORD / VW / GM	0830C111LC
0831C038LC	●●●●		3/8" FÊMEA		MBB MODERNO	0830C038LC
0831CLC2	●●●●	SEM PISTOLA	SEM CONEXÃO	TODOS	0830CLC2	
0831C014LC1	●●●●	SEM PISTOLA	COM CONEXÃO 1/4" NPT FIXO	5.00	DIVERSOS	0830C014LC1
0831DLC1	●●●●	SEM PISTOLA	SEM CONEXÃO		DIVERSOS	0830DLC1
0831D014LC	●●●●	COM PISTOLA GATILHO	1/4" NPT FIXO		USO GERAL	0830D014LC
0831D516LC	●●●●		5/16" FÊMEA		VOLVO / SCANIA	0830D516LC
0831D111LC	●●●●		M11 FÊMEA		MBB ANTIGO / FORD / VW / GM	0830D111LC
0831D038LC	●●●●		3/8" FÊMEA	MBB MODERNO	0830D038LC	
0831DLC2	●●●●	SEM PISTOLA	SEM CONEXÃO	TODOS	0830DLC2	
0831D014LC1	●●●●	SEM PISTOLA	COM CONEXÃO 1/4" NPT FIXO	DIVERSOS	0830D014LC	

Mangueiras Espirais POLIURETANO (PU)

Manguera espiral poliuretano (PU)
Polyurethane hose coil

Mangueiras Espirais HYTRANE® (TEEE)

Poliéster elastomérico (similar ao PU)

Manguera espiral de poliéster elastomérico
(similar a los tubos de PU)

Polyester elastomeric hose coil (similar to PU)

Aplicações: Ligação de equipamentos e ferramentas pneumáticas.

Aplicación: Conexión de quipos y herramientas pneumáticas.
Applications: Conection of pneumatic equipment and tools.



Cor padrão
Patrón de Color
Standard Color



Azul (AZ)



Cores Opcionais*
Otros Colores
Other Colors



VM AZ AM NT

*1 - Ø de 60,0 mm

*2 - Ø de 90,0 mm

Mangueiras espirais Poliuretano (PU). Temperatura de trabalho: - 30 °C a + 40 °C.

HYTRANE® (TEEE). Temperatura de trabalho: - 40 °C a +100 °C.

Mangueras espirales Poliuretano (PU). Temperatura de trabajo: - 30 °C a + 40 °C.

HYTRANE® (TEEE). Temperatura de trabajo: - 40 °C a +100 °C.

Hose coil Polyurethane (PU). Working temperature: - 30 °C to + 40 °C.

HYTRANE® (TEEE). Working temperature: - 40 °C to +100 °C.

Código BRASFIT TEEE Part Number	Diâmetro Externo x Diâmetro Interno (mm) Diameter Outside x Inside Diámetro exterior x interior	Comprimento Linear (m) Linear Length (m) Longitud Lineal (m)	Comprimento de Trabalho (m) Working Length (m) Longitud de Trabajo (m)	Código BRASFIT PU Part Number
0831060435	6.00 x 4.00	5.00	2.50	0830060435
0831060405		5.00	2.50	0830060405
0831060405		5.00	2.50	0830060405
0831060477		7.70	4.00	0830060477
0831060410		10.00	5.00	0830060410
0831060415		15.00	7.50	0830060415
0831060430		30.00	15.00	0830060430
0831085535	8.00 x 5.50	3.50	2.00	0830085535
0831085505		5.00	2.50	0830085505
0831085577		7.70	4.00	0830085577
0831085510		10.00	5.00	0830085510
0831085515		15.00	7.50	0830085515
0831085530		30.00	15.00	0830085530
0831100705	10.00 x 7.00	5.00	2.50	0830100705
0831100777		7.70	4.00	0830100777
0831100710		10.00	5.00	0830100710
0831100715		15.00	7.50	0830100715
0831100730		30.00	15.00	0830100730
0831120805		12.00 x 8.00	5.00	2.50
0831120877	7.70		4.00	0830120877
0831120810	10.00		5.00	0830120810
0831120815	15.00		7.50	0831120815
0831120830	30.00		15.00	0830120830
0831161105	16.00 x 11.00		5.00	2.50
0831161177		7.70	4.00	0830161177
0831161110		10.00	5.00	0830161110
0831161115		15.00	7.50	0830161115
0831161130		30.00	15.00	0830161130

Código BRASFIT TEEE Part Number	Diâmetro Externo x Diâmetro Interno (mm) Diameter Outside x Inside Diâmetro exterior x interior	Comprimento Linear (m) Linear Length (m) Longitud Lineal (m)	Comprimento de Trabalho (m) Working Length (m) Longitud de Trabajo (m)	Código BRASFIT PU Part Number
083101435	1/4" (6.35) x 4.35	5.00	2.50	083001435
083101405		5.00	2.50	083001405
083101477		7.70	4.00	083001477
083101410		10.00	5.00	083001410
083101415		15.00	7.50	083001415
083101430		30.00	15.00	083001430
083103805	3/8" (9.53) x 1/4" (6.35)	5.00	2.50	083003805
083103877		7.70	4.00	083003877
083103810		10.00	5.00	083003810
083103815		15.00	7.50	083003815
083103830		30.00	15.00	083003830
083101205	1/2" (12.70) x 3/8 (9.53)	5.00	2.50	083001205
083101277		7.70	4.00	083001277
083101210		10.00	5.00	083001210
083101215		15.00	7.50	083001215
083101230		30.00	15.00	083001230
083105805	5/8" (15.88) x 1/2" (12.70)	5.00	2.50	083005805
083105877		7.70	4.00	083005877
083105810		10.00	5.00	083005810
083105815		15.00	7.50	083005815
083105830		30.00	15.00	083005830



*1 - Ø de 60,0 mm Mangueiras espirais Poliuretano (PU). Temperatura de trabalho: - 30 °C a + 40 °C.
 HYTRANE® (TEEE). Temperatura de trabalho: - 40 °C a +100 °C.
 *2 - Ø de 90,0 mm Mangueras espirales Poliuretano (PU). Temperatura de trabajo: - 30 °C a + 40 °C.
 HYTRANE® (TEEE). Temperatura de trabajo: - 40 °C a +100 °C.
 Hose coil Polyurethane (PU). Working temperature: - 30 °C to + 40 °C.
 HYTRANE® (TEEE). Working temperature: - 40 °C to +100 °C.

Mangueiras Espiral

Ligação Cavaló-Carreta

UNIVERSAL 4,50 m

Freio a ar

Manguera espiral de conexão camión-remolque 4,50 m
Hose coil of connection truck-trailer 4,50m

Aplicações: Sistemas de freios a ar.

Aplicación: Sistemas de frenos a aire.

Applications: Air brake system.



Extremidade com Rosca 1/2" NPTF

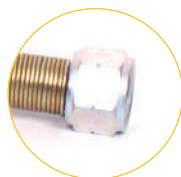

Extremidade com Porca Giratória 11/16x20f



Extremidade com Rosca M16x1,5

De acordo com as normas:
Según las normas:
According to norms:

DIN 74324
SAE J844-A/B
SAE J1394-A/B

CÓD. Material Código BRASFIT Part Number			Lado A LADO A SIDE A	Lado B LADO B SIDE B		Descrição Descripción Description	Aplicação Aplicación Application
0820UN012AM	4,50 METROS	EXTREMIDADES: PORCAS GIRATORIAS COM ROSCA 11/16 x 20 FIOS	SAÍDA NIPLE COM ROSCA EXT. 1/2" NPTF	SAÍDA NIPLE COM ROSCA EXT. 1/2" NPTF	SEM TRAMA	ESPIRAL PA 12 4,50 FG 11/16 X NIPPLE 1/2 NPT AMARELO	COMPATÍVEL AO MODELO: Compatible con: Compatible with: UNIVERSAL / SCANIA SERIE L
0820UN012AZ						ESPIRAL PA 12 4,50 FG 11/16 X NIPPLE 1/2 NPT AZUL	
0820UN012PR						ESPIRAL PA 12 4,50 FG 11/16 X NIPPLE 1/2 NPT PRETO	
0820UN012VM						ESPIRAL PA 12 4,50 FG 11/16 X NIPPLE 1/2 NPT VERMELHO	
0820UN012TAM					ESPIRAL PA 12 C/TRAMA 4,50 FG 11/16 X NIPPLE 1/2 NPT AMARELO		
0820UN012TAZ					ESPIRAL PA 12 C/TRAMA 4,50 FG 11/16 X NIPPLE 1/2 NPT AZUL		
0820UN012TPR					ESPIRAL PA 12 C/TRAMA 4,50 FG 11/16 X NIPPLE 1/2 NPT PRETO		
0820UN012TVM					ESPIRAL PA 12 C/TRAMA 4,50 FG 11/16 X NIPPLE 1/2 NPT VERMELHO		
0820UN16AM			SAÍDA NIPLE COM ROSCA EXT. M16 x 1,5	SAÍDA NIPLE COM ROSCA EXT. M16 x 1,5	SEM TRAMA	ESPIRAL PA 12 4,50 FG 11/16 X NIPPLE M16 x 1,5 AMARELO	
0820UN16AZ						ESPIRAL PA 12 4,50 FG 11/16 X NIPPLE M16 x 1,5 AZUL	
0820UN16PR						ESPIRAL PA 12 4,50 FG 11/16 X NIPPLE M16 x 1,5 PRETO	
0820UN16VM						ESPIRAL PA 12 4,50 FG 11/16 X NIPPLE M16 x 1,5 VERMELHO	
0820UN16TAM					ESPIRAL PA 12 C/TRAMA 4,50 FG 11/16 X NIPPLE M16 x 1,5 AMARELO		
0820UN16TAZ					ESPIRAL PA 12 C/TRAMA 4,50 FG 11/16 X NIPPLE M16 x 1,5 AZUL		
0820UN16TPR					ESPIRAL PA 12 C/TRAMA 4,50 FG 11/16 X NIPPLE M16 x 1,5 PRETO		
0820UN16TVM					ESPIRAL PA 12 C/TRAMA 4,50 FG 11/16 X NIPPLE M16 x 1,5 VERMELHO		
0820UNAM			SEM NIPLE	SEM NIPLE	SEM TRAMA	ESPIRAL PA 12 4,50 FG 11/16 AMARELO	
0820UNAZ						ESPIRAL PA 12 4,50 FG 11/16 AZUL	
0820UNPR						ESPIRAL PA 12 4,50 FG 11/16 PRETO	
0820UNVM						ESPIRAL PA 12 4,50 FG 11/16 VERMELHO	
0820UNTAM					ESPIRAL PA 12 C/TRAMA 4,50 FG 11/16 AMARELO		
0820UNTAZ					ESPIRAL PA 12 C/TRAMA 4,50 FG 11/16 AZUL		
0820UNTPR					ESPIRAL PA 12 C/TRAMA 4,50 FG 11/16 PRETO		
0820UNTVM					ESPIRAL PA 12 C/TRAMA 4,50 FG 11/16 VERMELHO		
CÓDIGO 082016	NIPLE COM ROSCA 11/16 x 20 FIOS X ROSCA EXTERNA M16 x 1,5						
CÓDIGO 0820012	NIPLE COM ROSCA 11/16 x 20 FIOS X ROSCA EXTERNA 1/2" NPTF						

Temperatura de trabalho: -40 °C a + 100 °C. Materiais: Nylon (PA 11/12) com trama ou sem trama. Diâmetro do espiral 100,00 mm.

Temperatura de trabajo: -40 °C a + 100 °C. Materiales: Nylon (PA 11/12) con malla y sin malla. Diámetro del espiral 100,00 mm.

Working temperature: -40 °C to + 100 °C. Materials: Nylon (PA 11/12) with fiber or without fiber. Coil Diameter: 100,00mm.

Mangueiras Espiral

Ligação Cavalo-Carreta

UNIVERSAL 5,50m (MBB)

Freio a ar

Manguera espiral de conexão camión-remolque 5,50m
Hose coil of connection truck-trailer 5,50m

Aplicações: Sistemas de freios a ar.

Aplicación: Sistemas de frenos a aire.
Applications: Air brake system.



Extremidade com Rosca 1/2" NPTF



Extremidade com Porca Giratória 11/16x20F



Extremidade com Rosca M16x1,5

De acordo com as normas:
Según las normas:
According to norms:

DIN 74324
SAE J844-A/B
SAE J1394-A/B

CÓD. Material Código BRASFIT Part Number		Lado A LADO A SIDE A	Lado B LADO B SIDE B		Descrição Descripción Description	Aplicação Aplicación Application	
0820MBB012AM	5,50 METROS	EXTREMIDADES: PORCAS GIRATÓRIAS COM ROSCA 11/16 x 20 FIOS	SAÍDA NIPLE COM ROSCA EXT. 1/2" NPTF	SEM TRAMA	ESPIRAL PA 12 5,50 FG 11/16 X NIPPLE 1/2 NPT AMARELO	COMPATÍVEL AO MODELO: Compatible con: Compatible with: UNIVERSAL / MERCEDES BENZ	
0820MBB012AZ					ESPIRAL PA 12 5,50 FG 11/16 X NIPPLE 1/2 NPT AZUL		
0820MBB012PR					ESPIRAL PA 12 5,50 FG 11/16 X NIPPLE 1/2 NPT PRETO		
0820MBB012VM					ESPIRAL PA 12 5,50 FG 11/16 X NIPPLE 1/2 NPT VERMELHO		
0820MBB012TAM					ESPIRAL PA 12 C/TRAMA 5,50 FG 11/16 X NIPPLE 1/2 NPT AMARELO		
0820MBB012TAZ					ESPIRAL PA 12 C/TRAMA 5,50 FG 11/16 X NIPPLE 1/2 NPT AZUL		
0820MBB012TPR					ESPIRAL PA 12 C/TRAMA 5,50 FG 11/16 X NIPPLE 1/2 NPT PRETO		
0820MBB012TVM					ESPIRAL PA 12 C/TRAMA 5,50 FG 11/16 X NIPPLE 1/2 NPT VERMELHO		
0820MBB16AM			SAÍDA NIPLE COM ROSCA EXT. M16 x 1,5	SEM TRAMA	ESPIRAL PA 12 5,50 FG 11/16 X NIPLE M16 x 1,5 AMARELO		
0820MBB16AZ					ESPIRAL PA 12 5,50 FG 11/16 X NIPLE M16 x 1,5 AZUL		
0820MBB16PR					ESPIRAL PA 12 5,50 FG 11/16 X NIPLE M16 x 1,5 PRETO		
0820MBB16VM					ESPIRAL PA 12 5,50 FG 11/16 X NIPLE M16 x 1,5 VERMELHO		
0820MBB16TAM					ESPIRAL PA 12 C/TRAMA 5,50 FG 11/16 X NIPLE M16 x 1,5 AMARELO		
0820MBB16TAZ					ESPIRAL PA 12 C/TRAMA 5,50 FG 11/16 X NIPLE M16 x 1,5 AZUL		
0820MBB16TPR					ESPIRAL PA 12 C/TRAMA 5,50 FG 11/16 X NIPLE M16 x 1,5 PRETO		
0820MBB16TVM					ESPIRAL PA 12 C/TRAMA 5,50 FG 11/16 X NIPLE M16 x 1,5 VERMELHO		
0820MBBAM			SEM NIPLE	SEM NIPLE	SEM TRAMA		ESPIRAL PA 12 5,50 FG 11/16 AMARELO
0820MBBAZ							ESPIRAL PA 12 5,50 FG 11/16 AZUL
0820MBBPR							ESPIRAL PA 12 5,50 FG 11/16 PRETO
0820MBBVM							ESPIRAL PA 12 5,50 FG 11/16 VERMELHO
0820MBBTAM					COM TRAMA		ESPIRAL PA 12 C/TRAMA 5,50 FG 11/16 AMARELO
0820MBBTAZ							ESPIRAL PA 12 C/TRAMA 5,50 FG 11/16 AZUL
0820MBBTPR							ESPIRAL PA 12 C/TRAMA 5,50 FG 11/16 PRETO
0820MBBTVM							ESPIRAL PA 12 C/TRAMA 5,50 FG 11/16 VERMELHO
CÓDIGO 082016	NIPLE COM ROSCA 11/16 x 20 FIOS X ROSCA EXTERNA M16 x 1,5						
CÓDIGO 0820012	NIPLE COM ROSCA 11/16 x 20 FIOS X ROSCA EXTERNA 1/2" NPTF						

Temperatura de trabalho: - 40 °C a + 100 °C. Material: Nylon (PA 11/12 - 12,0 x 9,0mm) com trama ou sem trama. Diâmetro do espiral 100,0 mm.
Temperatura de trabajo: - 40 °C a + 100 °C. Material: Nylon (PA 11/12 - 12,0 x 9,0mm) con malla y sin malla. Diámetro del espiral 100,0 mm.
Working temperature: - 40 °C to + 100 °C. Materials: Nylon (PA 11/12 - 12,0 x 9,0mm) with fiber or without fiber. Coil Diameter: 100,00mm.

Mangueiras Espiral

Ligação Cavalo-Carreta

UNIVERSAL 6,50m

(SCANIA/ VOLVO/ IVECO)

Freio a ar

Manguera espiral de conexão camião-remolque 6,50m
Hose coil of connection truck-trailer 6,50m

Aplicações: Sistemas de freios a ar.

Aplicación: Sistemas de frenos a aire.
Applications: Air brake system.



Extremidade com Rosca 1/2" NPTF



Extremidade com Porca Giratória 11/16x20f



Extremidade com Rosca M16x1,5

De acordo com as normas:
Según las normas:
According to norms:

DIN 74324
SAE J844-A/B
SAE J1394-A/B

CÓD. Material Código BRASFIT Part Number		Lado A LADO A SIDE A	Lado B LADO B SIDE B		Descrição Descripción Description	Aplicação Aplicación Application			
0820SCA012AM	6,50 METROS	EXTREMIDADES: PORCAS GIRATÓRIAS COM ROSCA 11/16 x 20 FIOS	SAÍDA NIPLE COM ROSCA EXT. 1/2" NPTF	SEM TRAMA	ESPIRAL PA 12 6,50 FG 11/16 X NIPPLE 1/2 NPT AMARELO	COMPATÍVEL AO MODELO: Compatible con: Compatible with: UNIVERSAL SCANIA / VOLVO / IVECO			
0820SCA012AZ					ESPIRAL PA 12 6,50 FG 11/16 X NIPPLE 1/2 NPT AZUL				
0820SCA012PR					ESPIRAL PA 12 6,50 FG 11/16 X NIPPLE 1/2 NPT PRETO				
0820SCA012VM					ESPIRAL PA 12 6,50 FG 11/16 X NIPPLE 1/2 NPT VERMELHO				
0820SCA012TAM				COM TRAMA	ESPIRAL PA 12 C/TRAMA 6,50 FG 11/16 X NIPLE 1/2 NPT AMARELO				
0820SCA012TAZ					ESPIRAL PA 12 C/TRAMA 6,50 FG 11/16 X NIPLE 1/2 NPT AZUL				
0820SCA012TPR					ESPIRAL PA 12 C/TRAMA 6,50 FG 11/16 X NIPLE 1/2 NPT PRETO				
0820SCA012TVM					ESPIRAL PA 12 C/TRAMA 6,50 FG 11/16 X NIPLE 1/2 NPT VERMELHO				
0820SCA16AM				SAÍDA NIPLE COM ROSCA EXT. M16 x 1,5	SAÍDA NIPLE COM ROSCA EXT. M16 x 1,5		SEM TRAMA	ESPIRAL PA 12 6,50 FG 11/16 X NIPLE M16 x 1,5 AMARELO	
0820SCA16AZ								ESPIRAL PA 12 6,50 FG 11/16 X NIPLE M16 x 1,5 AZUL	
0820SCA16PR								ESPIRAL PA 12 6,50 FG 11/16 X NIPLE M16 x 1,5 PRETO	
0820SCA16VM								ESPIRAL PA 12 6,50 FG 11/16 X NIPLE M16 x 1,5 VERMELHO	
0820SCA16TAM			COM TRAMA				ESPIRAL PA 12 C/TRAMA 6,50 FG 11/16 X NIPLE M16 x 1,5 AMARELO		
0820SCA16TAZ							ESPIRAL PA 12 C/TRAMA 6,50 FG 11/16 X NIPLE M16 x 1,5 AZUL		
0820SCA16TPR							ESPIRAL PA 12 C/TRAMA 6,50 FG 11/16 X NIPLE M16 x 1,5 PRETO		
0820SCA16TVM							ESPIRAL PA 12 C/TRAMA 6,50 FG 11/16 X NIPLE M16 x 1,5 VERMELHO		
0820SCAAM			SEM NIPLE				SEM NIPLE	SEM TRAMA	ESPIRAL PA 12 6,50 FG 11/16 AMARELO
0820SCAAZ									ESPIRAL PA 12 6,50 FG 11/16 AZUL
0820SCAPR									ESPIRAL PA 12 6,50 FG 11/16 PRETO
0820SCAVM									ESPIRAL PA 12 6,50 FG 11/16 VERMELHO
0820SCATAM				COM TRAMA	ESPIRAL PA 12 C/TRAMA 6,50 FG 11/16 AMARELO				
0820SCATAZ					ESPIRAL PA 12 C/TRAMA 6,50 FG 11/16 AZUL				
0820SCATPR					ESPIRAL PA 12 C/TRAMA 6,50 FG 11/16 PRETO				
0820SCATVM					ESPIRAL PA 12 C/TRAMA 6,50 FG 11/16 VERMELHO				
CÓD. 082016	NIPLE COM ROSCA 11/16 x 20 FIOS X ROSCA EXTERNA M16 x 1,5'								
CÓD. 0820012	NIPLE COM ROSCA 11/16 x 20 FIOS X ROSCA EXTERNA 1/2" NPTF								

Temperatura de trabalho: - 40 °C a + 100 °C. Material: Nylon (PA 11/12 - 12,0 x 9,0mm) com trama ou sem trama. Diâmetro do espiral 100,0 mm.
Temperatura de trabajo: - 40 °C a + 100 °C. Material: Nylon (PA 11/12 - 12,0 x 9,0mm) con malla y sin malla. Diámetro del espiral 100,0 mm.
Working temperature: -40 °C to + 100 °C. Materials: Nylon (PA 11/12 - 12,0 x 9,0mm) with fiber or without fiber. Coil Diameter: 100,00mm.

Mangueira Espiral

Ligação Cavalinho-Carreta

SCANIA SÉRIE 4 e 5

Freio a Ar

Manguera espiral de conexão camión-remolque (freno de aire)
Hose coil of connection truck-trailer (air brake)

Aplicações: Sistemas de Freios a Ar.

Aplicación: Sistemas de frenos a aire.
Applications: Air Brake System.



SÉRIE 4



M18x1,5
Macho Longo Fixo



M16x1,5
Macho Fixo

SÉRIE 5



M18x1,5
Fêmea Giratória



M16x1,5
Macho Fixo

De acordo com as normas:
Según las normas:
According to norms:

DIN 74324
SAE J844-A/B
SAE J1394-A/B

CÓD. Material Código BRASFIT Part Number	Lado A LADO A SIDE A	Lado B LADO B SIDE B	Descrição Descripción Description	Aplicação Aplicación Application				
0820SCA455AM	5,50 METROS	M16 x 1,5 MACHO FIXO	ESPIRAL PA 12 5,50 MF M16 x 1,5 X MF M18 x 1,5 AMARELO	COMPATÍVEL AO MODELO: Compatible con: <i>Compatible with:</i> SCANIA SÉRIE 4				
0820SCA455AZ			ESPIRAL PA 12 5,50 MF M16 x 1,5 X MF M18 x 1,5 AZUL					
0820SCA455PR			ESPIRAL PA 12 5,50 MF M16 x 1,5 X MF M18 x 1,5 PRETO					
0820SCA455VM			ESPIRAL PA 12 5,50 MF M16 x 1,5 X MF M18 x 1,5 VERMELHO					
0820SCA455TAM			6,50 METROS		M18 x 1,5 MACHO LONGO FIXO	ESPIRAL PA 12 C/TRAMA 5,50 MF M16 x 1,5 X MF M18 x 1,5 AMARELO		
0820SCA455TAZ						ESPIRAL PA 12 C/TRAMA 5,50 MF M16 x 1,5 X MF M18 x 1,5 AZUL		
0820SCA455TPR						ESPIRAL PA 12 C/TRAMA 5,50 MF M16 x 1,5 X MF M18 x 1,5 PRETO		
0820SCA455TVM						ESPIRAL PA 12 C/TRAMA 5,50 MF M16 x 1,5 X MF M18 x 1,5 VERMELHO		
0820SCA465AM						6,50 METROS	M18 x 1,5 FÊMEA GIRATÓRIA	ESPIRAL PA 12 6,50 MF M16 x 1,5 X MF M18 x 1,5 AMARELO
0820SCA465AZ								ESPIRAL PA 12 6,50 MF M16 x 1,5 X MF M18 x 1,5 AZUL
0820SCA465PR			ESPIRAL PA 12 6,50 MF M16 x 1,5 X MF M18 x 1,5 PRETO					
0820SCA465VM			ESPIRAL PA 12 6,50 MF M16 x 1,5 X MF M18 x 1,5 VERMELHO					
0820SCA465TAM	5,50 METROS	M16 x 1,5 MACHO FIXO	ESPIRAL PA 12 C/TRAMA 6,50 MF M16 x 1,5 X MF M18 x 1,5 AMARELO					
0820SCA465TAZ			ESPIRAL PA 12 C/TRAMA 6,50 MF M16 x 1,5 X MF M18 x 1,5 AZUL					
0820SCA465TPR			ESPIRAL PA 12 C/TRAMA 6,50 MF M16 x 1,5 X MF M18 x 1,5 PRETO					
0820SCA465TVM			ESPIRAL PA 12 C/TRAMA 6,50 MF M16 x 1,5 X MF M18 x 1,5 VERMELHO					
0820SCA555AM			5,50 METROS		M16 x 1,5 MACHO FIXO	ESPIRAL PA 12 5,50 MF M16 x 1,5 X FG M18 x 1,5 AMARELO	COMPATÍVEL AO MODELO: Compatible con: <i>Compatible with:</i> SCANIA SÉRIE 5	
0820SCA555AZ						ESPIRAL PA 12 5,50 MF M16 x 1,5 X FG M18 x 1,5 AZUL		
0820SCA555PR	ESPIRAL PA 12 5,50 MF M16 x 1,5 X FG M18 x 1,5 PRETO							
0820SCA555VM	ESPIRAL PA 12 5,50 MF M16 x 1,5 X FG M18 x 1,5 VERMELHO							
0820SCA555TAM	6,50 METROS	M18 x 1,5 FÊMEA GIRATÓRIA				ESPIRAL PA 12 C/TRAMA 5,50 MF M16 x 1,5 X FG M18 x 1,5 F5C922		
0820SCA555TAZ						ESPIRAL PA 12 C/TRAMA 5,50 MF M16 x 1,5 X FG M18 x 1,5 AZUL		
0820SCA555TPR						ESPIRAL PA 12 C/TRAMA 5,50 MF M16 x 1,5 X FG M18 x 1,5 PRETO		
0820SCA555TVM						ESPIRAL PA 12 C/TRAMA 5,50 MF M16 x 1,5 X FG M18 x 1,5 VERMELHO		
0820SCA565AM				6,50 METROS		M18 x 1,5 FÊMEA GIRATÓRIA		ESPIRAL PA 12 6,50 MF M16 x 1,5 X FG M18 x 1,5 AMARELO
0820SCA565AZ								ESPIRAL PA 12 6,50 MF M16 x 1,5 X FG M18 x 1,5 AZUL
0820SCA565PR	ESPIRAL PA 12 6,50 MF M16 x 1,5 X FG M18 x 1,5 PRETO							
0820SCA565VM	ESPIRAL PA 12 6,50 MF M16 x 1,5 X FG M18 x 1,5 VERMELHO							
0820SCA565TAM	5,50 METROS	M16 x 1,5 MACHO FIXO	ESPIRAL PA 12 C/TRAMA 6,50 MF M16 x 1,5 X FG M18 x 1,5 AMARELO					
0820SCA565TAZ			ESPIRAL PA 12 C/TRAMA 6,50 MF M16 x 1,5 X FG M18 x 1,5 AZUL					
0820SCA565TPR			ESPIRAL PA 12 C/TRAMA 6,50 MF M16 x 1,5 X FG M18 x 1,5 PRETO					
0820SCA565TVM			ESPIRAL PA 12 C/TRAMA 6,50 MF M16 x 1,5 X FG M18 x 1,5 VERMELHO					
CÓD. 082016M			PONTEIRA M16 x 1,5 MACHO FIXO					
CÓD. 082018M			PONTEIRA M18 x 1,5 MACHO LONGO FIXO					
CÓD. (120212 + 0820BICFI)	BICO + PORCA GIRATÓRIA M18 x 1,5							

Temperatura de trabalho: - 40 °C a + 100 °C. Materiais: Nylon (PA 11/12 - 12,0 x 9,00mm) com trama ou sem trama. Diâmetro do espiral 100,0 mm.
Temperatura de trabajo: - 40 °C a + 100 °C. Materiales: Nylon (PA 11/12 - 12,0 x 9,0mm) con malla y sin malla. Diámetro del espiral 100,0 mm.
Working temperature: -40 °C to + 100 °C. Materials: Nylon (PA 11/12 - 12,0 x 9,0mm) with fiber or without fiber. Coil Diameter 100,0 mm.

Mangueira MICRO-ESPIRAL SCANIA SÉRIE 5

Freio a Ar

Manguera micro-espiral Scania Serie 5
Scania micro-hose Coil Serie 5

Aplicações: Sistemas de freios a ar.

Aplicación: Sistemas de frenos a aire.
Applications: Air brake system.



M18x1,5
Fêmea Giratória



M16x1,5
Macho Fixo

De acordo com as normas:
Según las normas:
According to norms:

DIN 74324
SAE J844-A/B
SAE J1394-A/B

CÓD. Material Código BRASFIT Part Number		Lado A LADO A SIDE A	Lado B LADO B SIDE B		Descrição Descripción Description	Aplicação Aplicación Application
1820SCA555AM	5,50 METROS	M16 x 1,5 MACHO FIXO	M18 x 1,5 FÊMEA GIRATÓRIA	SEM TRAMA	MICRO-ESPIRAL PA 12 5,50 MF M16 x 1,5 FG M18 x 1,5 AMARELO	COMPATÍVEL AO MODELO: Compatible con: <i>Compatible with:</i> SCANIA SÉRIE 5
1820SCA555AZ					MICRO-ESPIRAL PA 12 5,50 MF M16 x 1,5 FG M18 x 1,5 AZUL	
1820SCA555PR					MICRO-ESPIRAL PA 12 5,50 MF M16 x 1,5 FG M18 x 1,5 PRETO	
1820SCA555VM					MICRO-ESPIRAL PA 12 5,50 MF M16 x 1,5 FG M18 x 1,5 VERMELHO	
1820SCA565AM	6,50 METROS	M16 x 1,5 MACHO FIXO	M18 x 1,5 FÊMEA GIRATÓRIA	SEM TRAMA	MICRO-ESPIRAL PA 12 6,50 MF M16 x 1,5 FG M18 x 1,5 AMARELO	
1820SCA565AZ					MICRO-ESPIRAL PA 12 6,50 MF M16 x 1,5 FG M18 x 1,5 AZUL	
1820SCA565PR					MICRO-ESPIRAL PA 12 6,50 MF M16 x 1,5 FG M18 x 1,5 PRETO	
1820SCA565VM					MICRO-ESPIRAL PA 12 6,50 MF M16 x 1,5 FG M18 x 1,5 VERMELHO	
CÓD. 082016M	PONTEIRA M16 x 1,5 MACHO FIXO					
CÓD. (120212 + 0820BICFI)	BICO + PORCA GIRATÓRIA M18 x 1,5					

Temperatura de trabalho: - 40 °C a + 100 °C. Materiais: Nylon (PA 11/12 - 12,0 x 8,0mm) com trama ou sem trama. Diâmetro do espiral 70,0 mm.
Temperatura de trabajo: - 40 °C a + 100 °C. Materiales: Nylon (PA 11/12 - 12,0 x 8,0mm) con malla y sin malla. Diámetro del espiral 70,0 mm.
Working temperature: -40 °C to + 100 °C. Materials: Nylon (PA 11/12 - 12,0 x 8,0mm) with fiber or without fiber. Coil Diameter 70,0 mm.

Mangueira Espiral VOLVO

Freio a ar

Manguera espiral Volvo
Volvo hose coil

Aplicações: Sistemas de Freios a Ar

Aplicación: Sistemas de frenos a aire
Applications: Air Brake System



Ponteira Macho Fixo
M16x1,5

De acordo com as normas:
Según las normas:
According to norms:

DIN 74324
SAE J844-A/B
SAE J1394-A/B

CÓD. Material Código BRASFIT Part Number	Lado A LADO A SIDE A	Lado B LADO B SIDE B		Descrição Descripción Description	Aplicação Aplicación Application	
08205516FAM	5,50 METROS	PONTEIRA MACHO FIXO M16 x 1,5	PONTEIRA MACHO FIXO M16 x 1,5	SEM TRAMA	ESPIRAL PA 12 5,50 MF M16 x 1,5 X MF M16 x 1,5 AMARELO	COMPATÍVEL AO MODELO: Compatible con: Compatible with: VOLVO FH
08205516FAZ					ESPIRAL PA 12 5,50 MF M16 x 1,5 X MF M16 x 1,5 AZUL	
08205516FPR					ESPIRAL PA 12 5,50 MF M16 x 1,5 X MF M16 x 1,5 PRETO	
08205516FVM					ESPIRAL PA 12 5,50 MF M16 x 1,5 X MF M16 x 1,5 VERMELHO	
08205516FTAM				COM TRAMA	ESPIRAL PA 12 C/TRAMA 5,50 MF M16 x 1,5 X MF M16 x 1,5 AMARELO	
08205516FTAZ					ESPIRAL PA 12 C/TRAMA 5,50 MF M16 x 1,5 X MF M16 x 1,5 AZUL	
08205516FTPR					ESPIRAL PA 12 C/TRAMA 5,50 MF M16 x 1,5 X MF M16 x 1,5 PRETO	
08205516FTVM					ESPIRAL PA 12 C/TRAMA 5,50 MF M16 x 1,5 X MF M16 x 1,5 VERMELHO	
08206516FAM	6,50 METROS	PONTEIRA MACHO FIXO M16 x 1,5	PONTEIRA MACHO FIXO M16 x 1,5	SEM TRAMA	ESPIRAL PA 12 6,50 MF M16 x 1,5 X MF M16 x 1,5 AMARELO	
08206516FAZ					ESPIRAL PA 12 6,50 MF M16 x 1,5 X MF M16 x 1,5 AZUL	
08206516FPR					ESPIRAL PA 12 6,50 MF M16 x 1,5 X MF M16 x 1,5 PRETO	
08206516FVM					ESPIRAL PA 12 6,50 MF M16 x 1,5 X MF M16 x 1,5 VERMELHO	
08206516FTAM				COM TRAMA	ESPIRAL PA 12 C/TRAMA 6,50 MF M16 x 1,5 X MF M16 x 1,5 AMARELO	
08206516FTAZ					ESPIRAL PA 12 C/TRAMA 6,50 MF M16 x 1,5 X MF M16 x 1,5 AZUL	
08206516FTPR					ESPIRAL PA 12 C/TRAMA 6,50 MF M16 x 1,5 X MF M16 x 1,5 PRETO	
08206516FTVM					ESPIRAL PA 12 C/TRAMA 6,50 MF M16 x 1,5 X MF M16 x 1,5 VERMELHO	
CÓD. 082016M	PONTEIRA MACHO FIXO ROSCA M16 x 1,5					

Temperatura de trabalho: - 40 °C a + 100 °C. Materiais: Nylon (PA 11/12 - 12,0 x 9,0mm) com trama ou sem trama. Diâmetro do espiral 100,0 mm.
Temperatura de trabajo: - 40 °C a + 100 °C. Materiales: Nylon (PA 11/12 - 12,0 x 9,0mm) con malla y sin malla. Diámetro del espiral 100,0 mm.
Working temperature: -40 °C to + 100 °C. Materials: Nylon (PA 11/12 - 12,0 x 9,0mm) with fiber or without fiber. Coil Diameter 100,0 mm.

Mangueira MICRO-ESPIRAL VOLVO

Freio a ar

Manguera micro-esprial Volvo
Volvo micro-hose coil

Aplicações: Sistemas de freios a ar.

Aplicación: Sistemas de frenos a aire.
Applications: Air brake system.



Ponteira Macho Fixo
M16x1,5

De acordo com as normas:
Según las normas:
According to norms:

DIN 74324
SAE J844-A/B
SAE J1394-A/B

CÓD. Material Código BRASFIT Part Number		Lado A LADO A SIDE A	Lado B LADO B SIDE B		Descrição Descripción Description	Aplicação Aplicación Application
18205516FAM	6,50 5,50 METROS METROS	PONTEIRA MACHO FIXO M16 x 1,5	PONTEIRA MACHO FIXO M16 x 1,5	SEM TRAMA	MICRO-ESPIRAL PA 12 5,50 MF M16 x 1,5 X MF M16 x 1,5 AMARELO	COMPATÍVEL AO MODELO: Compatible with: VOLVO FH
18205516FAZ					MICRO-ESPIRAL PA 12 5,50 MF M16 x 1,5 X MF M16 x 1,5 AZUL	
18205516FPR					MICRO-ESPIRAL PA 12 5,50 MF M16 x 1,5 X MF M16 x 1,5 PRETO	
18205516FVM					MICRO-ESPIRAL PA 12 5,50 MF M16 x 1,5 X MF M16 x 1,5 VERMELHO	
18206516FAM				SEM TRAMA	MICRO-ESPIRAL PA 12 6,50 MF M16 x 1,5 X MF M16 x 1,5 AMARELO	
18206516FAZ					MICRO-ESPIRAL PA 12 6,50 MF M16 x 1,5 X MF M16 x 1,5 AZUL	
18206516FPR					MICRO-ESPIRAL PA 12 6,50 MF M16 x 1,5 X MF M16 x 1,5 PRETO	
18206516FVM					MICRO-ESPIRAL PA 12 6,50 MF M16 x 1,5 X MF M16 x 1,5 VERMELHO	
CÓD. 082016M		PONTEIRA MACHO FIXO ROSCA M16 x 1,5				

Temperatura de trabalho: - 40 °C a + 100 °C. Materiais: Nylon (PA 11/12 - 12,0 x 8,00mm) com trama ou sem trama. Diâmetro do espiral 70,0 mm.
Temperatura de trabajo: - 40 °C a + 100 °C. Materiales: Nylon (PA 11/12 - 12,0 x 8,0mm) con malla y sin malla. Diámetro del espiral 70,0 mm.
Working temperature: -40 °C to + 100 °C. Materials: Nylon (PA 11/12 - 12,0 x 8,0mm) with fiber or without fiber. Coil Diameter 70,0 mm.

Mangueira Espiral Ligação Cavalo-Carreta VOLKSWAGEN TITAN e CONSTELLATION 5,5 METROS

Manguera espiral Conexión camión-remolque
VOLKSWAGEN TITAN e CONSTELLATION - 5,5 metros
Hose coil Connection truck-trailer
VOLKSWAGEN TITAN e CONSTELLATION - 5,5 metros

Aplicações: Sistemas de Freios a Ar.
Aplicación: Sistemas de frenos a aire.
Applications: Air Brake System.



Porca Giratória
M16x1,5 Fêmea



Saída Niple
M16x1,5 Curto



Saída Niple
3/8" NPT Longo

De acordo com as normas:
Según las normas:
According to norms:

DIN 74324
SAE J844-A/B
SAE J1394-A/B

CÓD. Material Código BRASFIT Part Number		Lado A LADO A SIDE A	Lado B LADO B SIDE B		Descrição Descripción Description	Aplicação Aplicación Application			
082055038VWAM	5,50 METROS	EXTREMIDADES: PORCAS GIRATÓRIAS COM ROSCA M16 x 1,5 FÊMEA	SAÍDA NIPLE C/ ROSCA EXT. 3/8" NPTF LONGO	SEM NIPLE	SEM TRAMA	ESPIRAL PA 12 5,50 FG M16 x 1,5 X NIPLE LONGO 3/8 NPT AMARELO	COMPATÍVEL AO MODELO: Compatible con: Compatible with: VOLKSWAGEN (TITAN / CONSTELLATION)		
082055038VWAZ						ESPIRAL PA 12 5,50 FG M16 x 1,5 X NIPLE LONGO 3/8 NPT AZUL			
082055038VWPR						ESPIRAL PA 12 5,50 FG M16 x 1,5 X NIPLE LONGO 3/8 NPT PRETO			
082055038VWVM						ESPIRAL PA 12 5,50 FG M16 x 1,5 X NIPLE LONGO 3/8 NPT VERMELHO			
082055038VWTAM					COM TRAMA	ESPIRAL PA 12 C/TRAMA 5,50 FG M16 x 1,5 X NIPLE LONGO 3/8 NPT AMARELO			
082055038VWTAZ						ESPIRAL PA 12 C/TRAMA 5,50 FG M16 x 1,5 X NIPLE LONGO 3/8 NPT AZUL			
082055038VWTPR						ESPIRAL PA 12 C/TRAMA 5,50 FG M16 x 1,5 X NIPLE LONGO 3/8 NPT PRETO			
082055038VWTVM						ESPIRAL PA 12 C/TRAMA 5,50 FG M16 x 1,5 X NIPLE LONGO 3/8 NPT VERMELHO			
08205516VWAM			SAÍDA NIPLE C/ ROSCA EXT. M16 x 1,5 CURTO	SEM NIPLE	SEM TRAMA	ESPIRAL PA 12 5,50 FG M16 x 1,5 X NIPLE M16 x 1,5 AMARELO			
08205516VWAZ						ESPIRAL PA 12 5,50 FG M16 x 1,5 X NIPLE M16 x 1,5 AZUL			
08205516VWPR						ESPIRAL PA 12 5,50 FG M16 x 1,5 X NIPLE M16 x 1,5 PRETO			
08205516VWVM						ESPIRAL PA 12 5,50 FG M16 x 1,5 X NIPLE M16 x 1,5 VERMELHO			
08205516VWTAM					COM TRAMA	ESPIRAL PA 12 C/TRAMA 5,50 FG M16 x 1,5 X NIPLE M16 x 1,5 AMARELO			
08205516VWTAZ						ESPIRAL PA 12 C/TRAMA 5,50 FG M16 x 1,5 X NIPLE M16 x 1,5 AZUL			
08205516VWTPR						ESPIRAL PA 12 C/TRAMA 5,50 FG M16 x 1,5 X NIPLE M16 x 1,5 PRETO			
08205516VWTVM						ESPIRAL PA 12 C/TRAMA 5,50 FG M16 x 1,5 X NIPLE M16 x 1,5 VERMELHO			
082055VWAM					SEM NIPLE	SEM NIPLE		SEM TRAMA	ESPIRAL PA 12 5,50 FG M16 x 1,5 AMARELO
082055VWAZ									ESPIRAL PA 12 5,50 FG M16 x 1,5 AZUL
082055VWPR	ESPIRAL PA 12 5,50 FG M16 x 1,5 PRETO								
082055VWVM	ESPIRAL PA 12 5,50 FG M16 x 1,5 VERMELHO								
082055VWTAM	COM TRAMA	ESPIRAL PA 12 C/TRAMA 5,50 FG M16 x 1,5 AMARELO							
082055VWTAZ		ESPIRAL PA 12 C/TRAMA 5,50 FG M16 x 1,5 AZUL							
082055VWTPR		ESPIRAL PA 12 C/TRAMA 5,50 FG M16 x 1,5 PRETO							
082055VWTVM		ESPIRAL PA 12 C/TRAMA 5,50 FG M16 x 1,5 VERMELHO							
CÓD. 082016FG	PORCA GIRATÓRIA COM ROSCA M16 x 1,5								
CÓD. 0820038	NIPLE COM ROSCA 3/8" NPTF LONGO								
CÓD. 21041016	NIPLE COM ROSCA EXTERNA M16 x 1,5 CURTO								

Temperatura de trabalho: - 40 °C a + 100 °C. Materiais: Nylon (PA 11/12 - 12,0 x 9,0mm) com trama ou sem trama. Diâmetro do espiral 100,0 mm.
Temperatura de trabajo: - 40 °C a + 100 °C. Materiales: Nylon (PA 11/12 - 12,0 x 9,0mm) con malla y sin malla. Diámetro del espiral 100,0 mm.
Working temperature: -40 °C to + 100 °C. Materials: Nylon (PA 11/12 - 12,0 x 9,0mm) with fiber or without fiber. Coil Diameter 100,0 mm.

Mangueira Espiral

Ligação Cavalo-Carreta

VOLKSWAGEN TITAN e

CONSTELLATION 6,5 METROS

Manguera Espiral Conexión camión-remolque
VOLKSWAGEN TITAN CONSTELLATION - 6,5 metros
Hose Coil Connection truck-trailer
VOLKSWAGEN TITAN e CONSTELLATION - 6,5 metros

Aplicações: Sistemas de Freios a Ar.

Aplicación: Sistemas de frenos a aire.
Applications: Air Brake System.



Porca Giratória
M16x1,5 Fêmea



Saída Niple
M16x1,5 Curto



Saída Niple
3/8" NPT Longo

De acordo com as normas:
Según las normas:
According to norms:

DIN 74324
SAE J844-A/B
SAE J1394-A/B

CÓD. Material Código BRASFIT Part Number		Lado A LADO A SIDE A	Lado B LADO B SIDE B		Descrição Descripción Description	Aplicação Aplicación Application	
082065038VWAM	6,50 METROS	EXTREMIDADES: PORÇAS GIRATÓRIAS COM ROSCA M16 x 1,5 FÊMEA	SAÍDA NIPLÉ C/ ROSCA EXT. 3/8" NPTF LONGO	SEM NIPLÉ	SEM TRAMA	COMPATÍVEL AO MODELO: Compatible con: <i>Compatible with:</i> VOLKSWAGEN (TITAN / CONSTELLATION)	
082065038VWAZ							ESPIRAL PA 12 6,50 FG M16 x 1,5 X NIPLÉ LONGO 3/8 NPT AMARELO
082065038VWPR							ESPIRAL PA 12 6,50 FG M16 x 1,5 X NIPLÉ LONGO 3/8 NPT AZUL
082065038VWVM							ESPIRAL PA 12 6,50 FG M16 x 1,5 X NIPLÉ LONGO 3/8 NPT PRETO
082065038VWTAM				ESPIRAL PA 12 6,50 FG M16 x 1,5 X NIPLÉ LONGO 3/8 NPT VERMELHO			
082065038VWTAZ				ESPIRAL PA 12 C/TRAMA 6,50 FG M16 x 1,5 X NIPLÉ LONGO 3/8 NPT AMARELO			
082065038VWTPR				ESPIRAL PA 12 C/TRAMA 6,50 FG M16 x 1,5 X NIPLÉ LONGO 3/8 NPT AZUL			
082065038VWTVM				ESPIRAL PA 12 C/TRAMA 6,50 FG M16 x 1,5 X NIPLÉ LONGO 3/8 NPT PRETO			
08206516VWAM			SAÍDA NIPLÉ C/ ROSCA EXT. M16 x 1,5 CURTO	SEM NIPLÉ	SEM TRAMA		ESPIRAL PA 12 6,50 FG M16 x 1,5 X NIPLÉ M16 x 1,5 AMARELO
08206516VWAZ							ESPIRAL PA 12 6,50 FG M16 x 1,5 X NIPLÉ M16 x 1,5 AZUL
08206516VWPR							ESPIRAL PA 12 6,50 FG M16 x 1,5 X NIPLÉ M16 x 1,5 PRETO
08206516VWVM							ESPIRAL PA 12 6,50 FG M16 x 1,5 X NIPLÉ M16 x 1,5 VERMELHO
08206516VWTAM				ESPIRAL PA 12 C/TRAMA 6,50 FG M16 x 1,5 X NIPLÉ M16 x 1,5 AMARELO			
08206516VWTAZ				ESPIRAL PA 12 C/TRAMA 6,50 FG M16 x 1,5 X NIPLÉ M16 x 1,5 AZUL			
08206516VWTPR				ESPIRAL PA 12 C/TRAMA 6,50 FG M16 x 1,5 X NIPLÉ M16 x 1,5 PRETO			
08206516VWTVM				ESPIRAL PA 12 C/TRAMA 6,50 FG M16 x 1,5 X NIPLÉ M16 x 1,5 VERMELHO			
082065VWAM	SEM NIPLÉ	SEM NIPLÉ	SEM TRAMA	ESPIRAL PA 12 6,50 FG M16 x 1,5 AMARELO			
082065VWAZ				ESPIRAL PA 12 6,50 FG M16 x 1,5 AZUL			
082065VWPR				ESPIRAL PA 12 6,50 FG M16 x 1,5 PRETO			
082065VWVM				ESPIRAL PA 12 6,50 FG M16 x 1,5 VERMELHO			
082065VWTAM		ESPIRAL PA 12 C/TRAMA 6,50 FG M16 x 1,5 AMARELO					
082065VWTAZ		ESPIRAL PA 12 C/TRAMA 6,50 FG M16 x 1,5 AZUL					
082065VWTPR		ESPIRAL PA 12 C/TRAMA 6,50 FG M16 x 1,5 PRETO					
082065VWTVM		ESPIRAL PA 12 C/TRAMA 6,50 FG M16 x 1,5 VERMELHO					
CÓD. 082016FG	PORCA GIRATÓRIA COM ROSCA M16 x 1,5						
CÓD. 0820038	NIPLÉ COM ROSCA 3/8" NPTF LONGO						
CÓD. 21041016	NIPLÉ COM ROSCA EXTERNA M16 x 1,5 CURTO						

Temperatura de trabalho: - 40 °C a + 100 °C. Materiais: Nylon (PA 11/12 - 12,0 x 9,00mm) com trama ou sem trama. Diâmetro do espiral 100,0 mm.
Temperatura de trabajo: - 40 °C a + 100 °C. Materiales: Nylon (PA 11/12 - 12,0 x 9,0mm) con malla y sin malla. Diámetro del espiral 100,0 mm.
Working temperature: -40 °C to + 100 °C. Materials: Nylon (PA 11/12 - 12,0 x 9,0mm) with fiber or without fiber. Coil Diameter 100,0 mm.

Mangueira Espiral Ligação Cavalo-Carreta BITREM

Freio a ar

Manguera espiral conexión caballo-carreta bitrem
Bitrem horse-rake hose coil

Aplicações: Sistemas de Freios a Ar.

Aplicación: Sistemas de frenos a aire.
Applications: Air Brake System.

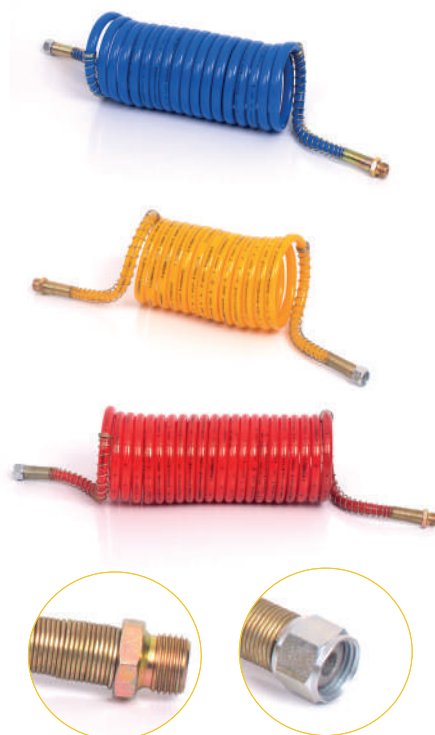

Saída Macho-Fixo
M16x1,5

Porca Giratória Fêmea
M16x1,5

De acordo com as normas:
Según las normas:
According to norms:

DIN 74324
SAE J844-A/B
SAE J1394-A/B

CÓD. Material Código BRASFIT Part Number		Lado A LADO A SIDE A	Lado B LADO B SIDE B		Descrição Descripción Description	Aplicação Aplicación Application
082045BITRAM	4,50 METROS	SAÍDA MACHO FIXO ROSCA M16 x 1,5	PORCA GIRATÓRIA FÊMEA ROSCA M16 x 1,5	SEM TRAMA	ESPIRAL PA 12 4,50 MF M16 x 1,5 X FG M16 x 1,5 AMARELO	COMPATÍVEL AO MODELO: Compatible con: <i>Compatible with:</i> BITREM
082045BITRAZ					ESPIRAL PA 12 4,50 MF M16 x 1,5 X FG M16 x 1,5 AZUL	
082045BITRPR					ESPIRAL PA 12 4,50 MF M16 x 1,5 X FG M16 x 1,5 PRETO	
082045BITRVM					ESPIRAL PA 12 4,50 MF M16 x 1,5 X FG M16 x 1,5 VERMELHO	
082045BITRTAM				ESPIRAL PA 12 C/TRAMA 4,50 MF M16 x 1,5 X FG M16 x 1,5 AMARELO		
082045BITRTAZ				ESPIRAL PA 12 C/TRAMA 4,50 MF M16 x 1,5 X FG M16 x 1,5 AZUL		
082045BITRTPR				ESPIRAL PA 12 C/TRAMA 4,50 MF M16 x 1,5 X FG M16 x 1,5 PRETO		
082045BITRTVM				ESPIRAL PA 12 C/TRAMA 4,50 MF M16 x 1,5 X FG M16 x 1,5 VERMELHO		
082055BITRAM	5,50 METROS	SAÍDA MACHO FIXO ROSCA M16 x 1,5	PORCA GIRATÓRIA FÊMEA ROSCA M16 x 1,5	SEM TRAMA	ESPIRAL PA 12 5,50 MF M16 x 1,5 X FG M16 x 1,5 AMARELO	COMPATÍVEL AO MODELO: Compatible con: <i>Compatible with:</i> BITREM
082055BITRAZ					ESPIRAL PA 12 5,50 MF M16 x 1,5 X FG M16 x 1,5 AZUL	
082055BITRPR					ESPIRAL PA 12 5,50 MF M16x1,5 x FG M16x1,5 PRETO	
082055BITRVM					ESPIRAL PA 12 5,50 MF M16x1,5 x FG M16x1,5 VERMELHO	
082055BITRTAM				ESPIRAL PA 12 C/TRAMA 5,50 MF M16x1,5 x FG M16x1,5 AMARELO		
082055BITRTAZ				ESPIRAL PA 12 C/TRAMA 5,50 MF M16x1,5 x FG M16x1,5 AZUL		
082055BITRTPR				ESPIRAL PA 12 C/TRAMA 5,50 MF M16x1,5 x FG M16x1,5 PRETO		
082055BITRTVM				ESPIRAL PA 12 C/TRAMA 5,50 MF M16x1,5 x FG M16x1,5 VERMELHO		
082065BITRAM	6,50 METROS	SAÍDA MACHO FIXO ROSCA M16 x 1,5	PORCA GIRATÓRIA FÊMEA ROSCA M16 x 1,5	SEM TRAMA	ESPIRAL PA 12 6,50 MF M16x1,5 x FG M16x1,5 AMARELO	COMPATÍVEL AO MODELO: Compatible con: <i>Compatible with:</i> BITREM
082065BITRAZ					ESPIRAL PA 12 6,50 MF M16x1,5 x FG M16x1,5 AZUL	
082065BITRPR					ESPIRAL PA 12 6,50 MF M16x1,5 x FG M16x1,5 PRETO	
082065BITRVM					ESPIRAL PA 12 6,50 MF M16x1,5 x FG M16x1,5 VERMELHO	
082065BITRTAM				ESPIRAL PA 12 C/TRAMA 6,50 MF M16x1,5 x FG M16x1,5 AMARELO		
082065BITRTAZ				ESPIRAL PA 12 C/TRAMA 6,50 MF M16x1,5 x FG M16x1,5 AZUL		
082065BITRTPR				ESPIRAL PA 12 C/TRAMA 6,50 MF M16x1,5 x FG M16x1,5 PRETO		
082065BITRTVM				ESPIRAL PA 12 C/TRAMA 6,50 MF M16x1,5 x FG M16x1,5 VERMELHO		
CÓD. 082016M	PONTEIRA SAÍDA MACHO FIXO ROSCA M16 x 1,5					
CÓD. 082016FG	PORCA GIRATÓRIA M16X1,5 FÊMEA					

Temperatura de trabalho: - 40 °C a + 100 °C. Materiais: Nylon (PA 11/12 - 12,0 x 9,0mm) com trama ou sem trama. Diâmetro do espiral 100,0 mm.
Temperatura de trabajo: - 40 °C a + 100 °C. Materiales: Nylon (PA 11/12 - 12,0 x 9,0mm) con malla y sin malla. Diámetro del espiral 100,0 mm.
Working temperature: -40 °C to + 100 °C. Materials: Nylon (PA 11/12 - 12,0 x 9,0mm) with fiber or without fiber. Coil Diameter 100,0 mm.

Mangueira Espiral BITREM

Macho Giratório R. M16 x 1,5

Manguera espiral bitren

Hose coil interlink semi-trailer

Aplicações: Sistemas de freios a ar.

Aplicación: Sistemas de frenos a aire.

Applications: Air brake system.

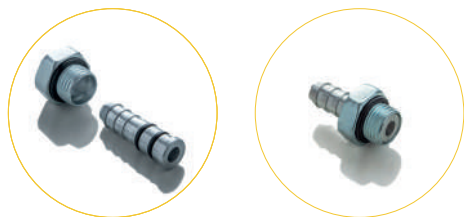

Macho Giratório
Rosca M16x1,5

COD. Material Código BRASFIT Part Number		Lado A LADO A SIDE A	Lado A LADO A SIDE A		Descrição Descripción Description	Aplicação Aplicación Application
082045BIGAM	4,50 METROS	SAÍDA MACHO GIRATÓRIO ROSCA M16x1,5	SAÍDA MACHO GIRATÓRIO ROSCA M16x1,5	SEM TRAMA	ESPIRAL PA 12 4,50 2X MACHO GIRATÓRIO M16x1,5 BI-TREM AMARELO	BITREM
082045BIGAZ					ESPIRAL PA 12 4,50 2X MACHO GIRATÓRIO M16x1,5 BI-TREM AZUL	
082045BIGPR					ESPIRAL PA 12 4,50 2X MACHO GIRATÓRIO M16x1,5 BI-TREM PRETO	
082045BIGVM					ESPIRAL PA 12 4,50 2X MACHO GIRATÓRIO M16x1,5 BI-TREM VERMELHO	
082045BIGTAM				COM TRAMA	ESPIRAL PA 12 C/ TRAMA 4,50 2X MACHO GIRATÓRIO M16x1,5 BI-TREM AMARELO	
082045BIGTAZ					ESPIRAL PA 12 C/ TRAMA 4,50 2X MACHO GIRATÓRIO M16x1,5 BI-TREM AZUL	
082045BIGTPR					ESPIRAL PA 12 C/ TRAMA 4,50 2X MACHO GIRATÓRIO M16x1,5 BI-TREM PRETO	
082045BIGTVM					ESPIRAL PA 12 C/ TRAMA 4,50 2X MACHO GIRATÓRIO M16x1,5 BI-TREM VERMELHO	
082055BIGAM	5,50 METROS	SAÍDA MACHO GIRATÓRIO ROSCA M16x1,5	SAÍDA MACHO GIRATÓRIO ROSCA M16x1,5	SEM TRAMA	ESPIRAL PA 12 5,50 2X MACHO GIRATÓRIO M16x1,5 BI-TREM AMARELO	
082055BIGAZ					ESPIRAL PA 12 5,50 2X MACHO GIRATÓRIO M16x1,5 BI-TREM AZUL	
082055BIGPR					ESPIRAL PA 12 5,50 2X MACHO GIRATÓRIO M16x1,5 BI-TREM PRETO	
082055BIGVM					ESPIRAL PA 12 5,50 2X MACHO GIRATÓRIO M16x1,5 BI-TREM VERMELHO	
082055BIGTAM				COM TRAMA	ESPIRAL PA 12 C/ TRAMA 5,50 2X MACHO GIRATÓRIO M16x1,5 BI-TREM AMARELO	
082055BIGTAZ					ESPIRAL PA 12 C/ TRAMA 5,50 2X MACHO GIRATÓRIO M16x1,5 BI-TREM AZUL	
082055BIGTPR					ESPIRAL PA 12 C/ TRAMA 5,50 2X MACHO GIRATÓRIO M16x1,5 BI-TREM PRETO	
082055BIGTVM					ESPIRAL PA 12 C/ TRAMA 5,50 2X MACHO GIRATÓRIO M16x1,5 BI-TREM VERMELHO	
082065BIGAM	6,50 METROS	SAÍDA MACHO GIRATÓRIO ROSCA M16x1,5	SAÍDA MACHO GIRATÓRIO ROSCA M16x1,5	SEM TRAMA	ESPIRAL PA 12 6,50 2X MACHO GIRATÓRIO M16x1,5 BI-TREM AMARELO	
082065BIGAZ					ESPIRAL PA 12 6,50 2X MACHO GIRATÓRIO M16x1,5 BI-TREM AZUL	
082065BIGPR					ESPIRAL PA 12 6,50 2X MACHO GIRATÓRIO M16x1,5 BI-TREM PRETO	
082065BIGVM					ESPIRAL PA 12 6,50 2X MACHO GIRATÓRIO M16x1,5 BI-TREM VERMELHO	
082065BIGTAM				COM TRAMA	ESPIRAL PA 12 C/ TRAMA 6,50 2X MACHO GIRATÓRIO M16x1,5 BI-TREM AMARELO	
082065BIGTAZ					ESPIRAL PA 12 C/ TRAMA 6,50 2X MACHO GIRATÓRIO M16x1,5 BI-TREM AZUL	
082065BIGTPR					ESPIRAL PA 12 C/ TRAMA 6,50 2X MACHO GIRATÓRIO M16x1,5 BI-TREM PRETO	
082065BIGTVM					ESPIRAL PA 12 C/ TRAMA 6,50 2X MACHO GIRATÓRIO M16x1,5 BI-TREM VERMELHO	

Mangueira Espiral CARRETA EXTENSIVA

Freio a Ar

Manguera espiral carreta extensiva
Hose coil extensive hose

Aplicações: Sistemas de freios a ar.

Aplicación: Sistemas de frenos a aire.
Applications: Air brake system.



Porca Giratória 11/16x20 Fios +
Niple Saída M16x1,5

De acordo com as normas:
Según las normas:
According to norms:

DIN 74324
SAE J844-A/B
SAE J1394-A/B

CÓD. Material Código BRASFIT Part Number	Comprimento M Longitud M Length M	Lado A LADO A SIDE A	Lado B LADO B SIDE B		Descrição Descripción Description	Aplicação Aplicación Application	
082015CEAM	15 METROS	PORCA GIRATÓRIA 11/16 x 20 FIOS + NIPLE SAÍDA M16X1,5	PORCA GIRATÓRIA 11/16 x 20 FIOS + NIPLE SAÍDA M16X1,5	SEM TRAMA	ESPIRAL PA 12 15,00 FG 11/16 NIPLE M16x1,5 AMARELO	COMPATÍVEL AO MODELO: Compatible with: CARRETA EXTENSIVA	
082015CEAZ					ESPIRAL PA 12 15,00 FG 11/16 NIPLE M16x1,5 AZUL		
082015CEPR					ESPIRAL PA 12 15,00 FG 11/16 NIPLE M16x1,5 PRETO		
082015CEVM					ESPIRAL PA 12 15,00 FG 11/16 NIPLE M16x1,5 VERMELHO		
082015CETAM				COM TRAMA	ESPIRAL PA 12 C/TRAMA 15,00 FG 11/16 NIPLE M16x1,5 AMARELO		
082015CETAZ					ESPIRAL PA 12 C/TRAMA 15,00 FG 11/16 NIPLE M16x1,5 AZUL		
082015CETPR					ESPIRAL PA 12 C/TRAMA 15,00 FG 11/16 NIPLE M16x1,5 PRETO		
082015CETVM					ESPIRAL PA 12 C/TRAMA 15,00 FG 11/16 NIPLE M16x1,5 VERMELHO		
CÓD. 082016					NIPLE ROSCA EXTERNA 11 x 20 FIOS X ROSCA EXTERNA M16 x 1,5		
CÓD. 0820116FG					PORCA GIRATÓRIA 11/16 x 20 FIOS		

Temperatura de trabalho: - 40 °C a + 100 °C. Materiais: Nylon (PA 11/12 - 12,0 x 9,0mm) com trama ou sem trama. Diâmetro do espiral 100,0 mm.
Temperatura de trabajo: - 40 °C a + 100 °C. Materiales: Nylon (PA 11/12 - 12,0 x 9,0mm) con malla y sin malla. Diámetro del espiral 100,0 mm.
Working temperature: -40 °C to + 100 °C. Materials: Nylon (PA 11/12 - 12,0 x 9,0mm) with fiber or without fiber. Coil Diameter 100,0 mm.

Mangueira Espiral

Ligação Cavalo-Carreta

IVECO

Freio a Ar

Manguera espiral IVECO
Hose coil IVECO

Aplicações: Sistemas de Freios a Ar.

Aplicación: Sistemas de frenos a aire.
Applications: Air Brake System.



Ponteira Macho Fixo
M16x1,5

De acordo com as normas:
Según las normas:
According to norms:

DIN 74324
SAE J844-A/B
SAE J1394-A/B

CÓD. Material Código BRASFIT Part Number		Lado A LADO A SIDE A	Lado B LADO B SIDE B		Descrição Descripción Description	Aplicação Aplicación Application
08205516IVAM	5,50 METROS	PONTEIRA MACHO FIXO M16 x 1,5	PONTEIRA MACHO FIXO M16 x 1,5	SEM TRAMA	ESPIRAL PA 12 5,50 MACHO LONGO M16 x 1,5 AMARELO	COMPATÍVEL AO MODELO: Compatible with: IVECO
08205516IVAZ					ESPIRAL PA 12 5,50 MACHO LONGO M16 x 1,5 AZUL	
08205516IVPR					ESPIRAL PA 12 5,50 MACHO LONGO M16 x 1,5 PRETO	
08205516IVVM					ESPIRAL PA 12 5,50 MACHO LONGO M16 x 1,5 VERMELHO	
08206516IVAM	6,5 METROS			SEM TRAMA	ESPIRAL PA 12 6,50 MACHO LONGO M16 x 1,5 AMARELO	
08206516IVAZ					ESPIRAL PA 12 6,50 MACHO LONGO M16 x 1,5 AZUL	
08206516IVPR					ESPIRAL PA 12 6,50 MACHO LONGO M16 x 1,5 PRETO	
08206516IVVM					ESPIRAL PA 12 6,50 MACHO LONGO M16 x 1,5 VERMELHO	
CÓD. 082016IV	PONTEIRA MACHO FIXO M16 x 1,5					

Temperatura de trabalho: - 40 °C a + 100 °C. Materiais: Nylon (PA 11/12 - 12,0 x 9,00mm) com trama ou sem trama. Diâmetro do espiral 100,0 mm.
Temperatura de trabajo: - 40 °C a + 100 °C. Materiales: Nylon (PA 11/12 - 12,0 x 9,0mm) con malla y sin malla. Diámetro del espiral 100,0 mm.
Working temperature: -40 °C to + 100 °C. Materials: Nylon (PA 11/12 - 12,0 x 9,0mm) with fiber or without fiber. Coil Diameter 100,0 mm.

De acordo com as normas:
Según las normas:
According to norms:

DIN 74324
SAE J844-A/B
SAE J1394-A/B

Manguera MICRO-ESPIRAL IVECO

Freio a Ar

Manguera micro-esprial IVECO
Hose Coil IVECO

Aplicações: Sistemas de freios a ar.

Aplicación: Sistemas de frenos a aire.
Applications: Air brake system.



Ponteira Macho Fixo
M16x1,5

CÓD. Material Código BRASFIT Part Number		Lado A LADO A SIDE A	Lado B LADO B SIDE B		Descrição Descripción Description	Aplicação Aplicación Application	
18205516IVAM	5,50 METROS	PONTEIRA MACHO FIXO M16 x 1,5	PONTEIRA MACHO FIXO M16 x 1,5	SEM TRAMA	ESPIRAL PA 12 5,50 MACHO LONGO M16 x 1,5 AMARELO	COMPATÍVEL AO MODELO: Compatible con: <i>Compatible with:</i> IVECO	
18205516IVAZ					ESPIRAL PA 12 5,50 MACHO LONGO M16 x 1,5 AZUL		
18205516IVPR					ESPIRAL PA 12 5,50 MACHO LONGO M16 x 1,5 PRETO		
18205516IVVM					ESPIRAL PA 12 5,50 MACHO LONGO M16 x 1,5 VERMELHO		
18206516IVAM	6,50 METROS	PONTEIRA MACHO FIXO M16 x 1,5	PONTEIRA MACHO FIXO M16 x 1,5	SEM TRAMA	ESPIRAL PA 12 6,50 MACHO LONGO M16 x 1,5 AMARELO		
18206516IVAZ					ESPIRAL PA 12 6,50 MACHO LONGO M16 x 1,5 AZUL		
18206516IVPR					ESPIRAL PA 12 6,50 MACHO LONGO M16 x 1,5 PRETO		
18206516IVVM					ESPIRAL PA 12 6,50 MACHO LONGO M16 x 1,5 VERMELHO		
CÓD. 082016IV		PONTEIRA MACHO FIXO M16X1,5					

Temperatura de trabalho: - 40 °C a + 100 °C. Materiais: Nylon (PA 11/12 - 12,0 x 8,00mm) com trama ou sem trama. Diâmetro do espiral 70,0 mm.
Temperatura de trabajo: - 40 °C a + 100 °C. Materiales: Nylon (PA 11/12 - 12,0 x 8,0mm) con malla y sin malla. Diámetro del espiral 70,0 mm.
Working temperature: -40 °C to + 100 °C. Materials: Nylon (PA 11/12 - 12,0 x 8,0mm) with fiber or without fiber. Coil Diameter 70,0 mm.

Flexíveis PARA FREIO A AR

Manguera flexível para freio a ar, ideal para condução segura e eficiente de ar comprimido em sistemas pneumáticos veiculares.

Flexible air brake hose, ideal for the safe and efficient conduction of compressed air in vehicle pneumatic systems.

Manguera flexible para freno de aire, ideal para la conducción segura y eficiente de aire comprimido en sistemas neumáticos vehiculares.



CÓD. BRASFIT Código BRASFIT Part Number	Comprimento Longitud Description	Mangueira Manguera Hose coil	Lado A LADO A SIDE A	Lado B LADO B SIDE B	Aplicação Aplicación Application	CÓD. ORIGINAL Código ORIGINAL Part Number
074010M16M16	1000mm	3/8"	M16 x 1,5 fixa	M16 x 1,5 giratória	Carretas Modernas	5001004044006
074009M16M16	900mm	3/8"	M16 x 1,5 fixa	M16 x 1,5 giratória	Carretas Modernas	3814209748
074011M16M16	1100mm	3/8"	M16 x 1,5 fixa	M16 x 1,5 giratória	Carretas	3814200110
074009M014F034	900mm	3/8"	1/4" NPT Macho Fixo	3/4 x 20F Fêmea Giratório	Carretas Sistema Antigo (Bendix) Iderol, Randon Facchini	3814209048
074010M014F034	1000mm	3/8"	1/4" NPT Macho Fixo	3/4 x 20F Fêmea Giratório	Carretas Sistema Antigo (Bendix) Iderol, Randon Facchini	3814209148
074011M014F034	1100mm	3/8"	1/4" NPT Macho Fixo	3/4 x 20F Fêmea	Carretas Sistema Antigo (Bendix) Iderol, Randon Facchini	3814209248
074006F18F18	600mm	3/8"	M18 x 1,5 Fêmea Giratória	M18 x 1,5 Fêmea Giratória	Mercedes Bens OH 13.151.115 13.171.614 16.181.621	3894205448
0740063F18F18	630mm	3/8"	M18 x 1,5 Fêmea Giratória	M18 x 1,5 Fêmea Giratória	Mercedes Bens LS 16.321.614 16.182.318 OH - 1318	3844207248
074010F18F18	1000mm	3/8"	M18 x 1,5 Fêmea Giratória	M18 x 1,5 Fêmea Giratória	Mercedes Bens LS 16.321.614 16.182.318 OH - 1318	-
074012M16M16	1200mm	3/8"	M16 x 1,5	M16 x 1,5	Carretas Modernas	3814200110

Chicotes ELÉTRICOS ESPIRAIS

Ligação cavalo-carreta

Chicotes elétricos espirais de conexão camión-remolque
Electric coil whips of connection truck-trailer

Aplicações: Chicote elétrico espiral para ligação cavalo-carreta.

Aplicación: Chicotes elétricos espirais de conexão camión-remolque.
Applications: Electric coil whips of connection truck-trailer.

Código BRASFIT Part Number	Quantidade de Fios Número de Alambres Number of Wires	Comprimento m Longitud M Length M	Aplicação Aplicación Application
082245CH	7	4.50	UNIVERSAL
082255CH		5.50	
082265CH		6.50	
0822150CH		15.00	CARRETA EXTENSIVA

Materiais: Nylon (PA 11/12).
Materiales: Nylon (PA 11/12).
Materials: Nylon (PA 11/12).



Cor padrão
Patrón de Color
Standard Color



PRETO (PR)



Cortadores de tubos

CÓD. 8557 - Alicate plástico para corte de tubos
Alicate de plástico para corte de tubos
Plastic cutter for plastic tubing

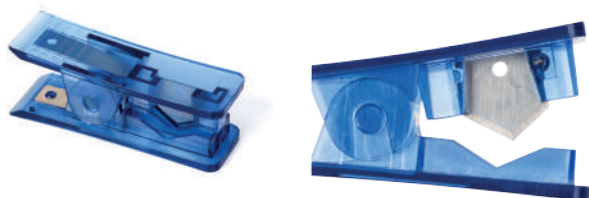

Leve e de baixo custo. Ideal para uso esporádico.
Não tem possibilidade de troca de lâmina.
Leve y de bajo costo. No hay posibilidad de cambio de lámina.
Light weight with a very low cost. Unchangeable blade.

CÓD. 2400 - Alicate metálico para corte de tubos
Alicate metálico para corte de tubos
Metal plastics tube cutter



Totalmente metálico e robusto. Ideal para uso contínuo
e facilidade no corte de medidas maiores. Grande durabilidade.
Totalmente hecho en acero. Láminas intercambiables.
Completely made in steel. Changeable blade.

CÓD. 2400LAM - Lâmina avulsa para alicate 2400
Lámina para alicate 2400
Replacement blade for metal plastic tube cutter



Grande durabilidade e de baixo custo.
Gran durabilidad. Bajo costo.
Long life and durability. With a very low cost.



Mangueira Espiral
Ligação Cavalo-Carreta



Conexões tipo compressão

Conexiones tipo compresión / Compression Fittings

grupo **10**



Tipo Compressão

Tipo Compresión
Compression type

Anilhas, porcas e uniões em latão extrudado (CLA-360).
Virolas, tuercas y uniones en latón extrudado (CLA-360).
Ferrules, Nuts and Unions made of extruded brass (CLA-360).

Cotovelos e tees em latão forjado, para maior segurança e resistência (CLA-377).
Codos y tees en latón forjado, para mayor seguridad y resistencia (CLA-377).
Elbows and tee Connectors made of forged brass, for more safety and resistance (CLA-377).

Conexões ideais para sistemas de condução de gasolina, graxa, óleo, vácuo, água e ar.
Conexiones ideales para sistemas de conducción de combustible, grasa, aceite, vacío, agua y aire.
Ideal connectors for piping systems of gasoline, grease, oil, vacuum, water and air.

Recomendadas para tubos de cobre, latão, alumínio, Bundy e aço recozido e outros similares.
Recomendadas para tubos de cobre, latón, aluminio, Bundy y acero recozido y otros similares.
Recommended for tubes made of copper, brass, aluminum, Bundy and annealed steel and others.

Dispensam preparação especial dos tubos.
No necesitan preparación especial de los tubos.
No special preparation of tubes is required.

Pressão de trabalho média e baixa: até 400 lbr/pol2.
Presión de trabajo media y baja: hasta 400 lbr/pul2.
Medium and low working pressure: up to 400 psi.

Caso deseje a peça desmontada, basta desconsiderar a letra 'M' no final do código do produto no momento do pedido.
En caso de que desee la pieza desmontada, basta con omitir la letra 'M' al final del código del producto al realizar el pedido.
If you prefer the part unassembled, simply omit the letter 'M' at the end of the product code when placing your order.

1001

Anilha
Virola Ferrule



CÓDIGO BRASFIT	p/tubo de p/ tubo de tube of	CÓDIGO BRASFIT	p/ tubo de p/ tubo de tube of
1001018	1/8	1001058	5/8
1001532	5/32	1001034	3/4
1001316	3/16	100104	4 mm
1001014	1/4	100106	6 mm
1001516	5/16	100108	8 mm
1001038	3/8		
1001716	7/16		
1001012	1/2		

1002

Porca
Tuerca Nut

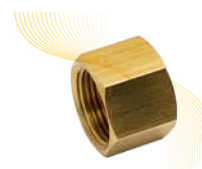

CÓDIGO BRASFIT	p/tubo de p/ tubo de tube of	Rosca rosca screw thread
1002018	1/8	5/16 x 24f
1002532	5/32	5/16 x 24f
1002316	3/16	3/8 x 24f
1002014	1/4	7/16 x 24f
1002516	5/16	1/2 x 24f
1002038	3/8	9/16 x 24f
1002716	7/16	5/8 x 24f
1002012	1/2	11/16 x 24f
1002058	5/8	13/16 x 18f
1002034	3/4	1" x 18f
1002012034	1/2	3/4 x 20f
100204	4 mm	5/16 x 24f
100206	6 mm	7/16 x 24f
100208	8 mm	1/2 x 24f

1003

União
Unión Union



CÓDIGO BRASFIT	tubo x tubo tubo x tube tube x tube	CÓDIGO BRASFIT	tubo x tubo tubo x tube tube x tube
1003018M	1/8	1003058M	5/8
1003532M	5/32	1003034M	3/4
1003316M	3/16	100304M	4 mm
1003014M	1/4	100306M	6 mm
1003516M	5/16	100308M	8 mm
1003038M	3/8		
1003716M	7/16		
1003012M	1/2		

1004

União Macho
Unión Macho
Male Union



CÓDIGO BRASFIT	tubo x rosca tube x thread NPT	CÓDIGO BRASFIT	tubo x rosca tube x thread NPT
1004018018M	1/8 x 1/8	1004716038M	7/16 x 3/8
1004018014M	1/8 x 1/4	1004012018M	1/2 x 1/8
1004532018M	5/32 x 1/8	1004012014M	1/2 x 1/4
1004532014M	5/32 x 1/4	1004012038M	1/2 x 3/8
1004316018M	3/16 x 1/8	1004012012M	1/2 x 1/2
1004316014M	3/16 x 1/4	1004012034M	1/2 x 3/4
1004014018M	1/4 x 1/8	1004058038M	5/8 x 3/8
1004014014M	1/4 x 1/4	1004058012M	5/8 x 1/2
1004014038M	1/4 x 3/8	1004058034M	5/8 x 3/4
1004014012M	1/4 x 1/2	1004034012M	3/4 x 1/2
1004516018M	5/16 x 1/8	1004034034M	3/4 x 3/4
1004516014M	5/16 x 1/4	100404018M	4 mm x 1/8
1004516038M	5/16 x 3/8	100404014M	4 mm x 1/4
1004038018M	3/8 x 1/8	100406018M	6 mm x 1/8
1004038014M	3/8 x 1/4	100406014M	6 mm x 1/4
1004038038M	3/8 x 3/8	100408018M	8 mm x 1/8
1004038012M	3/8 x 1/2	100408014M	8 mm x 1/4
1004716014M	7/16 x 1/4	1004716018M	7/16 x 1/8

1006

Cotovelo União
Codo Unión
Union Elbow



CÓDIGO BRASFIT	tubo tube	CÓDIGO BRASFIT	tubo tube
1006018M	1/8	1006012M	1/2
1006532M	5/32	1006058M	5/8
1006316M	3/16	1006034M	3/4
1006014M	1/4	100604M	4 mm
1006516M	5/16	100606M	6 mm
1006038M	3/8	100608M	8 mm

1005

União Fêmea
Unión Hembra
Female Union



CÓDIGO BRASFIT	tubo x rosca tube x thread NPT	CÓDIGO BRASFIT	tubo x rosca tube x thread NPT
1005018018M	1/8 x 1/8	1005012014M	1/2 x 1/4
1005532018M	5/32 x 1/8	1005012038M	1/2 x 3/8
1005316018M	3/16 x 1/8	1005012012M	1/2 x 1/2
1005014018M	1/4 x 1/8	1005012034M	1/2 x 3/4
1005014014M	1/4 x 1/4	1005058038M	5/8 x 3/8
1005516018M	5/16 x 1/8	1005058012M	5/8 x 1/2
1005516014M	5/16 x 1/4	1005058034M	5/8 x 3/4
1005516038M	5/16 x 3/8	1005034014M	3/4 x 1/4
1005038018M	3/8 x 1/8	1005034012M	3/4 x 1/2
1005038014M	3/8 x 1/4	1005034034M	3/4 x 3/4
1005038038M	3/8 x 3/8		

1007

Cotovelo Macho
Codo Macho
Male Elbow



CÓDIGO BRASFIT	tubo x rosca tube x thread NPT	CÓDIGO BRASFIT	tubo x rosca tube x thread NPT
1007018018M	1/8 x 1/8	1007038012M	3/8 x 1/2
1007018014M	1/8 x 1/4	1007012018M	1/2 x 1/8
1007532018M	5/32 x 1/8	1007012014M	1/2 x 1/4
1007316018M	3/16 x 1/8	1007012038M	1/2 x 3/8
1007316014M	3/16 x 1/4	1007012012M	1/2 x 1/2
1007014018M	1/4 x 1/8	1007012034M	1/2 x 3/4
1007014014M	1/4 x 1/4	1007058038M	5/8 x 3/8
1007014038M	1/4 x 3/8	1007058012M	5/8 x 1/2
1007014015M	1/4 x 1/2	1007034012M	3/4 x 1/2
1007516018M	5/16 x 1/8	1007034034M	3/4 x 3/4
1007516014M	5/16 x 1/4	100704018M	4 mm x 1/8
1007516038M	5/16 x 3/8	100706018M	6 mm x 1/8
1007038018M	3/8 x 1/8	100706014M	6 mm x 1/4
1007038014M	3/8 x 1/4	100708018M	8 mm x 1/8
1007038038M	3/8 x 3/8	100708014M	8 mm x 1/4

1008	CÓDIGO BRASFIT	tubo x rosca tube x thread NPT	CÓDIGO BRASFIT	tubo x rosca tube x thread NPT
	Cotovelo Fêmea Codo fêmea Female Elbow	1008532018M	5/32 x 1/8	1008516018M
1008014018M		1/4 x 1/8	1008516018M	3/8 x 1/4
1008014014M		1/4 x 1/4	1008012038M	1/2 x 3/8



1009	CÓDIGO BRASFIT	tubos tube	CÓDIGO BRASFIT	tubo x tubo x tubo tube x tube x tube
	Tee União Tee Unión Union Tee	1009018M	1/8	1009034M
1009532M		5/32	1009516014M	5/16 x 1/4 x 5/16
1009316M		3/16	1009038014M	3/8 x 1/4 x 3/8
1009014M		1/4	1009012014M	1/2 x 1/4 x 1/2
1009516M		5/16	1009012038M	1/2 x 3/8 x 1/2
1009038M		3/8	1009014516M	1/4 x 5/16 x 1/4
1009012M		1/2	100904M	4 mm
1009058M		5/8	100906M	6 mm
			100908M	8 mm

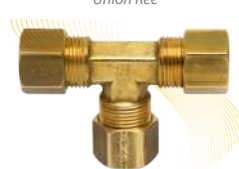

1010	CÓDIGO BRASFIT	tubo x rosca tube x thread NPT	CÓDIGO BRASFIT	tubo x rosca tube x thread NPT
	Tee Macho Central Tee Macho al Centro Branch Male Tee	1010018018M	1/8 x 1/8	1010038014M
1010532018M		5/32 x 1/8	1010012014M	1/2 x 1/4
1010316018M		3/16 x 1/8	1010012038M	1/2 x 3/8
1010014018M		1/4 x 1/8	1010012012M	1/2 x 1/2
1010014014M		1/4 x 1/4	1010058012M	5/8 x 1/2
1010516018M		5/16 x 1/8	1010034012M	3/4 x 1/2
1010516014M		5/16 x 1/4		



1011	CÓDIGO BRASFIT	tubo x rosca tube x thread NPT	CÓDIGO BRASFIT	tubo x rosca tube x thread NPT
	Tee Macho Lateral Tee Macho Run Male Tee	1011018018M	1/8 x 1/8	1011038014M
1011532018M		5/32 x 1/8	1011012014M	1/2 x 1/4
1011316018M		3/16 x 1/8	1011012038M	1/2 x 3/8
1011014018M		1/4 x 1/8	1011012012M	1/2 x 1/2
1011014014M		1/4 x 1/4	1011058012M	5/8 x 1/2
1011516018M		5/16 x 1/8	1011034012M	3/4 x 1/2
1011516014M		5/16 x 1/4		



1012	CÓDIGO BRASFIT	tubo x rosca tube x thread NPT
	União Macho Codo Macho Male Elbow	1012018018M
1012316018M		3/6 x 1/8
1012014018M		1/4 x 1/8



***com esfera de retenção**
con esfera de retención
with retention ball

1013	CÓDIGO BRASFIT	tubo x rosca tube x thread NPT
	Cotovelo Macho Codo Macho Male Elbow	1013018018M
1013014018M		1/4 x 1/8



***com esfera de retenção**
con esfera de retención
with retention ball

Caso deseje a peça desmontada, basta desconsiderar a letra 'M' no final do código do produto no momento do pedido.

En caso de que deseje la pieza desmontada, basta con omitir la letra 'M' al final del código del producto al realizar el pedido.

If you prefer the part unassembled, simply omit the letter 'M' at the end of the product code when placing your order.

Compressão e Freio a Ar

Compresión y Freno a Aire / Compression
Fittings and Air Brake

grupo **11,**
12
e **13**

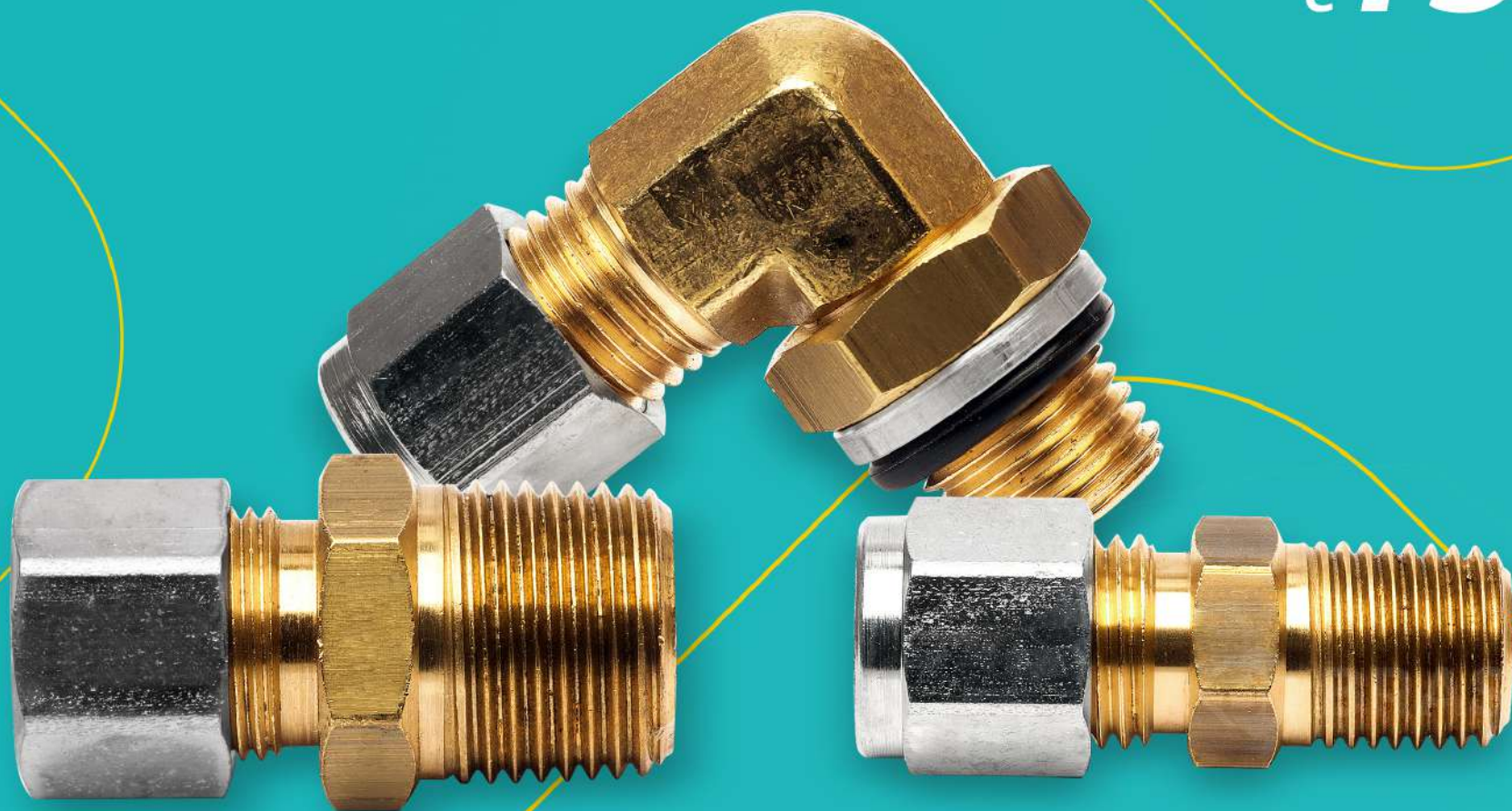

1102

Porca
Tuerca Nut

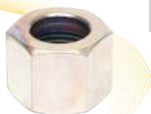

CÓDIGO BRASFIT	p/tubo de p/ tubo de tube of
1102014	1/4
1102516	5/16
1102038	3/8
1102012	1/2
1102058	5/8

1103

União
Unión Union



CÓDIGO BRASFIT	p/tubo de p/ tubo de tube of
1103014M	1/4
1103516M	5/16
1103038M	3/8
1103012M	1/2
1103058M	5/8

1104

União Macho
Unión Macho
Male Union



CÓDIGO BRASFIT	tubo x rosca tubo x rosca tube x thread	CÓDIGO BRASFIT	tubo x rosca tubo x rosca tube x thread
1104014018M	1/4 x 1/8	1104038012M	3/8 x 1/2
1104014014M	1/4 x 1/4	1104012018M	1/2 x 1/8
1104014038M	1/4 x 3/8	1104012014M	1/2 x 1/4
1104014012M	1/4 x 1/2	1104012038M	1/2 x 3/8
1104516018M	5/16 x 1/8	1104012012M	1/2 x 1/2
1104516014M	5/16 x 1/4	1104012034M	1/2 x 3/4
1104516038M	5/16 x 3/8	1104058038M	5/8 x 3/8
1104038018M	3/8 x 1/8	1104058012M	5/8 x 1/2
1104038014M	3/8 x 1/4	1104058034M	5/8 x 3/4
1104038038M	3/8 x 3/8		

1105

União Fêmea
Unión Hembra
Female Union



CÓDIGO BRASFIT	tubo x rosca tubo x rosca tube x thread	CÓDIGO BRASFIT	tubo x rosca tubo x rosca tube x thread
1105014018M	1/4 x 1/8	1105038038M	3/8 x 3/8
1105014014M	1/4 x 1/4	1105012014M	1/2 x 1/4
1105516018M	5/16 x 1/8	1105012038M	1/2 x 3/8
1105516014M	5/16 x 1/4	1105012012M	1/2 x 1/2
1105516038M	5/16 x 3/8	1105012034M	1/2 x 3/4
1105038018M	3/8 x 1/8	1105058038M	5/8 x 3/8
1105038014M	3/8 x 1/4	1105058012M	5/8 x 1/2

1106

Cotovelo União
Codo Unión
Union Elbow

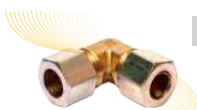

CÓDIGO BRASFIT	tubo x tubo tubo x tubo tube x tube
1106014M	1/4
1106516M	5/16
1106038M	3/8
1106012M	1/2
1106058M	5/8

1109

Tee União
Tee Unión
Union Tee



CÓDIGO BRASFIT	tubo x tubo x tubo tubo x tubo x tubo tube x tube x tube
1109014M	1/4
1109516M	5/16
1109038M	3/8
1109012M	1/2
1109058M	5/8

1107

Cotovelo Macho
Codo Macho
Male Elbow



CÓDIGO BRASFIT	tubo x rosca tubo x rosca tube x thread	CÓDIGO BRASFIT	tubo x rosca tubo x rosca tube x thread
1107014018M	1/4 x 1/8	1107038038M	3/8 x 3/8
1107014014M	1/4 x 1/4	1107038012M	3/8 x 1/2
1107014038M	1/4 x 3/8	1107012018M	1/2 x 1/8
1107014012M	1/4 x 1/2	1107012014M	1/2 x 1/4
1107516018M	5/16 x 1/8	1107012038M	1/2 x 3/8
1107516014M	5/16 x 1/4	1107012012M	1/2 x 1/2
1107516038M	5/16 x 3/8	1107012034M	1/2 x 3/4
1107038018M	3/8 x 1/8	1107058038M	5/8 x 3/8
1107038014M	3/8 x 1/4	1107058012M	5/8 x 1/2

1108

Cotovelo Fêmea
Codo Femea
Female Elbow



CÓDIGO BRASFIT	tubo x rosca tubo x rosca tube x thread
1108014018M	1/4 x 1/8
1108014014M	1/4 x 1/4
1108516018M	5/16 x 1/8
1108038014M	3/8 x 1/4
1108012038M	1/2 x 3/8

1110

Tee Macho Central
Tee Macho al Centro
Branch Male Tee



CÓDIGO BRASFIT	tubo x rosca tubo x rosca tube x thread
1110014018M	1/4 x 1/8
1110014014M	1/4 x 1/4
1110516018M	5/16 x 1/8
1110516014M	5/16 x 1/4
1110038014M	3/8 x 1/4
1110012014M	1/2 x 1/4
1110012038M	1/2 x 3/8
1110058012M	5/8 x 1/2

1111

Tee Macho Lateral
Tee Macho
Run Male Tee



CÓDIGO BRASFIT	tubo x rosca tubo x rosca tube x thread
1111014014M	1/4 x 1/4
1111516018M	5/16 x 1/8
1111012038M	1/2 x 3/8
1111012012M	1/2 x 1/2

1202

Porca
Tuerca Nut



CÓDIGO BRASFIT	p/ tubo de p/ tubo de tube of
120206	6mm
120208	8 mm
120210	10 mm
120212	12 mm
120216	16 mm
120316M	M24 x 1,5

1203

União
Unión Union

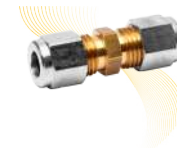

CÓDIGO BRASFIT	p/ tubo de p/ tubo de tube of
120306M	6mm
120308M	8 mm
120310M	10 mm
120312M	12 mm
120316M	16 mm

1204

União Macho
Unión Macho
Male Union



CÓDIGO BRASFIT	tubo x rosca tubo x rosca tube x thread
12040610C	6mm x M10 x 1,0
12040612C	6mm x M12 x 1,5
12040614C	6mm x M14 x 1,5
12040616C	6mm x M16 x 1,5
12040622C	6mm x M22 x 1,5
12040812C	8mm x M12 x 1,5
12040814C	8mm x M14 x 1,5
12040816C	8mm x M16 x 1,5
12040822C	8mm x M22 x 1,5
12041012C	10mm x M12 x 1,5

CÓDIGO BRASFIT

tubo x rosca tubo x rosca tube x thread
12041014C
12041016C
12041022C
12041212C
12041214C
12041216C
12041222C
12041616C
12041622C

1206

Cotovelo União
Codo Unión
Union Elbow



CÓDIGO BRASFIT	tubo x tubo tubo x tubo tube x tube
120606	6mm
120608	8 mm
120610	10 mm
120612	12 mm
12061624M	16 mm M24 x 1,5
120616M	16 mm

1207

Cotovelo Macho
Tee Macho
Male Elbow



CÓDIGO BRASFIT	tubo x rosca tubo x rosca tube x thread
12070610C	06mm x M10 x 1,0
12070612C	06mm x M12 x 1,5
12070614C	06mm x M14 x 1,5
12070616C	06mm x M16 x 1,5
12070622C	06mm x M22 x 1,5
12070812C	08mm x M12 x 1,5
12070814C	08mm x M14 x 1,5
12070816C	08mm x M16 x 1,5
12070822C	08mm x M22 x 1,5
12071012C	10mm x M12 x 1,5

CÓDIGO BRASFIT

tubo x rosca tubo x rosca tube x thread
12071014C
12071016C
12071022C
12071212C
12071214C
12071216C
12071222C
12071616C
12071622C
1207162422C

1209

Tee União
Tee Unión
Union Tee



CÓDIGO BRASFIT	p/ tubo de p/ tubo de tube of
120906M	6mm
120908M	8 mm
120910M	10 mm
120912M	12 mm
120916M	16 mm

1210

Tee Macho Central
Tee Macho al Centro
Branch Male Tee



CÓDIGO BRASFIT	tubo x rosca tube x thread	CÓDIGO BRASFIT	tubo x rosca tube x thread
12100612C	06mm x M12 x 1,5	12101012C	10mm x M12 x 1,5
12100614C	06mm x M14 x 1,5	12101014C	10mm x M14 x 1,5
12100616C	06mm x M16 x 1,5	12101016C	10mm x M16 x 1,5
12100812C	08mm x M12 x 1,5	12101216C	12mm x M16x 1,5
12100814C	08mm x M14 x 1,5	12101616C	16mm x M16x 1,5
12100816C	08mm x M16 x 1,5		

1211

Tee Macho Lateral
Tee Macho
Run Male Tee



CÓDIGO BRASFIT	tubo x rosca tube x thread	CÓDIGO BRASFIT	tubo x rosca tube x thread
12110612C	06mm x M12 x 1,5	12111014C	10mm x M14 x 1,5
12110614C	06mm x M14 x 1,5	12111016C	10mm x M16 x 1,5
12110616C	06mm x M16 x 1,5	12111022C	10mm x M22
12110812C	08mm x M12 x 1,5	12111212C	12mm x M12 x 1,5
12110814C	08mm x M14 x 1,5	12111214C	12mm x M14 x 1,5
12110816C	08mm x M16 x 1,5	12111216C	12mm x M16 x 1,5
12110822C	08mm x M22 x 1,5	12111222C	12mm x M22 x 1,5
12111012C	10mm x M12 x 1,5	12111616C	16mm x M16

1218

União de Anteparo
Unión Pasachapa
Union

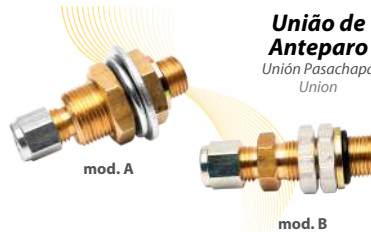

CÓDIGO BRASFIT	tubo x R. mm tube x R. mm	MÓD. A	MÓD. B
12180816AC	08mm x M16 x 1,5	MÓD. A	MÓD. B
12180816BC	08mm x M16 x 1,5	MÓD. A	MÓD. B
12181016AC	10mm x M16 x 1,5	MÓD. A	MÓD. B
12181016BC	10mm x M16 x 1,5	MÓD. A	MÓD. B
12181216BC	12mm x M16 x 1,5	MÓD. A	MÓD. B
12181216AC	12mm x M16 x 1,5	MÓD. A	MÓD. B
12181616BC	16mm x M16 x 1,5	MÓD. A	MÓD. B

Grupo 13

1304

União Macho
Unión Macho
Male Union



CÓDIGO BRASFIT	tubo x rosca tube x thread	CÓDIGO BRASFIT	tubo x rosca tube x thread
130401212C	1/2 x M12	13040618M	06mm x 1/8 NPT
130401216C	1/2 x M16 x 1,5	13040814M	08mm x 1/4 NPT
130401222C	1/2 x M22 x 1,5	13040818M	08mm x 1/8 NPT
130401412C	1/4 x M12 x 1,5	130410012M	10mm x 1/2 NPT
130403812C	3/8 x M12 x 1,5	130410014M	10mm x 1/4 NPT
130403814C	3/8 x M14 x 1,5	130410018M	10mm x 1/8 NPT
130403816C	3/8 x M16 x 1,5	130410038M	10mm x 3/8 NPT
130405816C	5/8 x M16 x 1,5	130412012M	12mm x 1/2 NPT
130405822C	5/8 x M22 x 1,5	130412014M	12mm x 1/4 NPT
130405826M	5/8 x M22 x 1,5	130412038M	12mm x 3/8 NPT
130406014M	06mm x 1/4 NPT		
130406018M	06mm x 1/8 NPT		

1307

Cotovelo Macho
Codo Macho
Male Elbow



CÓDIGO BRASFIT	tubo x rosca tube x thread	CÓDIGO BRASFIT	tubo x rosca tube x thread
130701212C	1/2 x M12 x 1,5	130708014M	08mm x 1/4 NPT
130701216C	1/2 x M16 x 1,5	130708018M	08mm x 1/8 NPT
130701222C	1/2 x M22 x 1,5	130710012M	10mm x 1/2 NPT
130701412C	1/4 x M12 x 1,5	130710014M	10mm x 1/4 NPT
130703816C	3/8 x M16 x 1,5	130710038M	10mm x 3/8 NPT
130703822C	3/8 x M22 x 1,5	130712012M	12mm x 1/2 NPT
130705826M	5/8 x M26	130712014M	12mm x 1/4 NPT
130706014M	06mm x 1/4 NPTF	130712038M	12mm x 3/8 NPT
130706018M	06mm x 1/8 NPT		

**Conexões
tipo freio a ar**
Conexiones Freno a Aire / Air Brake Fittings

grupo **20**



Freio à Ar

Freno a Aire
Air Brake Fittings

Anilhas, porcas e uniões em latão extrudado. (CLA-360)

Anillas, tuercas y uniones de latón extrudado. (CLA-360)

Rings, nuts, connectors of extruded brass. (CLA-360)

Cotovelos e TEEs em latão forjado (CLA-377)

Codos y tees de latón forjado (CLA-377)

Elbows and tees of forged brass (CLA-377)

Conexões ideais para sistemas de freio a ar. Podem ser utilizadas também, com tubos de nylon simples ou reforçados. Para tanto é necessário o uso de insert 2014.

Conexiones ideales para sistemas de freno a aire. Pueden ser utilizadas también, con tubos de nylon simple o reforzados. Para tanto es necesario el uso de insert 2014.

Ideal fittings for air brake systems. They may also be used with simple or reinforced nylon tubes. For such application an insert 2014 is necessary.

Vedação recomendada para tubos de cobre, latão alumínio, Bundy e aço recozido e outros similares.

Veda recomendada para tubos de cobre, latón aluminio, Bundy y acero recocido y otros similares.

Recommended sealing for tubes made of copper, brass, aluminum, Bundy, annealed steel and others.

Pressão de trabalho média e baixa: até 400 lbr/pol².

Presión de trabajo media y baja: hasta 400 lbr/pol²

Medium and low working pressure: up to 400 psi.



Dimensão para INSERT

Dimensión para INSERT
Dimension for INSERT

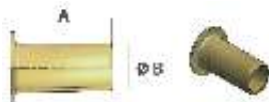

Código Brasfit Código Brasfit Part Number	Descrição do Insert p/ tubo de Descripción del Inserto para tubo de tubo Description of Insert for Tube	Dimensões Dimensiones Dimensions	
		A	Ø B
2014018	1/8" (3,18 x 0,58)	12,00	2,20
2014532	5/32" (4,00 x 0,81)	12,00	2,50
2014316	3/16" (4,75 x 0,89)	14,40	3,10
2014014	1/4" (6,35 x 1,0)	15,00	4,20
2014516	5/16" (8,00 x 1,65)	14,80	4,80
2014038	3/8" (9,53 x 1,57)	16,10	6,30
2014012	1/2" (12,70 x 1,57)	20,50	9,40
2014058	5/8" (15,87 x 2,34)	22,00	11,20

Caso deseje a peça desmontada, basta desconsiderar a letra 'M' no final do código do produto no momento do pedido.

En caso de que desee la pieza desmontada, basta con omitir la letra 'M' al final del código del producto al realizar el pedido.

If you prefer the part unassembled, simply omit the letter 'M' at the end of the product code when placing your order.

2001	CÓDIGO BRASFIT	p/tubo de p/ tubo de tube of	CÓDIGO BRASFIT	p/ tubo de p/ tubo de tube of
Anilha Virola Ferrule	2001014	1/4	2001012	1/2
	2001516	5/16	2001058	5/8
	2001038	3/8	2001034	3/4



2002

Porca Virola Ferrule



CÓDIGO BRASFIT	p/tubo de p/ tubo de tube of	rosca rosca screw thread
2002014	1/4	7/16 x 24f
2002516	5/16	1/2 x 24f
2002038	3/8	17/32 c 24f
2002012	1/2	11/16 x 20f
2002058	5/8	13/16 x 18f
2002034	3/4	1" x 18f

2003

União Virola Ferrule



CÓDIGO BRASFIT	tubo x tubo tubo x tubo tube x tube	CÓDIGO BRASFIT	tubo x tubo tubo x tubo tube x tube
2003014M	1/4	2003012M	1/2
2003516M	5/16	2003058M	5/8
2003038M	3/8	2003034M	3/4

2004

União Macho
Unión Macho
Male Union



CÓDIGO BRASFIT	tubo x rosca tube x thread	CÓDIGO BRASFIT	tubo x rosca tube x thread
2004014018M	1/4 x 1/8	2004012018M	1/2 x 1/8
2004014014M	1/4 x 1/4	2004012014M	1/2 x 1/4
2004014038M	1/4 x 3/8	2004012038M	1/2 x 3/8
2004014012M	1/4 x 1/2	2004012012M	1/2 x 1/2
2004516018M	5/16 x 1/8	2004012034M	1/2 x 3/4
2004516014M	5/16 x 1/4	2004058038M	5/8 x 3/8
2004516038M	5/16 x 3/8	2004058012M	5/8 x 1/2
2004038014M	3/8 x 1/4	2004058034M	5/8 x 3/4
2004038038M	3/8 x 3/8	2004034012M	3/4 x 1/2
2004038012M	3/8 x 1/2	2004034034M	3/4 x 3/4

2005

União Fêmea
Unión Hembra
Female Union



CÓDIGO BRASFIT	tubo x rosca tube x thread NPT	CÓDIGO BRASFIT	tubo x rosca tube x thread NPT
2005014018M	1/4 x 1/8	2005012014M	1/2 x 1/4
2005014014M	1/4 x 1/4	2005012038M	1/2 x 3/8
2005516018M	5/16 x 1/8	2005012012M	1/2 x 1/2
2005516014M	5/16 x 1/4	2005012034M	1/2 x 3/4
2005516038M	5/16 x 3/8	2005058038M	5/8 x 3/8
2005038018M	3/8 x 1/8	2005058012M	5/8 x 1/2
2005038014M	3/8 x 1/4	2005058034M	5/8 x 3/4
2005038038M	3/8 x 3/8	2005034014M	3/4 x 1/4
2005038012M	3/8 x 1/2	2005034012M	3/4 x 1/2
2005012018M	1/2 x 1/8	2005034034M	3/4 x 3/4

2006

Cotovelo União
Codo Unión
Union Elbow



CÓDIGO BRASFIT	tubo x tubo tube x tube	CÓDIGO BRASFIT	tubo x tubo tube x tube
2006014M	1/4 x 1/4	2006014M	1/2 x 1/2
2006516M	5/16 x 5/16	2006058M	5/8 x 5/8
2006038M	3/8 x 3/8	2006034M	3/4 x 3/4

2007

Cotovelo Macho
Codo Macho
Male Elbow



CÓDIGO BRASFIT	tubo x rosca tube x thread NPT	CÓDIGO BRASFIT	tubo x rosca tube x thread NPT
2007014018M	1/4 x 1/8	2007012018M	1/2 x 1/8
2007014014M	1/4 x 1/4	2007012014M	1/2 x 1/4
2007014038M	1/4 x 3/8	2007012038M	1/2 x 3/8
2007014012M	1/4 x 1/2	2007012012M	1/2 x 1/2
2007516018M	5/16 x 1/8	2007012034M	1/2 x 3/4
2007516014M	5/16 x 1/4	2007058038M	5/8 x 3/8
2007516038M	5/16 x 3/8	2007058012M	5/8 x 1/2
2007038018M	3/8 x 1/8	2007058034M	5/8 x 3/4
2007038014M	3/8 x 1/4	2007034012M	3/4 x 1/2
2007038038M	3/8 x 3/8	2007034034M	3/4 x 3/4
2007038012M	3/8 x 1/2		

2008

Cotovelo Fêmea
Codo Femea
Female Elbow



CÓDIGO BRASFIT	tubo x rosca tube x thread	CÓDIGO BRASFIT	tubo x rosca tube x thread
2008014018M	1/4 x 1/8	2008012038M	1/2 x 3/8
2008014014M	1/4 x 1/4	2008012012M	1/2 x 1/2
2008516018M	5/16 x 1/8	2008058012M	5/8 x 1/2
2008038014M	3/8 x 1/4		

2009

Tee União
Tee Unión
Union Tee



CÓDIGO BRASFIT	tubo x tubo x tubo tube x tube x tube
2009014M	1/4
2009516M	5/16
2009038M	3/8
2009012M	1/2
2009058M	5/8
2009034M	3/4
2009516014M	5/16 x 1/4 x 5/16
2009038014M	3/8 x 1/4 x 3/8
2009012038M	1/2 x 3/8 x 1/2

2010	CÓDIGO BRASFIT	tubo x rosca tubo x rosca tube x thread NPT	CÓDIGO BRASFIT	tubo x rosca tubo x rosca tube x thread NPT
Tee Macho Central Tee Macho al Centro Branch Male Tee	2010014018M	1/4 x 1/8	2010038038M	3/8 x 3/8
	2010014014M	1/4 x 1/4	2010038012M	3/8 x 1/2
	2010516018M	5/16 x 1/8	2010012014M	1/2 x 1/4
	2010516014M	5/16 x 1/4	2010012038M	1/2 x 3/8
	2010038018M	3/8 x 1/8	2010012012M	1/2 x 1/2
	2010038014M	3/8 x 1/4	2010058012M	5/8 x 1/2

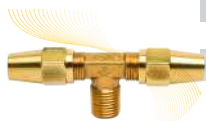

2011	CÓDIGO BRASFIT	tubo x rosca tubo x rosca tube x thread NPT	CÓDIGO BRASFIT	tubo x rosca tubo x rosca tube x thread NPT
Tee Macho Lateral Tee Macho Run Male Tee	2011014018M	1/4 x 1/8	2011012038M	1/2 x 3/8
	2011516018M	5/16 x 1/8	2011012012M	1/2 x 1/2
	2011038014M	3/8 x 1/4	2011058012M	5/8 x 1/2
	2011038038M	3/8 x 3/8	2011034034M	3/4 x 3/4



2014	CÓDIGO BRASFIT	p/tubo de p/ tubo de tube of
Insert Inserto Insert	2014018	1/8 (3,18 - 2,8)
	2014532	5/32 (4,00 - 2,50)
	2014316	3/16 (4,76 - 3,24)
	2014014	1/4 (6,35 - 4,31)
	2014516	5/16 (8,00 - 4,70)
	2014038	3/8 (9,53 - 6,35)
	2014012	1/2 (12,70 - 9,53)
	2014058	5/8 (15,87 - 11,20)
	2014034	3/4 (19,00 - 16,00)



2017	CÓDIGO BRASFIT	rosca NPT rosca NPT thread NPT
Válvula de Segurança Válvula Seguridad Connector Check	2017018	1/8
	2017014	1/4
	2017038	3/8



2018	CÓDIGO BRASFIT	copleta tubo x rosca NPT copleta tubo x rosca NPT complete tube x thread NPT
União de Anteparo Unión Profile Union	2018038012M	3/8 x 1/2 NPT
	2018012012M	1/2 x 1/2 NPT
	201801222M	1/2 x M22 x 1,58

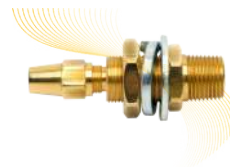

2019	CÓDIGO BRASFIT	macho x fêmea macho x hembra male x female
União de Anteparo Unión Profile Union	2019012014M	1/2 x 1/4
	20191616C	M16 x 1,5 x M16 x 1,5 Macho
	201916M	M16 x 1,5 x M22 x 1,5 Macho
	201901216M	M16 x 1,5 x 1/2 NPT Macho
	20191616C	M16 x 1,5 x M16 x 1,5 Fêmea

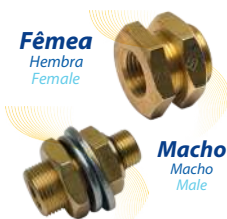

2044	CÓDIGO BRASFIT	rosca x rosca rosca x rosca thread x thread
União Hidro-Vácuo Unión Hidro-Vacuo Hydrovacuum union	204403414	3/4 x 20f x 1/4 NPTF (antiga)
	204403416	3/4 x 20f x M16x1,5 (moderna)
	2044034012	3/4 x 20f x 1/2 NPTF
	2044111616	11/16 x 20f x M16x1,5 (knorr)
	20441116012	11/16 x 1/2 NPT (bendix)
	20441816C	M18 x 1,5 x M16x1,5 COMPLETA
	20441816	M18 1,5 x M16 1,5
	204401216	Fêmea 1/2 NPT x Macho M16x1,5
	2044111616A	11/16 x 20f x M16 x 1,5 Aço
	2044121616C	1/2 x M16 COMPLETO
	20441412C	M14 x M12 x,15 COMPLETO
	20441616C	M16 x 1,5 X M16 x 1,5 COMPLETO



Você pode se interessar por 9266

Torneira com pino cônico
Llave con eje cónico
Tapered Pin Tap



Conexões tipo
Freio a Ar milímetro

Freno a aire em milímetro / Air Brake millimeters

e tipo Freio a Ar mista

Freno a aire (mixta) / Air Brake (inches and millimeters)

grupo **21**
e **22**



Freio à ar em milímetro

Freno a aire em milímetro
Air brake milimeters

Anilhas, porcas e uniões: em latão extrudado (CLA - 360)

Anillas, tuercas y uniones: latón extrudado (CLA - 360)
Ferrules, nuts and union: of extruded brass (CLA - 360)

Cotovelos e TEEES: em latão forjado (CLA - 377)

Codos y tees de latón forjado (CLA - 377)
Elbows and tees of forged brass (CLA - 377)

Conexões desenvolvidas para atender sistemas de freios à ar, conforme a resolução nº 777 do Contran em 17/12/1993.

Na utilização em sistemas em tubos de nylon simples e reforçados, será necessário o uso de insert 2114, para perfeita vedação dos tubos.

Vedação das roscas métricas externas é acompanhada de anel de encosto (em latão), junto com o anel o'ring.

Conexiones desarrolladas para atender sistemas de freno a aire, según resolución nº 777 del Contran, del 17/12/1993.

En La utilización en sistemas con tubos de nylon simples y reforzados, será. necesario El uso del inserto 2114, para una perfecta veda de los tubos. Lavedación de La roscas métricas externas se acompaña de anillo de apoyo (em latón), junto com El anillo o'ring.

The Connections are developed to be used air brake systems, according to item 777, Contran dated 17/DEC/93.

To be used in systems with simple and reinforced nylon tubes, the use of an insert 2114 will be necessary to perfectly seal of the tubes.

The sealing of external metric threads is made with a brass ring and an O-ring.

Pressão de trabalho media e baixa: até 400 lbr/pol².

Pression de trabajo media y bajo: hasta 400 ibr/pul²
Medium and low working pressure: up to 400 psi.

Caso deseje a peça desmontada, basta desconsiderar a letra 'M' no final do código do produto no momento do pedido.

En caso de que desee la pieza desmontada, basta con omitir la letra 'M' al final del código del producto al realizar el pedido.

If you prefer the part unassembled, simply omit the letter 'M' at the end of the product code when placing your order.

2101

Anilha
Virola Ferrule



CÓDIGO BRASFIT	p/tubo de p/ tubo de tube of
210104	4 mm
210106	6 mm
210108	8 mm
210110	10 mm
210111	11 mm
210112	12 mm
210114	14 mm
210115	15 mm
210116	16 mm
210118	18 mm

2102

Porca
Tuerca Nut



CÓDIGO BRASFIT	p/tubo de p/ tubo de tube of	rosca interna rosca interna internal thread
210204	4 mm	M10 x 10
210206	6 mm	M12 x 1,5
210208	8 mm	M14 x 1,5
210210	10 mm	M16 x 1,5
210211	11 mm	M16 x 1,5
210212	12 mm	M18 x 1,5
210214	14 mm	M20 x 1,5
210215	15 mm	M20 x 1,5
210216	16 mm	M22 x 1,5
210218	18 mm	M24 x 1,5
210218A	18 mm	M26 x 1,5 (açó)

2103

União
Virola Ferrule



CÓDIGO BRASFIT	tubo x tubo tubo x tubo tube x tube	CÓDIGO BRASFIT	tubo x tubo tubo x tubo tube x tube
210304M	4 mm	210312M	12 mm
210306M	6 mm	210314M	14 mm
210308M	8 mm	210315M	15 mm
210310M	10 mm	210316M	16 mm
210311M	11 mm	210318M	18 mm

2104

União Macho
Unión Macho
Male Union



CÓDIGO BRASFIT	tubo x rosca tube x thread	CÓDIGO BRASFIT	tubo x rosca tube x thread
21040610C	6 mm x M10 x 1,0	21041014C	10 mm x M14 x 1,5
21040612C	6 mm x M12 x 1,5	21041016C	10 mm x M16 x 1,5
21040614C	6 mm x M14 x 1,5	21041022C	10 mm x M22 x 1,5
21040616C	6 mm x M16 x 1,5	21041212C	12 mm x M12 x 1,5
21040622C	6 mm x M22 x 1,5	21041214C	12 mm x M14 x 1,5
21040812C	8 mm x M12 x 1,5	21041216C	12 mm x M16 x 1,5
21040814C	8 mm x M14 x 1,5	21041222C	12 mm x M22 x 1,5
21040816C	8 mm x M16 x 1,5	21041616C	16 mm x M16 x 1,5
21040822C	8 mm x M22 x 1,5	21041622C	16 mm x M22 x 1,5
21041012C	10 mm x M12 x 1,5		

2106

Cotovelo União
Codo Unión
Union Elbow



CÓDIGO BRASFIT	tubo x tubo tube x tube
210606M	06 mm
210608M	08 mm
210610M	10 mm
210612M	12 mm
210615M	15mm
210616M	16 mm

2107

Cotovelo Macho
Codo Macho
Male Elbow



CÓDIGO BRASFIT	tubo x rosca tube x thread	CÓDIGO BRASFIT	tubo x rosca tube x thread
21070610C	6 mm x M10 x 1,0	21071014C	10 mm x M14 x 1,5
21070612C	6 mm x M12 x 1,5	21071016C	10 mm x M16 x 1,5
21070614C	6 mm x M14 x 1,5	21071022C	10 mm x M22 x 1,5
21070616C	6 mm x M16 x 1,5	21071212C	12 mm x M12 x 1,5
21070622C	6 mm x M22 x 1,5	21071214C	12 mm x M14 x 1,5
21070812C	8 mm x M12 x 1,5	21071216C	12 mm x M16 x 1,5
21070814C	8 mm x M14 x 1,5	21071222C	12 mm x M22 x 1,5
21070816C	8 mm x M16 x 1,5	21071616C	16 mm x M16 x 1,5
21070822C	8 mm x M22 x 1,5	21071622C	16 mm x M22 x 1,5
21071012C	10 mm x M12 x 1,5		

2109

Tee União
Tee Unión
Union Tee



CÓDIGO BRASFIT	tubo x tubo x tubo tube x tube x tube	CÓDIGO BRASFIT	tubo x tubo x tubo tube x tube x tube
210904M	04 mm	210912M	12 mm
210906M	06 mm	210914M	14 mm
210908M	08 mm	210915M	15 mm
210910M	10 mm	210916M	16 mm
210911M	11 mm		

2110

Tee Macho Central
Tee Macho al Centro
Branch Male Tee



CÓDIGO BRASFIT	tubo x rosca tube x thread	CÓDIGO BRASFIT	tubo x rosca tube x thread
21100610C	6 mm x M10 x 1,0	21101012C	10 mm x M12 x 1,5
21100612C	6 mm x M12 x 1,5	21101014C	10 mm x M14 x 1,5
21100614C	6 mm x M14 x 1,5	21101016C	10 mm x M16 x 1,5
21100616C	6 mm x M16 x 1,5	21101022C	10 mm x M22 x 1,5
21100622C	6 mm x M22 x 1,5	21101212C	12 mm x M12 x 1,5
21100812C	8 mm x M12 x 1,5	21101214C	12 mm x M14 x 1,5
21100814C	8 mm x M14 x 1,5	21101216C	12 mm x M16 x 1,5
21100816C	8 mm x M16 x 1,5	21101222C	12 mm x M22 x 1,5
21100822C	8 mm x M22 x 1,5	21101616C	16 mm x M16 x 1,5
21101022C	10 mm x M12 x 1,5	21101622C	16 mm x M22 x 1,5

2111



Tee Macho Lateral
Tee Macho Lateral
Run Male Tee





CÓDIGO BRASFIT	tubo x rosca tube x thread	CÓDIGO BRASFIT	tubo x rosca tube x thread
21110612C	6 mm x M12 x 1,5	21111016C	10 mm x M16 x 1,5
21110614C	6 mm x M14 x 1,5	21111022C	10 mm x M22 x 1,5
21110616C	6 mm x M16 x 1,5	21111212C	12 mm x M12 x 1,5
21110812C	8 mm x M12 x 1,5	21111214C	12 mm x M14 x 1,5
21110814C	8 mm x M14 x 1,5	21111216C	12 mm x M16 x 1,5
21110816C	8 mm x M16 x 1,5	21111222C	12 mm x M22 x 1,5
21110822C	8 mm x M22 x 1,5	21111616C	16 mm x M16 x 1,5
21111012C	10 mm x M12 x 1,5	21111622C	16 mm x M22 x 1,5
21111014C	10 mm x M14 x 1,5		

2114	CÓDIGO BRASFIT	p/ tubo de p/ tubo de tube of	CÓDIGO BRASFIT	p/ tubo de p/ tubo de tube of
	Insert Inserto Insert 	211404	4 mm (4-2)	211412
211406		6 mm (6-4)	211414	14 mm (14-11)
211408		8 mm (8-6)	211415	15 mm (15-12)
211410		10 mm (10-7)	211416	16 mm (16-12)
211411		11 mm (11-8)	211418	18 mm (18-15)

para insert em aço, adicionar a letra "A" no final do código.

2118	CÓDIGO BRASFIT	tubo x rosca tube x thread tubo x rosca MÓD. A	CÓDIGO BRASFIT	tubo x rosca tube x thread tubo x rosca MÓD. B
	União de Anteparo Unión Pasachapa Union  	21180816AC	8 mm x M16 x 1,5	21180816BC
21181012		10 mm x 1/2 NPT	21181016BC	10 mm x M16 x 1,5
21181016AC		10 mm x M16 x 1,5	21181216BC	12 mm x M16 x 1,5
21181022AC		10 mm x M22 x 1,5	21181616BC	16 mm x M16 x 1,5
211812012		12 mm x 1/2 NPT		
21181216		12 mm x M16 x 1,5		
21181222		12 mm x M22 1,5		

2127	CÓDIGO BRASFIT	p/ rosca p/ rosca thread
	Contra Porca Contra Tuerca Lock Nut 	212710AL
212712AL		M12 x 1,5
212714AL		M14 x 1,5
212716AL		M16 x 1,5
212722		M22 x 1,5

2138	CÓDIGO BRASFIT	tubo x rosca tubo x rosca tube x thread
	Tee Tubo Lateral Tee Tubo Lateral Run Tee Tube 	21380816C
21381016C		10 mm x M16 x 1,5
21381216C		12 mm x M16 x 1,5
21381616C		16 mm x M16 x 1,5

2193	CÓDIGO BRASFIT	p/ rosca p/ rosca thread
	Dreno Drenado Drain  (Latão) (Alumínio)	2193012
219322C		M22 x 1,5 Latão
219322AL		M22 x 1,5 Alumínio
219322MBC		M22 x 1,5 Latão Importado

2194	CÓDIGO BRASFIT	p/ rosca p/ rosca thread
	Tomada de Teste Válvula Test Valve  (Latão) (Alumínio)	2194
2194AL		M16 x 1,5 alumínio
2194MBC		M16 x 1,5 latão importado

2194 A	CÓDIGO BRASFIT	p/ rosca p/ rosca thread
	Tee Tomada Teste Válvula Test Valve  (Latão) (Alumínio)	2194A
2194AZK		M16 x 1,5 ZAMAK

2204

União Macho
Unión Macho
Male Union



CÓDIGO BRASFIT	tubo x rosca tube x thread	CÓDIGO BRASFIT	tubo x rosca tube x thread
220406018M	6 mm x 1/8	220415012M	15 mm x 1/2
220406014M	6 mm x 1/4	220401412C	1/4 x M12 x 1,5
220408018M	8 mm x 1/8	220403812C	3/8 x M12 x 1,5
220408014M	8 mm x 1/4	220403814C	3/8 x M14 x 1,5
220410018M	10 mm x 1/8	220403816C	3/8 x M16 x 1,5
220410014M	10 mm x 1/4	220401212C	1/2 x M12 x 1,5
220410038M	10 mm x 3/8	220401216C	1/2 x M16 x 1,5
220410012M	10 mm x 1/2	220401222C	1/2 x M22 x 1,5
220412014M	12 mm x 1/4	220405816C	5/8 x M16 x 1,5
220412038M	12 mm x 3/8	220405822C	5/8 x M22 x 1,5
220412012M	12 mm x 1/2	220405826C	5/8 x M26 x 1,5

2207

Cotovelo Macho
Codo Macho
Male Elbow



CÓDIGO BRASFIT	tubo x rosca tube x thread	CÓDIGO BRASFIT	tubo x rosca tube x thread
220706018M	6 mm x 1/8	220712012M	12 mm x 1/2
220706014M	6 mm x 1/4	220701412C	1/4 x M12 x 1,5
220708018M	8 mm x 1/8	220703816C	3/8 x M16 x 1,5
220708014M	8 mm x 1/4	220703822C	3/8 x M22 x 1,5
220710014M	10 mm x 1/4	220701212C	1/2 x M12 x 1,5
220710038M	10 mm x 3/8	220701216C	1/2 x M16 x 1,5
220710012M	10 mm x 1/2	220701222C	1/2 x M22 x 1,5
220712014M	12 mm x 1/4	220705822C	5/8 x M22 x 1,5
220712038M	12 mm x 3/8	220705826C	5/8 x M26 x 1,5

Somente para tubos plásticos

Solamente para tubos plásticos
For plastic tubes only

2400

Alicate p/tubos

Alicate cortatubos
Tube Cutter



confira nosso vídeo e saiba mais



2400LAM

Lâmina para alicate de tubos

blade for tube cutting pliers



Grupo 24

2450

Engate Rápido
Acoplamiento rápido
Quick Coupling
(100% em aço)



CÓDIGO BRASFIT	Medidas Measurements Mediciones
2450016C	Conjunto - M16 C
2450038C	Conjunto - 3/8" C
2450012C	Conjunto - 1/2 C
245016E	Engate - M16 E
2450038E	Engate - 3/8" E
2450012E	Engate - 1/2" E
2450 PINO 016	Pino - M16
2450 PINO 038	Pino - 3/8"
2450 PINO 012	Pino - 1/2"



confira nosso vídeo e saiba mais

**Você pode se
interessar por**

grupo 60
adaptadores



confira o grupo completo - página 60A

Conexões de **Engate Rápido** para freio a ar

Conexiones de acople rápido para frenos a aire /
Quick coupling fittings for air brake systems

grupo **26**
e **27**



Engate rápido para freios a ar

Conexiones de acople rápido para frenos a aire
Quick coupling fittings for air brake systems

PROJETO: Conexões desenvolvidas para vedação em Sistemas de Freio a Ar com tubos de nylon conforme as normas SAE J1394, projetadas para a inserção e vedação do tubo "sem o uso de ferramentas". Para a reutilização do produto, faz-se necessário o uso de ferramentas e o corte de uma pequena extremidade do tubo. Este grupo de conexões é um aperfeiçoamento do projeto anterior (GRUPOS 24 e 25) observando as dificuldades evidenciadas e uma melhoria no custo-benefício.

PROYETO: Conexiones desarrolladas para sellar en sistemas de freno a aire con tubos de nylon de acuerdo a las normas SAE J1394, proyectadas para la inserción de tubos y sellar, sin herramientas. Para usar la conexión nuevamente utilizar una herramienta y cortar una pequeña parte en la punta del tubo. Este grupo de conexiones es una mejora sobre el proyecto anterior (grupos 24 y 25) teniendo en cuenta las dificultades mencionadas y una mejor relación costo-eficacia.

Project: These fittings were developed to seal air brake systems using nylon tubings according to SAE J1394 and were designed for insertion and sealing the tubing without tool. To be used again use a tool to cut a small piece at the end of the tubing. This group of fittings is an improvement over the previous project (group 24 and 25) observing the highlighted difficulties and an improvement in cost-benefit relation.

COMPONENTES: Anel oring + luva fresada + arruela de proteção + porca + corpo do produto (união, cotovelo ou tee).

Componentes: anillo oring + anillo fresado + arandela + tuerca + cuerpo de la conexión (unión, codo o tee).

Componente: O'ring + ferrule + washer + nut + fitting body (union, elbow or tee).

Caso deseje a peça desmontada, basta desconsiderar a letra 'M' no final do código do produto no momento do pedido.

En caso de que desee la pieza desmontada, basta con omitir la letra 'M' al final del código del producto al realizar el pedido.

If you prefer the part unassembled, simply omit the letter 'M' at the end of the product code when placing your order.

2603



União
Unión
Union

União Redução
Unión Reducción
Reduction Union

CÓDIGO BRASFIT

tubo x tubo

tubo x tubo
tube x tube

260306M	6 mm
260308M	8 mm
260311M	11 mm
260312M	12 mm
260314M	14 mm
260315M	15 mm
260316M	16 mm
26030806M	8 mm x 6 mm
26031008M	10 mm x 8 mm
26031208M	12 mm x 8 mm
26031210M	12 mm x 10 mm
26031608M	16 mm x 8 mm
26031612M	16 mm x 12 mm

2604

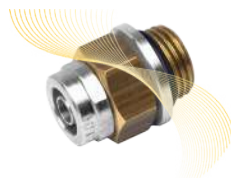

União Macho
Unión Macho
Male Union

CÓDIGO BRASFIT

tubo x R. mm

tubo x R. mm
tube x thread mm

CÓDIGO BRASFIT

tubo x R. mm

tubo x R. mm
tube x thread mm

260406018M	6 mm x 1/8 NPT	260410014M	10 mm x 1/4 NPT
260406014M	6 mm x 1/4 NPT	260410038M	10 mm x 3/8 NPT
260406038M	6 mm x 3/8 NPT	26041012C	10 mm x M12 x 1,5
26040610C	6 mm x M10 x 1,0	26041016C	10 mm x M16 x 1,5
26040612C	6 mm x M12 x 1,5	26041022C	10 mm x M22 x 1,5
26040616C	6 mm x M16 x 1,5	260412038M	12 mm x 3/8 NPT
260408014M	8 mm x 1/4	26041212C	12 mm x M12 x 1,5
260408038M	8 mm x 3/8	26041216C	12 mm x M16 x 1,5
26040812C	8 mm x M12 x 1,5	26041222C	12 mm x M22 x 1,5
26040814C	8 mm x M14 x 1,5	26041516C	15 mm x M16 x 1,5
26040816C	8 mm x M16 x 1,5	26041616C	16 mm x M16 x 1,5
26040822C	8 mm x M22 x 1,5	26041618C	16 mm x M18 x 1,5
260410018M	10 mm x 1/8 NPT	26041622C	16 mm x M22 x 1,5

2607

Cotovelo Macho
Codo Macho
Male Elbow



CÓDIGO BRASFIT	tubo x R. mm tubo x R. mm tube x thread mm	CÓDIGO BRASFIT	tubo x R. mm tubo x R. mm tube x thread mm
260706018GM	6 mm x 1/8 Giratório	26071012C	10 mm x M12 x 1,5
260706014M	6 mm x 1/4 NPT	26071016C	10 mm x M16 x 1,5
26070610C	6 mm x M10 x 1,5	26071016GC	10 mm x M16 x 1,5 Giratório
26070612C	6 mm x M12 x 1,5	26071022GC	10 mm x M22 x 1,5 Giratório
26070616C	6 mm x M16 x 1,5	260712014M	12 mm x 1/4 NPT
26070616GC	6 mm x M16 x 1,5 Giratório	260712038M	12 mm x 3/8
260708014GC	8 mm x 1/4 Giratório NPT	26071212C	12 mm x M12 x 1,5
260708014M	8 mm x 1/4 NPT	26071216C	12 mm x M16 x 1,5
26070812C	8 mm x M12 x 1,5	26071216GC	12 mm x M16 x 1,5 Giratório
26070816C	8 mm x M16 x 1,5	26071216ZC	12 mm x M16 Zamac
26070816GC	8 mm x M16 X1,5 Giratório	26071222C	12 mm x M22 x 1,5
26070816ZC	8 mm x M16 X1,5 ZAMAK	26071222GC	12 mm x M22 x 1,5 Giratório
26070822C	8 mm x M22 x 1,5	26071616C	16 mm x M16 x 1,5
26070822GC	8 mm x M22 x 1,5 Giratório	26071622C	16 mm x M22 x 1,5
260710014GC	10 mm x 1/4 Giratório		

2609

Tee União
Tee Unión
Union Tee



CÓDIGO BRASFIT	tubo x tubo tubo x tubo tube x tube
260906M	6 mm
260908M	8 mm
260910M	10 mm
260912M	12 mm
260916M	16 mm

2610

Tee Macho Central
Tee Macho Central
Branch Male tee



CÓDIGO BRASFIT	tubo x R. mm tubo x R. mm tube x thread mm	CÓDIGO BRASFIT	tubo x R. mm tubo x R. mm tube x thread mm
26100612C	6 mm x M12 x 1,5	26101022C	10 mm x M22 x 1,5
26100616C	6 mm x M16 x 1,5	26101212C	12 mm x M12 x 1,5
26100812C	8 mm x M12 x 1,5	26101216C	12 mm x M16 x 1,5
26100816C	8 mm x M16 x 1,5	26101222C	12 mm x M22 x 1,5
26100822C	8 mm x M22 x 1,5	26101616C	16 mm x M16 x 1,5
26101012C	10 mm x M12 x 1,5	26101622C	16 mm x M22 x 1,5
26101016C	10 mm x M16 x 1,5		

2611

Tee Macho Lateral
Tee Macho Lateral
Run Male Tee



CÓDIGO BRASFIT	tubo x R. mm tubo x R. mm tube x thread mm
26110612C	6 mm x M12 x 1,5
26110616C	6 mm x M16 x 1,5
26110812C	8 mm x M12 x 1,5
26110816C	8 mm x M16 x 1,5
26111012C	10 mm x M12 x 1,5
26111016C	10 mm x M16 x 1,5
26111212C	12 mm x M12 x 1,5
26111216C	12 mm x M16 x 1,5
26111616C	16 mm x M12 x 1,5

2618 A

União de Anteparo
Unión Pasachapa
Profile Union

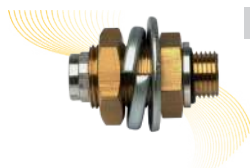

CÓDIGO BRASFIT	tubo x R. mm tubo x R. mm tube x thread mm
26180816AC	8 mm x M16 x 1,5
26181016AC	10 mm x M16 x 1,5
261810012AM	10 mm x 1/2 NPT
26181216AC	12 mm x M16 x 1,5
26181616AC	16 mm x M16 x 1,5

2618 B

União de Anteparo
Unión Pasachapa
Profile Union



CÓDIGO BRASFIT	tubo x R. mm tubo x R. mm tube x thread mm
26180816BC	8 mm x M16 x 1,5
26181016BC	10 mm x M16 x 1,5
26181216BC	12 mm x M16 x 1,5
26181616BC	16 mm x M16 x 1,5

2638

Tee Tubo Lateral
Tee Tubo Lateral
Run Tube Tee



CÓDIGO BRASFIT	tubo x R. mm tubo x R. mm tube x thread mm
26380816ZC	8 mm x M16 x 1,5
26381016ZC	10 mm x M16 x 1,5
26381216ZC	12 mm x M16 x 1,5
26381616ZC	16 mm x M16 x 1,5

2703

União
Unión
Union



CÓDIGO BRASFIT	tubo x tubo tube x tube
2703014M	1/4
2703516M	5/16
2703038M	3/8
2703012M	1/2
2703058M	5/8

2704

União Macho
Unión Macho
Male Union



CÓDIGO BRASFIT	tubo x rosca tube x thread	CÓDIGO BRASFIT	tubo x rosca tube x thread
2704014018M	1/4 x 1/8	2704058012M	5/8 x 1/2
2704014014M	1/4 x 1/4	270401412C	1/4 x M12 x 1,5
2704516018M	5/16 x 1/8	270401416C	1/4 x M16 x 1,5
2704516014M	5/16 x 1/4	270403812C	3/8 x M12 x 1,5
2704038018M	3/8 x 1/8	270403816C	3/8 x M16 x 1,5
2704038014M	3/8 x 1/4	270403822C	3/8 x M22 x 1,5
2704038038M	3/8 x 3/8	270401212C	1/2 x M12 x 1,5
2704012014M	1/2 x 1/4	270401216C	1/2 x M16 x 1,5
2704012038M	1/2 x 3/8	270401222C	1/2 x M22 x 1,5
2704012012M	1/2 x 1/2	270405816C	5/8 x M16 x 1,5
2704058038M	5/8 x 3/8	270405822C	5/8 x M22 x 1,5

2707

Cotovelo Macho
Codo Macho
Male Elbow



CÓDIGO BRASFIT	tubo x rosca tube x thread	CÓDIGO BRASFIT	tubo x rosca tube x thread
2707014018M	1/4 x 1/8	2707058012M	5/8 x 1/2
2707014014M	1/4 x 1/4	270701412C	1/4 x M12 x 1,5
2707516018M	5/16 x 1/8	270701416C	1/4 x M16 x 1,5
2707516014M	5/16 x 1/4	270703812C	3/8 x M12 x 1,5
2707038018M	3/8 x 1/8	270703816C	3/8 x M16 x 1,5
2707038014M	3/8 x 1/4	270703822C	3/8 x M22 x 1,5
2707038038M	3/8 x 3/8	270701212C	1/2 x M12 x 1,5
2707012014M	1/2 x 1/4	270701216C	1/2 x M16 x 1,5
2707012038M	1/2 x 3/8	270701222C	1/2 x M22 x 1,5
2707012012M	1/2 x 1/2	270705816C	5/8 x M16 x 1,5
2707058038M	5/8 x 3/8	270705822C	5/8 x M22 x 1,5

2709

União
Unión
Union



CÓDIGO BRASFIT	p/ tubo de tube of
2709014M	1/4
2709516M	5/16
2709038M	3/8
2709012M	1/2
2709058M	5/8

2710

Tee Macho Central
Tee Macho Central
Branch Male Tee



CÓDIGO BRASFIT	tubo x rosca tube x thread
2710014018M	1/4 x 1/8
2710014014M	1/4 x 1/4
2710516014M	5/16 x 1/4
2710038014M	3/8 x 1/4
271001416C	1/4 x M16 x 1,5
271001216C	1/2 x M16 x 1,5

Conexões de Freio a ar Sistema D.O.T

Conexiones de frenos a aire / Air brake fittings

grupo **28**



2800**Ferramenta de
desmontagem
DOT**Herramienta de
Desmontaje DOT
Disassembly Tool DOT**CÓDIGO
BRASFIT****para tubo de**
*para tubo de
for tube of*

280006	6 x 4 mm
280008	8 x 6 mm
280010	10 x 7 mm
28001008	10 x 8 mm
280012	12 x 9 mm
280016	16 x 12 mm

2803**União de
Engate Rápido**Unión de Acoplamiento Rápido
Quick Coupling Union**CÓDIGO
BRASFIT****para tubo de**
*para tubo de
for tube of*

280306M	6 mm
280308M	8 mm
28031008M	10 x 8 mm
280312M	12 mm
280315M	15 mm
280316M	16 mm

2807**Cotovelo
Engate Rápido**Codo de acoplamiento rapido
Quick Coupling Elbow**CÓDIGO
BRASFIT****tubo x rosca**
*tubo x rosca
tube x thread*

28070612C	06mm x M12 x 1 x 1,5
28070622C	06mm x M22 x 1,5
28070616C	06mm x M16 x 1,5
28070812C	08mm x M12 x 1,5
28070816C	08mm x M16 x 1,5
28070822C	08mm x M22 x 1,5
28071012C	10mm x M12 x 1,5
28071016C	10mm x M16 x 1,5
28071022C	10mm x M22 x 1,5
28071212C	12mm x M12 x 1,5
28071216C	12mm x M16 x 1,5
28071222C	12mm x M22 x 1,5

2804**União de
Engate Rápido**
*Unión de Acoplamiento Rápido
Quick Coupling Union***CÓDIGO
BRASFIT****para tubo de**
*para tubo de
for tube of*

28040610C	6 mm x M10 x 1
28040812C	8 mm x M12 x 1,5
2804100812C	10 mm x 8 mm x M12 x 1,5
28041012C	10 mm x M12 x 1,5
28041212C	12 mm x M12 x 1,5
28040816C	08 mm x M16 x 1,5
2804100816C	10 mm x 08 mm x M16 x 1,5
28041016C	10 mm x M16 x 1,5
28041216C	12 mm x M16 x 1,5
28041616C	16 mm x M16 x 1,5
28040822C	8 mm x M22 x 1,5
28041022C	10 mm x M22 x 1,5
28041222C	12 mm x M22 x 1,5
28041622C	16 mm x M22 x 1,5

2800KIT**Kit Ferramenta
de desmontagem
Push-in**Kit de Herramientas d
e Desmontaje Push-in
Push-in Disassembly Tool Kit**para tubo de**
*para tubo de
for tube of*

6 mm - 1/4"
8 mm - 5/16"
10 mm - 3/8"
12 mm - 1/2"
14 mm
15 mm
16 mm - 5/8"

Conexões de Freio a ar Sistema 230

Conexiones de frenos a aire / Air brake connections

grupo **29**

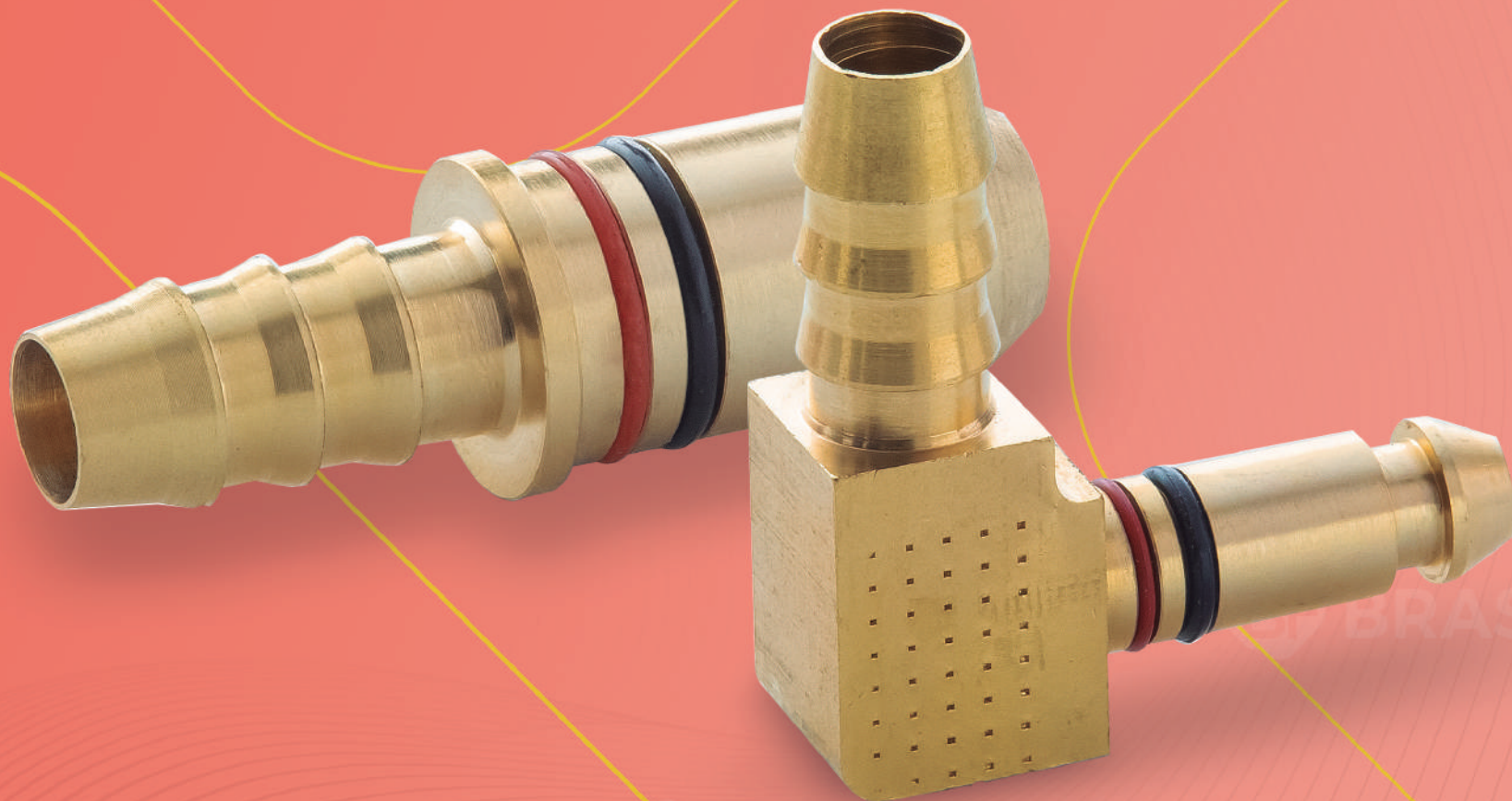

Conexões de Freio a Ar *Conexiones de Freno a Aire Air Brake Connections*

29020616M

PORCA Rosca M16x1,5 NG6
MBB - VW



29020816M

PORCA M16x1.5 x NG8
MBB A 000 997 08 34 - VW 2TA 608 703 A



29020822M

PORCA Rosca M22x1,5 x NG8
MBB A - VW A



29021222M

Porca M22x1.5 x NG12
MBB A 000 997 0934 - VW 2TA 608 703 B

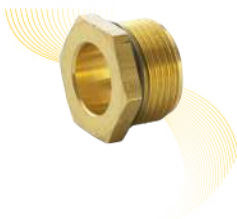

29040808C

TUBO 8x1 x Reta Pino NG8
MBB A 000 997 08 34VW 2TA 608 703 A



29040812C

TUBO 8x1 x Reta Pino NG12
MBB A 000 990 6778 - VW 2VC 608 717



29041208C

TUBO 12x1.5 x Reta Pino NG8
MBB A 001 990 1178 - VW 2TB 608 717



29041212C

TUBO 12x1.5 x Reta Pino NG12
MBB A 000 990 6878 - VW 2TA 608 717 C



29041612C

TUBO 16x2 x Reta Pino NG12
MBB A 001 990 1278 - VW 2VC 608 717 A



29070612C

TUBO 6x1 x Pino NG12
 MBB A 002 990 3471 - VW 2VC 608 719 A

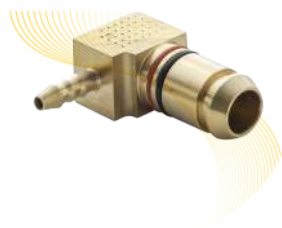

29070808C

TUBO 8x1 x Pino NG8
 MBB A 001 990 7971 - VW 2VC 608 719 D

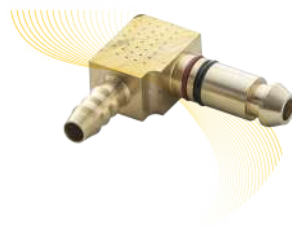

29070812C

Tubo 8x1 x Pino NG12
 MBB A 001 990 8071 - VW 2VC 608 719 B



29071208C

TUBO 12x1.5 x Pino NG8
 MBB A 002 990 2871 - VW 2TB 608 719

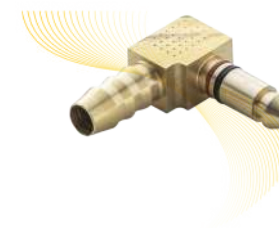

29071212C

Tubo 12x1.5 x Pino NG12
 MBB A 002 990 5871 - VW 2VC 608 719



29071612C

Tubo 16x2 x Pino NG12
 MBB A 002 990 2971 - VW 2VC 608 719 C



292216C

PORCA M16x1.5 x NG8 SV232
 MAN: 81981836114
 MBB 000 997 4734 - 000 997 5034 - 000 997 5334
 VW 2V5 607 815 B
 WABCO 893 226 682 2



292222C

PORCA M22x1.5 x NG12 SV232
 MBB 000 997 48 34



2926KIT06

Kit Reparo NG6



2926KIT08

Kit Reparo NG8
 MBB A 673 997 0045 - VW KIT NG 8



2926KIT12

Kit Reparo NG12
 MBB A 673 997 0145 - VW KIT NG12





2450 - Engate Rápido
*Pneumático para Ligação
Cavalo-Carreta em Sistemas de
Freios a Ar. (Extremidades com
Roscas M16x1,5)*

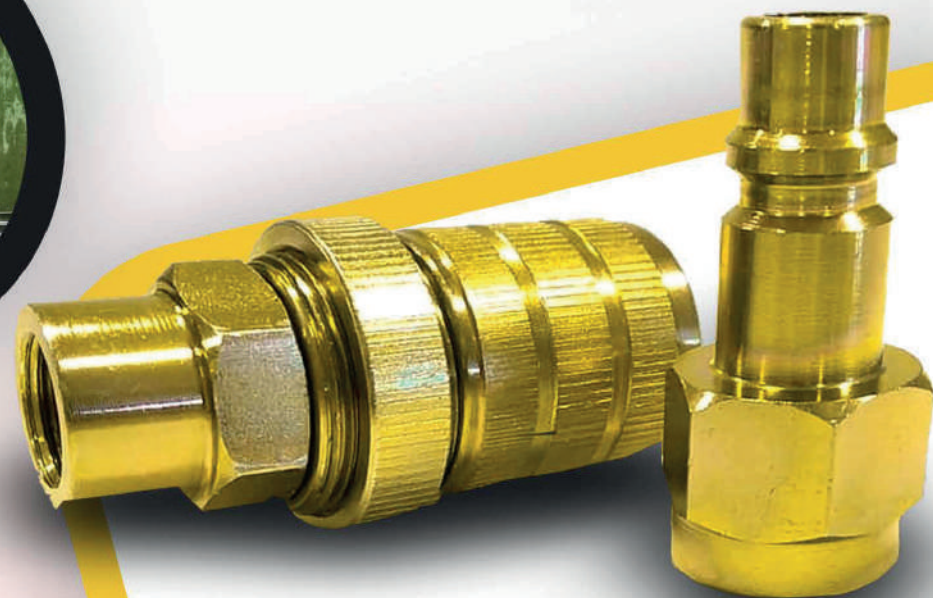

Conexões com cônico 45° (SAE)

Conexiones abocinado 45° / Flare 45°

e cônico 37° (JIC)

Abocinado 37° / Flare 37°

grupo **30**
e **31**



Cônico 45° S.A.E.

Abocinado 45° s.a.e
Flare 45° s.a.e

Porcas e uniões em latão extrudado (CLA-360).

Tuercas y uniones en latón extrudado (CLA-360).
Nuts and Unions of extruded brass (CLA-360).

Cotovelos e tees em latão forjado.

(Codos y tees em latón forjado (CLA-377).
Elbows and tees of forged brass (CLA-377).

Conexões usadas em tubos com extremidades flangeadas.

Aplicadas em motores, equipamentos móveis, compressores de ar, queimadores de óleo, locomotivas, refrigeração, ar condicionado, gás GLP, e indústria naval e onde há desmontagem periódica da tubulação.

Conexiones usadas en tubos con extremidades flangeadas. Aplicada en motores, equipamientos móviles, compresores de aire, quemadores de aceite, locomotoras, refrigeración aire acondicionado, gas GNC y en la industria naval, donde hay un desarme periódico detubulación.

These connectors ar used in tubes with flanged ends. Also used in engines, equipment, air compressors, oil burnes, locomotives, cooling systems, air conditioning LPG gas, novalindustry and where there is scheduled dismantling of tubes.

Vedação recomendada para tubos de cobre, latão, alumínio, Bundy e aço recozido, exigindo o flangeamento da extremidade do tubo para sua montagem.

Vedación recomendada para tubos de cobre, latón, aluminio, Bundy yacero recocido, exigiendo el flagelamento de la extremidad del tubo para su armado.

This sealing is recommended for tubes made of cooper, brass, aluminum, bundy and steel, demanding that the tube end be flanged to be mounted.

Pressão de trabalho: até 5.000 lbr/pol?

Presiónde trabajo: hasta 5.000 /br/pul?
Working pressure: up to 5.000 psi.

Caso deseje a peça desmontada, basta desconsiderar a letra 'M' no final do código do produto no momento do pedido.

En caso de que desee la pieza desmontada, basta con omitir la letra 'M' al final del código del producto al realizar el pedido.

If you prefer the part unassembled, simply omit the letter 'M' at the end of the product code when placing your order.

3002

Porca

Tuerca
Nut



CÓDIGO BRASFIT	p/ tubo de p/ tubo de tube of	rosca rosca thread
3002018	1/8	5/16 x 24f
3002316	3/16	3/8 x 24f
3002014	1/4	7/16 x 20f
3002516	5/16	1/2 x 20f
3002038	3/8	5/8 x 18f
3002716	7/16	11/16 x 16f
3002012	1/2	3/4 x 16f
3002058	5/8	7/8 x 14f
3002034	3/4	1" 1/16 x 14f

3003

União SAE

Unión
Union



CÓDIGO BRASFIT	tubo x tubo tubo x tubo tube x tube	CÓDIGO BRASFIT	tubo x tubo tubo x tubo tube x tube
3003018	1/8	3003716	7/16
3003316	3/16	3003012	1/2
3003014	1/4	3003058	5/8
3003516	5/16	3003034	3/4
3003038	3/8		

3004

União Macho

Unión Macho
Male Union



CÓDIGO BRASFIT	tubo x rosca tubo x rosca tube x thread	CÓDIGO BRASFIT	tubo x rosca tubo x rosca tube x thread
3004018018	1/8 x 1/8	3004038012	3/8 x 1/2
3004316018	3/16 x 1/8	3004038034	3/8 x 3/4
3004316014	3/16 x 1/4	3004716014	7/16 x 1/4
3004014018	1/4 x 1/8	3004012014	1/2 x 1/4
3004014014	1/4 x 1/4	3004012038	1/2 x 3/8
3004014038	1/4 x 3/8	3004012012	1/2 x 1/2
3004014012	1/4 x 1/2	3004012034	1/2 x 3/4
3004516018	5/16 x 1/8	3004058012	5/8 x 1/2
3004516014	5/16 x 1/4	3004034038	3/4 x 3/8
3004516038	5/16 x 3/8	3004034012	3/4 x 1/2
3004038018	3/8 x 1/8	3004034034	3/4 x 3/4
3004038014	3/8 x 1/4	3004058034	5/8 x 3/4
3004038038	3/8 x 3/8		

3005	CÓDIGO BRASFIT	tubo x rosca tubo x rosca tube x thread NPT
	União Fêmea Unión Hembra Female Union	3005316018
3005014018		1/4 x 1/8
3005014014		1/4 x 1/4
3005516018		5/16 x 1/8
3005516014		5/16 x 1/4
3005038014		3/8 x 1/4
3005038038		3/8 x 3/8
3005038012		3/8 x 1/2
3005012038		1/2 x 3/8
3005012012		1/2 x 1/2
3005012014	1/2 x 1/4	
3005012034	1/2 x 3/4	



3006	CÓDIGO BRASFIT	tubo x tubo tubo x tubo tube x tube
	Cotovelo União Codo Unión Union Elbow	3006018
3006316		3/16
3006314		1/4
3006516		5/16
3006038		3/8
3006012		1/2
3006058		5/8
3006034		3/4



3007	CÓDIGO BRASFIT	tubo x rosca tubo x rosca tube x thread NPT	CÓDIGO BRASFIT	tubo x rosca tubo x rosca tube x thread NPT
	Cotovelo Macho Codo Macho Male Elbow	3007018018	1/8 x 1/8	3007038012
3007316018		3/16 x 1/8	3007012014	1/2 x 1/4
3007014018		1/4 x 1/8	3007012038	1/2 x 3/8
3007014014		1/4 x 1/4	3007012012	1/2 x 1/2
3007014038		1/4 x 3/8	3007012034	1/2 x 3/4
3007516018		5/16 x 1/8	3007058038	5/8 x 3/8
3007516014		5/16 x 1/4	3007058012	5/8 x 1/2
3007038018		3/8 x 1/8	3007058034	5/8 x 3/4
3007038014		3/8 x 1/4	3007034012	3/4 x 1/2
3007038038		3/8 x 3/8	3007034034	3/4 x 3/4



3008	CÓDIGO BRASFIT	tubo x rosca tubo x rosca tube x thread NPT
	Cotovelo Fêmea Codo Fêmea Female Elbow	3008014018
3008014014		1/4 x 1/4
3008014038		1/4 x 3/8
3008516018		5/16 x 1/8
3008038014		3/8 x 1/4
3008012012		1/2 x 1/2
3008058012		5/8 x 1/2

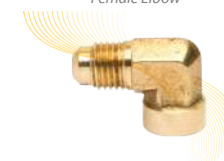

3009	CÓDIGO BRASFIT	tubo x tubo x tubo tubo x tubo x tubo tube x tube x tube
	Tee União Tee Unión Union Tee	3009018
3009316		3/16
3009014		1/4
3009516		5/16
3009038		3/8
3009012		1/2
3009034		3/4
3009058		5/8



3010	CÓDIGO BRASFIT	tubo x rosca tubo x rosca tube x thread NPT	CÓDIGO BRASFIT	tubo x rosca tubo x rosca tube x thread NPT
	Tee Macho Central Tee Macho al Centro Branch Male Tee	3010018018	1/8 x 1/8	3010516014
3010316018		3/16 x 1/8	3010038014	3/8 x 1/4
3010014018		1/4 x 1/8	3010038038	3/8 x 3/8
3010014014		1/4 x 1/4	3010012038	1/2 x 3/8
3010516018		5/16 x 1/8	3010012012	1/2 x 1/2



3011

Tee Macho Lateral
Tee Macho Lateral
Run Male Tee



CÓDIGO BRASFIT	tubo x rosca tube x thread NPT
3011316018	3/16 x 1/8
3011014018	1/4 x 1/8
3011014014	1/4 x 1/4
3011516018	5/16 x 1/8
3011516014	5/16 x 1/4
3011038018	3/8 x 1/8
3011038014	3/8 x 1/4
3011058012	5/8 x 1/2

3102

Porca Curta JIC
Porca Curta JIC
Porca Curta JIC



CÓDIGO BRASFIT	p/ tubo de tube of	rosca screw thread
3102C014	1/4	7/16 x 20f
3102C038	3/8	9/16 x 18f
3102C012	1/2	3/4 x 16f
3102C034	3/4	1" 1/16 x 14f

3103

União JIC
União JIC
Union JIC



CÓDIGO BRASFIT	tubo x tubo tube x tube
3103014	1/4
3103038	3/8
3103012	1/2
3103034	3/4

3104

União Macho JIC
Unión Macho JIC
Union Macho JIC



CÓDIGO BRASFIT	tubo x rosca tube x thread	CÓDIGO BRASFIT	tubo x rosca tube x thread
3104014018	1/4 x 1/8	3104038034	3/8 x 3/4
3104014014	1/4 x 1/4	3104012014	1/2 x 1/4
3104014038	1/4 x 3/8	3104012038	1/2 x 3/8
3104014012	1/4 x 1/2	3104012012	1/2 x 1/2
3104038018	3/8 x 1/8	3104012034	1/2 x 3/4
3104038014	3/8 x 1/4	3104034038	3/4 x 3/8
3104038038	3/8 x 3/8	3104034012	3/4 x 1/2
3104038012	3/8 x 1/2	3104034034	3/4 x 3/4

3105

União Fêmea JIC
Unión Femea JIC
Female Union JIC



CÓDIGO BRASFIT	tubo x rosca tube x thread
3105014018	1/4 x 1/8
3105014014	1/4 x 1/4
3105038014	3/8 x 1/4
3105038038	3/8 x 3/8
3105038012	3/8 x 1/2
3105012038	1/2 x 3/8
3105012012	1/2 x 1/2
3105012034	1/2 x 3/4

3107

Cotovelo Macho JIC
Codo Macho JIC
Male Elbow JIC



CÓDIGO BRASFIT	tubo x rosca tube x thread
3107014018	1/4 x 1/8
3107014014	1/4 x 1/4
3107038014	3/8 x 1/4
3107038038	3/8 x 3/8
3107038012	3/8 x 1/2
3107012014	1/2 x 1/4
3107012038	1/2 x 3/8
3107012012	1/2 x 1/2
3107034012	3/4 x 1/2
3107034034	3/4 x 3/4

3109

Tee União
Tee União
Union Tee



CÓDIGO BRASFIT	tubo x rosca tube x thread
3109014	1/4
3109038	3/8
3109012	1/2
3109034	3/4

Conexões para Tubos Plásticos I e II

Conexiones para tubos plásticos / Plastic Tubes Fittines

grupo **40**
e **41**

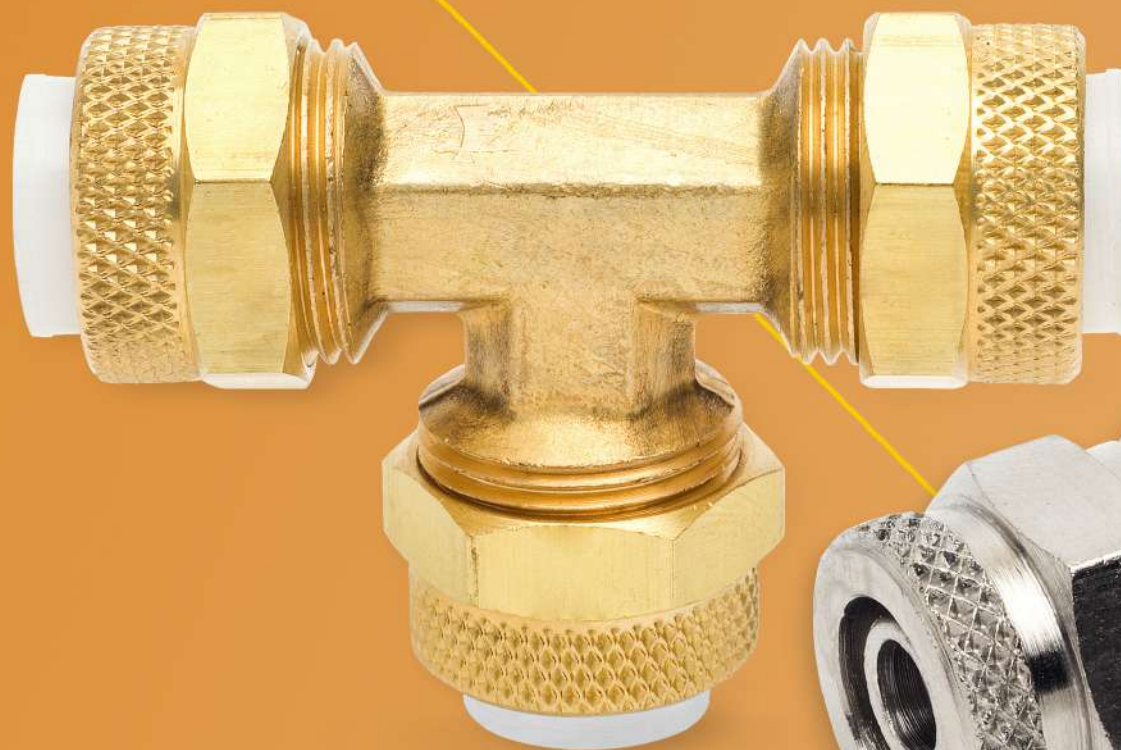

Para tubos plásticos I

Para tubos plásticos I
Plastic tube fittings I

Anilhas: produzidas em material plástico de alta resistência.

Anillas: producidas en material plástico de alta resistencia.

Ferrutes: made of highly - resistant plastic.

Porcas e uniões : em latão extrudado (CLA - 360)

Tuercas y uniones: em latón extrudado (CLA - 360)

Nuts and unions: of extruded brass (CLA - 360)

Cotovelos e TEEES: em latão forjado (CLA - 377)

Codos y Tees: en latón forjado (CLA-377)

Elbows and tees: of forged brass (CLA - 377)

Ideal para uso com tubos de polietano, vinil, PVC e EVA.

Aplicadas em instalações químicas, equipamentos pneumáticos, de instrumentação entre outros.

Ideal para uso com tubos de polietileno, nivili, PVC y EVA.

Aplicadas en instalaciones químicas, equipamentos pneumáticos, de instrumentación, entre otros.

Ideal for use with Polyethylene tubes, vinyl, PVC and EVA.

Also used in chemical installations, pneumatic equipment, instrumentation and others.

Conexão de fácil manuseio. Dispensa uso de ferramentas.

Conexiones de fácil manipulación. Dispensa el uso de herramientas.

These fittings are easily handled and no tools required.

Para maiores esclarecimentos, solicite à visita de um representante.

Para mayores informaciones, solicite la visita de um representante.

For further information, please call for our representative.

4001	CÓDIGO BRASFIT	tubo x tubo tubo x tubo tube x tube
Porca Tuercas Nut	4001014	1/4
	4001516	5/16
	4001038	3/8
	4001012	1/2



4002	CÓDIGO BRASFIT	p/ tubo de p/ tubo de tube of	rosca rosca thread
Porca e Anilha Tuercas e Virola Nut e Ferrule	4002014	1/4	3/8 x 24f
	4002516	5/16	7/16 x 24f
	4002038	3/8	1/2 x 24f
	4002012	1/2	1" 1/16 x 20f



Para tubos plásticos II (RODOAR)

Para tubos plásticos II (RODOAR)
Plastic tube fittings II (RODOAR)

Porcas e uniões: em latão extrudado (CLA-360)

Tuercas y uniones: em latón extrudado (CLA-360)

Nuts and unions: of extruded brass (CLA-360)

Cotovelos e tess: em latão forjado (CLA-377)

Codos y Tees: em latón forjado (CLA-377)

Elbows and tee: of forged brass (CLA-377)

Ideal para vedação de tubos plásticos de maior flexibilidade, tipo cristal, poliuretano, etc. Dispensando mão de obra especializada.

Ideal para vedación de tubos plásticos de mayor flexibilidade, tipo cristal, poliuretano, etc. Dispensado mano de obra especializada.

Ideal for sealing of plastic tubes of higher flexibility - cristal type polyurethane, etc. Require ring no specialized labour force.

Fácil manuseio e baixo custo. Dispensa o uso de ferramentas.

Bastante utilizado em sistemas de ar comprimido, rodoar e instrumentação.

Facil manipulacion y bajo costo. Dispensa el uso de herramientas.

These fittings are easily handled and have low cost.

Require no tools. Highly used in compressed air systems an instrumentation.

Pressão de trabalho: até 160 lbr/pol²

Presión de trabajo: 160 lbr/pol²

Working Pressure: up to 160 psi

Caso deseje a peça desmontada, basta desconsiderar a letra 'M' no final do código do produto no momento do pedido.

En caso de que desee la pieza desmontada, basta con omitir la letra 'M' al final del código del producto al realizar el pedido.

If you prefer the part unassembled, simply omit the letter 'M'

at the end of the product code when placing your order.

4003	CÓDIGO BRASFIT	tubo x tubo tubo x tubo tube x tube
União Unión Union	4003014M	1/4
	4003516M	5/16
	4003038M	3/8
	4003012M	1/2



4004	CÓDIGO BRASFIT	tubo x rosca tube x thread NPT	CÓDIGO BRASFIT	tubo x rosca tube x thread NPT
União Macho Unión macho Male Union	4004014018M	1/4 x 1/8	4004038018M	3/8 x 1/8
	4004014014M	1/4 x 1/4	4004038014M	3/8 x 1/4
	4004014038M	1/4 x 3/8	4004038038M	3/8 x 3/8
	4004014012M	1/4 x 1/2	4004038012M	3/8 x 1/2
	4004516018M	5/16 x 1/8	4004012014M	1/2 x 1/4
	4004516014M	5/16 x 1/4	4004012038M	1/2 x 3/8
	4004516038M	5/16 x 3/8	4004012012M	1/2 x 1/2





4005	CÓDIGO BRASFIT	tubo x rosca tube x thread NPT	CÓDIGO BRASFIT	tubo x rosca tube x thread NPT
União Fêmea Unión Hembra Female Union	4005014018M	1/4 x 1/8	4005038014M	3/8 x 1/4
	4005014014M	1/4 x 1/4	4005038038M	3/8 x 3/8
	4005516018M	5/16 x 1/8	4005012014M	1/2 x 1/4
	4005516014M	5/16 x 1/4	4005012038M	1/2 x 3/8
	4005038018M	3/8 x 1/8		



4007	CÓDIGO BRASFIT	tubo x rosca tube x thread NPT	CÓDIGO BRASFIT	tubo x rosca tube x thread NPT
Cotovelo Macho Codo Macho Male Elbow	4007014018M	1/4 x 1/8	4007038014M	3/8 x 1/4
	4007014014M	1/4 x 1/4	4007038038M	3/8 x 3/8
	4007014038M	1/4 x 3/8	4007038012M	3/8 x 1/2
	4007516018M	5/16 x 1/8	4007012014M	1/2 x 1/4
	4007516014M	5/16 x 1/4	4007012038M	1/2 x 3/8
	4007038018M	3/8 x 1/8	4007012012M	1/2 x 1/2



4008	CÓDIGO BRASFIT	tubo x rosca tube x thread NPT	4009	CÓDIGO BRASFIT	tubo tube
Cotovelo Fêmea Codo Hembra Female Elbow	4008014018M	1/4 x 1/8	Tee União Tee Unión Union Tee	4009014M	1/4
	4008014014M	1/4 x 1/4		4009516M	5/16
	4008516018M	5/16 x 1/8		4009038M	3/8
	4008516014M	5/16 x 1/4		4009012M	1/2
	4008038014M	3/8 x 1/4			
	4008012014M	1/2 x 1/4			

4010	CÓDIGO BRASFIT	tubo x rosca tube x thread NPT	CÓDIGO BRASFIT	tubo x rosca tube x thread NPT
Tee Macho Central Tee Macho Central Branch Male Tee	4010014018M	1/4 x 1/8	4010038018M	3/8 x 1/8
	4010014014M	1/4 x 1/4	4010038014M	3/8 x 1/4
	4010516018M	5/16 x 1/8	4010012038M	1/2 x 3/8
	4010516014M	5/16 x 1/4	4010012014M	1/2 x 1/4



4011	CÓDIGO BRASFIT	tubo x rosca tube x thread NPT
Tee Macho Lateral Tee Macho Lateral Run Male Tee	4011014018M	1/4 x 1/8
	4011014014M	1/4 x 1/4
	4011516018M	5/16 x 1/8
	4011038018M	3/8 x 1/8
	4011038014M	3/8 x 1/4
	4011012038M	1/2 x 3/8



4046	CÓDIGO BRASFIT	tubo plástico tube plástico plastic tube
União p/Painel Unión Pasachapa Union	4046014M	1/4
	4046516M	5/16
	4046038M	3/8
	4046012M	1/2



4102

Porca Recartilhada
Tuerca Estriada
Knueled Nut

CÓDIGO BRASFIT	p/ tubo de p/ tubo de tube of	rosca rosca thread
4102014	1/4	M10 x 1
4102516	5/16	7/16 x 20f
4102038	3/8	



4103

União
Unión
Union



CÓDIGO BRASFIT	tubo x tubo tubo x tubo tube x tube
4103014	1/4
4103516	5/16

4104

União Macho
Unión Macho
Male Union



CÓDIGO BRASFIT	tubo x rosca tubo x rosca tube x thread NPT
4104014018M	1/4 x 1/8
4104014014M	1/4 x 1/4
4104516018M	5/16 x 1/8
4104516014M	5/16 x 1/4
4104516014ALM	5/16 x 1/4 alumínio
4104038014M	3/8 x 1/4

4107

Cotovelo Macho
Codo Macho
Male Elbow



CÓDIGO BRASFIT	tubo x rosca tubo x rosca tube x thread NPT
4107014018M	1/4 x 1/8
4107014014M	1/4 x 1/4
4107516018M	5/16 x 1/8
4107516014M	5/16 x 1/4
4107038014M	3/8 x 1/4

4109

Tee União
Tee Unión
Union Tee



CÓDIGO BRASFIT	p/ tubo de p/ tubo de tube of
4109014M	1/4
4109516M	5/16



Linha 41 desmontada
línea 41 desmontadas

Conexões com Cônico invertido

Conexiones con abocinado invertido / Inverted Flare Fittines

grupo **50**



Com cônico invertido

Con abocinado invertido
Inverted flare fittings

Conexões em latão e perfis especiais.

Conexiones en latón forjado y perfiles especiales.
Fittings made of forged brass and special profiles.

Algumas porcas de freio hidráulico produzidas em aço 11S, devido a normalização do mercado.

Tuercas de freno hidráulico. Algunas producidas en acero 11S, debido a La normatización Del mercado.
Some hydraulic brake nuts, are made of 11S - alloy steel due to standardization in the market.

Conexões usadas em sistemas de freio hidráulico e lubrificação.

Conexiones usadas em sistemas de freno hidráulico y lubricación.

The fittings are used in hydraulic brake systems and lubricating systems.

Aplicadas com frequência na manutenção de freio hidráulico para automóveis. Desta forma, as porcas de freios são produzidas numa grande variedade de roscas e assentos específicos.

Aplicada con frecuencia em el mantenimiento del freno hidráulico para automóviles. De esa forma, las tuercas son producidas en una gran variedad de roscas y asientos.
Widely used in automotive hydraulic brake maintenance. Thus these nuts are produced in a wide range of screw threads and specific seats.

Para a vedação é necessário o flangeamento das extremidades dos tubos.

Para la vedación es necesario el flageamiento de La extremidad de los tubos.
For sealling purposes it is necessary to flange the tubes ends.

Pressão de trabalho: até 1500 lbr.pol².

Presión de trabajo: 1500 lbr. Pul².
Working pressure: up to 150 psi.

5000

Flangeadora de tubos

Abocinadora de tubos
Tube flaring tool



confira nosso vídeo e saiba mais

Flanges profissionais de tubos metálicos, em questões de segundos. Produz flanges simples e duplos para padrões S.A.E. e D.I.N. em tubos 3/16" e 1/2"



5002

Porca Freio Hidráulico

Tuerca Freno Hidráulico
Hydraulic Brake Nut



CÓDIGO BRASFIT	modelo diseño model	furo orificio hole	rosca rosca thread	aplicação aplicación application
500270	modelo 01	1/8	5/16 x 18f	
500270A	modelo 02	4 mm	m8 x 1	Avanço VW
5100271	modelo 01	3/16	3/8 x 24f	Ford / GM (passeio)
500271A	modelo 04	3/16	3/8 x 24f	
500272	modelo 01	1/4	7/16 x 24f	Ford / GM - caminhão
500272A	modelo 01	3/16	7/16 x 24f	
500272B	modelo 04	1/4	7/16 x 24f	
500273	modelo 01	1/4	7/16 x 20f	
500274	modelo 01	5/16	1/2 x 20f	opala antigo
500275	modelo 02	3/8	5/8 x 18f	
500276	modelo 01	7/6	11/16 x 18f	
500277	modelo 01	1/2	3/4 x 18f	
500278	modelo 01	5/8	7/8 x 18f	
500279	modelo 02	3/16	M10 x 1	Volkswagen
500279A	modelo 03	3/16	3/8 x 24f	
500279B	modelo 02	3/16	M10 x 1,25	Fiat
500279C	modelo 01	6 mm	M12X x 1,5	gas. VW
500279L	modelo 04	3/16	M10 x 1 L.	rosca longa GM
500267A	modelo 02	1/4	M12 x 1	Mercedes
500267B	modelo 02	3/16	M12X1	Mercedes

5003

União
Unión
Male



CÓDIGO BRASFIT	c/ cônico invertido c/ cônico invertido inverted flare	tubo x tubo tubo x tubo tube x tube
5003018018	p/ porca 500270	1/8 x 1/8
5003316316	p/ porca 500271	3/16 x 3/16
5003014014	p/ porca 500272	1/4 x 1/4
5003516516	p/ porca 500274	5/16 x 5/16
5003038038	p/ porca 500275	3/8 x 3/8
5003VW	p/ porca 500279 - VW	3/16 x 3/16
5003FIAT	p/ porca 500279B - Fiat	3/16 x 3/16
5003MERCEDES	p/ porca 500267 A e B - Mercedes	1/4 x 3/16

5004

União Macho
Unión Macho
Male Union



CÓDIGO BRASFIT	tubo x rosca tubo x rosca tube x thread	CÓDIGO BRASFIT	tubo x rosca tubo x rosca tube x thread
5004018018	1/8 x 1/8	5004038014	3/8 x 1/4
5004316018	3/16 x 1/8	5004038038	3/8 x 3/8
5004316014	3/16 x 1/4	5004038012	3/8 x 1/2
5004014018	1/4 x 1/8	5004716014	7/16 x 1/4
5004014014	1/4 x 1/4	5004716012	7/16 x 1/2
5004014038	1/4 x 3/8	5004716038	7/16 x 3/8
5004516018	5/16 x 1/8	5004012012	1/2 x 1/2
5004516014	5/16 x 1/4	5004012038	1/2 x 3/8
5004516038	5/16 x 3/8	5004012014	1/2 x 1/4
5004038018	3/8 x 1/8	5004058012	5/8 x 1/2

5004

Conector de Freio Hidráulico
Conector de Freno Hidráulico
Hydraulic Brake Connector



CÓDIGO BRASFIT	tubo tubo tube	rosca rosca thread
500446	1/4"	7/16 x 20f
500446A	1/4"	1/2 x 20f
500446B	5/16"	1/2 x 20f
500446C	3/16"	1/2 x 20f
500446D	3/16"	7/16 x 20f

5005

União Fêmea
Unión Hembra
Female Union



CÓDIGO BRASFIT	tubo x rosca tubo x rosca tube x thread	CÓDIGO BRASFIT	tubo x rosca tubo x rosca tube x thread
5005316018	3/16 x 1/8	5005516018	5/16 x 1/8
5005014018	1/4 x 1/8	5005516014	5/16 x 1/4
5005014014	1/4 x 1/4	5005038014	3/8 x 1/4

5007

Cotovelo Macho
Codo Macho
Male Elbow



CÓDIGO BRASFIT	tubo x rosca tubo x rosca tube x thread	CÓDIGO BRASFIT	tubo x rosca tubo x rosca tube x thread
5007018018	1/8 x 1/8	5007038018	3/8 x 1/8
5007316018	3/16 x 1/8	5007038014	3/8 x 1/4
5007014018	1/4 x 1/8	5007038038	3/8 x 3/8
5007014014	1/4 x 1/4	5007716014	7/16 x 1/4
5007014038	1/4 x 3/8	5007012014	1/2 x 1/4
5007516018	5/16 x 1/8	5007012038	1/2 x 3/8
5007516014	5/16 x 1/4	5007012012	1/2 x 1/2
5007516038	5/16 x 3/8		

5022

Porca Carburador
Tuerca Carburador
Carburator Nut



CÓDIGO BRASFIT	p/ tubo de p/ tubo de tube of	p/ tubo de p/ tubo de tube of
5022014A	1/4 com rebaixo - mod. 1	1/2 x 20f
5022516A	5/6 com rebaixo - mod. 1	1/2 x 20f
5022014B	1/4 - mod. 2	1/2 x 20f
5022516B	5/16 - mod. 2	1/2 x 20f



5030

Conexões em Perfilados

Conexiones en perfilados
Profile Connector

modelo de perfil 30
modelo de perfil 30
profile model 30

CÓDIGO BRASFIT	1	2	3
	centro laterais lateral	centro centro central	furo oridício hole
50303	500271	flexível	25/64 - F1000
50304	500272	flexível	25/64
50305	500272	flexível	29/64 - F4000
50306	500272	500272	11/32

Confira na tabela do produto 5002 (Porca para Freio Hidráulico) os códigos e descrições que facilitam a identificação dos itens listados abaixo.

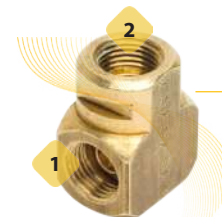

5031

Conexões em Perfilados

Conexiones en perfilados
Profile Connector

modelo de perfil 31
modelo de perfil 31
profile model 31

CÓDIGO BRASFIT	1	2
	laterais laterais lateral	centro centro central
503110	500272	500272
503111	500272	tubo flexível
503113	500271	tubo flexível

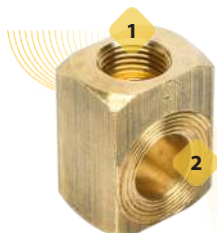

5032

Conexões em Perfilados

Conexiones en perfilados
Profile Connector

modelo de perfil 32
modelo de perfil 32
profile model 32

CÓDIGO BRASFIT	1	2
	entr. p/ porca ent. p/ tuerca nut entrance	furo orifício hole
50327	500272	1/2
50328	500272	19/32"
50328A	500274	19/32"
50329	500272	7/16"
503225	500271	1/2"
503230	500271	7/16"
503236	500272	17/32"

5033

Distribuidor de Freio Hidráulico

Distribuidor de Freno Hidráulico
Hydraulic Brake Fitting

CÓDIGO BRASFIT	1	2	3	4
	lado lado side	lado lado side	lado lado side	furo orifício hole
503345	500271	flexível	500271	9/32 Willys
503345A	500272	500271	500271	9/32 Willys
503345B	500279	500279	500279	7 mm VW
503345C	5002794	5002794	5002794	8 mm GM
503345D	5002792	5002792	5002792	8 mm Fiat
503345E	500272	500272	500272	7 mm
503367	500267	500267	500267	8 mm Mercedes
503345W	500271	3/8 x 24f	500271	9/32 Willys

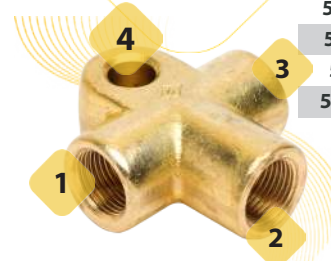

5035

Conexões p/ Freio Hidráulico

Conexiones p/
Freno Hidráulico
Hydraulic Brake Fitting

CÓDIGO BRASFIT	1	2	3
	lado lado side	lado lado side	lado lado side
503562	500272	flexível	furo 15/32

Parafusos ocos e banjos

Tornillos Huecos y Espiga junta anular / Eye bolts

grupo **52**



5201**Olhal Banjo**
Espiga Junta Anula
Olhal Banjo

CÓDIGO BRASFIT	Descrição <i>descripción</i> <i>description</i>
52010806	Olhal (banjo) redondo 08 mm x tubo 06 x 1
52011008	Olhal (banjo) redondo 10 mm x tubo 08 x 1
52011206	Olhal (banjo) redondo 12 mm x tubo 06 mm
52011208	Olhal (banjo) redondo 12 mm x tubo 08 mm
52011210	Olhal (banjo) redondo 12 mm x tubo 10 x 1
52011211	Olhal 12mm p/ mangueira (11x8)
52011410	Olhal (banjo) redondo 14 mm x tubo 10 x 1
52011411	Olhal 14 mm p/ mangueira (11 x 8)
52011412	Olhal 14 mm p/ mangueira (12 x 9) 130/047
52011408	Olhal 14 mm p/ mangueira 1/4 (8 x 60) 130/012
52011406	Olhal 14 mm p/ mangueira 3/16 (6 x 4) 130/040
520116012	Olhal 16 mm p/ mangueira 1/2 x (3/8) 130/018
52011608	Olhal 16 mm p/ mangueira 1/4 (8 x 6) 130/017
52011611	Olhal 16 mm p/ mangueira 11 x 8
52011612	Olhal 16 mm p/ mangueira 12 x 9 130/048
52011606	Olhal 16 mm p/ mangueira 3/16 (6 x 4) 130/041
52011610	Olhal 16 mm p/ mangueira 5/16 (10 x 7) 130/016

5204**Olhal Banjo Sextavado**
Espiga Junta Anula Hexagonal
Hexagonal Banjo Eyelet

CÓDIGO BRASFIT	Descrição <i>descripción</i> <i>description</i>
52040806	Olhal (banjo) sextavado 08mm x tubo 06x1
52041008	Olhal (banjo) sextavado 10mm x tubo 8x1
52041210	Olhal (banjo) sextavado 12mm x tubo 10x1,5
52041410	Olhal (banjo) sextavado 14mm x tubo 10x1,5
52041610	Olhal (banjo) sextavado 16mm x tubo 10x1,5

5202**Parafuso Oco Simples**Tornillo Hueco Simple
Simple Hollow Screw

CÓDIGO BRASFIT	Descrição <i>descripción</i> <i>description</i>
520208	M8 x 1,0 aço
520210	M10 x 1,5 aço
520212	M12 x 1,5 aço
520214	M14 x 1,5 aço
52021403	M14 x 1,5 c/ 3 furos
52021409	14mm (furo 9mm) 100/009
520216	16mm da turbina 100/013
520218	M18 x 1,5 aço
520222	M22 x 1,5 aço

5203**Parafuso Oco Duplo**Tornillo hueco doble
Double Hollow Screw

CÓDIGO BRASFIT	Descrição <i>descripción</i> <i>description</i>
520314	14mm p/2 olhais 100/044
520316	16mm p/2 olhais 100/035
520310	M10 x 1,5
520312	M12 x 1,5

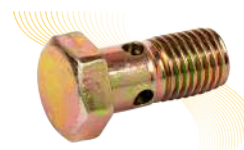
5205**Parafuso Oco 3 e 4 Furos**Tornillo Hueco 3 y 4 agujeros
Hollow Screw 3 and 4 holes

CÓDIGO BRASFIT	Descrição <i>descripción</i> <i>description</i>
52050803	M08 x 1,0 c/ 3 furos
52051204	M12 x 1,5 c/ 4 furos
52051004	M10 x 1,5 c/ 4 furos

Adaptadores

Adaptadores / Adapters

grupo **60**

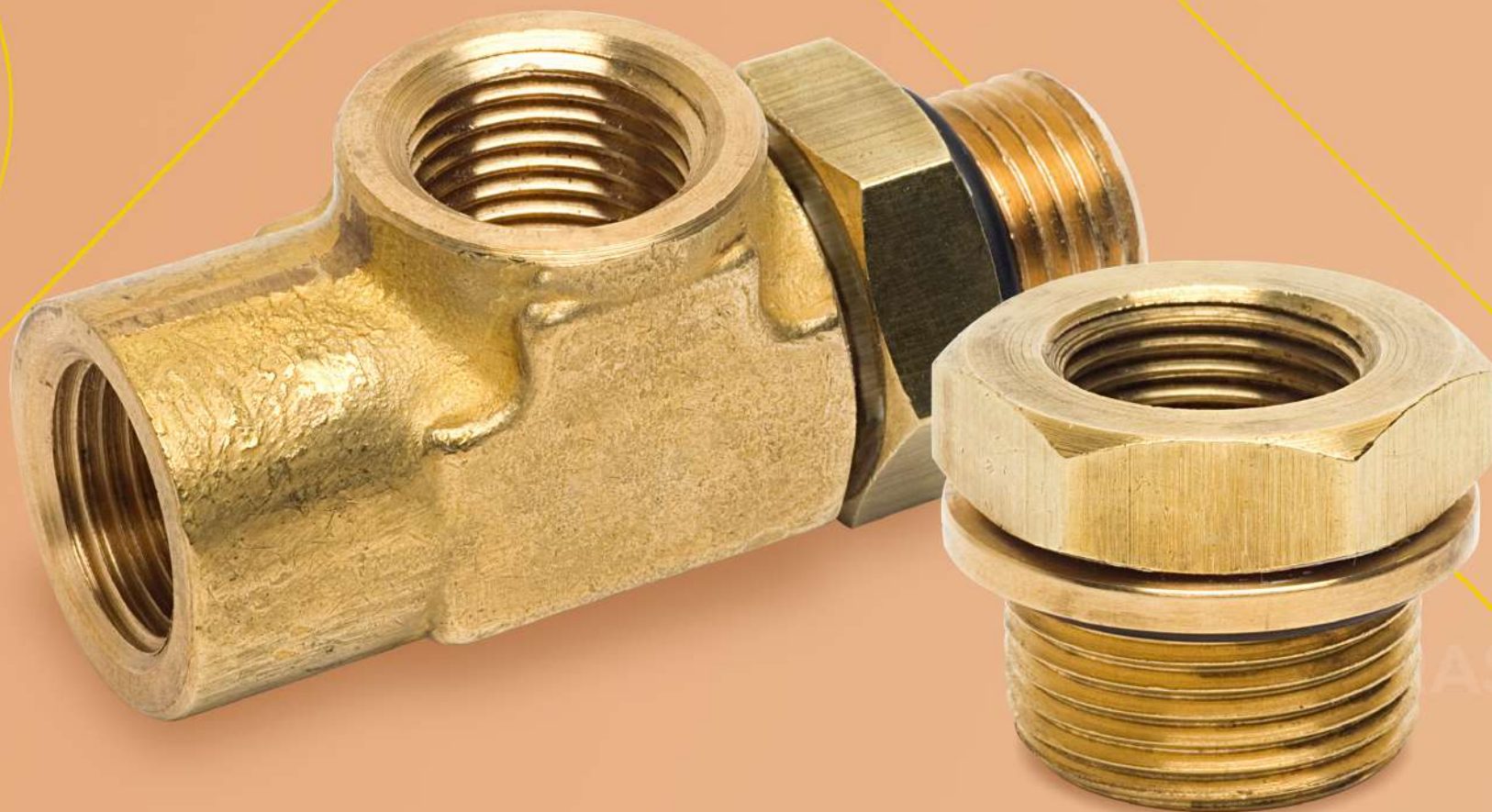

Adaptadores

Adaptadores
Adapters

Conexões em latão extrudado (CLA - 360) e latão forjado (CLA-377), evitando risco de porosidade e trincos.

Conexiones en latón extrudado (CLA - 360) y latón forjado (CLA - 377), evitando riesgo de porosidad y quiebras.

Fittines made of extruded brass (CLA - 360) and forged brass (CLA - 377), thus avoiding risk of porosity and cracks.

Resistência a choques mecânicos, golpes e vibrações.

Resistencia a choques mecánicos, golpes y vibraciones.

Resistant to mechanical shocks, strokes and vibrations.

Especialmente produzidas para solucionar problemas de medidas e adaptações fora de linhas.

Especialmente producidas para solucionar problemas de medidas y adaptacion fuera de línea.

Specially designed to solve dimension problem and discontinued - product adaptations.

Aplicadas em sistemas que exijam grande variação de combinações e ligações.

Aplicadas en sistemas que exigen gran variación de combinaciones y ligaciones.

Used in systems that require a widerange of combination and connections.

Pressão de trabalho: até 1500 lbr/pol².

Presion de trabajo: 1500 lbr/pul².

Working pressure: up to 1500 psi.

6003

Niple

*Niple
Nipple*

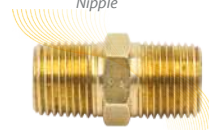

CÓDIGO BRASFIT

rosca NPT x rosca NPT

*rosca NPT x rosca NPT
thread NPT x thread NPT*

6003018	1/8
6003014	1/4
6003038	3/8
6003012	1/2
6003034	3/4
6003001	1"
600316C	M16 x 1,5 (mm)
600322C	M22 x 1,5 (mm)

6003A

Niple (Orientável)

*Niple (ajustável)
Nipple (Swivel)*

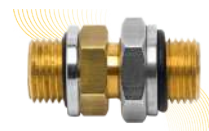

CÓDIGO BRASFIT

rosca x rosca (mm)

*rosca x rosca
thread x thread*

6003A16AC	M16 x 1,5
6003A22AC	M22 x 1,5
6003A16EXLC	M16 x 1,5 (Extra Longa)
6003A16EXAC	M16 x 1,5 (Longo)

6005

União Fêmea

*Unión Hembra
Female Union*



CÓDIGO BRASFIT

rosca NPT int. x rosca NPT int.

*rosca NPT int. x rosca NPT int.
thread NPT int. x thread NPT int.*

6005018	1/8
6005014	1/4
6005038	3/8
6005012	1/2
6005034	3/4
6005001	1
600516	M16 x 1,5 (mm)
600522	M22 x 1,5 (mm)

6007

CÓDIGO BRASFIT	rosca NPT rosca NPT thread NPT
6007018	1/8
6007014	1/4
6007038	3/8
6007012	1/2
6007034	3/4

Cotovelo Macho
Codo Macho
Male Elbow



6008

CÓDIGO BRASFIT	rosca NPT x rosca NPT rosca NPT x rosca NPT thread NPT x thread NPT
6008018	1/8
6008014	1/4
6008038	3/8
6008012	1/2
6008034	3/4
600816	M16 x 1,5 (mm)

Cotovelo Fêmea
Codo Hembra
Female Elbow



6009

CÓDIGO BRASFIT	3 lados rosca NPT 3 lados rosca NPT 3 sides thread NPT
6009018	1/8
6009014	1/4
6009038	3/8
6009012	1/2
6009034	3/4
600916	M16 x 1,5 (mm)
600922	M22 x 1,5 (mm)

Tee Fêmea
Tee Hembra
Female Tee



6010

CÓDIGO BRASFIT	macho cent. x fêmea lat. NPT macho cent. x hembra lat. NPT branch male x run female NPT
6010014	1/4
601016C	M16 x 1,5 (mm)

Tee Macho Central
Tee Macho Central
Branch Male Tee



6011

CÓDIGO BRASFIT	TEE rosca ext. + 2 lados rosca int. NPT tee rosca ext. + 2 lados rosca int. NPT ext. thread tee + two sides int. thread NPT
6011018	1/8
6011014	1/4
6011038	3/8
6011012	1/2
601116C	M16 x 1,5 orientável
601116MBC	M16 x 1,5 AÇO
601116ZC	M16 x 1,5 ZAMAK
601122C	M22 x 1,5 orientável

Tee Fêmea x Macho Lateral
Tee Hembra x Macho Lateral
Female Tee x Run Male lateral



6012

CÓDIGO BRASFIT	3 lados rosca NPT 3 lados rosca NPT 3 sides thread NPT
6012018	1/8
6012014	1/4
6012038	3/8
6012012	1/2



Tee Macho
Tee Macho
Male Tee



6023

CÓDIGO BRASFIT	rosca NPT / mm rosca NPT/mm thread NPT/mm	CÓDIGO BRASFIT	rosca NPT / mm rosca NPT/mm thread NPT/mm
6023018	1/8	602312AC	M12 x 1,5 aço
6023014	1/4	602314AC	M14 x 1,5 aço
6023038	3/8	602316MBC	M16 x 1,5 aço
6023012	1/2	602318AC	M18 x 1,5 aço
6023034	3/4	602322AC	M22 x 1,5 aço
602316C	M16 x 1,5	602326C	M26 x 1,5
602322C	M22 x 1,5		

Bujão Cabeça Sextavada
Tapón Cabeza Hexagonal
Hex-Headed Plug

6024

Bujão Cabeça Sextavada Int.

Tapón Cabeza Hexagonal Interna
Internal Hex-Heads Plug

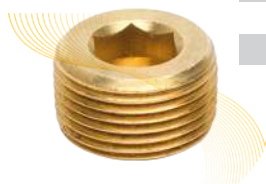

CÓDIGO BRASFIT	com rosca NPT <small>Com rosca NPT thread NPT</small>	CÓDIGO BRASFIT	com rosca em aço (mm) <small>Com rosca NPT thread NPT</small>
6024018	1/8	602412MB	M12 x 1,5
6024014	1/4	602414MB	M14 x 1,5
6024038	3/8	602416MB	M16 x 1,5
6024012	1/2	602418MB	M18 x 1,5
6024034	3/4	602422MB	M22 x 1,5
6024001	1"		

Caso deseje que a rosca seja do tipo BSP, adicione 'BSP' ao final do código

6025

Bujão Cabeça Quadrada

Tapón Cabeza Cuadrada Plug

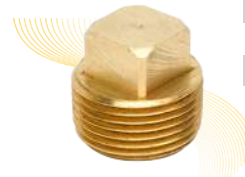

CÓDIGO BRASFIT	rosca NPT <small>rosca NPT thread NPT</small>
6025018	1/8
6025014	1/4
6025038	3/8
6025012	1/2
6025034	3/4
6025001	1"

6029

Cotovelo Macho x Fêmea Curta

Codo Macho x Hembra curta
Male Short x Female Elbow

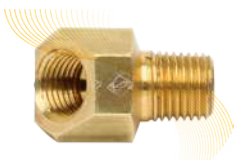

CÓDIGO BRASFIT	rosca NPT <small>rosca NPT thread NPT</small>
6029018	1/8
6029014	1/4

6033

Niple de Redução

Niple de Reducción
Reduction Nipple



CÓDIGO BRASFIT	rosca NPT/mm ext. x rosca NPT/mm ext. <small>rosca NPT ext. x rosca NPT ext. ext. thread NPT x ext. thread NPT</small>	CÓDIGO BRASFIT	rosca NPT/mm ext. x rosca NPT/mm ext. <small>rosca NPT ext. x rosca NPT ext. ext. thread NPT x ext. thread NPT</small>
6033018014	1/8 x 1/4	6033038012	3/8 x 1/2
6033018034	1/8 x 3/4	6033038034	3/8 x 3/4
6033018012	1/8 x 1/2	6033012034	1/2 x 3/4
6033014038	1/4 x 3/8	6033012001	1/2 x 1"
6033014012	1/4 x 1/2	60331612C	1/2 NPT x M16 x 1,5
6033014034	1/4 x 3/4	60331614C	M16 X 1,5 x M14 x 1,5
603301416C	1/4 x M16 x 1,5	60331622C	M16 x 1,5 x M22 x 1,5
603301422C	1/4 x M22	60331814C	M18 x 1,5 x M14 x 1,5

6033 A

Niple de Redução

Niples de Reducción
Reduction nipple



CÓDIGO BRASFIT	reductor macho x macho <small>reductor macho x macho reductor male x male</small>
6033A1612C	M16 x 1,5 x M12 x 1,5
6033A2216C	M22 x 1,5 x M16 x 1,5
6033A1622C	M22 x 1,5 x M16 x 1,5 (orientavel)
6033A1622AC	M22 x 1,5 x M16 x 1,5 Aço

6034

Extensão (niple longo)

Extensión (niple largo)
Extension(Long nipple)

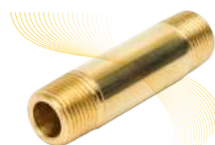

CÓDIGO BRASFIT	rosca NPT x camp. <small>rosca NPT x largura thread NPT x length</small>	CÓDIGO BRASFIT	rosca NPT x camp. <small>rosca NPT x largura thread NPT x length</small>
6034018034	1/8 x 3/4	6034014312	1/4 x 3" 1/2
6034018112	1/8 x 1" 1/12	6034038112	3/8 x 1" 1/2
6034018002	1/8 x 2"	6034038002	3/8 x 2"
6034018212	1/8 x 2" 1/12	6034038212	3/8 x 2" 1/2
6034018003	1/8 x 3"	6034038003	3/8 x 3"
6034018312	1/8 x 3" 1/2	6034038312	3/8 x 3" 1/2
6034014034	1/4 x 3/4	6034012112	1/2 x 1" 1/2
6034014112	1/4 x 1" 1/2	6034012002	1/2 x 2"
6034014002	1/4 x 2"	6034012002	1/2 x 2" 1/2
6034014212	1/4 x 2" 1/12	6034012003	1/2 x 3"
6034014003	1/4 x 3"	6034012312	1/2 x 3" 1/2

6035

**Adaptador
Fêmea x Macho**Adaptador
Hembra x Macho
Female x Male Adapter

CÓDIGO BRASFIT	Fêmea x Macho NPT/mm <small>hembra x macho NPT/mm female x male NPT/mm</small>	CÓDIGO BRASFIT	Fêmea x Macho NPT/mm <small>hembra x macho NPT/mm female x male NPT/mm</small>
6035018018	1/8 x 1/8	603503422C	3/4 x M22 x 1,5
6035014018	1/4 x 1/8	60351012	M10 x 1,0 x M12 x 1,5
6035014014	1/4 x 1/4	603512014	M12 x 1/4
603501412C	1/4 x M12 x 1,5	60351412C	M14 x 1,5 x M12
6035038018	3/8 x 1/8	603514014	M14 x 1,5 x 1/4
6035038014	3/8 x 1/4	60351416C	M14 x 1,5 x M16 x 1,5
6035038038	3/8 x 3/8	60351612C	M16 x 1,5 x M12 x 1,5
603503816C	3/8 x M16 x 1,5	60351612MB	M16 x 1,5 x M12 x 1,5
6035012014	1/2 x 1/4	603516014	M16 x 1,5 x 1,4
6035012038	1/2 x 3/8	60351614C	M16 x 1,5 x M14 x 1,5
6035012012	1/2 x 1/2	60351614MB	M16 x 1,5 x M14 x 1,5
603501212C	1/2 x M12 x 1,5	603516038	M16 x 1,5 x 3/8
603501216C	1/2 x M16 x 1,5	60351816C	M18 x 1,5 x M16 x 1,5
603501222C	1/2 x M22 x 1,5	603522014	M22 x 1,5 x 1/4
6035034012	3/4 x 1/2	603522038	M22 x 1,5 x 3/8
6035034034	3/4 x 3/4	603522012	1/2 x M22 x 1,5
		60352216C	M22 x 1,5 x M16 x 1,5
		60352216VOSS	M22 x 1,5 x M16 x 1,5
		60352216MB	M22 x 1,5 x M16 x 1,5

6036

**Extensão
(niple longo)**Extensión (niple largo)
Extension (long nipple)

CÓDIGO BRASFIT	rosca NPT x comprimento <small>rosca NPT x largura thread NPT x length</small>
6036018	1" 1/2 com 1/8 x 1/8
6036014	1" 1/2 com 1/4 x 1/4

6037

**Redutora
(bucha de redução)**Reductora (buche de reducción)
Reduction (bushing)

CÓDIGO BRASFIT	Fêmea x Macho NPT/mm <small>hembra x macho NPT/mm female x male NPT/mm</small>	CÓDIGO BRASFIT	Fêmea x Macho NPT/mm <small>hembra x macho NPT/mm female x male NPT/mm</small>
6037018014	1/8 x 1/4	6037012001	1/2 x 1"
6037018038	1/8 x 3/8	603701226	1/2 x M26 x 1,5
6037018012	1/8 x 1/2	603712038	M12 x 1,5 x 3/8
6037018034	1/8 x 3/4	60371214C	M12 x 1,5 x M14 x 1,5
603701816C	1/8 x M16 x 1,5	60371216C	M12 x 1,5 x M16 x 1,5
6037014038	1/4 x 3/8	60371218C	M12 x 1,5 x M18 x 1,5
6037014012	1/4 x 1/2	60371222C	M12 x 1,5 x M22 x 1,5
6037014034	1/4 x 3/4	60371422C	M14 x 1,5 x M22 x 1,5
603701414C	1/4 x M14 x 1,5	603716012	M16 x 1,5 x 1/2
603701416C	1/4 x M16 x 1,5	60371622C	M16 x 1,5 x M22 x 1,5
603701422C	1/4 x M22 x 1,5	60371622AC	M16 x 1,5 x M22 x 1,5
6037038012	3/8 x 1/2	60371622MBC	M16 x 1,5 x M22 x 1,5
6037038034	3/8 x 3/4	603716034	M16 x 1,5 x 3/4
603703816C	3/8 x M16 x 1,5	603722012	M22 x 1,5 x 1/2
603703822C	3/8 x M22 x 1,5	603722034	M22 x 1,5 x 3/4
6037012034	1/2 x 3/4		

6039

**União Redução
Fêmea**Unión Reducción Hembra
Female Reduction Union

CÓDIGO BRASFIT	red. rosca NPT int. x rosca NPT int. <small>red. rosca NPT int. x rosca NPT int. int. red. thread NPT x int. thread NPT</small>
6039014018	1/4 x 1/8
6039038018	3/8 x 1/8
6039038014	3/8 x 1/4
6039012018	1/2 x 1/8
6039012014	1/2 x 1/4
6039012038	1/2 x 3/8
6039034014	3/4 x 1/4
6039001012	1" x 1/2

6041	CÓDIGO BRASFIT	r. fêmea x r. macho NPT/mm <small>r. hembra x r. macho NPT / mm t. female x t. male NPT / mm</small>
	Cotovelo Macho x Fêmea <small>Codo Macho x Hembra Male x Female Elbow</small>	6041018
	6041014	1/4
	6041038	3/8
	6041012	1/2
	6041034	3/4
	604112014	M12 x 1,5 x 1/4
	6041161C	M16 x 1,5
	604116MBC	M16 x 1,5 Aço
	60411622C	M16 x 1,5 x M22 x 1,5
	60412216C	M22 x 1,5 x M16 x 1,5
	604122C	M22 x 1,5



6042	CÓDIGO BRASFIT	r. fêmea NPT x r. macho NPT <small>r. hembra NPT x r. macho NPT t. female NPT x t. male NPT</small>
	Cotovelo Macho x Fêmea Curto <small>Codo Macho x Hembra Corto Male Short x Female Elbow</small>	6042018
	6042014	1/4
	6042038	3/8



6043	CÓDIGO BRASFIT	4 x rosca NPT <small>4 x rosca NPT 4 x thread NPT</small>
	Cruzeta c/ Rosca Fêmea <small>Cruz c/ Rosca Hembra Female Cross</small>	6043018
	6043014	1/4
	6043038	3/8
	6043012	1/2
	604316	M16



6044	CÓDIGO BRASFIT	2 x rosca int. NPT <small>2 x rosca int. NPT 2 x int. thread NPT</small>
	União Desmontável c/ Rosca Fêmea <small>Unión Desmontable c/ Rosca Hembra Dismount Female Union</small>	6044018
	6044014	1/4
	6044038	3/8
	6044012	1/2



6045	CÓDIGO BRASFIT	2 x rosca int. NPT <small>2 x rosca int. NPT 2 x int. thread NPT</small>
	Cotovelo 45° Forjado <small>Codo 45° Forjado Forged Elbow 45°</small>	6045018
	6045014	1/4
	6045038	3/8
	6045012	1/2
	604516GC	M16 x 1,5 (mm)



6047	CÓDIGO BRASFIT	r. fêmea x r. fêmea <small>r. hembra x r. hembra t. female x t. female</small>
	Cotovelo Fêmea 45° <small>Codo Hembra 45° Female Elbow 45°</small>	604716



6046

União p/ painel
Unión p/ Panel
Panel Union



CÓDIGO BRASFIT	r. fêmea x r. fêmea <i>r. hembra x r. hembra</i> <i>t. female x t. female</i>
6046018	1/8 (5/8 x 18f)
6046014	1/4 (3/4 x 16f)
6046038	3/8 (1" x 14f)
6046012	1/2 (1" 1/8 x 14f)
60461622M	M16 x 1,5 (M22 x 1,5)

6079

**Tampão
Fêmea**
Tapón Hembra
Female Plug



CÓDIGO BRASFIT	rosca NPT <i>roca NPT</i> <i>thread NPT</i>
6079018	1/8
6079014	1/4
6079038	3/8
6079012	1/2
6079034	3/4
60791615	M16 x 1,5

6050012MPINO

Pino Engate Rosca 1/2 NPT Macho

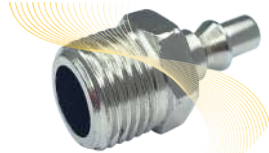

(Aço)

6050014MPINO

Pino Engate Rosca 1/4 NPT Macho

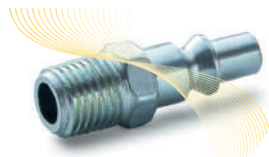

(Aço)

6050014FPINO

Pino Engate Rosca 1/4 NPT Fêmea

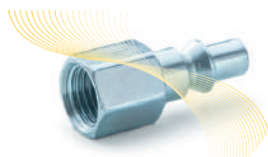

(Aço)

6050012F

Engate Rápido c/ ROSCA 1/2 NPT Fêmea



(100% Aço)

6050014F

Engate Rápido c/ ROSCA 1/4 NPT Fêmea

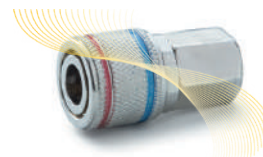

(100% Aço)

6050014M

Engate Rápido c/ ROSCA 1/4 NPT Macho

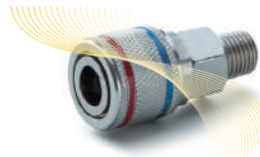

(100% Aço)

Flangeadora de Tubos

Cód. **5000**

Flanges profissionais em tubos metálicos em questão de segundos. Produz flanges simples e duplas nos padrões SAE e DIN em tubos metálicos de aço, alumínio e outros. Ideal para medidas de 3/16" até 1/2".

Flanges profesionales en tubos metálicos, en cuestión de segundos. Produce flanges simples y dobles en normas SAE Y DIN en tubos de acero, aluminio y otros. Ideal para las medidas desde 3/16 hasta 1/2.



Bicos para Mangueiras

Coples para mangueiras / Hose Nozzles

grupo **70**

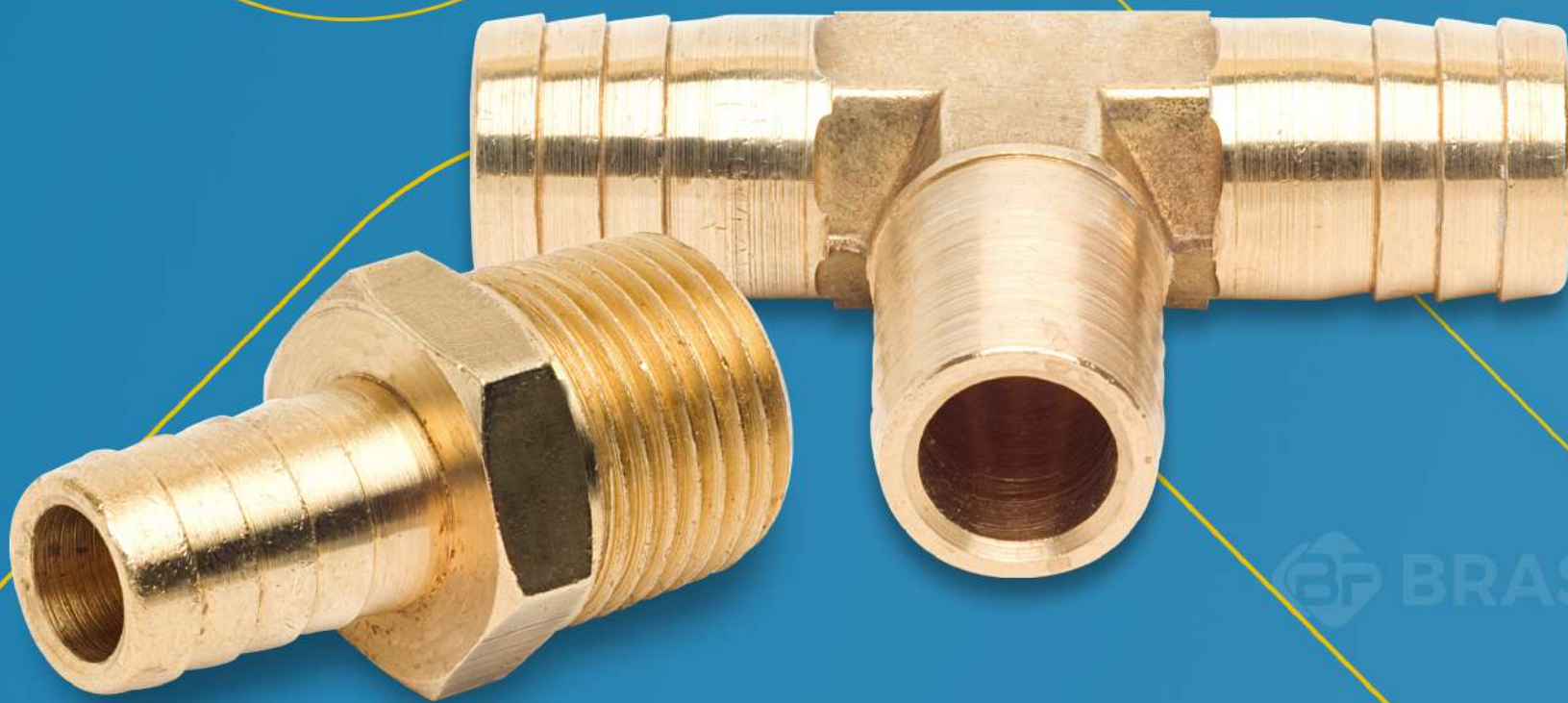

BF BRASFIT

BF BRASFIT

BF BRASFIT

Bicos para Mangueiras

Coples para mangueiras
Hose nozzles

Produzidos em latão extrudado (CLA - 360).

Producidos en latón extrudados (CLA - 360).

Made of extruded brass (CLA-360).

Vedação específica para diversos tipos de mangueiras.

Vedación específica para diversos tipos de mangueiras.

Specific sealing for varioys types of hoses.

Sob encomenda: podem ser produzidas com roscas BSP E BSPT.

Por encomienda: pueden ser producidos con roscas BSPy BSPT.

Upon purchase order: they can be produced with BSP and BPT screw threads.

Para maiores esclarecimentos, solicite a visita de um representante.

Para mayores informaciones, solicítela visita de um representante.

For further information please call for our representative.

7003

**União p/
Mangueira**
Unión p/ manguera
Hose Union

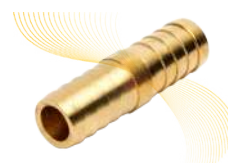

CÓDIGO BRASFIT	<i>para mangueira de hose of</i>	CÓDIGO BRASFIT	<i>para mangueira de hose of</i>
7003316	3/16	7003001	1"
7003014	1/4	7003006	6 mm
7003516	5/16	7003008	8 mm
7003038	3/8	7003010	10 mm
7003012	1/2	7003012	12 mm
7003034	3/4	7003016	16 mm
7003058	5/8		

7004

Bico p/ Mangueira Macho
Cople p/ manguera Macho
Male Hose Nozzle

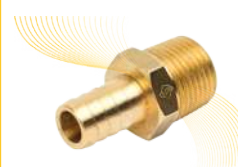

CÓDIGO BRASFIT	<i>mangueira x rosca NPT</i> <i>mangueira x rosca NPT</i> <i>hose x thread NPT</i>	CÓDIGO BRASFIT	<i>mangueira x rosca NPT</i> <i>mangueira x rosca NPT</i> <i>hose x thread NPT</i>
7004018018	1/8 x 1/8	7004012018	1/2 x 1/8
7004316018	3/16 x 1/8	7004012014	1/2 x 1/4
7004316014	3/16 x 1/4	7004012038	1/2 x 3/8
7004014018	1/4 x 1/8	7004012012	1/2 x 1/2
7004014014	1/4 x 1/4	7004012034	1/2 x 3/4
7004014038	1/4 x 3/8	7004012001	1/2 x 1"
7004014012	1/4 x 1/2	7004058038	5/8 x 3/8
7004516018	5/16 x 1/8	7004058012	5/8 x 1/2
7004516014	5/16 x 1/4	7004034012	3/4 x 1/2
7004516038	5/16 x 3/8	7004034034	3/4 x 3/4
7004516012	5/16 x 1/2	7004034001	3/4 x 1"
7004038018	3/8 x 1/8	7004001012	1" x 1/2
7004038014	3/8 x 1/4	7004001034	1" x 3/4
7004038038	3/8 x 3/8	7004001001	1" x 1"
7004038012	3/8 x 1/2	7004001014	1" 1/4 x 1"
7004038034	3/8 x 3/4		

**Bico p/
Mangueira FAM**
Cople para mangueira FAM
FAM Hose Nozzle



7004038038FAM 3/8 x 3/8

7005

**Bico p/
Mangueira
Fêmea**
Cople para
Mangueira Hembra
Female Hose Nozzle

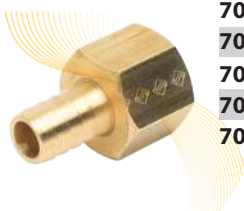

CÓDIGO BRASFIT	mangueira x rosca NPT mangueira x rosca NPT hose x thread NPT	CÓDIGO BRASFIT	mangueira x rosca NPT mangueira x rosca NPT hose x thread NPT
7005018018	1/8 x 1/8	7005038018	3/8 x 1/8
7005014018	1/4 x 1/8	7005038014	3/8 x 1/4
7005014014	1/4 x 1/4	7005038038	3/8 x 3/8
7005014038	1/4 x 3/8	7005038012	3/8 x 1/2
7005014012	1/4 x 1/2	7005012014	1/2 x 1/4
7005516018	5/16 x 1/8	7005012038	1/2 x 3/8
7005516014	5/16 x 1/4	7005012012	1/2 x 1/2
7005516038	5/16 x 3/8	7005034012	3/4 x 1/2
7005516012	5/16 x 1/2	7005034034	3/4 x 3/4

7007

**Cotovelo Macho
p/ Mangueira**
Codo Macho p/
Mangueira
Male Elbow For Hose



CÓDIGO BRASFIT	mangueira x rosca NPT mangueira x rosca NPT hose x thread NPT
7007018018	1/8 x 1/8
7007014018	1/4 x 1/8
7007014014	1/4 x 1/4
7007516018	5/16 x 1/8
7007516014	5/16 x 1/4
7007038018	3/8 x 1/8
7007038038	3/8 x 3/8
7007012018	1/2 x 3/8

7009

**Tee p/
Mangueira**
Tee para mangueira
Hose Tee



CÓDIGO BRASFIT	03 saídas - mangueiras de 03 salidas de mangueira de 03 exits hose of
7009316	3/16
7009014	1/4
7009516	5/16
7009038	3/8
7009012	1/2

7011

**Tee Mangueira
Macho lateral**
tee p/ Mangueira
Macho Lateral
Run Male Hose Tee



CÓDIGO BRASFIT	tee mangueiras x rosca NPT tee mangueira x rosca NPT hose tee x thread NPT
7011014018	1/4 x 1/8
7011014014	1/4 x 1/4
7011516014	5/16 x 1/4
7011038014	3/8 x 1/4
7011038038	3/8 x 3/8
7011012038	1/2 x 3/8
7011012012	1/2 x 1/2

7043

**Bico p/
Mangueira
Giratório**
Cople p/ Mangueira
Giratorio
Swivel Hose Nozzle



CÓDIGO BRASFIT	mangueira x rosca BSP mangueira x rosca BSP hose x thread BSP
7043014018	1/4 x 1/8
7043014014	1/4 x 1/4
704301416	1/4 X M16
7043516014	5/16 x 1/4
704351616	5/16 x M16
7043038014	3/8 x 1/4
7043038038	3/8 x 3/8
7043012038	1/2 x 3/8
7043012012	1/2 x 1/2

7044

**Niple do Bico
p/ Mangueira
Giratório**
Niple do Cople p/
Mangueira Giratorio
Hose Swivel
Nozzle Nipple



CÓDIGO BRASFIT	rosca BSP e saída rosca NPT rosca BSP e salida rosca NPT thread BSP and thread exit NPT
7044014014	1/4 x 1/4 BSP x NPT
7044038038	3/8 x 3/8 BSP x NPT
7044012012	1/2 x 1/2 BSP x NPT
7044014014	1/4 x 1/4 BSP x BSP

7047

**Cotovelo
macho p/
Bico Giratório**
Codo macho p/
Cople Giratorio
Male Elbow for
Swivel Nozzle



CÓDIGO BRASFIT	rosca BSP e saída rosca NPT rosca BSP e salida rosca NPT thread BSP and thread exit NPT
7047014014	1/4 x 1/4
7047038038	3/8 x 3/8



FLEXÍVEIS

PARA FREIO A AR

Manguera Flexible para freno de aire
Flexible Hoses for air brake

- ◆ COMPATÍVEIS COM CARRETAS DO SISTEMA ANTIGO E MODERNO
- ◆ BORRACHA RESISTENTE À PRESSÃO, TEMPERATURA E VIBRAÇÃO



Conexões tipo Instantânea Polegada e Milímetro

Conexiones Instantáneas pulgadas y milímetro /
Quick-coupling fittings inches

grupo **80,**
81,82
e **83**

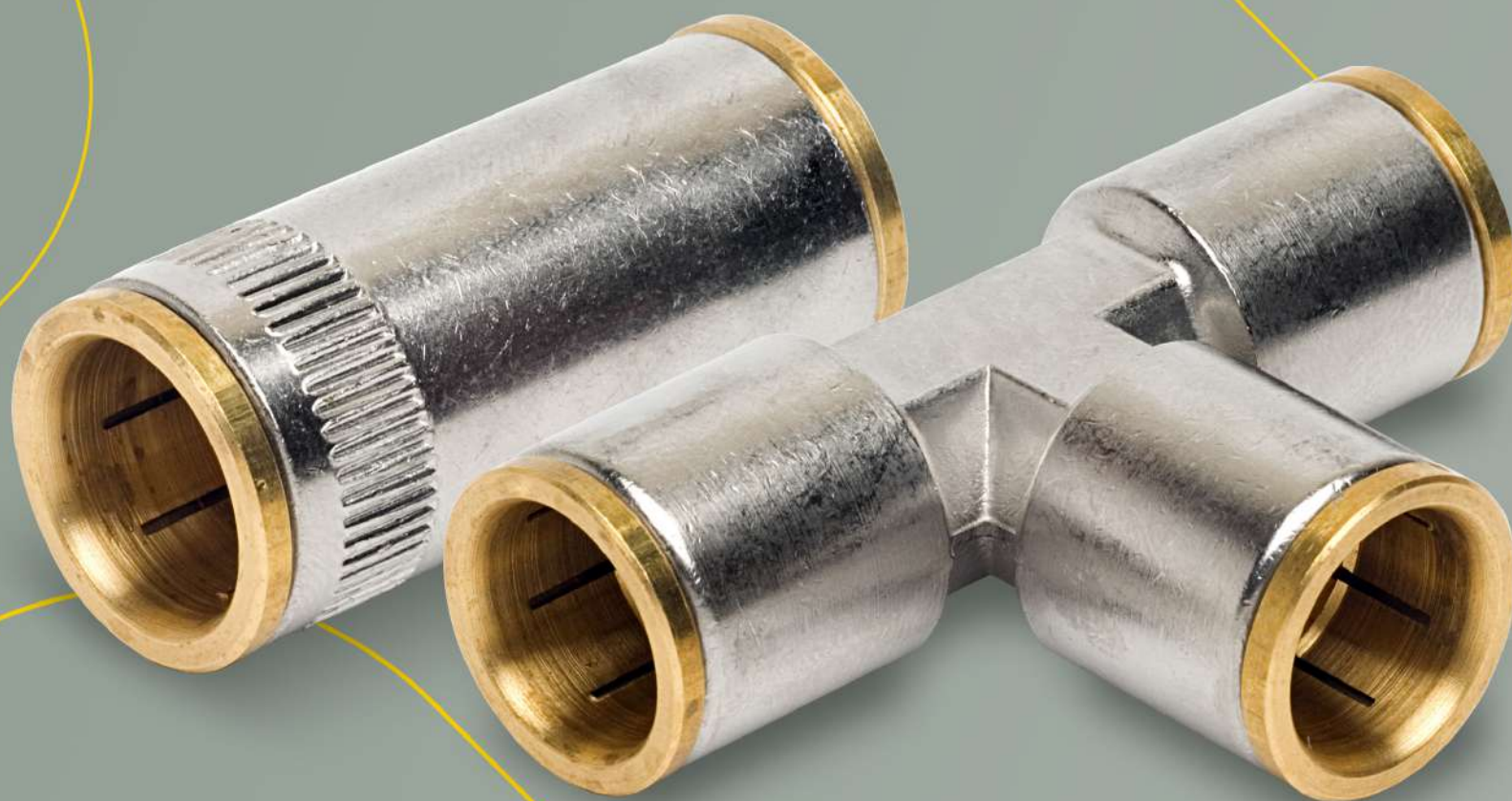

Instantâneas polegadas/milímetro

Instantâneas pulgada/milímetro

Quick - coupling fittings inches/connectors millimeters

Uniões e Plugs: em latão extrudado (CLA - 360)

Uniones y plugs: /em latón extrudados (CLA - 360)

Unions and plugs made of extruded brass (CLA -360)

Cotovelos e TEEs : em latão forjado (CLA - 377)

Codos y Tees: em latón forjado (CLA - 377)

Elbows and tees: of forged brass (CLA - 377)

Conexões adequadas para uso em tubos de nylon, polietileno, cobre recozido mole e tubos de alumínio mole. Vedação em anéis O 'ring de Buna Nitrilica, podendo sob encomenda ser montada com EPDM, Viton, silicone etc.

Conexiones adecuadas para uso en tubos de nylon, polietileno, cobre recocido blando y tubos de aluminio blando. Vedación en anillos Oring de goma nitrilica, pueden ser armados con EPDM, Viton, Silicone etc. mediante a pedido. Adequate to be used with tubes made of the nylon polyethylene, annealed soft Cooper and soft aluminium tubes. Sealed with o - ring made of nitrile Buna. Upon order these fittings may be mounted with EPDM, viton, siliconeete.

Não necessita uso de ferramentas, bastando apenas empurrar o tubo para dentro. Para soltar, segure a luva frezada e puxe o tubo. Não possui partes em material plástico, ou seja, quanto maior a tração do tubo, melhor fixação.

No necesita El uso de herramientas, solamente empuje El tubo hacia a dentro. Para desensaje, sujetar El barril fresado y sacar El tubo. No pose partes en material plástico, a mayor tracción Del tudo mejor La fijación. No tools required Just push the tubes insíde the fittings. To realease hold the ferrule and pull the tube. These fittings have no plastic parts and the stronger the traction of the tubing the better for mounting.

Pressão de trabalho: até 750 lbr/pol* ou pressão máxima do tubo plástico.

Presion de trabajo: hasta 750 ibr pulo pression máxima Dei tubo plástico.

Working Pressure: up to 750 psi or maximum pressure in plastic tube.

Para maiores esclarecimentos, solicite a visita de um representante.

Para mayores informaciones, solicite La visita de um representante. For further information, please call for our representative.

Caso deseje a peça desmontada, basta desconsiderar a letra 'M' no final do código do produto no momento do pedido.

En caso de que desee la pieza desmontada, basta con omitir la letra 'M' al final del código del producto al realizar el pedido.

If you prefer the part unassembled, simply omit the letter 'M' at the end of the product code when placing your order.

8003	CÓDIGO BRASFIT	tubo x tubo tubo x tubo tube x tube
	8003018M	1/8
	8003532M	5/32
	8003316M	3/16
	8003014M	1/4
	8003516M	5/16
	8003038M	3/8
	8003518M	5/8
	8003012M	1/2
	8003012038M	1/2 x 3/8

8004

União Macho
Unión Macho
Male Union



CÓDIGO BRASFIT	tubo x rosca tubo x rosca tube x thread NPT	CÓDIGO BRASFIT	tubo x rosca tubo x rosca tube x thread NPT
8004018018M	1/8 x 1/8	8004516018M	5/16 x 1/8
8004018014M	1/8 x 1/4	8004516014M	5/16 x 1/4
8004532018M	5/32 x 1/8	8004516038M	5/16 x 3/8
8004532014M	5/32 x 1/4	8004038018M	3/8 x 1/8
8004316018M	3/16 x 1/8	8004038014M	3/8 x 1/4
8004316014M	3/16 x 1/4	8004038038M	3/8 x 3/8
8004014018M	1/4 x 1/8	8004038012M	3/8 x 1/2
8004014014M	1/4 x 1/4	8004012014M	1/2 x 1/4
8004014038M	1/4 x 3/8	8004012038M	1/2 x 3/8
8004014012M	1/4 x 1/2	8004012012M	1/2 x 1/2
		800406014M	6mm x 1/4 NPT

8005

União Fêmea
Unión Hembra
Female Union



CÓDIGO BRASFIT	tubo x rosca tubo x rosca tube x thread NPT	CÓDIGO BRASFIT	tubo x rosca tubo x rosca tube x thread NPT
8005018018M	1/8 x 1/8	8005014014M	1/4 x 1/4
8005532018M	5/32 x 1/8	8005038014M	3/8 x 1/4
8005014018M	1/4 x 1/8	8005038038M	3/8 x 3/8

Atenção: para linha com insert, troque o código 80 pelo código 82.



8006

Cotovelo União
Codo Unión
Union Elbow

CÓDIGO BRASFIT	tubo tubo tube	CÓDIGO BRASFIT	tubo tubo tube
8006018M	1/8	8006516M	5/16
8006532M	5/32	8006038M	3/8
8006316M	3/16	8006012M	1/2
8006014M	1/4		



8007

Cotovelo Macho
Codo Macho
Male Elbow

CÓDIGO BRASFIT	tubo x rosca tubo x rosca tube x thread NPT	CÓDIGO BRASFIT	tubo x rosca tubo x rosca tube x thread NPT
8007018018M	1/8 x 1/8	8007516014M	5/16 x 1/4
8007532018M	5/32 x 1/8	8007038018M	3/8 x 1/8
8007316018M	3/16 x 1/8	8007038014M	3/8 x 1/4
8007316014M	3/16 x 1/4	8007038038M	3/8 x 3/8
8007014018M	1/4 x 1/8	8007012014M	1/2 x 1/4
8007014014M	1/4 x 1/4	8007012038M	1/2 x 3/8
8007014038M	1/4 x 3/8	8007012012M	1/2 x 1/2
8007516018M	5/16 x 1/8	800706018M	6mm x 1/8 NPT
		800706014M	6mm x 1/4 NPT



8007G

Cotovelo Macho Giratório
Codo Macho Giratorio
Swivel Male Elbow

CÓDIGO BRASFIT	tubo x rosca tubo x rosca tube x thread NPT	CÓDIGO BRASFIT	tubo x rosca tubo x rosca tube x thread NPT
8007018018GM	1/8 x 1/8	8007516018GM	5/16 x 1/8
8007316018GM	3/16 x 1/8	8007516014GM	5/16 x 1/4
8007316014GM	3/16 x 1/4	8007038018GM	3/8 x 1/8
8007532018GM	5/32 x 1/8	8007038014GM	3/8 x 1/4
8007532014GM	5/32 x 1/4	8007038038GM	3/8 x 3/8
8007014018GM	1/4 x 1/8	8007038012GM	3/8 x 1/2
8007014014GM	1/4 x 1/4	8007012038GM	1/2 x 3/8
8007014038GM	1/4 x 3/8	8007012012GM	1/2 x 1/2



8008

Cotovelo Fêmea
Codo Hembra
Female Elbow

CÓDIGO BRASFIT	tubo x rosca tubo x rosca tube x thread NPT
8008018018M	1/8 x 1/8
8008532018M	5/32 x 1/8
8008316018M	3/16 x 1/8
8008014018M	1/4 x 1/8
8008014014M	1/4 x 1/4
8008038014M	3/8 x 1/4



8009

Tee União
Tee Unión
Union Tee

CÓDIGO BRASFIT	tubo tubo tube	CÓDIGO BRASFIT	tubo tubo tube
8009018M	1/8	8009516M	5/16
8009532M	5/32	8009038M	3/8
8009316M	3/16	8009012M	1/2
8009014M	1/4	8009012038M	1/2 x 3/8



8010

Tee Macho Central
Tee Macho Central
Branch Male Tee

CÓDIGO BRASFIT	tubo x rosca tubo x rosca tube x thread NPT	CÓDIGO BRASFIT	tubo x rosca tubo x rosca tube x thread NPT
8010018018M	1/8 x 1/8	8010014038M	1/4 x 3/8
8010532018M	5/32 x 1/8	8010038018M	3/8 x 1/8
8010532014M	5/32 x 1/4	8010038014M	3/8 x 1/4
8010316018M	3/16 x 1/8	8010038038M	3/8 x 3/8
8010316014M	3/16 x 1/4	8010012014M	1/2 x 1/4
8010014018M	1/4 x 1/8	8010012038M	1/2 x 3/8
8010014014M	1/4 x 1/4		



Atenção: para linha com insert, troque o código 80 pelo código 82.



8010G

Tee Macho Central Giratório
Tee Macho Central Giratório
Swivel Branch Male Tee



CÓDIGO BRASFIT	tubo x rosca tube x thread NPT	CÓDIGO BRASFIT	tubo x rosca tube x thread NPT
8010532018GM	5/32 x 1/8	8010038014GM	3/8 x 1/4
8010532014GM	5/32 x 1/4	8010038038GM	3/8 x 3/8
8010014018GM	1/4 x 1/8	8010012014GM	1/2 x 1/4
8010014014GM	1/4 x 1/4	8010012038GM	1/2 x 3/8
8010014038GM	1/4 x 3/8	8010012012GM	1/2 x 1/2
8010038018GM	3/8 x 1/8		

8011

Tee Macho Lateral
Tee Macho Lateral
Run Male Tee



CÓDIGO BRASFIT	tubo x rosca tube x thread NPT	CÓDIGO BRASFIT	tubo x rosca tube x thread NPT
8011018018M	1/8 x 1/8	8011014014M	1/4 x 1/4
8011532018M	5/32 x 1/8	8011038018M	3/8 x 1/8
8011316018M	3/16 x 1/8	8011038014M	3/8 x 1/4
8011316014M	3/16 x 1/4	8011038038M	3/8 x 3/8
8011014018M	1/4 x 1/8	8011012038M	1/2 x 3/8

8011G

Tee Macho Lateral Giratório
Tee Macho lateral Giratório
Swivel Run Male Tee



CÓDIGO BRASFIT	tubo x rosca tube x thread NPT
8011532018GM	5/32 x 1/8
8011014018GM	1/4 x 1/8
8011014014GM	1/4 x 1/4
8011038014GM	3/8 x 1/4

8046

União p/ Painel
Unión Pasachapa
Union



CÓDIGO BRASFIT	tubo tube
8046014M	1/4
8046516M	5/16
8046038M	3/8
8046012M	1/2

8079

Plug
Plug
Plug

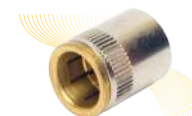

CÓDIGO BRASFIT	instantâneo p/ tubo instantâneo p/ tubo quick-coupling for tube
8079018M	1/8
8079532M	5/32
8079316M	3/16
8079014M	1/4
8079516M	5/16
8079038M	3/8
8079012M	1/2

Grupo 81 e 83

8103

União
Unión
Union



CÓDIGO BRASFIT	tubo x tubo tube x tube
810304M	4 mm
830306M	6 mm
830308M	8 mm
830310M	10 mm
830312M	12 mm
810316M	16 mm
81030604M	6 mm x 4 mm
81030806M	8 mm x 6 mm
81031006M	10 mm x 6 mm
81031008M	10mm x 8mm
81031208M	12 mm x 8mm

8104

União Macho
Unión Macho
Male Union



c/ assento p/ anel o'ring
c/ asiento p/ anillo o'ring
with seat for o'ring

CÓDIGO BRASFIT	tubo x rosca tube x thread BSP	CÓDIGO BRASFIT	tubo x rosca tube x thread BSP
81040405C	4 mm x M5	810408018C	8mm x 1/8
81040406C	4 mm x M6	810408014C	8 mm x 1/4
81040408C	4mm x M8	810408038C	8 mm x 3/8
810404018C	4 mm x 1/8	810410018C	10 mm x 1/8
810404014C	4 mm x 1/4	810410014C	10 mm x 1/4
81040605C	6 mm x M5	810410038C	10 mm x 3/8
81040606C	6 mm x M6	810410012C	10 mm x 1/2
81040610C	6mm x M10	810412014C	12 mm x 1/4
810406018C	6 mm x 1/8	810412038C	12 mm x 3/8
810406014C	6 mm x 1/4	810412012C	12 mm x 1/2

8304

83040610C	6mm x M10 x 1,0
83040612C	6mm x M12 x 1,5
83040812C	8mm x M12 x 1,5
83040816C	8mm x M16 x 1,5
83040822C	8mm x M22 x 1,5
830410014M	10mm x 1/4 NPT
830410038M	10mm x 3/8 NPT
83041016C	10mm x M16 x 1,5
83041022C	10mm x M22 x 1,5
830412014M	12 mm x 1/4 NPT
830412038M	12 mm x 3/8 NPT
83041216C	12 mm x M16 x 1,5
83041222C	12 mm x M22 x 1,5

Atenção: para linha com insert, troque o código 81 pelo código 83.



8105	CÓDIGO BRASFIT	tubo x rosca tube x thread BSP
União Fêmea <i>Unión Hembra Female Union</i>	810504018M	4 mm x 1/8
	810506014M	6 mm x 1/4
	810508014M	8 mm x 1/4



8106	CÓDIGO BRASFIT	tubo tube
Cotovelo União <i>Codo Unión Union Elbow</i>	810604M	4 mm
	810606M	6 mm
	810608M	8 mm
	810610M	10 mm
	810612M	12 mm



8107	CÓDIGO BRASFIT	tubo x rosca tube x thread BSP
Cotovelo Macho <i>Codo Macho Male Elbow</i>	81070618C	6 mm x 1/8
	81070614C	6 mm x 1/4
	81070814C	8 mm x 1/4
	810712038C	12 mm x 3/8



c/ assento p/ anel o'ring
c/ asiento p/ anillo o'ring
with seat for o'ring

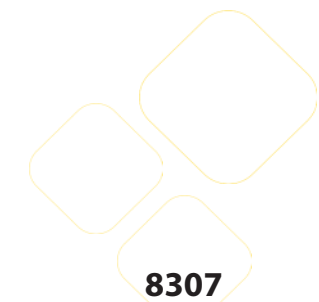

8107G	CÓDIGO BRASFIT	tubo x rosca tube x thread BSP	CÓDIGO BRASFIT	tubo x rosca tube x thread BSP
Cotovelo Macho Giratório <i>Codo Macho Giratorio Swivel Male Elbow</i>	81070405GC	4 mm x M5	81070816GC	8 mm x M16 x 1,5
	81070406GC	4 mm x M6	810710018GC	10 mm x 1/8
	810704018GC	4 mm x 1/8	810710014GC	10 mm x 1/4
	810704014GC	4 mm x 1/4	810710038GC	10 mm x 3/8
	810706018GC	6 mm x 1/8	810710012GC	10 mm x 1/2
	810706014GC	6 mm x 1/4	810710014GC	12 mm x 1/4
	810708018GC	8 mm x 1/8	810710038GC	12 mm x 3/8
	810708014GC	8 mm x 1/4	810710012GC	12 mm x 1/2
	810708038GC	8 mm x 3/8		



8307	CÓDIGO BRASFIT	tubo x rosca tube x thread BSP
8307	83070610C	6mm x M10 x 1,5
	83070612C	6mm x M12 x 1,5
	83070812C	8mm x M12 x 1,5
	83070816C	8mm x M16 x 1,5
	83070822C	8mm x M22 x 1,5
	830710014M	10mm x 1/4 NPT
8307	83071016C	10mm x M16 x 1,5
	83071022C	10mm x M22 x 1,5
	830712014M	12mm x 1/4 NPT
	830712038M	12mm x 3/8 NPT
	830712012M	12mm x 1/2 NPT
	83071216C	12mm x M16 x 1,5
8307	83071222C	12mm x M22 x 1,5

8109	CÓDIGO BRASFIT	tubo tube
Tee União <i>Tee Unión Union Tee</i>	810904M	4 mm
	810906M	6 mm
	810908M	8 mm
	810910M	10 mm
	810912M	12 mm



8309	CÓDIGO BRASFIT	tubo tube
8309	830906M	6 mm
	830908M	8 mm
	830910M	10 mm
	830912M	12 mm

8110G	CÓDIGO BRASFIT	tubo x rosca tube x thread BSP	CÓDIGO BRASFIT	tubo x rosca tube x thread BSP
Tee Macho Central Giratório <i>Tee Macho Central Giratorio Swivel Branch Male Tee</i>	81100405GC	4 mm x M5	811008014GC	8 mm x 1/4
	811004018GC	4 mm x 1/8	811008038GC	8 mm x 3/8
	811004014GC	4 mm x 1/4	811010014GC	10 mm x 1/4
	81100605GC	6 mm x M5	811010038GC	10 mm x 3/8
	811006018GC	6 mm x 1/8	811010012GC	10 mm x 1/2
	811006014GC	6 mm x 1/4	811012038GC	12 mm x 3/8
	811008018GC	8 mm x 1/8	811012012GC	12 mm x 1/2



c/ assento p/ anel o'ring
c/ asiento p/ anillo o'ring
with seat for o'ring

Atenção: para linha com insert, troque o código 81 pelo código 83.



8111G**CÓDIGO
BRASFIT****tubo x rosca**
tubo x rosca
tube x thread
BSP**Tee Macho
Lateral Giratório**
Tee Macho Lateral Giratório
Swivel Run Male Teec/ assento p/ anel o'ring
c/ asiento p/ anillo o'ring
with seat for o'ring

81110405GC	4 mm x M5
81110605GC	6mm x M5
811106018GC	6mm x 1/8
811106014GC	6 mm x 1/4
811108014GC	8 mm x 1/4
811108038GC	8 mm x 3/8
811110014GC	10 mm x 1/4

8146**CÓDIGO
BRASFIT****tubo**
tubo
tube**União p/ Painel**
Unión Pasachapa
Union

814606M	6 mm
814608M	8 mm
814610M	10 mm
814612M	12 mm

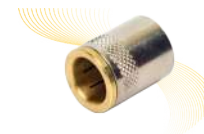
8179**CÓDIGO
BRASFIT****tubo**
tubo
tube**Plug**
Plug
Plug

817904M	4 mm
817906M	6 mm
817908M	8 mm
817910M	10 mm
817912M	12 mm

Grupo 82

peças do grupo 80, com insert.



Grupo 83

peças do grupo 81, com insert.

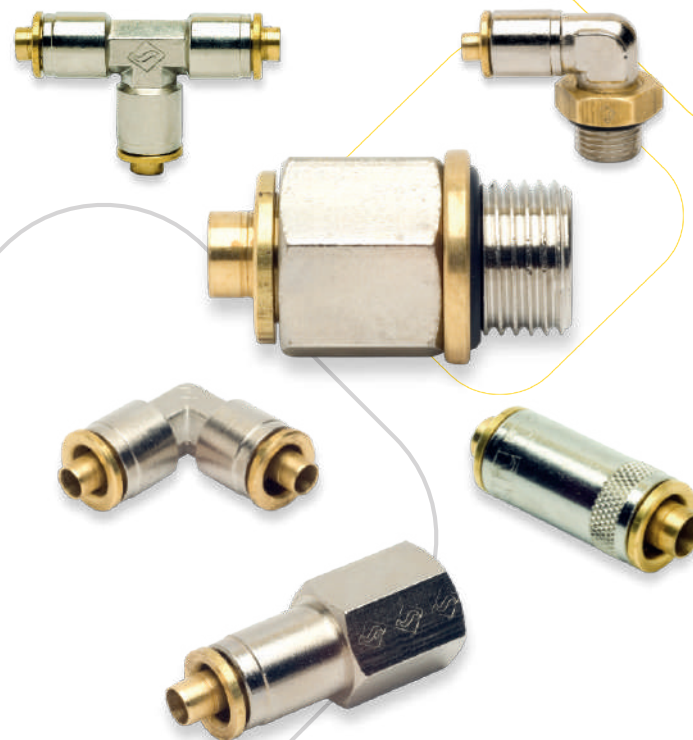

Instantâneas plásticas Polegada e Milímetro

Instantâneas pulgadas y milímetro /
Quick-coupling millimeters and inches

grupo **84**
e **85**



INFORMAÇÕES GERAIS

PERIGO

Nunca tente usar a conexão (vedação do tubo) nas seguintes aplicações:

- 1- máquinas e equipamentos hospitalares.
- 2- máquinas para transportar pessoas.
- 3- máquinas com aplicações especiais com requisitos de segurança.

AVISO

Nunca tente usar a conexão (vedação do tubo) nos seguintes casos:

- 1- Além do alcance de aplicação nos parâmetros do produto e condições listadas nestas instruções.
- 2- Em locais com forte vibração, impacto, rotação ou torção.
- 3- Locais com gás corrosivo, gás combustível, químicos, água do mar, água ou vapor. Porém alguns tipos de conexão são aplicáveis nestas condições. Consulte nosso departamento técnico mediante condições e parâmetros especiais. Nunca tente desmontar ou modificar produto, caso contrário ocorrerá vazamento. Sempre tire o ar da tubulação antes da manutenção e inspeção periódica.

No caso da conexão (vedação do tubo) estar sob pressão, nunca tente tocar a “manga” pois existe o perigo da tubulação partir-se.

PRECAUÇÕES NO USO DAS CONEXÕES ANTES DE USAR, DEVE-SE ESTAR ATENTO AOS SEGUINTE PONTOS:

AVISO

- 1- Conexões customizadas: nunca use-as em outros fluidos, exceto AR e ÁGUA.
- 2- É proibido o uso das conexões em locais aquecidos, ou com faíscas ou fogo.
- 3- É proibido o uso das conexões se a temperatura da água for superior a 60°C pois a resina pode se decompor danificando a conexão.
- 4- É proibido o uso da conexão onde há carga estática.
- 5- Nunca use a conexão com uma carga externa superior ao recomendado (dobra, torção vibração e tração), caso contrário poderá ocorrer danos.
- 6- Antes da montagem, deve-se limpar dentro da tubulação pois materiais estranhos, como poeira e resíduos, causarão problemas de vedação.

PRECAUÇÕES

1- Em caso de produtos e fornecedores diferentes, os tubos deverão ser conferidos no diâmetro externo de acordo com tabela abaixo, evitando a montagem incorreta e vazamentos.

Tamanho (diâmetro)	Tubo de Poliuretano	Tubo de Nylon
4 mm	± 0.10	± 0.08
6 mm	± 0.12	± 0.10
8 mm	± 0.12	± 0.10
10 mm	± 0.15	± 0.12
12 mm	± 0.15	± 0.12
16 mm	± 0.15	± 0.16

2- Sempre verifique se a ponta do tubo está cortada corretamente, evitando rebarbas e arranhões. Siga as instruções quando inserir o tubo de ar na junta (manga). Serão duas etapas: A primeira é o travar da garra e a segunda é o lacrar pelo anel o'ring. O tubo deverá ser inserido até a segunda etapa. A manga azul é usada para a inserção e retirada do tubo. Depois do acoplamento do tubo com a conexão, sempre tente puxar e empurrar o tubo para ter certeza de que está bem conectado.

O comprimento de inserção se refere na tabela abaixo. Entretanto, a medida de tolerância do tubo é realmente necessária.

Tamanho do Tubo	Ø 4	Ø 6	Ø 8	Ø 10	Ø 12	Ø 16	
C	Metal	14.6	15.2	16.2	18.7	21.7	24.5
Luva C	Plástico	15.1	16	18.1	20.4	23.2	24.2

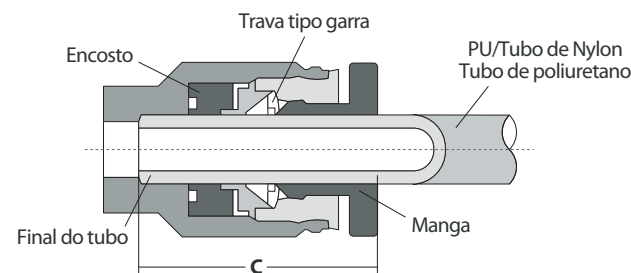

3- Durante a separação do tubo, antes da retirada do mesmo, verifique se a sua pressão interna é ZERO. Para retirada do tubo, sempre aperte a manga fortemente e puxe o tubo. Se a manga não estiver pressionando com força suficiente, será difícil puxar o tubo e poderá ocorrer arranhões na superfície externa, que são causadores de vazamentos. Não gire ou torça o tubo na desconexão, caso contrário, poderá haver arranhões no mesmo através da garra.

Sempre use ferramentas certas para apertar corpos sextavados.

Sempre use o torque recomendado nos ajustes, caso contrário, poderá danificar a conexão e também proporcionar vazamentos.

Depois do acoplamento, você pode ajustar a direção do tubo com as conexões.

TORQUE RECOMENDADO PARA AS LINHAS DE PRODUTO

LINHA	ESPECIFICAÇÕES	TORQUE (Kgf. Cm)
Linha Métrica	M3	7
	M5	15-19
	M6	20-27
Linha R/Rc	R/Rc 1/8	70-90
	R/Rc 1/4	120-140
	R/Rc 3/8	220-240
	R/Rc 1/2	280-300
Linha UNF	NO. 10-32	
	UNF	70-90
Linha NPT	1/16	70-90
	1/8	120-140
	1/4	220-240
	3/8	220-240
	1/2	280-300

APLICAÇÃO

CONEXÃO DE ENGATE RÁPIDO PLÁSTICA É INDICADA PARA TUBOS DE AR E ÁGUA, ENTRETANTO, PODE SER USADA EM OUTRAS APLICAÇÕES DEPENDENDO DE ADEQUAÇÕES ÀS CONDIÇÕES DE USO.

ESPECIFICAÇÕES

Fluído	Ar e Vácuo
Escala de Pressão	0~10.2 Kgf (0~1.0 Mpa)
Pressão Negativa	-100 Kpa (10Torr)
Pressão Máxima	15.3 Kgf/cm ² (1.5 Mpa)
Escala de Temperatura	-20~60° C
Tubo Aplicável	PU / Nylon (PA) Poliuretano (PU)

ESTRUTURA

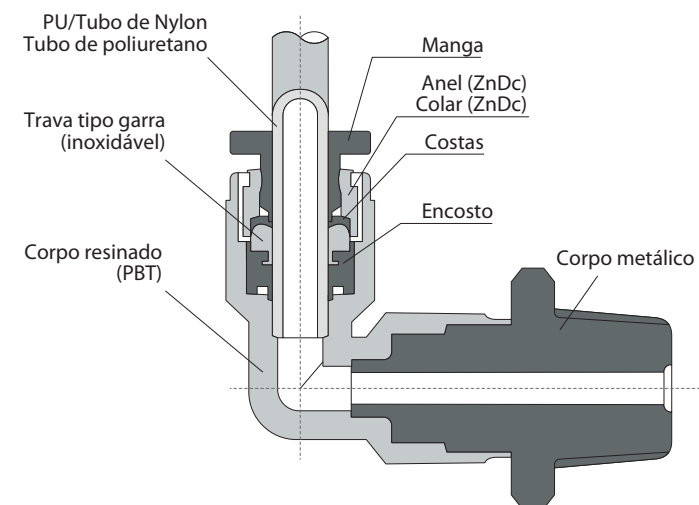

8403

CÓDIGO BRASFIT	tubo x tubo tube x tube
8403532M	5/32
8403014M	1/4
8403516M	5/16
8403038M	3/8
8403012M	1/2

União
Unión
Union



8404

CÓDIGO BRASFIT	tubo x rosca tube x thread NPT	CÓDIGO BRASFIT	tubo x rosca tube x thread NPT
8404532018M	5/32 x 1/8	8404038018M	3/8 x 1/8
8404014018M	1/4 x 1/8	8404038014M	3/8 x 1/4
8404014014M	1/4 x 1/4	8404038038M	3/8 x 3/8
8404014038M	1/4 x 3/8	8404038012M	3/8 x 1/2
8404014012M	1/4 x 1/2	8404012014M	1/2 x 1/4
8404516018M	5/16 x 1/8	8404012038M	1/2 x 3/8
8404516014M	5/16 x 1/4	8404012012M	1/2 x 1/2
8404516038M	5/16 x 3/8		

União Reta Macho
Unión Macho
Male Union



8405

CÓDIGO BRASFIT	tubo x rosca tube x thread NPT
8405532018M	5/32 x 1/8
8405014018M	1/4 x 1/8
8405014014M	1/4 x 1/4
8405038014M	3/8 x 1/4
8405038038M	3/8 x 3/8

União Fêmea
Unión Hembra
Female Union



8406

CÓDIGO BRASFIT	tubo x tubo tube x tube
8406532M	5/32
8406014M	1/4
8406516M	5/16
8406038M	3/8
8406012M	1/2

Cotovelo União
Codo Unión
Union Elbow

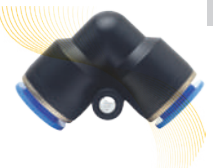

8407G

CÓDIGO BRASFIT	tubo x rosca tube x thread NPT	CÓDIGO BRASFIT	tubo x rosca tube x thread NPT
8407532018GM	5/32 x 1/8	8407516012GM	5/16 x 1/2
8407532014GM	5/32 x 1/4	8407038018GM	3/8 x 1/8
8407014012GM	1/4 x 1/2	8407038014GM	3/8 x 1/4
8407014018GM	1/4 x 1/8	8407038038GM	3/8 x 3/8
8407014014GM	1/4 x 1/4	8407038012GM	3/8 x 1/2
8407014038GM	1/4 x 3/8	8407012018GM	1/2 x 1/8
8407516018GM	5/16 x 1/8	8407012014GM	1/2 x 1/4
8407516014GM	5/16 x 1/4	8407012038GM	1/2 x 3/8
8407516038GM	5/16 x 3/8	8407012012GM	1/2 x 1/2

Cotovelo Giratório
Codo Giratório
Swivel Elbow



8409

CÓDIGO BRASFIT	tubo x tubo tube x tube NPT
8409532M	5/32
8409014M	1/4
8409516M	5/16
8409038M	3/8
8409012M	1/2

Tee União
Tee Unión
Union Tee



1/4 x 5/32	8409014532M	Tee União Redução Tee Unión Union Tee
5/16 x 1/4	8409516014M	
3/8 x 5/16	8409038516M	
1/2 x 3/8	8409012038M	

8410G

CÓDIGO BRASFIT	tubo x rosca tube x thread NPT
8410014018GM	1/4 x 1/8
8410014014GM	1/4 x 1/4
8410038018GM	3/8 x 1/8
8410038014GM	3/8 x 1/4

Tee Central Giratório
Tee Central Giratório
Branch Swivel Tee



8411G

CÓDIGO BRASFIT	tubo x rosca tube x thread NPT
8411014018GM	1/4 x 1/8
8411014014GM	1/4 x 1/4
8411038014GM	3/8 x 1/4

Tee Lateral Giratório
Tee Lateral Giratório
Run Swivel Tee



8433

CÓDIGO BRASFIT	tubo x tubo tube x tube
8433014532M	1/4 x 5/32
8433516014M	5/16 x 1/4
8433038516M	3/8 x 5/16
8433012038M	1/2 x 3/8

União Redução
Unión Reducción
Reduction Union



8449

Conexão Y União
Conexión Y Unión
Conecion and Union



CÓDIGO BRASFIT	tubo x tubo tubo x tubo tube x tube
8449532M	5/32
8449014M	1/4
8449516M	5/16
8449038M	3/8
8449012M	1/2

8450

Redutor Plástico
Redutor Plástico
Plastic Reducer



CÓDIGO BRASFIT	tubo x tubo tubo x tubo tube x tube NPT
8450014532M	1/4 x 5/32
8450516014M	5/16 x 1/4
8450038516M	3/8 x 5/16
8450012038M	1/2 x 3/8

milímetro

8503

União
Unión
Union



CÓDIGO BRASFIT	tubo tubo tube
850304M	4 mm
850306M	6 mm
850308M	8 mm
850310M	10 mm
850312M	12 mm
850316M	16 mm

8504

União Reta Macho (Metal)
Unión Macho Metal
Metal Male Union



CÓDIGO BRASFIT	tubo x rosca tubo x rosca tube x thread BSP	CÓDIGO BRASFIT	tubo x rosca tubo x rosca tube x thread BSP
85040405C	4 mm x m5	850408038C	8 mm x 3/8
850404014C	4 mm x 1/4	850408012C	8 mm x 1/2
850404018C	4 mm x 1/8	850410018C	10 mm x 1/8
850406018C	6 mm x 1/8	850410014C	10 mm x 1/4
850406014C	6 mm x 1/4	850410038C	10 mm x 3/8
850406012C	6 mm x 1/2	850410012C	10 mm x 1/2
85040605C	6 mm x M5	850412018C	12 mm x 1/8
850408018C	8 mm x 1/8	850412014C	12 mm x 1/4
850408014C	8 mm x 1/4	850412038C	12 mm x 3/8
		850412012C	12mm x 1/2

8505

União Fêmea
Unión Hembra
Female Union

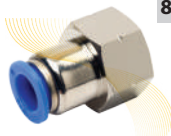

CÓDIGO BRASFIT	tubo x rosca tubo x rosca tube x thread BSP
850504018M	4 mm x 1/8
850506018M	6 mm x 1/8
850506014M	6 mm x 1/4
850508014M	8 mm x 1/4

8506

Cotovelo União
Codo Unión
Union Elbow



CÓDIGO BRASFIT	tubo tubo tube
850604M	4 mm
850606M	6 mm
850608M	8 mm
850610M	10 mm
850612M	12 mm
850616M	16 mm

8507G

Cotovelo Giratório
Codo Giratório
Swivel Elbow



CÓDIGO BRASFIT	tubo x rosca tubo x rosca tube x thread BSP	CÓDIGO BRASFIT	tubo x rosca tubo x rosca tube x thread BSP
85070405GC	4 mm x M5	850708038GC	8 mm x 3/8
850704018GC	4 mm x 1/8	850708012GC	8 mm x 1/2
850704014GC	4 mm x 1/4	850710018GC	10 mm x 1/8
85070605GC	6 mm x M5	850710014GC	10 mm x 1/4
850706018GC	6 mm x 1/8	850710038GC	10 mm x 3/8
850706014GC	6 mm x 1/4	850710012GC	10 mm x 1/2
850706038GC	6 mm x 3/8	850712014GC	12 mm x 1/4
850706012GC	6 mm x 1/2	850712038GC	12 mm x 3/8
850708018GC	8 mm x 1/8	850712012GC	12 mm x 1/2
850708014GC	8 mm x 1/4		

8509

Tee União Redução
Tee Unión Reducción
Reduction Tee Union



CÓDIGO BRASFIT	tubo x tubo tubo x tubo tube x tube NPT
85090604M	6 mm x 4 mm
85090608M	6 mm x 8 mm
85090806M	8 mm x 6 mm
85091008M	10 mm x 8 mm
85091210M	12 mm x 10 mm
85091612M	16 mm x 12 mm

4 mm	850904M	Tee União Tee Unión Union Tee
6 mm	850906M	
8 mm	850908M	
10 mm	850910M	
12 mm	850912M	

8510G	CÓDIGO BRASFIT	tubo x rosca tubo x rosca tube x thread BSP	CÓDIGO BRASFIT	tubo x rosca tubo x rosca tube x thread BSP
Tee Central Giratório Tee Central Giratório Swivel Branch tee	851004018GC	4 mm x 1/8	851008038GC	8 mm x 3/8
	851006018GC	6 mm x 1/8	851010014GC	10 mm x 1/4
	851006014GC	6 mm x 1/4	851010038GC	10 mm x 3/8
	851008018GC	8 mm x 1/8	851012014GC	12 mm x 1/4
	851008014GC	8 mm x 1/4	851012038GC	12 mm x 3/8
			851012012GC	12 mm x 1/2



8511G	CÓDIGO BRASFIT	tubo x rosca tubo x rosca tube x thread BSP
Tee Lateral Giratório Tee Lateral Giratório Swivel Branch tee	851104018GC	4 mm x 1/8
	851106018GC	6 mm x 1/8
	851106014GC	6 mm x 1/4
	851108018GC	8 mm x 1/8
	851108014GC	8 mm x 1/4
	851108038GC	8 mm x 3/8
	851110014GC	10 mm x 1/4



8533	CÓDIGO BRASFIT	tubo x tubo tubo x tubo tube x tube
União Redução Unión Reducción Reduction Union	85330604M	6 mm x 4 mm
	85330806M	8 mm x 6 mm
	85331008M	10 mm x 8 mm
	85331210M	12 mm x 10 mm

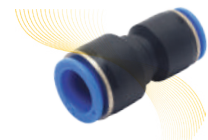

8545G	CÓDIGO BRASFIT	tubo x rosca tubo x rosca tube x thread BSP	CÓDIGO BRASFIT	tubo x rosca tubo x rosca tube x thread BSP
Cotovelo 45° Giratório Codo 45° Giratório Swivel 45° Elbow	854504018GC	4 mm x 1/8	854508018GC	8 mm x 1/8
	854504014GC	4 mm x 1/4	854508014GC	8 mm x 1/4
	854506018GC	6 mm x 1/8	854508038GC	8 mm x 3/8
	854506014GC	6 mm x 1/4	854508012GC	8 mm x 1/2
	854506038GC	6 mm x 3/8	854510012GC	10 mm x 1/2
	854506012GC	6 mm x 1/2	854510038GC	10 mm x 3/8
			854512012GC	12 mm x 1/2



8548G	CÓDIGO BRASFIT	tubo x rosca tubo x rosca tube x thread BSP	CÓDIGO BRASFIT	tubo x rosca tubo x rosca tube x thread BSP
Cotovelo Y Giratório Codo Y Giratório Swivel And Connection	854804018GC	4 mm x 1/8	854810018GC	10 mm x 1/8
	854804014GC	4 mm x 1/4	854810014GC	10 mm x 1/4
	854806018GC	6 mm x 1/8	854810038GC	10 mm x 3/8
	854806014GC	6 mm x 1/4	854810012GC	10 mm x 1/2
	854806038GC	6 mm x 3/8	854812018GC	12 mm x 1/8
	854806012GC	6 mm x 1/2	854812014GC	12 mm x 1/4
	854808018GC	8 mm x 1/8	854812038GC	12 mm x 3/8
	854808014GC	8 mm x 1/4	854812012GC	12 mm x 1/2
	854808038GC	8 mm x 3/8	854816038GC	16 mm x 3/8
	854808012GC	8 mm x 1/2	854816012GC	16 mm x 1/2



8549	CÓDIGO BRASFIT	tubo tubo tube
Conexão Y União Conexion Y Unión Connecton And Union	854904M	4 mm
	854906M	6 mm
	854908M	8 mm
	854910M	10 mm
	854912M	12 mm
	854916M	16 mm



8550	CÓDIGO BRASFIT	tubo x tubo tubo x tubo tube x tube NPT
Redutor Plástico Redutor Plástico Plastic Reducer	85500604M	6 mm x 4mm
	85500804M	8 mm x 4 mm
	85500806M	8 mm x 6 mm
	85501006M	10 mm x 6 mm
	85501008M	10 mm x 8 mm
	85501208M	12 mm x 8 mm
	85501210M	12 mm x 10 mm



8551

União Tripla Redução
Redutor Plástico
Plastic Reducer



CÓDIGO BRASFIT	tubo x tubo tube x tube
85510604M	6 mm x 4 mm
85510804M	8 mm x 4mm
85510806M	8 mm x 6 mm

8552G

União Tripla Giratória
Unión Tripla Giratória
Triple Swivel Union



CÓDIGO BRASFIT	tubo x rosca tube x thread BSP
855204018GC	4 mm x 1/8
855204014GC	4 mm x 1/4
855206018GC	6 mm x 1/8
855206014GC	6 mm x 1/4
855206038GC	6 mm x 3/8
855206018GC	8 mm x 1/8
855206014GC	8 mm x 1/4
855206038GC	8 mm x 3/8

8553

União Tripla
Unión Tripla
Triple Union



CÓDIGO BRASFIT	tubo tube
855304M	4 mm
855306M	6 mm
855308M	8 mm

8554

Silenciador Cônico
Silenciador Cônico
Conical Silencer



CÓDIGO BRASFIT	rosca BSP rosca thread	CÓDIGO BRASFIT	rosca BSP rosca thread
855405C	M5	8554001C	1"
8554018C	1/8	8554114C	1" 1/4
8554014C	1/4	8554112C	1" 1/2
8554038C	3/8	8554002C	2"
8554012C	1/2		
8554034C	3/4		

8555

Silenciador Plano
Silenciador Plano
Flat Muffler



CÓDIGO BRASFIT	rosca thread BSP
8555018C	1/8
8555014C	1/4
8555038C	3/8
8555012C	1/2
8555034C	3/4
8555001C	1

Você pode se interessar por
2400
Alicate p/tubos
Alicate cortatubos
Tube Cutter



8556

Silenciador c/ Regulador
Silenciador con Regulador
Silencer with adjuster



CÓDIGO BRASFIT	rosca rosca thread
8556018C	1/8
8556014C	1/4
8556038C	3/8
8556012C	1/2

8557

Cortador de Tubo
Cortador de Tubo
Tube Cutter



8579

Plug
Conexión Y Unión
Connector And Union



CÓDIGO BRASFIT	tubo tube
857904M	4 mm
857906M	6 mm
857908M	8 mm
857910M	10 mm
857912M	12 mm

MANGUEIRAS ESPIRAIS LIGAÇÃO CAVALO-CARRETA COM ROSCA FÊMEA 11/16



TUBO NYLON PA12 C/ TRAMA
Ø EXT 12,0 MM

ALICATE METÁLICO PARA CORTE DE TUBOS

CÓD. 2400



Torneira tipo Agulha

Valvulas de aguja / Needle valves

Drenos

Drenados / Drains

grupo **91**
e **93**



Torneiras tipo agulha

Valvulas de agujas
Needles valves

Produzidas em latão extrudados (CLA-360) e latão forjado (CLA-377) e com rosca NPTF de 1/8" e 1/4".

Producidas em latón extrudados (CLA-360) y latón forjados (CLA-377) y com rosca NPTF de 1/8"y 1/4".

Made of extruded brass (CLA-360) and forged brass (CLA-377) with NPTF thread of 1/8" and 1/4".

Ideal para sistemas de ar comprimido, óleo, água, vácuo. Permite o controle de vazão ideal de acordo com a necessidade do sistema.

Manopla produzida em alumínio, com pino em latão, anel o-ring em borracha nitrílica, com duas arruelas de apoio.

Ideal para sistemas de Aires comprimido, aceite, agua, vacío. Permite el control de caudal ideal de acuerdo con la necesidad del sistema.

Manopla producidas em aluminio, con eje em latón, anillo oringem goma nitrílica, com dos arandelas de apoyo.

Ideal for compressend - air, oil, water and vacuum system. Allows ideal flow control according to system requirements.

Handle made of aluminium with brass pin, o-ring of Nitrile rubber with two supporting washers.

Sob encomenda, produzimos modelos com extremidades de vedação tipo compressão, cônico 45°, bico para mangueira, entre outras.

Apedido, producimos modelos con extremidades de veda tipo compresión, cónico 45°, copie para manguera, entre otras.

Upon order, we produce units with compression sealing end, flare (45°), hose nozzle, among others.

Para maiores esclarecimentos solicite a visita de um representante técnico.

Para mayores informaciones solicite La visita de um representante técnico.

For further information please call for our technical representative

9164

Torneira Retra Macho x Macho

Valvula Recta
Macho x macho
Male x Male Valve

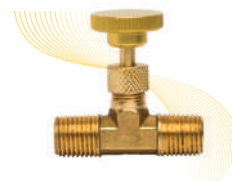

CÓDIGO BRASFIT

macho x macho (r. NPT)
macho x macho (r. NPT)
male x male (r. NPT)

9164018

1/8 x 1/8

9164014

1/4 x 1/4

9165

Torneira Retra Fêmea x Fêmea

Valvula Recta
hembra x hembra
female x Female Valve



CÓDIGO BRASFIT

fêmea x fêmea (r. NPT)
hembra x hembra (r. NPT)
female x female (r. NPT)

9165018

1/8 x 1/8

9165014

1/4 x 1/4

9166

Torneira Retra Macho x Fêmea

Valvula Recta
Macho x hembra
Male x Female Valve

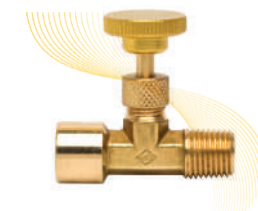

CÓDIGO BRASFIT

macho x fêmea (r. NPT)
macho x hembra (r. NPT)
male x female (r. NPT)

9166018

1/8 x 1/8

9166014

1/4 x 1/4

9173

**CÓDIGO
BRASFIT**

mang. x mang.
mang. x mang.
hose x hose

Torneira Reta
Valvula Recta
Valve

9173014
9173516

1/4 x 1/4
5/16 x 5/16



9174

**CÓDIGO
BRASFIT**

mang. x r. NPT
mang. x r. NPT
hose x r. NPT

Torneira Reta
Valvula Recta
Valve

9174014018
9174014014
9174516018
9174516014

1/4 x 1/8
1/4 x 1/4
5/16 x 1/8
5/16 x 1/4

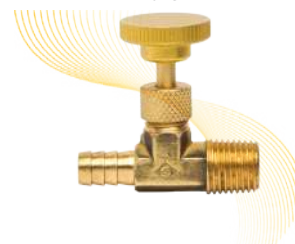

91SCA220D12

Válvula Tanque de Combustível Scania 12mm (OEM 1435361)
Válvula del Tanque de Combustible - Scania 12 mm (OEM 1435361)
Fuel Tank Valve - Scania 12mm (OEM 1435361)



91SCA220D16

Válvula Tanque de Combustível Scania Série 4 (PN 1768136)
Válvula del Tanque de Combustible - Scania Serie 4 (PN 1768136)
Fuel Tank Valve - Scania Series 4 (PN 1768136)

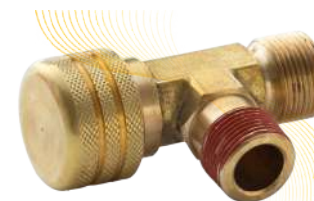

Drenos

Drenados
Drains

Produzidas em latão extrudados (CLA-360) e latão forjado (CLA-377)

Producidas en latón extrudados (CLA-360) y latón forjados (CLA-377)

Made of extruded brass (CLA-360) and forged brass (CLA-377)

Ideal para sistemas de ar comprimido, óleo, água, vácuo.

Ideal para sistemas de aires comprimido, aceite, agua, vacío.

Ideal for compressed air, oil, water and vacuum system.

Permite o controle de vazão ideal de acordo com a necessidade do sistema.

Permite el control de caudal ideal de acuerdo con la necesidad del sistema.

Allows the control of ideal flow according to the requirement of the system.

Para maiores esclarecimentos solicite a visita de um representante técnico.

Para mayores informaciones solicite la visita de un representante técnico.

For further information please call for our technical representative.

9310

Borboleta

*Grifo Drenado
Drain Cock*



**CÓDIGO
BRASFIT**

**dreno
dreno
drain**

9310018

1/8

9310014

1/4

9320

Tipo Agulha

*Tipo Aguja
Needle Valve*



**CÓDIGO
BRASFIT**

**dreno
dreno
drain**

9320018

1/8

9320014

1/4

9330

Recartilhado

*Estriado
Knurled*



**CÓDIGO
BRASFIT**

**dreno
dreno
drain**

9330014 BSP

1/4 BSP

**Você pode se
interessar por**

2193

**Dreno
Drenado
Drain**



(Latão)

(Alumínio)

Válvulas de Esfera

Válvulas de bola / Ball Valves

grupo **94**
e **98**



Válvulas de Esfera

Válvulas de Esfera
Ball valves

Produzidas em latão forjado, com esfera cromada e vedação em teflon.

*Producidas em latón forjado, con esfera cromada y vedada em tefión.
Made of forged brass, with chrome-plated Ball and Teflon-sealed.*

Nos modelos de passagem plena, as hastes são produzidos em aço. Podem atuar em ambientes com temperaturas que variam de 20ª a 150°C.

*En los modelos de pasaje pleno, los vastago son producidos em acero.
Pueden actuarem ambientes con temperaturas que variam de 20ª a 150°C.
For full flow parts, the stems are made of steel. They work under temperatures ranging from 20º to 150ºC.*

As válvulas são importadas e seguem o mesmo padrão de qualidade de nossos produtos. Na compra, exigimos certificados de garantia e catálogos com especificações técnicas, para segurança nas mais diversas aplicações.

Las válvulas son importadas y siguen el mismo padrón de calidad de nuestros productos. En la compra exigimos certificados de garantia y catálogos con especificaciones técnicas, para seguridad en las más diversas aplicaciones.

The valves are imported and follow the same quality Standards of our products. Upon purchase, we require guarantee certificates and technical specification catalogues to assure safety in the various applications.

Pressão de trabalho: até 300 lbs/pol²

*Presion de trabajo: hasta 300 lbs/pol²
Working pressure: up to 300 psi*

Para maiores esclarecimentos, solicite a visita de um representante.

*Para mayores informaciones solicite la visita de um representante.
For further information please call for our representative.*

9465

**Esfera
Passagem Plena**
*Esfera de Passaje Pleno
Full Bore Ball*



**CÓDIGO
BRASFIT**

fêmea x fêmea
*hembra x hembra
female x female*

9465014	1/4 x 1/4
9465038	3/8 x 3/8
9465012	1/2 x 1/2
9465034	3/4 x 3/4
9465114	1" 1/4
9465112	1" 1/2

9466

Válvula Esfera
*Valvula Esfera
Ball Valve*

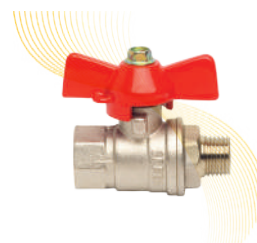

**CÓDIGO
BRASFIT**

macho x fêmea pas. plena
*macho x hembra pas. pleno
male x female full flow*

9466014	1/4 x 1/4
9466038	3/8 x 3/8
9466012	1/2 x 1/2
9466034	3/4 x 3/4

9467

Esfera Reduzida
*Esfera Reduvida
Reduced Ball*



**CÓDIGO
BRASFIT**

fêmea x fêmea
*hembra x hembra
female x female*

9467012	1/2
9467034	3/4
9467001	1"
9467114	1" 1/4
9467112	1" 1/2
9467002	2"

9474

**CÓDIGO
BRASFIT**

**mangueira
x rosca BSP**
manguera x rosca BPS
hose x thread BSP

9474038012

3/8 x 1/2

**Registro p/ Gás
(Cotovelo)**
Valvula p/ Gas (Codo)
Gas Valve (Elbow)



9476

**CÓDIGO
BRASFIT**

fêmea x fêmea pas. plena
hembra x hembra pas. plena
female x female full flow

9476012

1/2

9476034

3/4

9476001

1"

Esfera p/ Gás
Valvula p/ Gas
Gas Valve

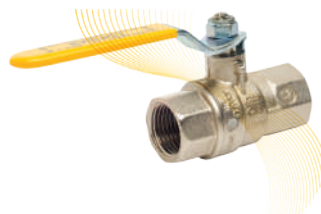

9477

**CÓDIGO
BRASFIT**

macho x fêmea
macho x hembra
male x female

9477014

1/4 x 1/4

9477038

3/8 x 3/8

9477012

1/2 x 1/2

Esfera Mini
Esfera Mini
Mini Ball



9478

**CÓDIGO
BRASFIT**

fêmea x fêmea
hembra x hembra
female x female

9478018

1/8 x 1/8

9478014

1/4 x 1/4

9478038

3/8 x 3/8

9478012

1/2 x 1/2

Esfera Mini
Esfera Mini
Mini Ball

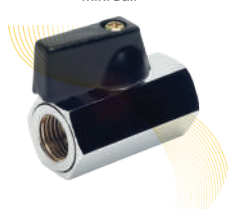

9479

**CÓDIGO
BRASFIT**

macho x macho
macho x macho
male x male

9479014

1/4

9479038

3/8

9479012

1/2

Esfera Mini
Esfera Mini
Mini Ball



9481

**CÓDIGO
BRASFIT**

trio L-Port
trio L-Port
trio L-Flow

9481014

1/4 x 1/4 x 1/4

9481038

3/8 x 3/8 x 3/8

9481012

1/2 x 1/2 x 1/2

Esfera
Esfera
Ball



9482

**CÓDIGO
BRASFIT**

trio T-Port
trio T-Port
trio T-Flow

9482014

1/4 x 1/4 x 1/4

9482038

3/8 x 3/8 x 3/8

9482012

1/2 x 1/2 x 1/2

Esfera
Esfera
Ball

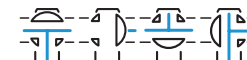

9802

**CÓDIGO
BRASFIT**

linha Volvo

**Conexão Bomba
Hidráulica**

9802VOL21349444C

VOLVO 21349444 COMPLETA

*Conexión de bomba hidráulica
Hydraulic pump connection*

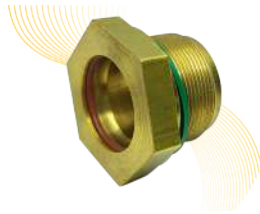

9807

**CÓDIGO
BRASFIT**

linha Volvo

**Cotovelo para
Bomba Hidráulica**

9807VOL21177259

VOLVO FH12/13 21177259

9807VOL21177275C

VOLVO COMPLETO

*Codo para bomba hidráulica
Elbow for hydraulic pump*



98SC

**CÓDIGO
BRASFIT**

Linha Scania

**Niple Sangria de
Filtro de Óleo**

98SCA1515098C

SCANIA-OEM 1515098

*Niple de purga del filtro de aceite
Oil filter bleed nipple*

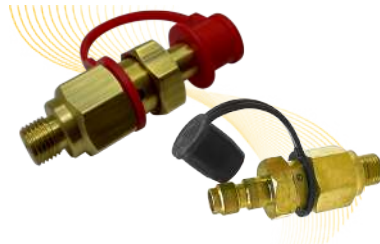

98AG

**CÓDIGO
BRASFIT**

**Conector Desconexão
rápida**

98AGR60250011460001C

COMPLETA - OEM 6025001146001

*Conector de desconexión rápida
Quick disconnect connector*





Acesse
nosso site
pelo QR CODE.





www.brasfit.com.br

Rua Paulo Afonso, 184 - Piraporinha
CEP: 09950-320 - Diadema/SP
Telefone: +55 (11) 5555.9222
E-mail: vendas@brasfit.com.br

Acesse nosso
catálogo online.

