



UNIVERSIDAD DE  
COSTA RICA

SEP Sistema de  
Estudios de Posgrado

PPO

Programa de Posgrado en  
Odontología



# MAESTRÍA PROFESIONAL EN ODONTOPEDIATRÍA

# DESCRIPCIÓN

El Posgrado en Odontopediatría de la Facultad de Odontología de la Universidad de Costa Rica se dedica a la formación integral de especialistas con excelencia académica y social. Cuenta con un grupo de docentes con amplia experiencia, y posee una clínica especializada para brindar atención de calidad a sus pacientes.

# OBJETIVOS

- Valorar los vínculos existentes entre la Odontopediatría y la realidad social, política y económica de Costa Rica para implementar políticas y programas de salud pública.
- Discernir qué investigar, para quién, por qué, con qué objetivos y con qué provecho, con el fin de desempeñar con responsabilidad ética y social nuestro papel como profesionales.
- Priorizar la promoción y protección de la salud, dirigida al ámbito individual, familiar, comunitario e institucional, en busca de construir la salud como un producto social, y no solo del quehacer profesional.
- Trabajar activamente con responsabilidad académica, en equipo inter y transdisciplinario, para generar soluciones creativas empleando criterios modernos.

- Abordar adecuadamente al paciente pediátrico con o sin discapacidad, y/o con problemas médicos- sistémicos en una consulta privada, consulta institucional o centro hospitalario, para ofrecerle el mejor trato y procedimiento.
- Generar una práctica odontológica pediátrica basada en la evidencia científica más recientemente publicada y recomendada por las principales academias nacionales e internacionales de Odontopediatría.
- Conocer los procedimientos odontológicos preventivos y restaurativos que exige la especialidad para efectuarlos de la mejor manera.

# PERFIL DEL EGRESADO

- El Odontopediatra es un profesional que está capacitado para mantener un adecuado estado de salud oral a nivel individual y colectivo en las etapas de la niñez y de la adolescencia, así como el diagnóstico, prevención, tratamiento y rehabilitación de las enfermedades orales que presentan estos grupos de la población, así como ser un agente de cambio a nivel público y privado, para el desarrollo de políticas, protocolos y guías para la promoción de la salud oral y prevención de la enfermedad.



## DURACIÓN

Dos años, 5 ciclos lectivos

Nivelaciones: febrero

Primer ciclo: marzo a julio

Segundo ciclo: agosto a diciembre

Tercer ciclo: enero a febrero

Cuarto ciclo: marzo a julio

Quinto ciclo: agosto a diciembre



## OFERTA DE CURSOS

Se ofrecen de manera anual  
Inicio entre enero y marzo de  
cada año



## DEDICACIÓN DE TIEMPO

Tiempo completo



## ADMISIÓN

Nacionales y extranjeros  
deben revisar la página web  
del Sistema de Estudios de  
Posgrado de la Universidad  
de Costa Rica

<https://www.sep.ucr.ac.cr/>

Admisión / Requisitos de  
admisión



## COSTOS

Maestría de financiamiento  
regular

[https://oaf.ucr.ac.cr/  
aranceles-2026](https://oaf.ucr.ac.cr/aranceles-2026)

Adicional: Instrumental y  
materiales requeridos



# REQUISITOS DE INGRESO

## **Requisitos generales para nacionales y extranjeros según lineamientos del Sistema de Estudios de Posgrado (SEP):**

- Títulos
- Certificación de notas (cursos ganados, perdidos y convalidados)
- Constancia de grado

**Nota:** Las personas que posean título de la UCR no requieren adjuntar los requisitos antes mencionados, únicamente deben indicar el número de carné UCR en el Sistema de admisión.

- Documento de identidad (ambos lados)
- Tres cartas de referencia (el formulario es en línea en el sistema de admisión.)

### **Etapa 1**

La persona interesada en ingresar debe adjuntar los siguientes documentos:

- Copia de cada uno de los diplomas universitarios obtenidos. Las personas extranjeras deben enviar la apostilla o autenticación del Consulado de Costa Rica en el país de procedencia.
- Certificación oficial de todas las calificaciones obtenidas (cursos ganados, perdidos y convalidados) durante sus estudios universitarios anteriores (bachillerato, licenciatura y maestría), y una constancia oficial de los grados o títulos obtenidos de la institución donde cursó sus estudios.
- Cartas de referencia (formato en línea) por profesores universitarios, jefaturas o colegas, según el formato del SEP.
- Una fotografía reciente, tamaño pasaporte.
- Una copia de la cédula de identidad (nacionales), del pasaporte (extranjeros) o dimex vigente y por ambos lados.

TODA LA INFORMACIÓN PUEDE REVISARSE EN:

<https://www.sep.ucr.ac.cr/admision-matricula/aplicar-a-posgrado/requisitos-admision>

### **Etapa 2**

Posterior a la recepción de esta documentación según el cronograma del SEP, se realiza el proceso admisión específico de la Maestría en Odontopediatría de manera presencial, por lo general en el mes de agosto durante 3 o 4 días:

- Entrevista con la Comisión de Admisiones del Posgrado en Odontopediatría
- Pruebas del idioma inglés
- Examen práctico de procedimientos clínicos
- Prueba escrita sobre temas básicos de odontología general, odontopediatría y ortodoncia interceptiva
- Análisis de casos clínicos

# PLAN DE ESTUDIOS

- El plan de estudios consta de 71 créditos, y está organizado de la siguiente manera:
- **Cursos teóricos: 25 créditos**
- **Investigación: 10 créditos**

Se debe realizar una investigación científica como proyecto final de graduación.

- Publicación de al menos un artículo científico.
- Exposición de cartel o ponencia en congreso científico.

- **Prácticas clínicas, 36 créditos**

- Cursos de odontopediatría integral, las cuales se llevan a cabo en la Clínica del Posgrado en la Facultad de Odontología

- Cursos de externado clínico que se realizan en Centros de Enseñanza Especial, Centros Penitenciarios, Centros Especializados, Clínicas públicas segundo nivel, y en el Hospital Nacional de Niños



# MAILLA CURRICULAR

<b>NOMBRE</b>	<b>CRÉDITO</b>
<b>I CICLO</b>	
CLINICA ODONTOPEDIATRIA INTEGRAL 1	4
CLINICA DE EXTERNADO INTEGRAL 1	2
ORTODONCIA I	1
ODONTOLOGIA PREVENTIVA	1
PSICOLOGÍA INFANTIL APLICADA A LA ODONTOPEDIATRÍA	1
PROYECTO DE INVESTIGACION 1	1
INTRODUCCIÓN A LA ODONTOPEDIATRÍA	1
ABORDAJE DEL COMPORTAMIENTO DEL PACIENTE PEDIÁTRICO EN ODONTOLOGÍA	1
ODONTOLOGÍA PARA EL PACIENTE CON DISCAPACIDAD	1
MATERIALES DENTALES PARA ODONTOPEDIATRÍA	1
BIOESTADISTICA APLICADA A LA ODONTOLOGIA	2
<b>II CICLO</b>	
ORTODONCIA	1
CLINICA EXTERNADO INTEGRAL 2	3
CLINICA ODONTOPEDIATRIA INTEGRAL 2	4
DESARROLLO Y PATOLOGIA DEL LENGUAJE	1
ODONTOLOGIA PREVENTIVA 2	1
PROYECTO DE INVESTIGACION 2	1
PEDIATRIA PARA ODONTOPEDIATRAS	1
MEDICINA BUCAL Y PEDIÁTRICA I	1
REVISION CIENTIFICA APLICADA EN ODONTOPEDIATRIA	1
SEMINARIO DE GENERALIDADES PSICOAFECTIVAS DEL DESARROLLO INFANTO-JUVENIL	1
FARMACOLOGÍA Y CIRUGÍA EN ODONTOPEDIATRÍA	1
<b>III CICLO</b>	
METODOLOGIA DE LA INVESTIGACION Y ESCRITO CIENTIFICO	2
EPIDEMIOLOGIA APLICADA A LA ODONTOLOGIA	2
CLINICA DE EXTERNADO INTEGRAL 3	3
TERAPIA FÍSICA PARA LA ODONTOPEDIATRÍA	1
CLINICA DE PACIENTE DE CONTINUACION	1
<b>IV CICLO</b>	
PEDIATRIA PARA ODONTOPEDIATRAS 2	1
CLINICA DE ODONTOPEDIATRIA INTEGRAL 3	4
PROYECTO DE INVESTIGACION 3	1
SALUD COMUNITARIA I	2
CLÍNICA DEL BEBÉ I	2
ORTODONCIA III	1
ROTACIÓN HOSPITALARÍA	1
SEMINARIO DE CASOS CLÍNICOS	1
TRAUMA DENTAL	1
<b>V CICLO</b>	
CLINICA ODONTOPEDIATRIA INTEGRAL 4	4
CLINICA EXTERNADO INTEGRAL 4	3
PROYECTO DE INVESTIGACION IV	1
SALUD COMUNITARIA II	2
SEMINARIO DE CASOS CLÍNICOS 2	1
CLÍNICA DEL BEBÉ II	2
ORTODONCIA IV	1
ASPECTOS SOCIALES, LEGALES Y ECONOMICOS DE LA ODONTOPEDIATRIA	2

# ACTIVIDADES CURRICULARES

## ACCIÓN SOCIAL

---

Vincula el programa con el desarrollo humano y la realidad social en el ámbito local y regional. Realimenta los procesos formativos en beneficio de la sociedad.

## PRÁCTICA CLÍNICA

---

Retroalimenta los procesos formativos que se realizan en el programa. La práctica clínica se desarrolla tanto en el internado como en el externado clínico.

## INVESTIGACIÓN

---

Eje transversal fundamental del programa que incorpora las diversas corrientes de pensamiento desarrolladas en el ámbito académico del programa. Comprende líneas de investigación vinculadas con las necesidades de desarrollo del país y de la región.



Actividades de educación con madres de casa cuna en Centro de Atención Institucional Vilma Curling – Centro Penitenciario Buen Pastor



Externado Clínica Marcial Fallas Diaz



Rotación Hospital Nacional de Niños

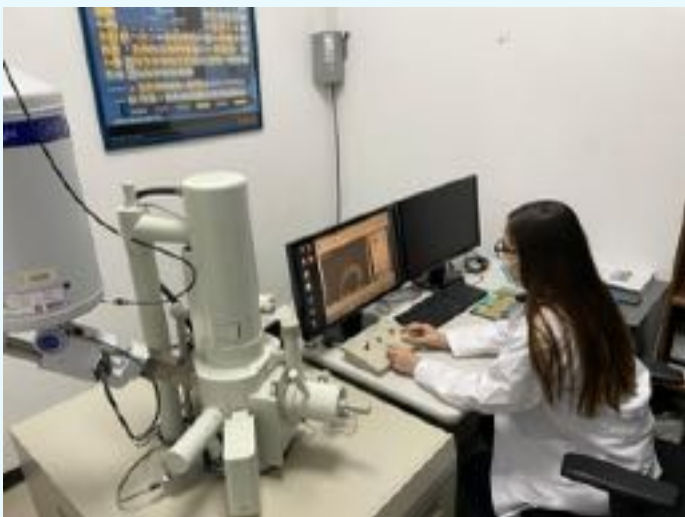

LANOTEC



Centros de Investigación

# Odonto

p e d i a t r í a

ED-3562 | Plataforma de Educación Continua

[www.odontopeucr.com](http://www.odontopeucr.com)



odontopeucr3562

## INFORMACIÓN

**PPO** Programa de Posgrado en  
**Odontología**

Posgrados en Odontología, segundo piso,  
Ciudad Universitaria Rodrigo Facio, San Pedro  
de Montes de Oca, San José, Costa Rica  
Tel.: (506) 2511-8054  
Correo: [odontologia@sep.ucr.ac.cr](mailto:odontologia@sep.ucr.ac.cr)  
Página web: [www.odontologia.sep.ucr.ac.cr](http://www.odontologia.sep.ucr.ac.cr)  
Secretaria: [andrea.quiros@ucr.ac.cr](mailto:andrea.quiros@ucr.ac.cr)

**SEP** Sistema de  
**Estudios de Posgrado**

Diagonal a la Facultad de Artes  
Ciudad Universitaria Rodrigo Facio  
Tel.: (506) 2511-1400  
Correo: [posgrado@sep.ucr.ac.cr](mailto:posgrado@sep.ucr.ac.cr)  
Página web: [www.sep.ucr.ac.cr](http://www.sep.ucr.ac.cr)



Transformamos la salud  
oral de niños y adolescentes  
con ciencia, empatía y  
compromiso social