

# Arequipa

Guía práctica para el viajero

📷 Catedral de Arequipa © Marylin Vergel / PROMPERÚ



# Arequipa



## Ubicación

Costa y sierra sur del Perú



## Capital

Arequipa (2335 msnm)



## Altitud

Mín.: **9** msnm (Punta de Bombón, Islay)

Máx.: **4910** msnm (Patapampa, Caylloma)



## Clima

### Temperatura

Máx.: **22,7** °C

Mín.: **9,2** °C



Ene - Mar



Abr - Ago



Set - Dic

## ¿Cómo llegar?



### Vía terrestre

Lima-Arequipa: 1009 km / **16 h**

Cusco-Arequipa: 515 km / **10 h**

Puno-Arequipa: 325 km / **6 h**

Tacna-Arequipa: 368 km / **6 h**



### Vía aérea

Lima-Arequipa: **1 h 15 min**

Cusco-Arequipa: **1 h**

Santiago(Chile)-Arequipa: **3 h**



© Campiña arequipueña © Renzo Tasso / PROMPERÚ



El Misti, el Chachani y el Pichu Pichu son los tres volcanes que conforman el escenario natural de la ciudad y le otorgan un marco excepcional.



# Arequipa

- Capital de departamento
- Capital de provincia
- Capital de distrito
- Atractivo turístico



- Límite internacional
- Límite provincial
- ==== Vía principal
- ==== Carretera asfaltada

- ==== Carretera afirmada
- ✈ Aeropuerto
- Área Natural Protegida
- ⚓ Puerto





Por su arquitectura, que unifica las visiones e  
Patrimonio Cultural de la Humanidad



📷 Complejo de la Compañía de Jesús © Alex Bryce / PROMPERÚ





Europeas y andinas de la Colonia, Arequipa es  
patrimonio de la humanidad por la Unesco desde el 2000.

# Distancias

En transporte particular desde la ciudad de Arequipa hasta las ciudades de:

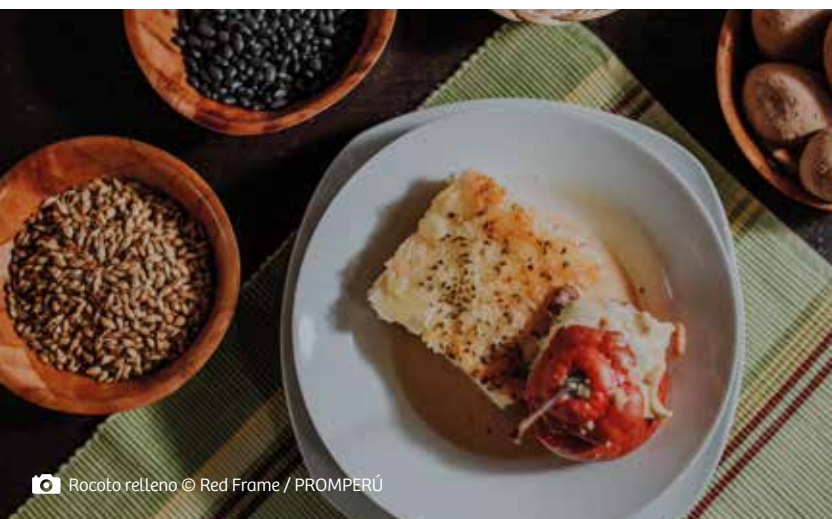
DESTINO	DISTANCIA	TIEMPO
Mollendo (provincia de Islay)	126 km	2 h 30 min
Chivay (provincia de Caylloma)	151 km	3 h
Camaná (provincia de Camaná)	173 km	3 h
Aplao (provincia de Castilla)	178 km	3 h
Chuquibamba (provincia de Condesuyos)	234 km	5 h
Cotahuasi (provincia de La Unión)	375 km	6 h 30 min
Caravelí (provincia de Caravelí)	382 km	8 h



 Rocoto relleno © Red Frame / PROMPERÚ

## Recorridos

 **3 días** (estadía mínima recomendada)

- ½ día** Ruta del Sillar / Tradicional campiña arequipeña
- 1 día** Centro Histórico de la ciudad / Santuario Nacional Lagunas de Mejía
- 2 días** Valle y cañón del Colca / Valle de Majes (Toro Muerto y bodegas de Pisco) / Ascenso al volcán Misti o Chachani / playas de Camaná o Islay
- 3 a 4 días** Valle de los Volcanes / Valle y cañón de Cotahuasi / Caravelí (Lomas de Atiquipa, Puerto Inca y bodegas de Pisco)





# Agenda

<b>Feb o mar</b>	Fiesta de carnavales
<b>1 de may</b>	Fiesta de la Virgen de Chapi (Polobaya, Miraflores, Cayma y la provincia de Islay)
<b>4 de may</b>	Aniversario de Cotahuasi (provincia de La Unión)
<b>21 de jun</b>	Aniversario de Caylloma (provincia de Caylloma)
<b>15 de ago</b>	Aniversario de la ciudad de Arequipa (Arequipa)
<b>Septiembre</b>	Chaku de vicuñas (San Juan de Tarucani, Arequipa)
<b>Oct-Nov (movible)</b>	Festisabores (Arequipa)
<b>8 de dic</b>	Fiesta de la Virgen Inmaculada Concepción (Chivay, provincia de Caylloma)



## ¿Qué comer?

Arequipa tiene variedad de buenos restaurantes. Destacan las picanterías, expresión moderna y excepcional de una costumbre culinaria ancestral de la región. Además de sus tradicionales chupes, se tiene platos como el rocoto relleno, el soltero de queso, la ocopa y, los domingos, el adobo arequipeño. No podemos dejar de mencionar como postre al queso helado. Imperdible una visita al mercado San Camilo, donde encontrarás deliciosos quesos y panes.



## ¿Qué comprar?

Arequipa es un lugar excelente para comprar prendas de exportación en fibra de alpaca, estando las fábricas establecidas en la ciudad. La tradición del artesano arequipeño perdura con sus trabajos en fierro forjado y cuero repujado, confeccionando cinturones, muebles y artículos de escritorio. El sillar también es trabajado por artesanos que tallan artículos decorativos. Si se trata de dulces, son famosos los chocolates y postres arequipeños. También se pueden encontrar licores, como piscos y anisados.







# ¿Qué conocer?

## Provincia de Arequipa

### Plaza de Armas

Conjunto republicano neoclásico constituido por la Catedral y arcos edificadas en granito, cal y sillar. En el centro se ubica la fuente de bronce con el "Tuturutu", figura emblemática que representaría a un soldado del siglo XVI encargado de entregar mensajes reales.

El marco de la plaza se completa con las vista de los volcanes Misti y Chachani.

### Basílica Catedral de Arequipa

*Plaza de Armas. Atención: L-S 7:00-10:00 h / 17:00-19:00 h / D 9:00-13:00 h.*

Inicialmente fue construida entre 1621 y 1656, pero tras el incendio de 1844 fue reconstruida por Lucas Poblete, al estilo neoclásico y está hecha en sillar. El obispo José Sebastián de Goyeneche promovió su embellecimiento. En 1850 adornó el interior con joyas de Francisco de Moratilla, platero de cámara de Isabel II. Destacan también el órgano Belga de 12 m de altura, las esculturas de madera de los 12 apóstoles, el púlpito de madera que representa la imagen del diablo con cuerpo de serpiente y encima de este se levanta la imagen de Jesús.

### Iglesias y conventos

Durante la Colonia se levantó la mayoría de los complejos religiosos representativos de la ciudad.

#### • Complejo de la Compañía de Jesús

*Intersección de las calles General Morán y Álvarez Thomas.*

*Atención templo: L-S 9:00-12:30 h y 15:00-19:00 h / D 9:30-13:00 h. Atención*

*capilla de San Ignacio de Loyola: L-S 9:00-13:00 h / 15:00-18:00 h / D 9:00 - 13:00 h. Ingreso a la capilla con boleto.*

Mayor exponente de la arquitectura y arte regional, combinando las culturas indígena y europea. Inspiró a iglesias y casonas durante el siglo XVII y XVIII. Se complementa con la Capilla de San Ignacio de Loyola, cuya cúpula ha sido decorada con pinturas vegetales.



- **Iglesia de San Agustín**

*Intersección de las calles San Agustín y Sucre. Atención: L-S 8:00-12:00 h. / 16:00-19:00 h / D 8:00-13:00 h y 17:00-19:00 h.*

Conserva su fachada, que data de la primera mitad del siglo XVIII y soportó el terremoto de 1868. Su claustro mayor albergó a la Academia Lauretana (S. XIX) y a la Universidad Nacional de San Agustín.

- **Monasterio de Santa Catalina**

*Cl. Santa Catalina 301. Atención: L, J, V, S, D 9:00-17:00 h / Ma y Mi 9:00-19:30 h. Ingreso con boleto.*

Desde su inauguración en 1579 hasta 1970 funcionó como centro de clausura absoluta. Sus habitaciones, de distintos estilos arquitectónicos, alojaron inicialmente a mujeres criollas, mestizas e hijas de curacas y en 1964 ingresaron las primeras monjas españolas. Sus pequeñas calles, patios, claustros y distribución de las celdas la asemejan a una pequeña ciudadela.

- **Complejo de San Francisco**

*Cl. Zela 103. Atención templo: L-S 17:00-20:00 h / D 7:15-12:45 h / 18:30-20:00 h / Atención convento: L-S 9:00-12:00 h / 15:00-18:00 h. Ingreso con boleto / Atención templo de la Tercera Orden y museo: L-S 9:00-13:00 h / 15:00-18:00 h. Ingreso con boleto*

Fue el cuarto templo y la tercera casa de religiosos en Arequipa, fundado en 1552. Sus muros están hechos de sillar y su bóveda de ladrillo. Destacan sus pinturas de la Escuela Cusqueña.

- **Museo de Arte Virreinal e Iglesia de Santa Teresa**

*Cl. Melgar 303. Atención museo: L-S 9:00-17:00 h. Ingreso con boleto. Atención iglesia: L-S 7:00-8:30 h / D 7:00-9:30 h.*

Más de 300 años de historia atestiguados en pinturas, esculturas y otras piezas exhibe este museo vivo, pues varios de los objetos y ambientes aún son usados por las monjas para el rezo del Angelus, con cánticos que los visitantes pueden oír.

- **Convento Museo La Recoleta**

*Jr. Recoleta 117. Atención: L, Ma, J y S 9:00-17:00 h / Mi y V 9:00-19:30 h. Ingreso con boleto.*

Es uno de los museos más completos de la ciudad. Destaca la biblioteca con más de 20 mil ejemplares, además, una tinaja de vino de 1550 que señalaría a Arequipa como primer productor de vino durante el virreinato del Perú.

## Casonas

Las antiguas casonas arequipeñas se distinguen por su arquitectura mestiza, de techos abovedados y amplios patios.

- **Casa Tristán del Pozo**

*Cl. San Francisco 108. Atención: L-V 9:00-18:00 h / S 9:00-13:00 h.*

- **Casa Goyeneche**

*Cl. La Merced 205. Atención: L-V 9:15-13:30 h / 14:30-16:45 h.*

- **Casa del Moral**

*Cl. Moral 318. Atención: L-S 9:00-17:00 h. Ingreso con boleto.*

## Museos

Como importante centro cultural y turístico del país, la ciudad de Arequipa cuenta con buenos museos de arqueología, historia colonial y arte.

- **Museo Santuarios Andinos de la Universidad Católica de Santa María**

*Cl. La Merced 110. Atención: L-S 9:00-18:00 h / D 9:00-15:00 h. Ingreso con boleto.*

De mayo a diciembre se exhibe a Juanita, momia inca con más de 500 años de antigüedad, conservada en excelentes condiciones.



 Mirador de Yanahuara © Alex Bryce / PROMPERÚ

- **Museo de La Catedral**

Plaza de Armas. Atención: L-S 10:00-16:10 h. Ingreso con boleto.

- **Museo Arqueológico José María Morante de la Universidad Nacional de San Agustín**

Cl. Álvarez Thomas 200. Atención: L-V 9:00-15:30 h. Ingreso con boleto.

- **Museo Histórico Municipal Guillermo Zegarra Meneses**

Plaza San Francisco 407. Atención: L-V 8:00-15:00 h. Ingreso con boleto.

- **Casa Museo Mario Vargas Llosa**

Av. Parra 101. Atención: L-V 8:30-14:30 h. (último grupo). Ingreso con boleto.

- **Museo de Arte Contemporáneo**

Alameda San Lázaro 120. Atención: L-V 9:00-15:00 h. Ingreso con boleto.

## Barrios tradicionales

El Barrio San Lázaro muestra estrechos pasajes, pequeñas plazas y amplias casas. El Barrio del Solar, los Tambos de Bronce, El Matadero y La Cabezona fueron escenarios de ferias y trueques, recintos que destacan por la arquitectura colonial.

## Mirador de Yanahuara

A 2 km al norte del centro de la ciudad de Arequipa, distrito de Yanahuara.

Construido en el siglo XIX, tiene excepcional vista de la ciudad y su guardián, el volcán Misti. En sus arcos aparecen grabadas palabras de reconocidos arequipeños.

Los miradores de Sachaca y Carmen Alto también ofrecen hermosos paisajes.

## **Distrito de Cayma**

*A 4 km al noroeste del centro de la ciudad de Arequipa (10 min en auto)*

Conocido también como el "Balcón de Arequipa" por su vista privilegiada de toda la ciudad. El principal atractivo de este distrito es el templo de San Miguel Arcángel, construido en 1730. Su fachada mestiza y su colección de cuadros de la escuela cusqueña lo hacen una joya.

## **Canteras de sillar**

*A 12 km al noroeste del centro de la ciudad de Arequipa (40 min en auto), distritos de Cerro Colorado y Uchumayo.*

En las laderas del volcán Chachani nace la quebrada de Añashuayco, que desemboca en la margen derecha del río Chili. Las canteras de sillar son producto de una terrible explosión en la superficie de la Tierra ocurrida hace millones de años, dando origen a la ignimbrita o "Sillar". La combinación de paisaje natural y cultura viva ofrece al visitante una experiencia única por la presencia del maestro cantero, cuya actividad de extracción y labrado de sillar ha sido declarada Patrimonio Cultural Inmaterial.

## **Baños Termales de Yura**

*A 25 km al noroeste de Arequipa (1 h en auto). Atención: L-D 8:00-15:00 h. Ingreso con boleto.*

Las aguas provienen del volcán Chachani y son reconocidas por sus propiedades terapéuticas. La temperatura del agua fluctúa entre 23 °C y 28 °C. El complejo cuenta con servicios de hospedaje y alimentación.

## **Distrito de Tiabaya**

*A 10 km al suroeste de la ciudad de Arequipa (25 min en auto)*

En este valle fértil destacan los pueblos tradicionales de Los Tunales y Alata. El 8 de noviembre de 1870 recibió el título de ciudad y hasta hoy se festejan celebraciones de la época como la tradicional Fiesta del Cuasimodo.

## **Mansión del Fundador**

*A 9 km al sureste de la ciudad de Arequipa (25 min en auto), distrito de J. D. Hunter. Atención: L-D 9:00-17:00 h. Ingreso con boleto.*

Es una de las casonas más representativas de la región. Se dice que el fundador de la ciudad, Garcí Manuel de Carbajal, mandó a construir esta mansión de sillar para su hijo. En 1785, en manos de Juan Crisóstomo de Goyeneche y Aguerreverre, fue remodelada para adquirir el aspecto señorial que luce hasta hoy.

## **Pueblo y molino de Sabandía**

*A 9 km al sureste de la ciudad de Arequipa (30 min en auto), distrito de Sabandía. Atención: L-D 9:00-17:00 h. Ingreso con boleto.*

Sabandía es un pueblo tradicional con algunas casas que aún conservan estructuras de estilo colonial y republicano rodeado por los volcanes Misti, Chachani y Pichu Pichu. Es conocido por ser cuna de las peleas de toros que se celebran hasta nuestros días. El molino es una casona de vistosos balcones, construida en 1621 íntegramente en sillar. Durante el recorrido es posible conocer cómo se procesaba el trigo en los molinos de piedra.

## **Distrito de Characato**

*A 12,5 km al sureste de la ciudad de Arequipa (35 min en auto)*

Pueblo tradicional conocido por la comida que se sirve en sus tradicionales picanterías. Su suelo es fértil y con abundante agua, propicio para practicar la agricultura. No olvides visitar su hermosa iglesia colonial.

## **Distrito de Yarabamba**

*A 23,5 km al sureste de la ciudad de Arequipa (50 min en auto)*

La mansión de los Arenas y Pinto y la casona colonial Rivera y Echevarría son las construcciones más importantes. Para una experiencia distinta, visita el anexo de Sogay, pueblo pintoresco de estrechas calles y hermosos paisajes. Disfruta de una caminata hacia la catarata de Sogay.

## **Distrito de Quequeña**

*A 26 km al sureste de la ciudad de Arequipa (40 min en auto)*

En la quebrada de Huanaqueros hay petroglifos que evidencian que ha sido poblado desde tiempos antiguos. La Casa de los Mártires de Quequeña es un museo de sitio que narra la Guerra del Pacífico a través de acuarelas. Son atractivas también la iglesia, la alameda de los Muertos y la de los Sauces.

## **Santuario de la Virgen de Chapi**

*A 60 km al sureste de Arequipa (2 h en auto), distrito de Polobaya.*

Recinto en honor a la Virgen de Chapi, patrona de Arequipa, venerada el 1 de mayo, con la llegada de miles de fieles. Es uno de los peregrinajes más importantes del sur del país.

## **Zoo Mundo**

*A 13 km al noreste de Arequipa (35 min en auto), distrito de Paucarpata.*

*Atención: L-D 9:00-17:00 h. Ingreso con boleto.*

Cuenta con una gran cantidad de especímenes, muchos de los cuales fueron reproducidos en cautiverio.

## **Balneario de Jesús**

*A 13 km al noreste de Arequipa (35 min en auto), distrito de Paucarpata.*

*Atención: L-Mi 8:00-15:00 h. / J-D 8:00-16:00 h. Ingreso con boleto.*

Cuenta con pozas minero-medicinales familiares e individuales con propiedades terapéuticas. Sus aguas transparentes permiten apreciar torrentes de gases que brotan en forma de burbujas. Cuenta con tina de hidromasajes y una piscina semiolímpica.

## **Distrito de Chiguata**

*A 27 km al noreste de la ciudad de Arequipa (1 h en auto).*

El encomendero Diego Hernández fundó el 22 de enero de 1540 este distrito cuyo nombre significa 'frío todo el año'. Emprende caminatas para conocer el templo del Espíritu Santo, los centros arqueológicos y su bosque de queñuales.

## **Reserva Nacional de Salinas y Aguada Blanca**

*A 80 km al noreste de Arequipa (1 h 30 min en auto).*

Sus casi 367 mil hectáreas se extienden por las provincias de Arequipa y Caylloma (Arequipa) y General Sánchez Cerro (Moquegua). Su punto más alto es el volcán Chachani (6075 msnm), mientras que el más bajo es de 2800 msnm. Los volcanes Misti (5825 msnm) y Pichu Pichu (5664 msnm) también se encuentran dentro de sus límites. La vicuña es la especie más representativa de la reserva. Si vas en el segundo semestre del año puedes participar del chaku ('esquila de vicuñas').

### **• Cuevas de Sumbay**

*A 93,3 km al norte de la ciudad de Arequipa, distrito de Yanahuara (1 h 45 min en auto).*

Alberga más de 500 pinturas de arte rupestre con figuras humanas y de animales. Fueron descubiertas en 1968 y tienen una antigüedad de 6000 a 8000 años aproximadamente.

### **• Laguna Salinas**

*A 70,5 km al noreste de Arequipa (3 h en auto), distrito de San Juan de Tarucani.*

A 4300 msnm se encuentra la laguna más extensa de toda la región (6182 hectáreas). Por su gran variedad de aves silvestres, es un lugar de visita obligada para los avituristas. Entre las especies más representativas está la parihuana (andina, común y James). En época seca, se presenta una afloración de sal que los pobladores explotan con fines industriales.





 Aguas termales en el Colca © Gihan Tubbeh / PROMPERÚ

## Provincia de Caylloma

### Valle y cañón del Colca

A 151 km al noroeste de Arequipa a Chivay (3 h en auto). Ingreso con boleto.

*Pueblos de la margen izquierda: Chivay, Yanque, Achoma, Maca, Pinchollo y Cabanaconde.*

*Pueblos de la margen derecha: Coporaque, Ichupampa, Lari, Madrigal y Tapay.*

*Pueblos de la parte alta del Colca: Tuti, Callalli, Sibayo y Tisco.*

Es una impresionante formación geológica creada por el río Colca.

La profundidad máxima del cañón ha sido calculada en 4160 m en la zona de Canco, distrito de Huambo, convirtiéndolo en uno de los cañones más profundos del planeta. Estuvo habitado por las etnias Collagua y Cabana, cada una con sus particulares culturas y costumbres. Actualmente, la diferencia se establece por la forma de los sombreros y el bordado de la vestimenta de sus pobladores, arte declarado Patrimonio Cultural de la Nación.

Los 20 distritos que integran el valle del Colca ofrecen atractivos y experiencias inolvidables: caminatas, deportes de aventura, iglesias y templos con más de 400 años y extraordinaria decoración; además pueblos que han sabido recuperar sus tradiciones y costumbres como la Danza del Wititi, declarada Patrimonio Cultural Inmaterial de la Humanidad por la Unesco, experiencias que pueden ser compartidas en iniciativas de turismo rural comunitario.

Desde el mirador de la Cruz del Cóndor, se divisa el majestuoso vuelo de esta mítica ave, una de las más grandes del mundo capaz de alzar vuelo. En los últimos años, la oferta de lodges ha proliferado en esta zona, que cuenta con fuentes naturales de aguas termales con propiedades relajantes.

La Unesco ha declarado recientemente al Colca y Volcanes de Andagua como Geoparque, siendo el primero en recibir esta nominación en el país.

# Provincia de Castilla

## Valle de Majes

A 178 km al oeste de Arequipa, distrito de Aplao (3 h en auto).

Ofrece una vista impresionante del río Majes, donde se puede realizar canotaje y degustar de la gastronomía a base de camarones. Se puede visitar las huellas de dinosaurio de Querulpa y disfrutar de un recorrido por parte de la Ruta del Pisco visitando diferentes viñedos y bodegas productoras de nuestra bebida bandera.

### • Petroglifos de Toro Muerto

A 163 km al oeste de Arequipa, distrito de Uraca (2 h 30 min en auto).

Ingreso con boleto.

En enormes bloques de sillar aparecen figuras antropomorfas, zoomorfas, geométricas y mitológicas que componen el complejo arqueológico de petroglifos más importante del país. Los dibujos fueron trazados a través de técnicas como el golpeado, rayado, frotado, desastillado y grabado a percusión. Pertenecieron a las culturas Wari, Collagua e Inca.

## Valle de los Volcanes

A 323 km al noroeste de la ciudad de Arequipa (9 h en auto), distrito de Andagua.

Se han identificado 36 conos volcánicos que alcanzan una altura entre los 10 y 300 metros. Los más emblemáticos son los volcanes conocidos como Mellizos, desde cuya cima se puede apreciar el pueblo de Andagua y su campiña, también destaca el volcán Kallana Mauras, la ciudadela y mirador de Antaymarca, el mirador de Sopro, entre otros.

### • Orcopampa

A 349 km al noroeste de Arequipa (9 h en auto).

El distrito de Orcopampa es actualmente el centro minero más importante de la zona. Cuenta con un vivero forestal que tiene como objetivo reforestar las áreas naturales disturbadas por la actividad minera. Además, se puede disfrutar de los baños termales de Huancarama y las impresionantes cataratas congeladas de Panagua.

### • Laguna de Mamacocha

A 40 km al sureste de Andagua (90 min en auto), distrito de Ayo.

Es un verdadero oasis con una increíble biodiversidad. Es alimentada por las aguas subterráneas del río Andagua y representa un refugio de vida en medio del agreste paisaje volcánico. En este hermoso paraje, se pueden apreciar varias especies de aves y de murciélagos. Asimismo, llama la atención una pequeña población de nutrias, conocidas en la zona como "huallaques", de especial interés científico.



# Provincia de La Unión

## Reserva Paisajística Subcuenca del Cotahuasi (valle y cañón de Cotahuasi)

*A 375 km al noroeste de Arequipa (6 h 30 min en auto).*

Con sus 3535 m, es el segundo cañón más profundo del Perú. Su diversidad de flora y fauna lo hacen el sitio ideal para realizar caminatas y practicar aviturismo, pesca y parapente. El camino desde la ciudad de Arequipa hasta Cotahuasi recorre un hermoso paisaje en el que sobresale el volcán Coropuna (6425 msnm), el más alto de la región y el tercero del país, que se refleja en las cristalinas aguas de la laguna de Pallarcocha.

Destacan la catarata de Sipia con su caída libre de 150 m, miradores naturales con vistas impresionantes del paisaje, formaciones geológicas, aguas termales y zonas de abundante vegetación.

.....

# Provincia de Islay

## Distrito de Mollendo

*A 126 km al sur de Arequipa (2 h 30 min en auto).*

La capital de la provincia se caracteriza por sus pintorescas calles con casonas de madera. En la antigua estación de tren se encuentra el museo Chiribaya, que exhibe cerámica y textiles de la cultura del mismo nombre. Desde el malecón Ratti, sobre el acantilado, se puede tener una hermosa vista del circuito de playas.

## Distrito de Mejía

*A 16 km al sureste de Mollendo (15 min en auto).*

Antiguas casonas coloniales y republicanas se entremezclan con construcciones modernas. Entre sus playas más populares están El Conto y Motobomba.

## Santuario Nacional Lagunas de Mejía

*A 20 km al sureste de Mollendo (20 min en auto). Ingreso con boleto.*

Miles de aves migratorias como el playero blanco encuentran refugio en esta zona costera, con 690,6 ha. de extensión. Conforman también la fauna del lugar sapos, lagartijas y el zorro costero. En sus aguas hay lisas y pejerreyes.

## Punta de Bombón

*A 23 km al sureste de Mejía (40 min en auto).*

Destaca por sus playas de arena fina y aguas mansas. Lugar ideal para acampar.

.....

# Provincia de Camaná

## Playas de Camaná

*A 173 km al suroeste de Arequipa (3 h en auto).*

En este valle se asentaron las culturas Nasca, Paracas, Wari, Collagua, Chuquibamba e Inca, y en 1539 se fundó la Villa Hermosa de Camaná. Playas como La Punta, Cerrillos, El Chorro, Las Cuevas, Quilca, La Miel, Arantas, Honoratos y La Playuela son visitadas por aficionados a deportes acuáticos como la pesca deportiva y el surf.

# Provincia de Caravelí

## Playas de Caravelí

*A 382 km al noroeste de Arequipa (8 h en auto), distrito de Caravelí.*

En Caravelí se desarrollaron culturas preinca e Inca, cuyos vestigios han sido encontrados en la Quebrada de la Waca o Puerto Inca, donde se habría realizado el acopio y trueque de productos hidrobiológicos y de los Andes. Además existen restos del Camino Inca que conduciría a la ciudad de Cusco.

La importancia de Caravelí aumentó durante la Colonia por las primeras plantaciones de vid y trigo, manteniendo la tradición con sus bodegas que forman parte de la Ruta del Pisco. Caravelí ofrece al visitante playas apacibles de aguas transparentes y lomas costeras con gran diversidad biológica.

También destacan sus grandes dunas, y los fósiles marinos de enormes especies encontradas en el desierto de Sacaco, con una antigüedad de 10 millones de años.



# Arequipa

## Centro de la ciudad



Zona urbana



Vía férrea



Río principal

- 
- 1 Catedral de Arequipa y museo
  - 2 Complejo de la Compañía de Jesús
  - 3 Complejo de San Francisco
  - 4 Iglesia de San Agustín
  - 5 Monasterio de Santa Catalina
  - 6 Convento Museo La Recoleta
  - 7 Museo de Arte Virreinal e iglesia de Santa Teresa
  - 8 Iglesia de Santo Domingo
  - 9 Iglesia de La Merced
  - 10 Casa del Moral
  - 11 Casa Goyeneche
  - 12 Casa Tristán del Pozo
  - 13 Museo Arqueológico José María Morante de la Universidad Nacional de San Agustín
  - 14 Museo Santuarios Andinos de la Universidad Católica de Santa María
  - 15 Museo Histórico Municipal Guillermo Zagarra Meneses
  - 16 Tambo de La Cabezona
  - 17 Tambos de Bronce y El Matadero
  - 18 Mirador de Yanahuara
  - 19 Casa Museo Mario Vargas Llosa
  - 20 Museo de Arte Contemporáneo



iPerú



Policía



Correo



Atención médica



Municipalidad



**al Mall Arequipa Center, aeropuerto,  
Cerro Colorado, Yura, Colca, Puno, Cusco**

**C.C. Real Plaza**

**C.C. Mall Plaza**

**Puente Grau**

**Club Internacional**

**Parque Grau**

**6**



**Puente Bolognesi**

**Estadio de Umacollo**

**Puente Quinones**

**Plaza de Armas**

**Puente San Martín**

**Parque Libertad de Expresión**

**Óvalo Martínez**

**a Sachaca**



0 150 300 metros

Altitud: 2335 msnm

**a la Carretera Panamericana**

**a Hunter  
a La Mansión del Fundador**

**Palacio de Bellas Artes Buses a Yura**

**Estación de Ferrocarril Parque del Tren**

**Parque Melgar**

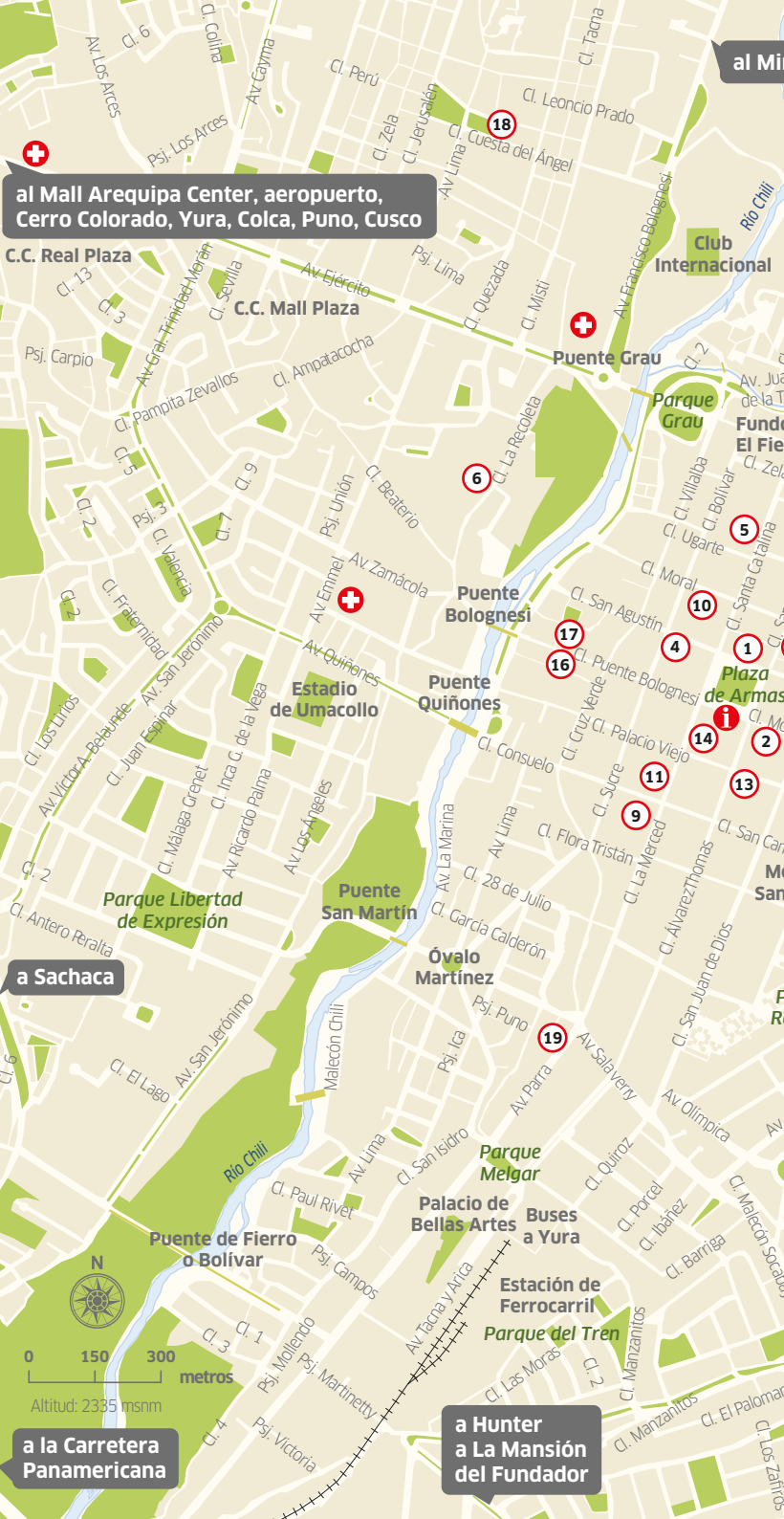

Parador de Carmen Alto

Colegio Militar Francisco Bolognesi

Vivero Municipal  
Parque Selva Alegre  
SELVA ALEGRE

SAN LÁZARO

Buses a Chiguata

Parque O'Higgins

Parque Las Condes

Estadio UNSA

Estadio Melgar

Parque Villa Gloria

Parque Asuea

C.C Parque Lambramani

a Paucarpata  
a Sabandía  
a Mall Aventura Plaza

Parque Metropolitano

al terminal terrestre

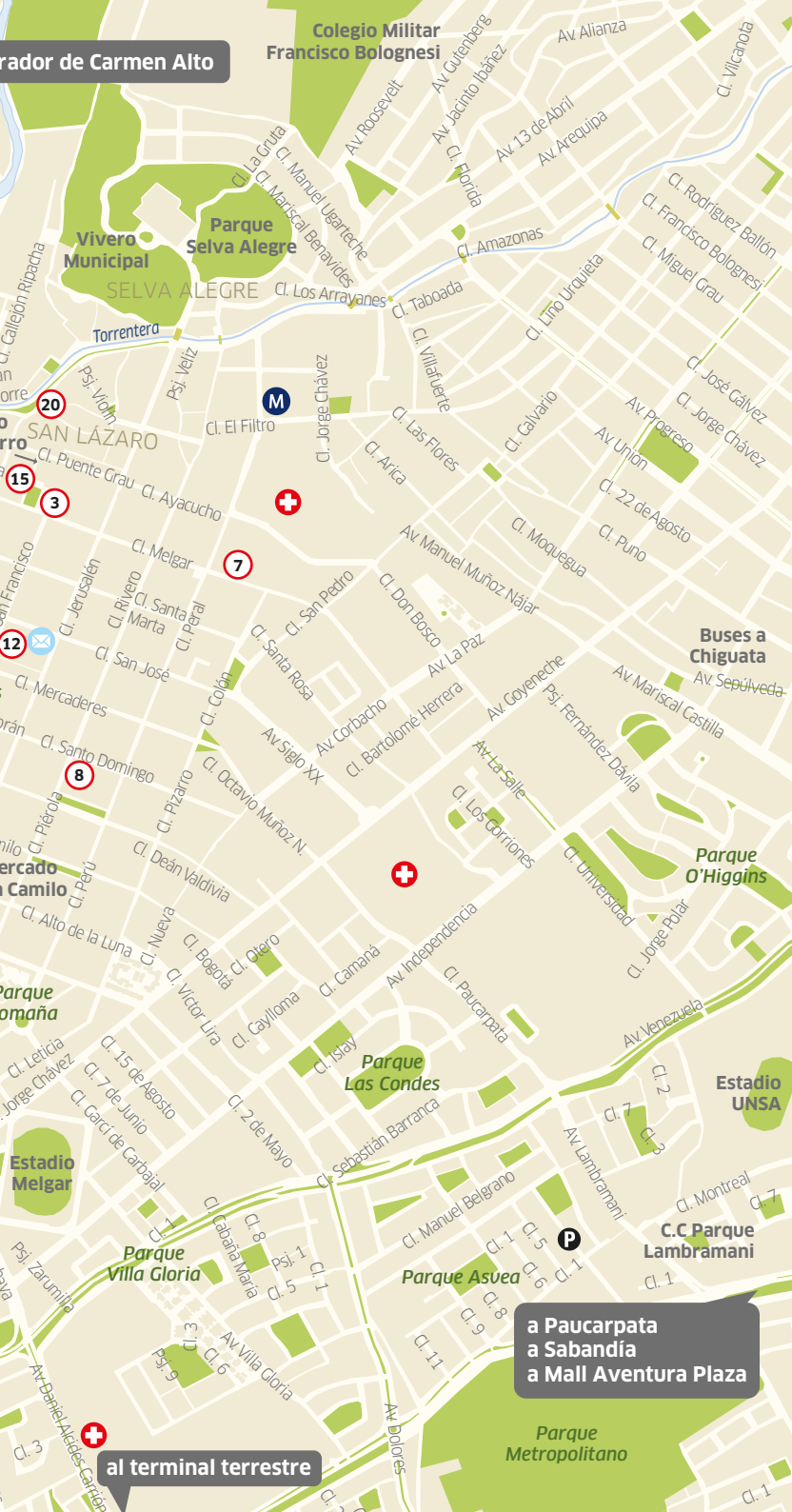



Información y Asistencia al Turista  
*Tourist Information and Assistance*

**Arequipa**  
**Arequipa**

**Plaza de Armas**

(054) 223-265

Portal de la Municipalidad 110

L-S 9:00-18:00 h, D 9:00-13:00 h

[iperuarequipa@promperu.gob.pe](mailto:iperuarequipa@promperu.gob.pe)

**Contáctanos:**

**24 horas**

 **(+51-1) 574-8000**

 **(+51) 944-492-314**

[iperu@promperu.gob.pe](mailto:iperu@promperu.gob.pe)

VisitPeru



[www.peru.travel](http://www.peru.travel)

[www.ytuqueplanes.com](http://www.ytuqueplanes.com)



La información contenida en este folleto ha sido actualizada en noviembre de 2019. Para su desarrollo, PROMPERÚ se ha servido de fuentes oficiales de información, así como de las municipalidades y la Gerencia Regional de Comercio Exterior y Turismo de Arequipa.

Los horarios de atención y teléfonos están sujetos a variación por parte de cada atractivo turístico. Confirma los horarios y números telefónicos con IPERÚ.

Una publicación de la Comisión de Promoción del Perú para la Exportación y el Turismo - PROMPERÚ.  
Calle Uno Oeste n.º 50, piso 14, urb. Córpac, San Isidro, Lima - Perú  
Teléfono: (+51-1) 616-7300  
[www.promperu.gob.pe](http://www.promperu.gob.pe)  
© PROMPERÚ. Todos los derechos reservados.

Hecho el Depósito Legal en la Biblioteca Nacional del Perú n.º xxxxxx  
Imprenta: Quad/Graphics Perú S.A. (Av. Los Frutales No. 344, Ate Vitarte-Lima)  
Lima, octubre de 2019

**DISTRIBUCIÓN GRATUITA. PROHIBIDA SU VENTA.**



**PERÚ**

Ministerio  
de Comercio Exterior  
y Turismo

