

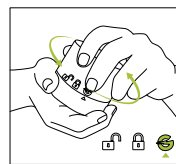

GrindE Electronic Herb Processor

QuickE Grind



Grinding with GrindE (Without Pollen Screen and Kief Tray)

Step 1: Twist GrindE Indicator Arrow to GrindE Symbol.

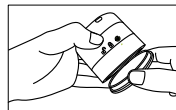

Step 2: Remove lower saw-toothed edged kief tray by twisting it counter-clockwise and pulling it away from selector ring. Be careful not to press the Grind button.

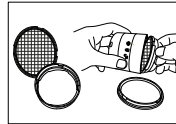

Step 3: Remove Pollen Screen. To remove pollen screen line up the 4 inner Slots (pollen screen) and Tabs (selector ring) and pull screen from selector ring.

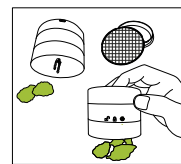

Step 4: With the grinding chain and chamber exposed you are now ready to Grind! Place your herbs on a flat surface. Take your GrindE and place exposed chamber to cover your herbs.

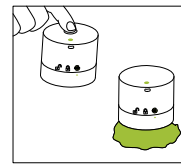

Step 5: Press grind button until you hear that GrindE has completed grinding your herbs. Lift GrindE, clear the stems out of the way and enjoy your herbs.

*If not satisfied with the grind just place GrindE ovetop again and give it another pulse.

Keef Kreation

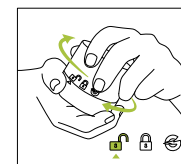

Step 1: Opening
Open GrindE by placing both hand on the top and bottom and turn counterclockwise so that the Lower Indicator Triangle lines up with the Unlock Symbol. Pull two halves apart.

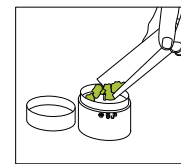

Step 2: Loading
Load GrindE with your herbs into the upper portion of the chamber that has the processing chain.

*NOTE: For best results break down herb to peanut size to avoid overloading.

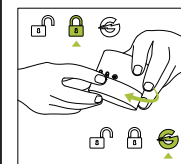

Step 3: Re-attachment
Re-attach the lower chamber to upper portion. Twist GrindE clockwise to the Lock symbol to lock processing chamber. This allows for safe transport and avoids inadvertently powering on.

To activate GrindE line up Lower Triangle Indicator with the GrindE Symbol.

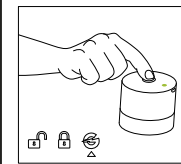

Step 4: Operation
Turn GrindE upright and press the activation button on top. Hold activation button for 5-10 depending on your preference. The LED will light up Green under operation.

*NOTE: If when pressing the activation button your GrindE flashes red, you have overloaded it. Simply give GrindE a shake or open it and rearrange or remove some contents.

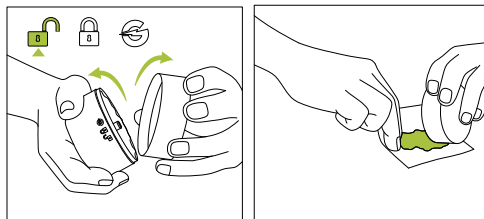

Step 5: Emptying GrindE Processing Chamber

To empty the ground herb, simply twist GrindE's two halves counter-clockwise to line up Indicator Triangle and the Unlock symbol. Pull the two halves apart and empty your ground herb.

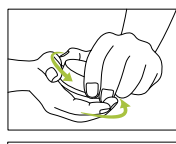

Step 5.1: Empty Pollen Catcher

To empty the lower Pollen/Kief catcher simply twist the lower tooth edged tray counter-clockwise and pull lower tray off carefully. Empty your pollen. This what GrindE is really about.

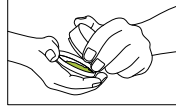

Step 6: Reassemble GrindE

Simply put all the pieces of GrindE back together line up the Indicator Triangle and the Lock Symbol. Keep GrindE close for your next session!

Charging GrindE

Using the USB cable included, plug it into GrindE right below LED light. Plug cable into power source. GrindE will not work while charging. Full charge time 90-120 minutes.

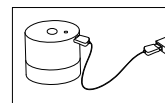

- Flashing Red indicates under charge.
- Solid Green Light indicates full charge.

*Note: Please charge GrindE for at least 2 hours before first use.

Tech Specs

Battery: Capacity 1,200mAh / Voltage 3.7V / 90-120min Charge Time / Longterm Standby / Load Runtime 120min

Storage Temperature: 10°C = 50°F to 30°C = 86°F
Disclaimer Notice

Cleaning GrindE

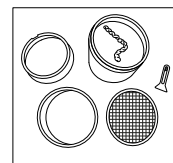

To maintain optimal use of your GrindE, the occasional cleaning is recommended. Using the scraper included, scrape away any build up in the crevices of your GrindE. Do not use any harsh chemicals or water on your GrindE. DO NOT submerge or put in dishwasher. DO NOT expose to any high heat.

Attention/Caution/Warning

- This is not a Toy
- For use by only ages 19+
- Do not Submerge in Liquids
- Use USB Cable included for charging
- Do not USE GrindE without reading instructions
- Do not USE GrindE in any way other than detailed in this instruction manual
- Do not deviate from Operation Instructions when using GrindE

Envium Enterprises LTD. Shall not be liable to you or anyone for any loss, injury, damage or destruction to personal properties relating to this product (GrindE). This product is not intended to be used by anyone under the age of 19 years old. This product (GrindE) shall not be used in any way other than the use detailed in this instruction manual.

Warranty

Your GrindE comes with a limited 60 day warranty. All sales final. Exchange only.

*NOTE: GrindE is not intended to be a grinder but rather a processor that isolates plant matter from the pollen.

Questions or Concerns

Please Visit: www.grinde.store/contact



Processeur électronique Herb GrindE

QuickE Grind

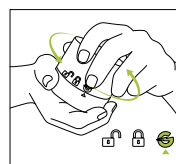

Meulage avec GrindE (Sans filtre à pollen et plateau à kief)

Étape 1: Tournez la flèche de l'indicateur GrindE vers le symbole GrindE.

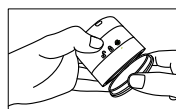

Étape 2: Retirez le plateau de kief inférieur en dents de scie en le tournant dans le sens inverse des aiguilles d'une montre et en l'éloignant de la bague de sélection. Faites attention de ne pas appuyer sur le bouton Grind.

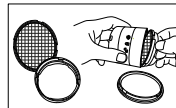

Étape 3: Retirez le filtre à pollen. Pour retirer le tamis à pollen, alignez les 4 fentes intérieures (tamis à pollen) et les languettes (bague de sélection) et retirez le tamis de la bague de sélection.

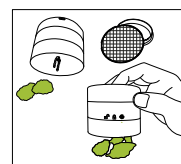

Étape 4: Avec la chaîne et la chambre de meulage exposées, vous êtes maintenant prêt à mouler! Placez vos herbes sur une surface plane. Prenez votre GrindE et placez la chambre exposée pour couvrir vos herbes.

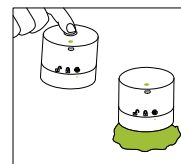

Étape 5: Appuyez sur le bouton de mouture jusqu'à ce que vous entendiez que GrindE a terminé de broyer vos herbes. Soulevez GrindE, dégagez les tiges et dégustez vos herbes.

* Si vous n'êtes pas satisfait de la mouture, placez à nouveau GrindE sur le dessus et donnez-lui une autre impulsion.

Keef Kreation

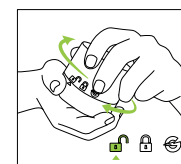

Étape 1: ouverture
Ouvrez GrindE en plaçant les deux mains en haut et en bas et tournez dans le sens antihoraire de sorte que le triangle indicateur inférieur s'aligne avec le symbole de déverrouillage. Écartez deux moitiés

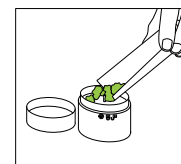

Étape 2: chargement
Chargez GrindE avec vos herbes dans la partie supérieure de la chambre qui a la chaîne de traitement.

* REMARQUE: Pour de meilleurs résultats, décomposez les herbes en arachides pour éviter une surcharge.

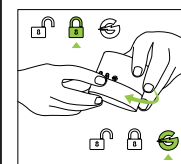

Étape 3: réattachement
Rattachez la chambre inférieure à la partie supérieure. Tournez GrindE dans le sens des aiguilles d'une montre jusqu'au symbole de verrouillage pour verrouiller la chambre de traitement. Cela permet un transport sûr et évite une mise sous tension par inadvertance.

Pour activer GrindE, aligner l'indicateur de triangle inférieur avec le symbole GrindE.

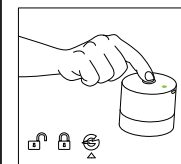

Étape 4: opération
Tournez GrindE en position verticale et appuyez sur le bouton d'activation en haut. Maintenez le bouton d'activation enfoncé pendant 5 à 10 selon vos préférences. La LED s'allume en vert en fonctionnement.

* REMARQUE: si en appuyant sur le bouton d'activation votre GrindE clignote en rouge, vous l'avez surchargé. Secouez simplement GrindE ou ouvrez-le et réorganisez ou supprimez certains contenus.

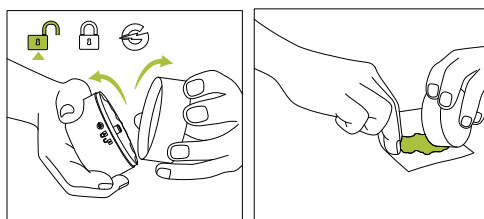

Étape 5: Vider la chambre de traitement GrindE

Pour vider l'herbe moulue, tournez simplement les deux moitiés de GrindE dans le sens antihoraire pour aligner le triangle indicateur et le symbole de déverrouillage. Séparez les deux moitiés et videz votre herbe moulue.

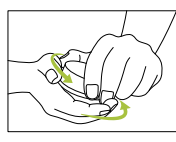

Étape 5.1: Videz le collecteur de pollen

Pour vider le collecteur de pollen / kief inférieur, tournez simplement le plateau à bord inférieur dans le sens antihoraire et retirez le plateau inférieur avec précaution. Videz votre pollen. C'est vraiment ce dont parle GrindE.

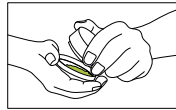

Étape 6: réassemblez GrindE

Rassemblez simplement tous les morceaux de GrindE pour aligner le triangle indicateur et le symbole de verrouillage. Gardez GrindE à portée de main pour votre prochaine session!

Charge GrindE

À l'aide du câble USB inclus, branchez-le dans GrindE juste en dessous de la lumière LED. Branchez le câble dans la source d'alimentation. GrindE ne fonctionnera pas pendant la charge. Temps de charge complet 90-120 minutes.

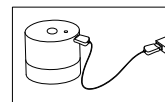

- Rouge clignotant indique sous charge.
- Le voyant vert fixe indique une charge complète.

* Remarque: veuillez charger GrindE pendant au moins 2 heures avant la première utilisation.

Spécifications techniques

Batterie: Capacité 1200 mAh / Tension 3,7 V / 90-120 min Temps de charge / Veille à long terme / Durée de charge 120 min

Température de stockage: 10°C = 50°F à 30°C = 86°F
Avis de non-responsabilité

Nettoyage de GrindE

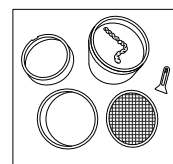

Pour maintenir une utilisation optimale de votre GrindE, un nettoyage occasionnel est recommandé. À l'aide du grattoir inclus, éliminez toute accumulation dans les crevasses de votre GrindE. N'utilisez pas de produits chimiques agressifs ou d'eau sur votre GrindE. NE PAS immerger ni mettre au lave-vaisselle. NE PAS exposer à une chaleur élevée.

Attention / Attention / Avertissement

- Ce n'est pas un jouet
- Pour une utilisation par seulement 19 ans et plus
- Ne pas immerger dans des liquides
- Utilisez le câble USB inclus pour le chargement
- N'UTILISEZ PAS GrindE sans lire les instructions
- N'UTILISEZ GrindE d'aucune autre manière que celle décrite dans ce mode d'emploi
- Ne déviez pas des instructions d'utilisation lors de l'utilisation de GrindE

Envium Enterprises LTD. Ne sera pas responsable envers vous ou quiconque de toute perte, blessure, dommage ou destruction des propriétés personnelles liées à ce produit (GrindE). Ce produit n'est pas destiné à être utilisé par des personnes de moins de 19 ans. Ce produit (GrindE) ne doit pas être utilisé d'une manière autre que l'utilisation détaillée dans ce manuel d'instructions.

Garantie

Votre GrindE est livré avec une garantie limitée de 60 jours. Toutes les ventes finales. Échange uniquement.

* REMARQUE: GrindE n'est pas destiné à être un broyeur mais plutôt un processeur qui isole la matière végétale du pollen.

Questions ou préoccupations

Veuillez visiter: www.grinde.store/contact





Procesador electrónico de hierbas GrindE

QuickE Grind

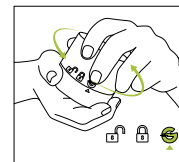

Molienda con GrindE (Sin filtro de polen y bandeja de kief)

Paso 1: Gire la flecha indicadora GrindE hasta el símbolo GrindE.

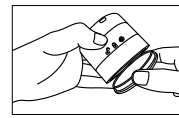

Paso 2: Retire la bandeja de kief con bordes de dientes de sierra inferior girándola en sentido antihorario y tirando de ella hacia afuera del anillo selector. Tenga cuidado de no presionar el botón Grind.

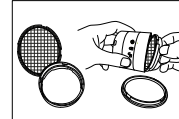

Paso 3: quitar la pantalla de polen. Para quitar la pantalla de polen, alinee las 4 ranuras internas (pantalla de polen) y pestañas (anillo selector) y tire de la pantalla del anillo selector.

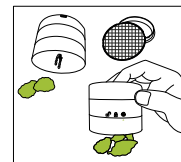

Paso 4: Con la cadena de molienda y la cámara expuestas, ahora está listo para moler! Coloque sus hierbas en una superficie plana. Tome su GrindE y coloque la cámara expuesta para cubrir sus hierbas.

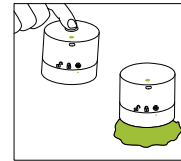

Paso 5: Presione el botón moler hasta que escuche que GrindE ha terminado de moler sus hierbas. Levante GrindE, quite los tallos del camino y disfrute de sus hierbas.

* Si no está satisfecho con el molido, vuelva a colocar el GrindE encima y dele otro pulso.

Keef Kreation

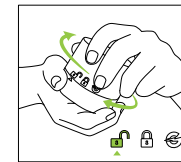

Paso 1: apertura
Abra GrindE colocando ambas manos en la parte superior e inferior y gire en sentido antihorario para que el triángulo indicador inferior se alinee con el símbolo de desbloqueo. Separe dos mitades.

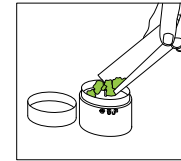

Paso 2: carga
Cargue GrindE con sus hierbas en la parte superior de la cámara que tiene la cadena de procesamiento.

* **NOTA:** Para obtener los mejores resultados, descomponga el tamaño de hierba a mani para evitar la sobrecarga.

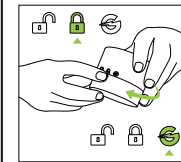

Paso 3: volver a adjuntar
Vuelva a colocar la cámara inferior en la parte superior. Gire GrindE en sentido horario hasta el símbolo de bloqueo para bloquear la cámara de procesamiento. Esto permite un transporte seguro y evita el encendido involuntario.

Para activar GrindE, alinee el indicador del triángulo inferior con el símbolo GrindE.

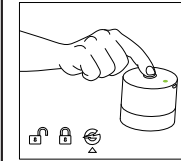

Paso 4: Operación
Gire GrindE en posición vertical y presione el botón de activación en la parte superior. Mantenga presionado el botón de activación durante 5-10 según su preferencia. El LED se iluminará en verde en funcionamiento.

* **NOTA:** Si al presionar el botón de activación su GrindE parpadea en rojo, lo ha sobrecargado. Simplemente agite GrindE o ábralo y reorganice o elimine algunos contenidos.

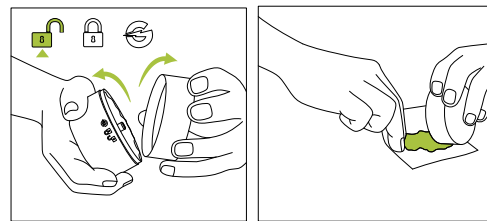

Paso 5: Vaciar la cámara de procesamiento de GrindE

Para vaciar la hierba molida, simplemente gire las dos mitades de GrindE en sentido antihorario para alinear el triángulo indicador y el símbolo de desbloqueo. Separe las dos mitades y vacíe su hierba molida.

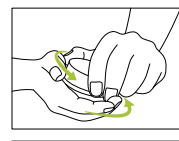

Paso 5.1: vaciar el colector de polen

Para vaciar el colector de polen / Kief inferior, simplemente gire la bandeja con bordes del diente inferior en sentido antihorario y retire la bandeja inferior con cuidado. Vacía tu polen. De esto se trata realmente GrindE.

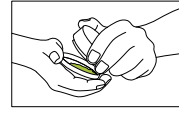

Paso 6: vuelva a montar GrindE

Simplemente coloque todas las piezas de GrindE juntas para alinear el triángulo indicador y el símbolo de bloqueo. ¡Mantenga GrindE cerca para su próxima sesión!

GrindE de carga

Usando el cable USB incluido, conéctelo a GrindE justo debajo de la luz LED. Enchufe el cable a la fuente de alimentación. GrindE no funcionará mientras se carga. Tiempo de carga completo 90-120 minutos.

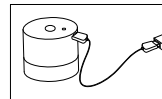

- El rojo intermitente indica que está bajo carga.
- La luz verde fija indica carga completa.

* **Nota:** Cargue GrindE durante al menos 2 horas antes del primer uso.

Especificaciones técnicas

Batería: Capacidad 1,200mAh / Voltaje 3.7V / 90-120min Tiempo de carga / En espera a largo plazo / Tiempo de ejecución de carga 120min

Temperatura de almacenamiento: 10°C = 50°F a 30°C = 86°F
Aviso de exención de responsabilidad

GrindE de limpieza

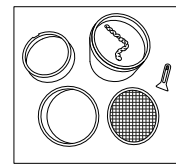

Para mantener el uso óptimo de su GrindE, se recomienda la limpieza ocasional. Usando el raspador incluido, elimine cualquier acumulación en las grietas de su GrindE. No use productos químicos fuertes o agua en su GrindE. NO lo sumerja ni lo ponga en el lavavajillas. NO exponer a altas temperaturas.

Atención / precaución / advertencia

- Esto no es un juguete
- Para uso exclusivo de personas mayores de 19 años.
- No sumergir en líquidos
- Utilice el cable USB incluido para cargar
- No USE GrindE sin leer las instrucciones
- NO USE GrindE de ninguna otra manera que no sea detallada en este manual de instrucciones
- No se desvíe de las instrucciones de operación cuando use GrindE

Envium Enterprises LTD. No será responsable ante usted ni ante nadie por ninguna pérdida, lesión, daño o destrucción de propiedades personales relacionadas con este producto (GrindE). Este producto no está destinado a ser utilizado por personas menores de 19 años. Este producto (GrindE) no debe usarse de ninguna otra manera que no sea el uso detallado en este manual de instrucciones.

Garantía

Su GrindE viene con una garantía limitada de 60 días. Todas las ventas finales. Solo intercambio.

* **NOTA:** GrindE no pretende ser un molinillo, sino un procesador que aísla la materia vegetal del polen.

Preguntas o inquietudes

Por favor visite: www.grinde.store/contact



GrindE Elektronischer Kräuterprozessor

QuickE Grind

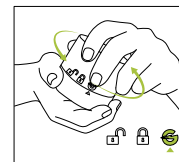

Schleifen mit GrindE (Ohne Pollensieb und Kief-Tablett)

Schritt 1: Drehen Sie den GrindE-Indikator zum GrindE-Symbol.

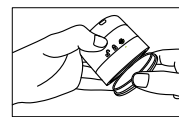

Schritt 2: Entfernen Sie die untere Sägezahn-Kief-Schale, indem Sie sie gegen den Uhrzeigersinn drehen und vom Wählring wegziehen. Achten Sie darauf, die Taste Schleifen nicht zu drücken.

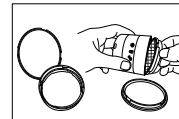

Schritt 3: Entfernen Sie den Pollensieb. Um den Pollensieb zu entfernen, richten Sie die 4 inneren Schlitze (Pollensieb) und die Laschen (Wählring) aus und ziehen Sie den Schirm vom Wählring ab.

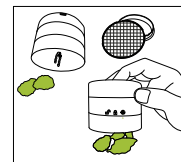

Schritt 4: Wenn die Schleifkette und die Kammer freigelegt sind, können Sie jetzt schleifen! Legen Sie Ihre Kräuter auf eine ebene Fläche. Nehmen Sie Ihren GrindE und platzieren Sie eine freiliegende Kammer, um Ihre Kräuter zu bedecken.

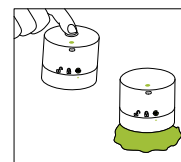

Schritt 5: Drücken Sie die Mahltaste, bis Sie hören, dass das Mahlen Ihrer Kräuter abgeschlossen ist. Heben Sie GrindE an, räumen Sie die Stängel aus dem Weg und genießen Sie Ihre Kräuter.

* Wenn Sie mit dem Mahlen nicht zufrieden sind, legen Sie das Mahlgut einfach wieder darüber und geben Sie ihm einen weiteren Impuls.

Keef Kreation

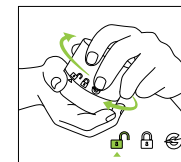

Schritt 1: Öffnen
Öffnen Sie GrindE, indem Sie beide Hände oben und unten platzieren und gegen den Uhrzeigersinn drehen, sodass das untere Anzeigedreieck mit dem Entsperresymbol übereinstimmt. Ziehen Sie zwei Hälften auseinander.

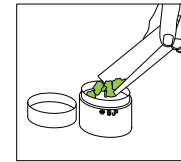

Schritt 2: Laden
Laden Sie GrindE mit Ihren Kräutern in den oberen Teil der Kammer mit der Verarbeitungskette.

* **HINWEIS:** Für beste Ergebnisse das Kraut auf Erdnussgröße zerlegen, um eine Überladung zu vermeiden.

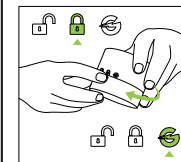

Schritt 3: Erneutes Anbringen
Befestigen Sie die untere Kammer wieder am oberen Teil. Drehen Sie GrindE im Uhrzeigersinn zum Schlosssymbol, um die Verarbeitungskammer zu verriegeln. Dies ermöglicht einen sicheren Transport und verhindert ein versehentliches Einschalten.

Um GrindE zu aktivieren, richten Sie den unteren Dreiecksindikator mit dem GrindE-Symbol aus.

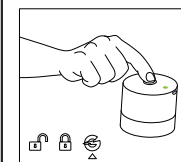

Schritt 4: Betrieb

Drehen Sie GrindE aufrecht und drücken Sie den Aktivierungsknopf oben. Halten Sie die Aktivierungstaste je nach Wunsch für 5-10 gedrückt. Die LED leuchtet während des Betriebs grün.

* **HINWEIS:** Wenn Ihr GrindE beim Drücken der Aktivierungstaste rot blinkt, haben Sie es überladen. Schütteln Sie GrindE einfach oder öffnen Sie es und ordnen Sie den Inhalt neu an oder entfernen Sie ihn.

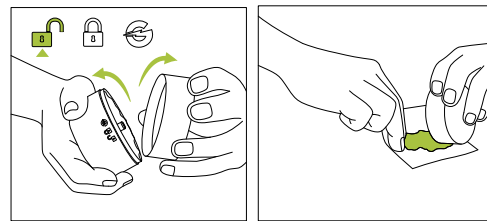

Schritt 5: Leeren der Mahlkammer

Um das gemahlene Kraut zu leeren, drehen Sie einfach die beiden Hälften von GrindE gegen den Uhrzeigersinn, um das Indikator-Dreieck und das Entsper-Symbol auszurichten. Ziehen Sie die beiden Hälften auseinander und leeren Sie Ihr gemahlene Kraut.

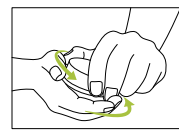

Schritt 5.1: Leeren Pollenfänger

Um den unteren Pollen- / Kief-Fänger zu entleeren, drehen Sie einfach die untere Zahnkantenschale gegen den Uhrzeigersinn und ziehen Sie die untere Schale vorsichtig ab. Leere deinen Pollen. Darum geht es bei GrindE wirklich.

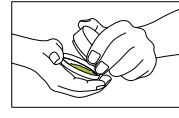

Schritt 6: GrindE wieder zusammenbauen

Setzen Sie einfach alle Teile von GrindE wieder zusammen und richten Sie das Anzeigedreieck und das Schlosssymbol aus. Halten Sie GrindE für Ihre nächste Sitzung in der Nähe!

Lade GrindE

Stecken Sie es mit dem mitgelieferten USB-Kabel direkt unter dem LED-Licht in GrindE. Stecken Sie das Kabel in die Stromquelle. GrindE funktioniert während des Ladevorgangs nicht. Volle Ladezeit 90-120 Minuten.

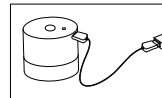

- Rot blinkend zeigt an, dass die Ladung geladen ist.
- Durchgehend grünes Licht zeigt die volle Ladung an.

* **Hinweis:** Bitte laden Sie GrindE vor dem ersten Gebrauch mindestens 2 Stunden lang auf.

Technische Daten

Batterie: Kapazität 1.200 mAh / Spannung 3,7V / 90-120 min Ladezeit / Langzeit-Standby / Ladezeit 120 min

Lagertemperatur: 10°C = 50°F bis 30°C = 86°F
Haftungsausschluss Hinweis

Reinigungsmahlung

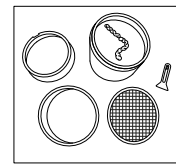

Um eine optimale Nutzung Ihres GrindE zu gewährleisten, wird eine gelegentliche Reinigung empfohlen. Entfernen Sie mit dem mitgelieferten Schaber alle Ablagerungen in den Spalten Ihres GrindE. Verwenden Sie keine aggressiven Chemikalien oder Wasser auf Ihrem GrindE. NICHT eintauchen oder in die Spülmaschine geben. NICHT starker Hitze aussetzen.

Achtung / Vorsicht / Warnung

- Dies ist kein Spielzeug
- Nur für Personen ab 19 Jahren
- Nicht in Flüssigkeiten eintauchen
- Verwenden Sie zum Aufladen das mitgelieferte USB-Kabel
- Verwenden Sie GrindE nicht, ohne die Anweisungen zu lesen
- Verwenden Sie GrindE nicht anders als in dieser Bedienungsanleitung beschrieben
- Bei Verwendung von GrindE nicht von der Bedienungsanleitung abweichen

Envium Enterprises LTD. Sie oder andere Personen haften nicht für Verluste, Verletzungen, Schäden oder Zerstörungen an persönlichen Gegenständen im Zusammenhang mit diesem Produkt (GrindE). Dieses Produkt darf nicht von Personen unter 19 Jahren verwendet werden. Dieses Produkt (GrindE) darf nur zur Verwendung in dieser Bedienungsanleitung verwendet werden.

Garantie

Ihr GrindE wird mit einer eingeschränkten 60-Tage-Garantie geliefert. Alle Verkäufe endgültig. Nur austauschen.

* **HINWEIS:** GrindE ist nicht als Mühle gedacht, sondern als Prozessor, der Pflanzenmaterial vom Pollen isoliert.

Fragen oder Bedenken

Bitte besuchen Sie: www.grinde.store/contact

