Direttore Scientifico
Massimo Filippo Dr. Gattuso
Medico Chirurgo
Chirurgia Maxillo Facciale

GRUPPO STOMATOLOGICO ITALIANO

G.S.I.

Business Group Expansion

www.gruppostomatologicoitaliano.it

IL progetto prevede la collaborazione

con 50 studi odontoiatrici, selezionati, nei prossimi due anni

Gruppo Stomatologico Italiano

Direttore scientifico del progetto

Dr.Massimo Filippo Gattuso

Medico Chirurgo Oro - Maxillo facciale
Patologia e Chirurgia Orale e Maxillo facciale
Docente Master Universitario Università di Roma La Sapienza

"Quando il responsabile organizzativo del **G.S.I. Gruppo Stomatologico Italiano**, del quale ho l'onore di ricoprire la carica di direttore scientifico, mi ha proposto di dar vita ad un nuovo progetto, denominato **"Equipe implantologica italiana "**, ho voluto sapere esattamente quali fossero le finalità di tale progetto. Mi è stato spiegato che lo scopo principale era di poter offrire a tutti la possibilità di avere riabilitazioni implanto-protesiche complesse, ma a costi sostenibili. Ho subito pensato a tutti coloro i quali, per ragioni puramente e meramente economiche, hanno affrontato veri e propri "viaggi della speranza" verso la Croazia o altri paesi dell'est. Oppure a coloro i quali, sotto la spinta di grandi promesse, si sono rivolti alle varie "catene dentali", professionisti assoluti nella pubblicità, spesso purtroppo mendace, quando non addirittura truffaldina.
Ho voluto sapere esattamente in che modo si intendesse trattare i pazienti che decidessero di riporre nei nostri confronti la loro fiducia. Non solo e non tanto dal punto di vista economico, ma anche per tutta una serie di aspetti per me di grande importanza, anche nei minimi dettagli.
Il paziente deve essere, ma soprattutto deve sentirsi al centro del nostro progetto. Il paziente con una dentatura terminale è di per sé un paziente psicologicamente fragile, che ha bisogno di essere rassicurato e di sentirsi tutelato nella sua salute e nei suoi interessi.
Questo è esattamente "Equipe implantologica italiana". Questo è il progetto che abbiamo voluto fortemente avviare. E che già tante soddisfazioni ci ha regalato. Soddisfazioni professionali, certo, ma ancor di più in termini di rapporti umani. Questo era l'aspetto che più mi stava a cuore e per il quale ringrazio tutti coloro che questo progetto hanno con me fortemente voluto ed al quale insieme a me già da tempo dedicano tempo ed energia con grande passione."

Massimo F. Gattuso

Project Manager e Direttore amministrativo
Dr. Pantaleone Citriniti

"Dopo 35 anni passati in Italia e all'estero , realizzando oltre 150 studi dentistici , ho pensato che i pazienti avrebbero avuto bisogno di un "posto sicuro" dove rivolgersi,in Italia, per interventi di implantologia avanzata e l'idea di crare un gruppo specializzato esclusivamente in questo settore mi è venuta anni orsono.
Ma solo dall'incontro con Il Dr. Masimo Filippo Gattuso, quelle che erano solo idee sulla carta, si sono trasformate in realtà .
La Sua grande esperienza nella chirurgia e l'affiancamento di collaboratori con cui si lavora insieme da decenni, ha permesso che il sogno diventasse realtà.
Nasce inizialmente "Equipe Implantologica Italiana" che successivamente viene inglobata nel progetto **"Gruppo Stomatologico Italiano" "G.S.I.**
Iniziammo con un sono studio dentistico a Milano, la richiesta da parte dei pazienti fu talmente alta da includere nel progetto altri dua studi (San Donato Milanese e Arese).

Nel giro di Pochissimo tempo, parliamo di qualche mese , arriva la richiesta da Parte di Brescia e di Chivasso e , successivamente Roma e Palermo.

Senza falsa modestia. posso affermare che sono stati "rifiutati" più studi dentistici di quelli "accettati" all'interno del progetto G.S.I.

IL motivo? Siamo molto selettivi e questo perchè ad oggi il 100% dei nostri pazienti si ritiene soddisfatto (solo nella vona di Milano,Arese, San Donato, nel 2021 abbiamo effettuato 126 interventi con una media di 1,5 All on four a paziente .
Abbiamo una mesìdia a Fattura di € 6.500 a paziente .

La formula vincente è quella di dare al paziente un servizio che nessuno, nel panorama attuale, offre : Qualità , convenienza , garanzia, gentilezza, tradizione , escusività (interveniamo su un unico paziente in una intera giornata)

Gli studi che partecipano al progetto mettono a disposizione una giornata (ma possono aumentare se vogliono)

Leggendo in avanti troverete tutti i vantaggi e le possibilità che offre il nostro progetto.

Mi auguro, se Sta leggendo questa picccola prefazione, che il Suo studio possa avere le caratteristiche per poter aderire al nostro progetto.
Grazie

Pantaleone Citriniti

Caratteristiche per aderire al progetto

Lo studio dentistico candidato per aderire al progetto G.S.I. non necessita di visibilità su strada (NON è importante che abbia vetrine o che sia ubicato in un centro commerciale), ma deve avere della caretteristiche imprescindibili:

- Facile da raggiungere con i mezzi o in auto**.**
- Parcheggio nelle vicinanze o convenzione con parcheggio privato
- Minimo una giornata dello studio dedicata esclusivamente al progetto G.S.I
- Esperienza pluriennale nella tecnica implantologica a carico immadiato (All on four all on six etc.) oppure che si avvalga di un professionista con tale esperienza .
- **Tac in studio anche usata**
- Almeno **due riuniti operativi (si valutano anche studi con un riunito)**
- Personale ausiliario adeguato alle prestazioni offerte (Assistente con esperienza in implantologia che sappia gestire anche il front office oppure,in aggiunta all'assistente, una segretaria)
- Disponibilità ad usare Impianti dentali della JD Dentalcare
- Propensione a lavorare in team al confronto e lla collaborazione con altri professionisti .
- Spiccate capacità comunicative

Cosa offriamo

- Il Gruppo Stomatologico Italiano si avvale della collaborazione con società primaria nel settore del marketing odontoiatrico con oltre 20 anni di esperienza nella comunicazione con i pazienti e offre ai candidati oltre ad un contratto esclusivo vantaggioso per l'acquisto degli impianti della JD Dentalcare

- Incremento minimo di € 200.000 del fatturato nel primo anno di attività. inserimento nell'elenco delle prestazioni delle Griglie iuxtaossee e degli impanti zigomatici, aumentando la possibilità di offrire servizi sempre più avanzati ai propri pazienti.

- Ricerca dei pazienti a costo zero.
  CI ACCOLLEREMO TUTTI I COSTI inerenti la comunicazione sui social,
  Google, numero VERDE (Solo in. casi eccezionali e con l'adesione del 100% dei convenzionati
  potremmo decidere di effettuare delle campagne nazionali televisive o radiofoniche

- Garanzia contrattuale per il raggiungimento del fatturato previsto .

- Restituzione del 40% dell'investimento qualora alla fine del primo anno non sia raggiunto l'obiettivo minimo previsto

- Costo dei laboratori convenzionati adeguati allo standard del Gruppo, oppure possibilità di utilizzare il proprio laboratorio odontotecnico , (sino ad oggi hanno aderito tutti i laboratori odontotecnici)

- Nessun obbligo per acquisto materiali da nostri fornitori ad esclusione degli impianti e che il laboratorio accetti il nostro listino.

- Confronto diretto con il nostro Direttore Scientifico Dr.Massimo Filippo Gattuso .

- Gli interventi per chirurgia iuxtaossea e perimplantologia zigomatica o interventi. di particolare difficoltà saranno eseguiti, su richiesta dello studio, dai nostri professionisti

- Nessuna percentuale per pubblicità o per materiali informativi sul fatturato. ma una cifra fissa mensile prestabilita al raggiungimento di obiettivi precisi e stabiliti da un contratto .

Premessa

Negli studi dove opera l'Equipe implantologica, si effettuano
esclusivamente prestazioni di Implantologia e chirurgia estrattiva .
L'obiettivo principale è preservare il benessere del paziente, e il rispetto di tutte le norme sanitarie .
Il nostro intento è quello di dare la possibilità di accedere a cure di alto livello ad un prezzo sostenibile evitando che i pazienti si debbano recare all'estero per poter effettuare cure implantologiche o che, per problemi economici non possano permettersi cure di alto livello .

Definizione obiettivi

- Nuova concezione di odontoiatria, moderna, accessibile .
- Qualità delle cure
- Attenzione al paziente
- Accessibilità economica
- Avere la stessa Equipe che prenderà in cura il paziente dall'inizio alla fine delle prestazioni

Effetto che si vuole ottenere

- Fiducia, accessibilità, differenziazione rispetto alla concorrenza.
- Paziente al centro
- Valorizzare l'unicità del paziente, garantire un servizio impeccabile facendo vivere al paziente una vera e propria esperienza positiva.

Marketing, comunicazione e Trasparenza

- Numero Verde gratuito sempre a disposizione
- Google
- Pagina Facebook, dedicata a tutte le attività di informazione
- Sito internet, una finestra sempre aperta per informare i pazienti.

www.gruppostomatologicoitaliano.eu

Punti di forza

Esperienza consolidata :

Abbiamo testato negli anni le procedure, garantendo una qualità eccellente

- **Esclusività delle prestazioni** Ci occupiamo solo ed esclusivamente di Implantologia
- Giornata dell'intervento con lo studio dedicato **esclusivamente ad un paziente**
- **Garanzia 10 anni** di garanzia scritta (soggetta a condizioni)
- **Accessibilità del servizio**

Prestazioni eccellenti con un prezzo accessibile a tutti.

- **Impianti dentali di primaria marca**

Punti di forza

Il nostro obiettivo

Sviluppare il passaparola è importantissimo per infondere la fiducia tramite il consiglio di. amici/parenti/conoscenti.

Orgogliosamente, possiamo asserire senza tema di smentita, che il 100% dei nostri pazienti siritiene pienamente soddisfatto.

Esempio di comunicazione su Facebook

Ogni intervento viene effettuato con l'ausilio della sedazione cosciente con **anestesista specialista in sede**

L'odontofobia, un ricordo!

Chiedi informazioni!

Costo

- **Disponibilità economica di € 20.000 oltre iva per entrare nel gruppo .**
- **Royalties di € 1000 oltre iva al mese, per tutta la durata del contratto, al raggiungimento di €20.000 di fatturato mensile per almento due mesi consecutivi .**
- **Premio di € 10.000 oltre iva al raggiungimento di € 350.000 di fatturatto annuale**

Esempio lavori effettuati

Antonia :

Doppio carico **(due arcate)** Immediato in giornata

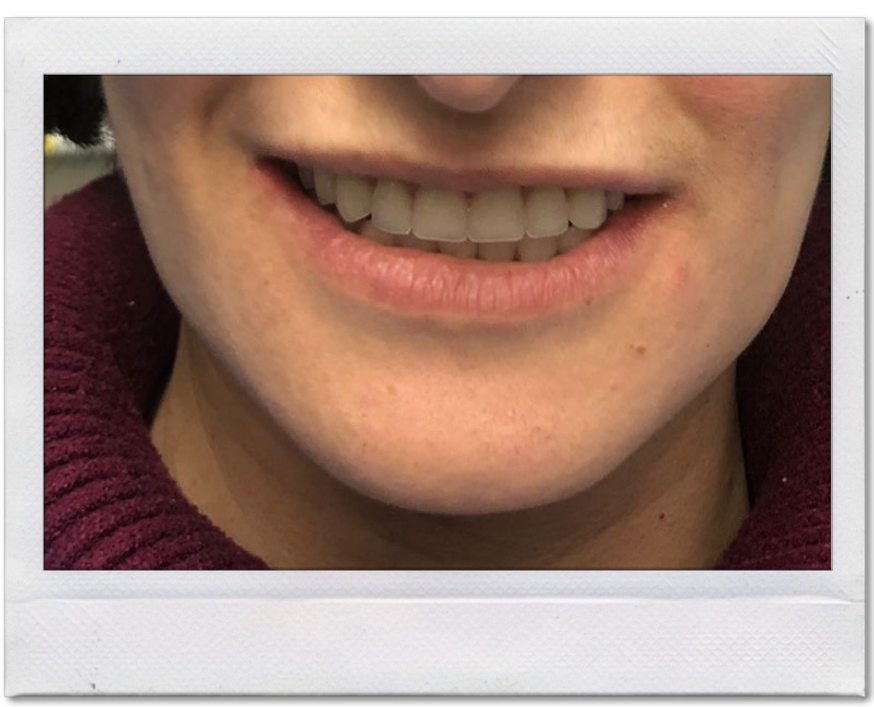

Esempio lavori effettuati :
I lavori pubblicati si riferiscono a protesi provvisorie FISSE inserite in giornata, a distanza di 5 mesi, saranno realizzati i lavori definitivi FISSI .

CRISTINA : Intervento di implantologia a carico immediato in giornata

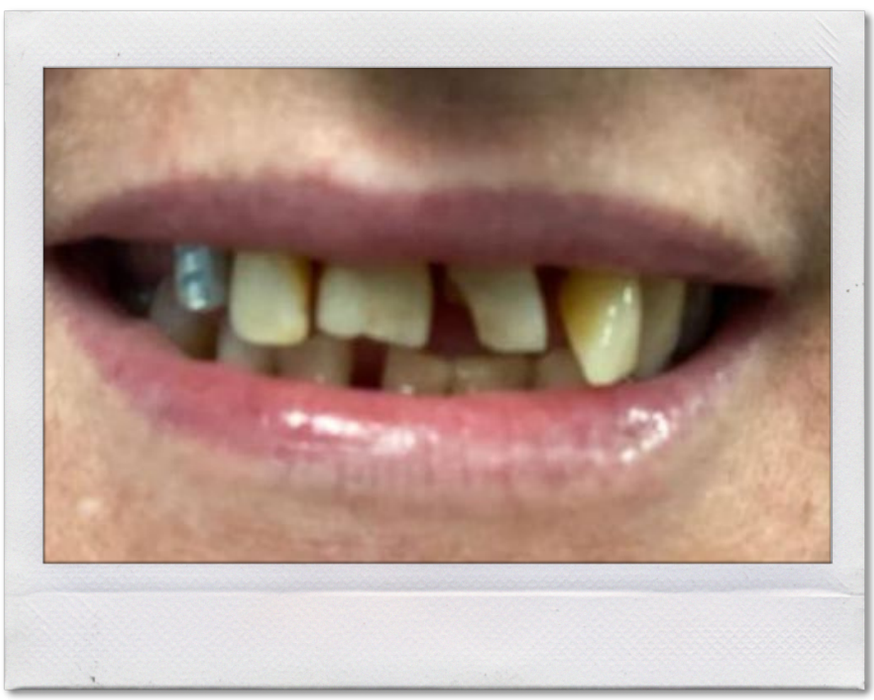

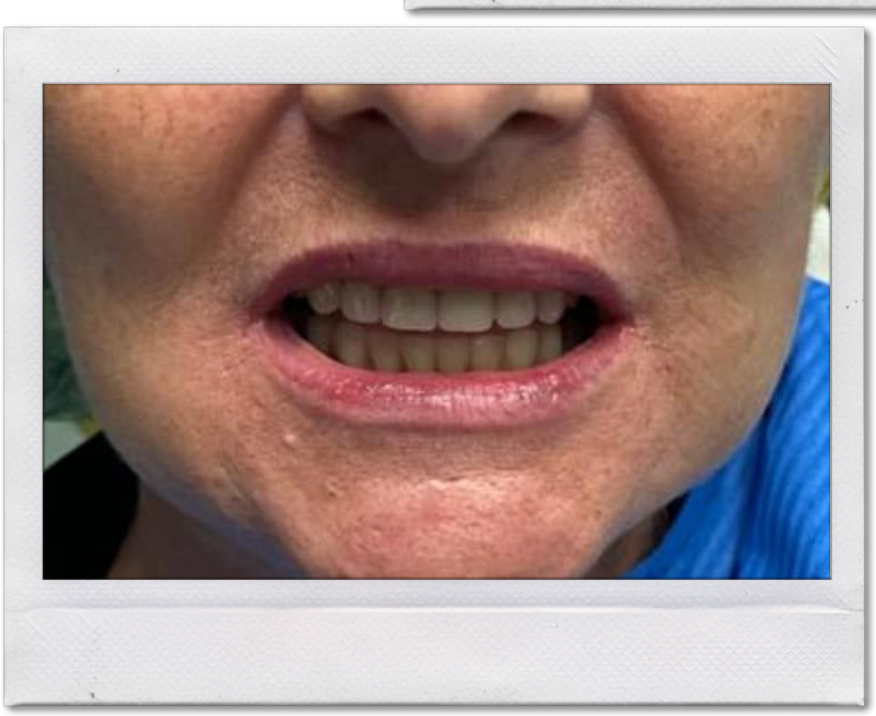

Esempio lavori effettuati

Impianti zigomatici e All on Four
Carico immediato superiore in giornata

Esempio lavori effettuati

Carico immediato superiore in giornata

Esempio lavori effettuati

Elio: Impianti zigomatici, provvisori fissi a carico immediato in giornata (ricorda, si ricorre a questa tecnica quando c'è un atrofia grave nel mascellare)
Il signore ha poi effettuato all on four inferiore

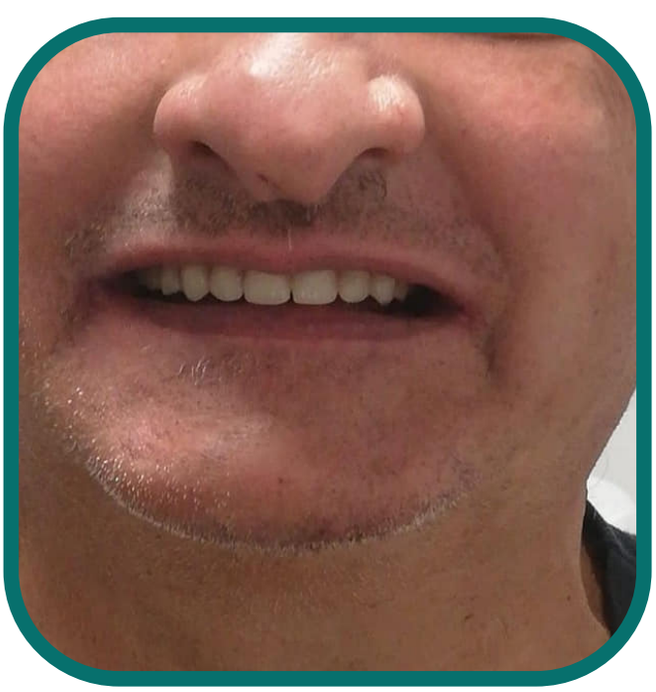

Esempio lavori effettuati

Corrado : Impianti carico immediato in giornata all on four superiore e inferiore in giornata .

Esempio lavori effettuati

Mimma : Impianti carico immediato in giornata all on four superiore in giornata .

Esempio lavori effettuati ROMA

MARIA PIA : Impianti carico immediato in giornata all on four INFERIORE E SUPERIORE in giornata

DALLA SVIZZERA : Grazie a Cristina Jonela e a Suo marito!! ".. Salve mia moglie mi ha riferito del trattamento che le avete riservato per le premure la disponibilità cordialità e professionalità ecc. non bastano le parole per dire a lei e tutti coloro che hanno assistito mia moglie la mia gratitudine nei vostri confronti grazie di cuore a tutti voi mia moglie è rimasta stupefatta ed io con lei dal suo racconto"...Grazie di cuore!Intervento di 4 impianti Zigomatici e provvisorio fisso IN GIORNATA!!

Pasquale : intervento effettuato ieri !"Buongiorno grazie a tutti siete stati fantastici stamattina sono in forma e con l'entusiasmo a mille . A presto per i successivi controlli "

Salvatore:
Un caro saluto e abbraccio a tutto lo staff.
Ho fatto l'intervento di implantologia il 21 di questo mese, sedazione cosciente, senza nemmeno accorgermi di nulla senza alcuna preoccupazione, la sera del 21(non erano nemmeno le 18) uscivo sorridendo (nel vero senso della parola).È passato quasi un mese, nessun dolore e nessun problema.Un caro saluto al meraviglioso staff.

Tutti i commenti riportati sono VERI e possono essere controllati dai nostri pazienti!

Moglie di Antonio:

“Sono la moglie di Antonio .
Grazie a l’Equipe implantologia è stato fatto un capolavoro lo confermo ,tutti gentili, disponibile e professionali !!”

Pasquale :

“Fatto impianti oggi tutto ok poco dolore e equipe top grazie a tutti”

“Quella emozionata ero io nel vedermi con una bocca strabiliante e non finirò mai di ringraziarvi sono stata davvero bene con voi siete persone magnifiche.
Volevo dirvi di nuovo grazie x avermi ridato il sorriso che avevo perso....”

Cristina

Tutti i commenti riportati sono VERI e possono essere controllati dai nostri pazienti!

Angela:

“Io sono andata per visita, brave persone mi danno tanta fiducia appena mi arrivano i soldi li faccio subito non vedo l’ora”

Salvatore :

“Grande equipe, anch’io ho fatto l’intervento alle due arcate il 21 ottobre, Soddisfattissimo, verso sera uscivo finalmente con un sorriso smagliante che non vedevo da anni,. Sono passati 21 giorni, nessun dolore nessun problema riscontrato. Un grazie a tutti i componenti dello staff, grazie di tutto, cordiali, professionali è competenti.Un grazie per il gradito e utilissimo omaggio giuntomi oggi.”

Tutti i commenti riportati sono VERI e possono essere controllati dai nostri pazienti!

Le nostre Equipe al lavoro in Italia

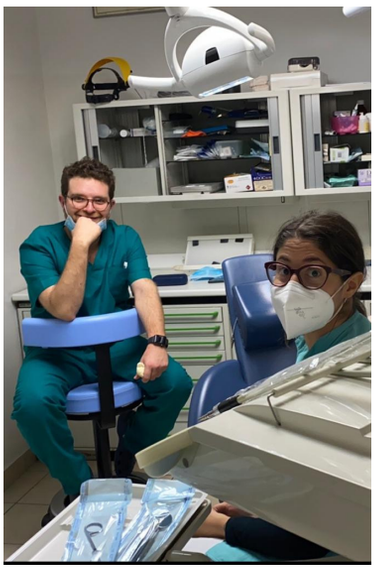

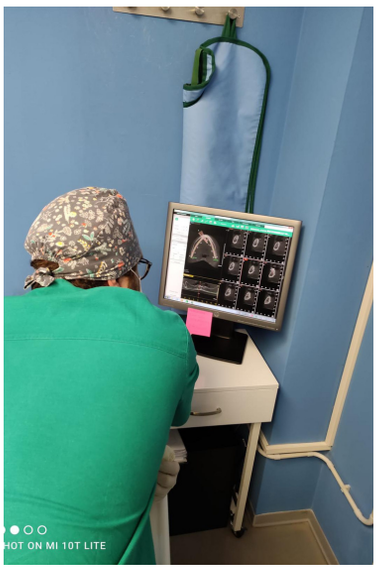

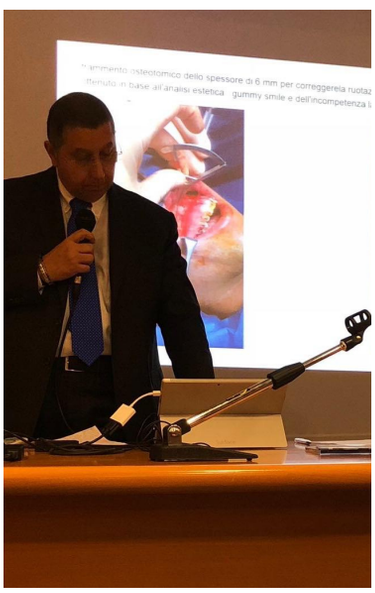

L'Equipe Implantologica al lavoro.... Per ogni intervento...
La giornata intera è dedicata ad un unico paziente... Senza prendere altri appuntamenti!

Dr.Massimo Filippo Gattuso e Dr. Matteo Giorgi

23
CANVA STORIES

Dr.Massimo Filippo Gattuso e Dr. Stefano Monaja

23
CANVA STORIES

GRUPPO STOMATOLOGICO ITALIANO

G.S.I.

Parliamone

EVITIAMO CHE I PAZIENTI VADANO ALL'ESTERO!