

BILAN D'ACTIVITÉ



Les familles, au cœur de notre mission depuis 1991

TABLE DES MATIÈRES

- 3 NOTRE MISSION
- 4 L'ÉQUIPE ET LE CONSEIL D'ADMINISTRATION
- 5 HISTORIQUE
- 6 MOT DE LA PRÉSIDENTE
- 7 MOT DE LA DIRECTION
- 8 NOS VALEURS
- 9 TERRITOIRE DESSERVI
- 10 SUBVENTIONS REÇUES
- 11 ACTIVITÉS ET SERVICES OFFERTS AUX FAMILLES
- 21 MOUVEMENT DE GRÈVE «COMMUNAUTAIRE À BOUTTE»
- 23 PARTICIPATION DE L'ORGANISME DANS LA COMMUNAUTÉ
- 24 NOS BÉNÉVOLES
- 25 NOTRE IMPLICATION
- 26 RÉSEAUTAGE TERRITORIAL, RÉGIONAL ET NATIONAL
- 27 FORMATIONS ET PERFECTIONNEMENT
- 28 NOS DONATEURS ET PARTENAIRES FINANCIERS
- 29 TÉMOIGNAGES DE NOS MEMBRES
- 30 NOTRE VISIBILITÉ SUR LES RÉSEAUX SOCIAUX ET LE SITE WEB
- 31 PLAN D'ACTION 2026-2027
- 32 PROJETS 2026-2027
- 33 PRÉVISIONS BUDGÉTAIRES 2026-2027
- 36 PHOTOS
- 37 REMERCIEMENTS

NOTRE MISSION

LA MAISON DE LA FAMILLE DES FRONTIÈRES DE BEDFORD A POUR MISSION DE FAVORISER LE BIEN-ÊTRE DES FAMILLES AYANT DES ENFANTS DE 0 À 17 ANS. NOUS SOUHAITONS SOUTENIR LE DÉVELOPPEMENT DES FAMILLES FRANCOPHONES ET ANGLOPHONES DE BEDFORD ET DES ENVIRONS. L'ÉDUCATION POPULAIRE ET L'ACCOMPAGNEMENT POUR L'AMÉLIORATION DES CONDITIONS DE VIE SONT AU CŒUR DE NOS PRATIQUES.

NOS OBJECTIFS

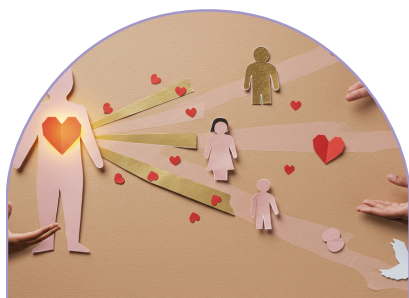

BRISER L'ISOLEMENT



**PROMOUVOIR LA FAMILLE DANS
NOTRE COMMUNAUTÉ**



OFFRIR DU RÉPIT AUX FAMILLES



**RÉPONDRE AUX BESOINS
SPÉCIFIQUES ET IMMÉDIATS DES
FAMILLES**



**CRÉER UN RÉSEAU D'AIDE ET
D'ENTRAIDE**



**INFORMER LES FAMILLES EN
MATIÈRE DE PÉRINATALITÉ,
PETITE ENFANCE, JEUNESSE ET
FAMILLE**

NOTRE ÉQUIPE

EMPLOYÉES

JUSTINE PAYMENT DIRECTRICE (EN CONGÉ DE MATERNITÉ)

HÉLÈNE ST-PIERRE COORDONNATRICE

BRENDA SARFIELD ÉDUCATRICE

LÉA RICHER-LEDUC ANIMATRICE ET TRAVAILLEUSE DE PROXIMITÉ

MÉLYNDA FORTIER INTERVENANTE



CONSEIL D'ADMINISTRATION

MARIANNE LAGACÉ PRÉSIDENTE

JOSIANE RAINVILLE VICE-PRÉSIDENTE

ALEXANDRA GIBEAULT SECRÉTAIRE

FIONA BRILVICAS TRÉSORIÈRE

SELASSI GLADSTONE-NZENEU ADMINISTRATRICE



DÉPARTS

NANCY DI-VINCENZO

HISTORIQUE

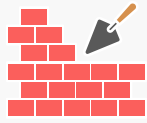

24 JANVIER 1991

FONDATION DE L'ORGANISME QUI PORTAIT INITIALEMENT LE NOM DE REGROUPEMENT D'ENTRAIDE POUR LA MÈRE ET SES ENFANTS (E.M.E)



27 AVRIL 2005

L'ORGANISME CHANGE DE NOM POUR MAISON DE LA FAMILLE DES FRONTIÈRES. LA MISSION FUT ÉLARGIE AFIN DE REJOINDRE LES FAMILLES AYANT DES ENFANTS ÂGÉS DE 0 À 12 ANS



JUIN 2016

DÉMÉNAGEMENT AU 213, RUE DE LA RIVIÈRE, BEDFORD (QUÉBEC)



MARS 2023

RÉNOVATION DE LA NOUVELLE ENTRÉE INDÉPENDANTE DE LA HALTE-RÉPIT



DÉCEMBRE 2020

ÉLARGISSEMENT DE NOTRE OFFRE DE SERVICES AUX PARENTS AYANT DES ENFANTS DE 13 À 17 ANS.



NOVEMBRE 2016

IMPLANTATION DU TRAVAIL DE PROXIMITÉ FAMILLE



AVRIL 2023

MISE EN PLACE DU CONGÉ DOUCEUR ET DU SOUTIEN EMPLOYÉ AFIN DE FAVORISER LE BIEN-ÊTRE PSYCHOLOGIQUE DE L'ÉQUIPE DE TRAVAIL



MARS 2024

IMPLANTATION DU RÉGIME DE RETRAITE DES GROUPES COMMUNAUTAIRES ET FEMMES POUR L'ÉQUIPE DE TRAVAIL



OCTOBRE 2024

CONSTRUCTION D'UN NOUVEL ESPACE DE RANGEMENT DANS LA COUR EXTÉRIEURE



MARS 2026

PARTICIPATION & SOUTIEN DU MOUVEMENT DE GRÈVE: COMMUNAUTAIRE À BOUTTE!



JANVIER 2025

VIRAGE VERT À L'ORGANISME. AJOUT D'UNE BORNE POUR LES VOITURES ÉLECTRIQUES

Mot de la coordonnatrice



C'EST AVEC UN GRAND BONHEUR QUE NOUS VOUS DÉVOILONS NOTRE BILAN DES ACTIVITÉS 2025-2026. VOUS Y DÉCOUVRIREZ, AU FIL DES PAGES, TOUT LE TRAVAIL D'UNE ÉQUIPE ET D'UN CONSEIL D'ADMINISTRATION TRÈS PRÉSENTS, QUI ONT CONTRIBUÉ À FAIRE DE CETTE ANNÉE UN SUCCÈS.

EN TANT QUE COORDONNATRICE À LA MAISON DE LA FAMILLE DES FRONTIÈRES, J'AI EU LE BONHEUR D'OCCUPER CE POSTE DURANT LE CONGÉ DE MATERNITÉ DE NOTRE DIRECTRICE, JUSTINE. DURANT MON MANDAT, J'AI FAIT LA CONNAISSANCE DE PERSONNES BIENVEILLANTES ET ENGAGÉES, DE BÉNÉVOLES ET DE PARTENAIRES GÉNÉREUX, SANS OUBLIER LES MEMBRES DE NOTRE CONSEIL D'ADMINISTRATION, QUI M'ONT ÉTÉ D'UN GRAND SOUTIEN.

JE SUIS FIÈRE D'AVOIR CONTRIBUÉ À POURSUIVRE LA MISSION ET D'Y AVOIR APPORTÉ MES COULEURS TOUT AU LONG DE L'ANNÉE, TOUJOURS DANS UN ENVIRONNEMENT ACCUEILLANT POUR LES FAMILLES QUE NOUS ACCOMPAGNONS. J'AI PU CONSTATER À QUEL POINT NOUS FAISONS UNE DIFFÉRENCE POUR CELLES-CI.

JE TIENS À VOUS REMERCIER POUR VOTRE CONFIANCE ET VOTRE SOUTIEN DURANT CETTE BELLE ANNÉE ENRICHISSANTE.

Hélène St-Pierre



Mot de la présidente

L'ANNÉE 2025-2026 AURA ÉTÉ UNE AUTRE ANNÉE MARQUANTE POUR LA MAISON DE LA FAMILLE DES FRONTIÈRES DE BEDFORD. GRÂCE À L'IMPLICATION DE NOTRE ÉQUIPE, DES BÉNÉVOLES ET DES MEMBRES DU CONSEIL D'ADMINISTRATION, NOTRE ORGANISME CONTINUE D'ÉVOLUER AFIN DE RÉPONDRE AUX BESOIN DES FAMILLES DE NOTRE COMMUNAUTÉ.

CHAQUE ACTIVITÉ, CHAQUE ATELIER ET CHAQUE SERVICE OFFERT REFLÈTENT LES VALEURS QUI NOUS UNISSENT: L'EMPATHIE, L'OUVERTURE, LE RESPECT ET L'ENTRAIDE. LA MAISON DE LA FAMILLE REPRÉSENTE UN LIEU D'ACCUEIL, D'ÉCOUTE ET DE SOUTIEN ESSENTIEL POUR PLUSIEURS PERSONNES DE NOTRE RÉGION. VOIR L'IMPACT POSITIF DE NOTRE ORGANISME DANS LA COMMUNAUTÉ EST UNE GRANDE SOURCE DE FIERTÉ.

JE TIENS À REMERCIER SINCÈREMENT TOUTES LES PERSONNES QUI CONTRIBUENT, DE PRÈS OU DE LOIN, À LA MISSION DE LA MAISON DE LA FAMILLE. VOTRE IMPLICATION PERMET DE FAIRE UNE RÉELLE DIFFÉRENCE DANS NOTRE COMMUNAUTÉ.

C'EST AVEC FIERTÉ ET PASSION QUE JE POURSUIS MON ENGAGEMENT AUPRÈS DE CET ORGANISME SI PRÉCIEUX POUR LES FAMILLES DE NOTRE RÉGION.

Marianne Lagacé, Présidente 7

NOS VALEURS

L'EMPATHIE

ACCUEILLIR L'AUTRE AVEC COMPRÉHENSION ET LUI OFFRIR UN SOUTIEN SINCÈRE, QUELLES QUE SOIENT LES CIRCONSTANCES.

L'OUVERTURE

FAIRE PREUVE D'ÉCOUTE ET DE CONSIDÉRATION ENVERS LES DIFFÉRENCES TOUT EN ACCOMPAGNANT ET EN RÉFÉRANT LES FAMILLES AVEC RESPECT ET AUTHENTICITÉ.

LA SOLIDARITÉ

S'ENGAGER ET AGIR COLLECTIVEMENT EN TENANT COMPTE DES INTÉRÊTS ET DES BESOINS DES FAMILLES DES PÔLES DE BEDFORD ET DES RÉGIONS ENVIRONNANTES.

LE RESPECT

L'ENCOURAGEMENT VERS DE RELATIONS HARMONIEUSES ET RESPECTUEUSES ENTRE L'ÉQUIPE, LE CONSEIL D'ADMINISTRATION, LES MEMBRES, LES PARTENAIRES ET LES COLLABORATEURS.

L'ENTRAIDE

FAVORISER LE PARTAGE ET ENCOURAGER LE SOUTIEN MUTUEL ENTRE LES MEMBRES DE L'ORGANISME AFIN DE S'ÉPAULER ET DE SURMONTER ENSEMBLE LES DÉFIS RENCONTRÉS.

TERRITOIRE DESSERVI

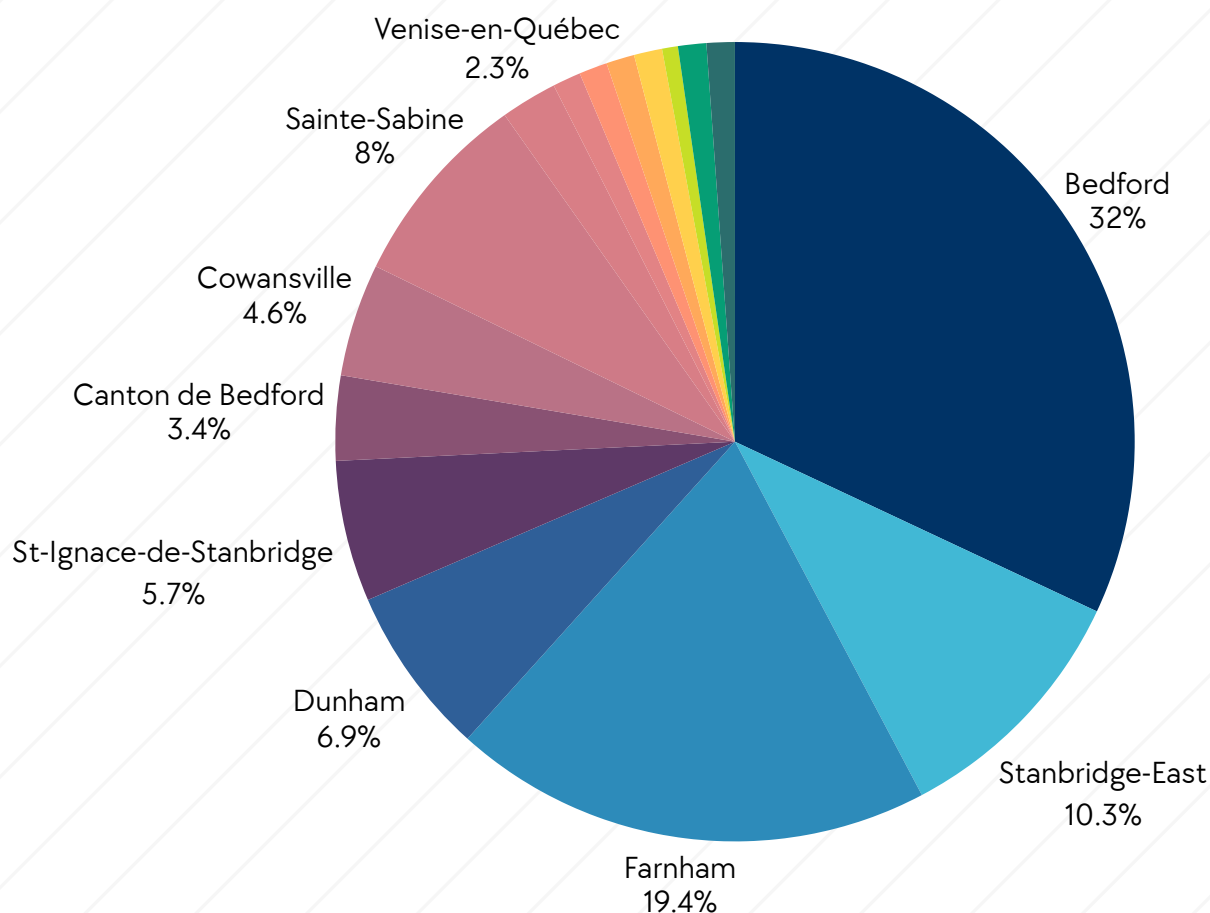

LA MAISON DE LA FAMILLE DES FRONTIÈRES EST ÉTABLIE SUR LE TERRITOIRE DE LA MRC DE BROME-MISSISQUOI. NOUS AVONS LE PRIVILÈGE D'OFFRIR NOS SERVICES AUX COMMUNAUTÉS DE BEDFORD, DU CANTON DE BEDFORD, DE STANBRIDGE-EAST, DE NOTRE-DAME-DE-STANBRIDGE, DE STANBRIDGE-STATION, DE SAINT-ARMAND, DE PIKE RIVER ET DE SAINT-IGNACE-DE-STANBRIDGE. C'EST AVEC GRAND PLAISIR QUE NOUS ACCUEILLONS ET ORIENTONS TOUTES LES FAMILLES DE LA RÉGION DE BROME-MISSISQUOI.

SUBVENTIONS REÇUES

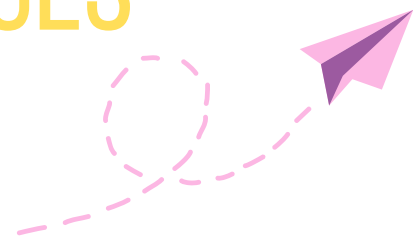

- MINISTÈRE DE LA FAMILLE (QC)
- PROGRAMME DE SOUTIEN FINANCIER À L'ACTION COMMUNAUTAIRE AUPRÈS DES FAMILLES - MINISTÈRE DE LA FAMILLE (QC)
- PROGRAMME DE SOUTIEN FINANCIER AUX ACTIVITÉS DE HALTE-GARDERIE COMMUNAUTAIRE - MINISTÈRE DE LA FAMILLE (QC)
- PACE (PROGRAMME D' ACTIONS COMMUNAUTAIRES POUR LES ENFANTS) - PROGRAMME DU GOUVERNEMENT FÉDÉRAL
- MINISTÈRE DE LA SANTÉ ET DES SERVICES SOCIAUX
- CENTRE INTÉGRÉ UNIVERSITAIRE DE SANTÉ ET DE SERVICES SOCIAUX DE L'ESTRIE-CHUS (C.I.U.S.S.S.)
- FLAC- FONDATION LUCIE ANDRÉ CHAGNON
- MRC BROME-MISSISQUOI

NOS ACTIVITÉS ET SERVICES OFFERTS

NOS SERVICES

ACCUEIL ET RÉFÉRENCE

L'ACCUEIL DES FAMILLES CONSTITUE LA PORTE D'ENTRÉE DE LA MAISON DE LA FAMILLE DES FRONTIÈRES. DÈS LE PREMIER CONTACT, LES FAMILLES SONT ACCUEILLIES DE FAÇON CHALEUREUSE, INCLUSIVE ET RESPECTUEUSE DE LEUR RÉALITÉ. CE SERVICE VISE À RÉPONDRE AUX BESOINS EXPRIMÉS, À PRÉSENTER L'ORGANISME ET SES SERVICES, AINSI QU'À ORIENTER LES FAMILLES VERS LES RESSOURCES APPROPRIÉES, INTERNES OU EXTERNES. CHAQUE PERSONNE EST ACCUEILLIE DANS SON INTÉGRITÉ ET SA DIVERSITÉ, DANS UN CLIMAT DE CONFIANCE ET DE BIENVEILLANCE.



CETTE ANNÉE, NOUS AVONS FAIT PLUS DE 485 SUIVIS.

INTERVENTION

LE SERVICE D'INTERVENTION EST OFFERT À TOUTES LES FAMILLES, DANS UN CADRE FORMEL OU INFORMEL, SELON LEURS BESOINS. LES INTERVENTIONS SONT PERSONNALISÉES ET ADAPTÉES AUX SITUATIONS VÉCUES PAR LES PARENTS ET LES ENFANTS. ELLES OFFRENT UN ESPACE SÉCURITAIRE PERMETTANT DE S'EXPRIMER, DE S'OUTILLER ET DE S'INFORMER. CE SERVICE CONTRIBUE À SOUTENIR LES FAMILLES DANS LEUR CHEMINEMENT ET À RENFORCER LE FILET DE SÉCURITÉ GRÂCE À UNE COLLABORATION AVEC LES PARTENAIRES DU MILIEU.

CETTE ANNÉE, NOUS AVONS REJOINT 86 PERSONNES.



TRAVAIL DE PROXIMITÉ

LE TRAVAIL DE PROXIMITÉ VISE À SOUTENIR LES FAMILLES DIRECTEMENT DANS LEUR MILIEU DE VIE AFIN DE LEUR OFFRIR DE L'ÉCOUTE, DE L'ACCOMPAGNEMENT ET DE LES RÉFÉRER AUX SERVICES QUI RÉPONDENT À LEURS BESOINS. CETTE PRÉSENCE SUR LE TERRAIN FAVORISE LA CRÉATION DE LIENS DE CONFIANCE. CELA CONTRIBUE À BRISER L'ISOLEMENT ET À RENFORCER LE SENTIMENT DE SOUTIEN ET D'APPARTENANCE À LA COMMUNAUTÉ.

CETTE ANNÉE, NOUS AVONS REJOINT 18 PERSONNES.

HALTE-RÉPIT



LA HALTE-GARDERIE EST UN SERVICE DESTINÉ AUX FAMILLES AYANT DES ENFANTS ÂGÉS DE 6 MOIS À 5 ANS. ELLE OFFRE AUX PARENTS UN TEMPS DE RÉPIT, TOUT EN ASSURANT AUX ENFANTS UNE PRISE EN CHARGE DANS UN ENVIRONNEMENT SÉCURITAIRE, STIMULANT ET INCLUSIF. DES SERVICES DE HALTE-RÉPIT PERSONNALISÉS, INCLUANT DES PLAGES ATYPIQUES EN SOIRÉE, SONT ÉGALEMENT PROPOSÉS AFIN DE RÉPONDRE AUX BESOINS DE LA COMMUNAUTÉ.

TOUS LES ENFANTS SONT ACCUEILLIS, AVEC OU SANS DIAGNOSTIC. LE MILIEU PROPOSE UNE VARIÉTÉ DE JEUX, DE JOUETS, DE LIVRES ET D'ACTIVITÉS FAVORISANT LE DÉVELOPPEMENT GLOBAL, LE LANGAGE, LA SOCIALISATION ET LA CRÉATIVITÉ, INCLUANT NOTAMMENT LA LECTURE INTERACTIVE, LA COMMUNICATION PAR SIGNES POUR BÉBÉS, LA MÉDITATION GUIDÉE, LE YOGA, LES EXERCICES ET LE ZUMBINI, DANS UN ENVIRONNEMENT BILINGUE.

UN SERVICE EN PÉRINATALITÉ, LA HALTE-POUPON, EST OFFERT UNE JOURNÉE PAR SEMAINE OU SUR DEMANDE POUR LES BÉBÉS ÂGÉS DE 0 À 6 MOIS.

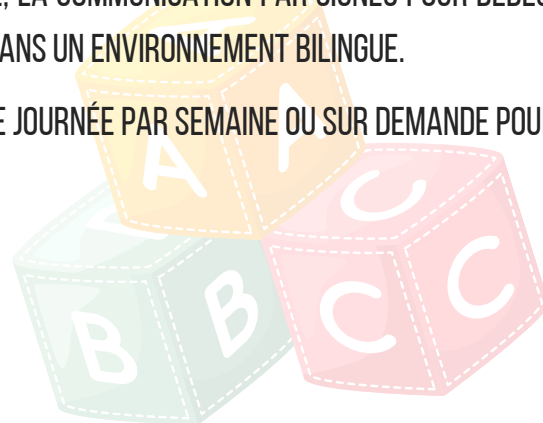

LE SERVICE EST OFFERT UNE FOIS PAR SEMAINE POUR UNE PÉRIODE DE TROIS HEURES, DU LUNDI AU VENDREDI, DE 9H À 12H ET DE 13H À 16H.

CETTE ANNÉE, NOUS AVONS OFFERT 585 PÉRIODES DE HALTE-RÉPIT ET 208 ENFANTS DIFFÉRENTS.

DÉPANNAGE



LE SERVICE DE DÉPANNAGE EST OFFERT SUR DEMANDE AFIN DE SOUTENIR LES FAMILLES CONFRONTÉES À DES DÉFIS ÉCONOMIQUES OU À DES SITUATIONS URGENTES. IL VISE À OFFRIR UN ACCOMPAGNEMENT CONCRET ET ADAPTÉ AUX BESOINS IMMÉDIATS DES PARENTS, NOTAMMENT PAR DU SOUTIEN FINANCIER OU MATÉRIEL. CE SERVICE CONTRIBUE À RÉDUIRE LA PRESSION VÉCUE PAR LES FAMILLES ET À FAVORISER LEUR STABILITÉ.

CETTE ANNÉE, NOUS FAIT 73 DÉPANNAGES.

BIBLIOTHÈQUE

LA BIBLIOTHÈQUE MET À LA DISPOSITION DES FAMILLES, UNE VARIÉTÉ DE DOCUMENTS BILINGUES, DE JEUX ÉDUCATIFS ET DE LIVRES PORTANT SUR LA FAMILLE, LA PETITE ENFANCE, L'ADOLESCENCE, LE BIEN-ÊTRE ET DIVERS SUJETS CONNEXES. CE SERVICE FAVORISE L'ACCÈS AUX OUTILS ÉDUCATIFS ET CULTURELS, SOUTIEN LE DÉVELOPPEMENT DES ENFANTS ET L'ACCESSIBILITÉ À L'INFORMATIONS POUR TOUS.

18 FAMILLES ONT BÉNÉFICIÉ DU SERVICE DE PRÊT DE LA BIBLIOTHÈQUE, POUR UN TOTAL D'UNE VINGTAINÉ DE LIVRES EMPRUNTÉS.



SAC DE NAISSANCE

LE SAC DE NOUVELLE NAISSANCE VISE À SOULIGNER ET CÉLÉBRER L'ARRIVÉE D'UN NOUVEAU-NÉ. IL EST REMIS AUX FAMILLES SOUS FORME DE SAC-CADEAU CONTENANT DES ITEMS UTILES POUR LE PARENT ET LE BÉBÉ. CE GESTE SYMBOLIQUE PERMET D'ACCUEILLIR LES NOUVELLES FAMILLES AVEC DOUCEUR ET DE CRÉER UN LIEN AVEC L'ORGANISME DÈS LES PREMIERS MOMENTS.

CETTE ANNÉE, NOUS AVONS REMIS 16 SACS DE NAISSANCE.



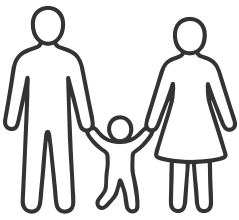

LES ACTIVITÉS

DANS LA DERNIÈRE ANNÉE, LA MAISON DE LA FAMILLE DES FRONTIÈRES A OFFERT UNE PROGRAMMATION RICHE, VARIÉE ET CONTINUE, RÉPONDANT AUX BESOINS DES FAMILLES À DIFFÉRENTES ÉTAPES DE LA PARENTALITÉ. SUR CETTE PÉRIODE, PLUS DE 80 ACTIVITÉS DISTINCTES ONT ÉTÉ PROPOSÉES, INCLUANT DES ACTIVITÉS RÉCURRENTES AINSI QUE DES ÉVÉNEMENTS PONCTUELS ET SPÉCIAUX.

ATELIERS & ACTIVITÉS PARENTS-ENFANTS

LES ACTIVITÉS PARENT-ENFANT VISENT À RENFORCER LE LIEN AFFECTIF ENTRE LES PARENTS ET LES ENFANTS PAR LE BIAIS DE MOMENTS PARTAGÉS. ELLES FAVORISENT LE PLAISIR, LA COMMUNICATION ET LE DÉVELOPPEMENT HARMONIEUX DES ENFANTS TOUT EN SOUTENANT LE BIEN-ÊTRE FAMILIAL. LA PROGRAMMATION EST DIVERSIFIÉE ET ADAPTÉE AUX INTÉRÊTS ET AUX BESOINS DES FAMILLES.



- BRICOLAGE DE PÂQUES
- LECTURE INTERACTIVE
- ZUMBINI
- CUISINE PARENT-ENFANT (SPAGHETTI, WRAP, SALADE, CROUSTADE AUX POMMES, PANCAKES)
- JEUX/EXERCICES AVEC KIRA
- GRADUATION DE LA HALTE
- MARVIN, À QUOI ON JOUE?
- SOIRÉE CINÉMA À L'EXTÉRIEUR
- MOTHER GOOSE
- FÊTES D'HALLOWEEN
- FILM DE NOËL

CETTE ANNÉE, NOUS AVONS REJOINT 280 PARTICIPANTS.



SORTIES PARENT-ENFANT

LES SORTIES OFFRENT AUX FAMILLES L'OCCASION DE SORTIR DU QUOTIDIEN ET DE VIVRE DES EXPÉRIENCES SIGNIFICATIVES ENSEMBLE. CES ACTIVITÉS PERMETTENT DE CRÉER DES SOUVENIRS, DE RENFORCER LES LIENS AFFECTIFS ET DE FAVORISER LA COMMUNICATION PARENT-ENFANT.



- LECTURE INTERACTIVE AU PARC HÉRITAGE
- SORTIE À LA PLAGE DE COWANVILLE
- YOGA PARENT-ENFANT AU SENTIER DE LA NATURE KEITH-SORNBERGER
- FÊTE DE LA RENTRÉE
- SORTIE AU MINI-PUTT LASERTAG INVASION DE GRANBY
- CUEILLETTE DE POMMES AU COEUR DE LA POMME
- SORTIE AU CINÉMA PRINCESSE À COWANVILLE

CETTE ANNÉE, NOUS AVONS REJOINT 196 PARTICIPANTS.

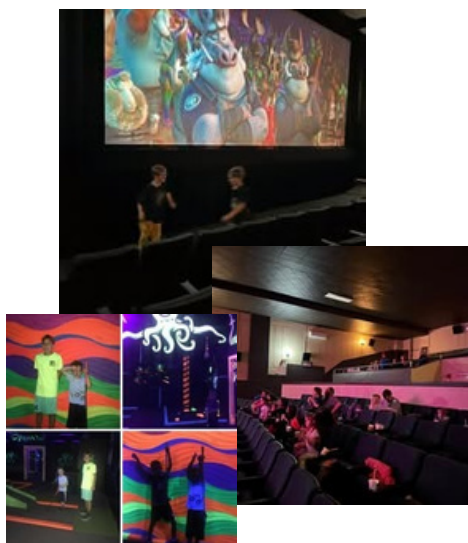

ACTIVITÉS ÉDUCATIVES

LES ACTIVITÉS ÉDUCATIVES VISENT À ÉVEILLER LA CURIOSITÉ DES ENFANTS ET À SOUTENIR LEUR APPRENTISSAGE PAR DES EXPÉRIENCES CONCRÈTES ET ADAPTÉES À LEUR ÂGE. ELLES FAVORISENT LA DÉCOUVERTE, LA PARTICIPATION ACTIVE ET L'OUVERTURE SUR LA COMMUNAUTÉ, TOUT EN SOUTENANT LE DÉVELOPPEMENT GLOBAL DES ENFANTS.



- CONFECTION D'UN HÔTEL D'ABEILLE
- CONFECTION D'UNE BOULE DE SEMENCE
- VISITE À LA FERME FLORALE LES JARDINS DE LA RENARDE
- VISITE D'UN AUTOBUS SCOLAIRE
- MARCHE AU SENTIER DE LA NATURE KEITH-SORNBERGER
- JOURNÉE AU BIODÔME DE MONTRÉAL
- ATELIER AVEC CIRKAZ
- ÉDUCAZOO

CETTE ANNÉE, NOUS AVONS REJOINT 235 PARTICIPANTS.



ZONE PAPA

LA ZONE PAPA PROPOSE DES ACTIVITÉS VISANT À SOUTENIR ET VALORISER L'IMPLICATION DES PÈRES, DES GRANDS-PÈRES ET DU RÉSEAU FAMILIAL. CES ACTIVITÉS FAVORISENT LE RENFORCEMENT DU LIEN PÈRE-ENFANT, L'ÉCHANGE ENTRE PAIRS ET LE SENTIMENT D'APPARTENANCE. ELLES OFFRENT UN ESPACE CONVIVAL PERMETTANT AUX PÈRES DE S'IMPLIQUER ACTIVEMENT DANS LA VIE FAMILIALE.

- PÈRE À LA HAUTEUR - ARBRASKA
- CONFECTION DE SLIM
- PATINAGE À L'ARÉNA DE BEDFORD
- VISITE DES POMPIERS

CETTE ANNÉE, NOUS AVONS REJOINT 54 PARTICIPANTS.



ACTIVITÉS ET ATELIERS D'ÉDUCATION POPULAIRE POUR LES PARENTS

CES ATELIERS OFFRENT AUX PARENTS UN ESPACE D'ÉCHANGE, DE PARTAGE ET DE SOUTIEN DANS UN ENVIRONNEMENT ACCUEILLANT. ILS ABORDENT DIVERS THÈMES LIÉS À LA PARENTALITÉ ET VISENT À BRISER L'ISOLEMENT, À RENFORCER LES COMPÉTENCES PARENTALES ET À FAVORISER L'ENTRAIDE. ILS CONTRIBUENT À DÉVELOPPER UN SENTIMENT D'APPARTENANCE ET DE SOLIDARITÉ AU SEIN DE LA COMMUNAUTÉ.

- ATELIER D'INFORMATION - PÉRIODE ÉLECTORALE
- SOIRÉE - COMMUNAUTAIRE EN MODE ÉLECTION
- DRIVE-IN VÉRIFICATION DES BANCS D'AUTO
- CAFÉ-RENCONTRE PÉRINATALITÉ
- MATINÉE CRÉATIVE - FÊTE DES MÈRES
- ASSEMBLÉE GÉNÉRALE ANNUELLE DE LA MFF
- JOURNÉE DOUCEUR MASSAGE
- ATELIER DE PARENTALITÉ - LA GESTION DES ÉMOTIONS CHEZ LES PARENTS
- BRUNCH DE NOËL EN COLLABORATION AVEC AVANTE WOMEN CENTER
- VISION BOARD 2026
- CAFÉ-RENCONTRE - PRENDRE SOIN DE SOI EN COLLABORATION AVEC LE CLSC
- SOIRÉE SOUPER ET JEUX DE SOCIÉTÉ

CETTE ANNÉE, NOUS AVONS REJOINT 157 PARTICIPANTS.



ATELIERS COEUR DE MÈRES, COEUR DE PÈRES ET COPARENTALITÉ

LES ATELIERS CŒUR DE MÈRES, CŒUR DE PÈRES ET DE COPARENTALITÉ ONT PERMIS D'OFFRIR AUX PARENTS UN ESPACE D'ÉCHANGE, DE SOUTIEN ET DE RÉFLEXION AUTOUR DE LEUR RÔLE PARENTAL, DU BIEN-ÊTRE INDIVIDUEL DES PARTICIPANTS ET DE LA COLLABORATION ENTRE COÉQUIPIER.

CETTE ANNÉE, NOUS AVONS REJOINT 9 PARTICIPANTS.



ATELIERS Y'A PERSONNE DE PARFAIT

LE PROGRAMME Y'A PERSONNE DE PARFAIT S'ADRESSE AUX PARENTS D'ENFANTS ÂGÉS DE 0 À 5 ANS ET OFFRE UN ESPACE D'ÉCHANGE ET DE SOUTIEN EN GROUPE. IL VISE À RENFORCER LES COMPÉTENCES PARENTALES, À BRISER L'ISOLEMENT ET À MIEUX COMPRENDRE LE DÉVELOPPEMENT, LA SANTÉ ET LES BESOINS DES ENFANTS, TOUT EN FAVORISANT L'ENTRAIDE ENTRE LES PARENTS ET LA CONNAISSANCE DES RESSOURCES ET DES SERVICES COMMUNAUTAIRES.

CETTE ANNÉE, NOUS AVONS REJOINT 5 PARTICIPANTS.



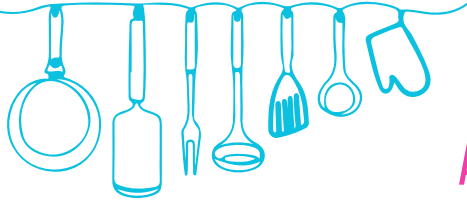

ATELIERS DE CUISINE COLLECTIVE

LES CUISINES COLLECTIVES FAVORISENT LE PARTAGE, LA SOLIDARITÉ ET LES ÉCHANGES ENTRE PARENTS DE LA COMMUNAUTÉ. ELLES PERMETTENT DE CUISINER ENSEMBLE, DE DÉVELOPPER DES COMPÉTENCES CULINAIRES ET DE CRÉER DES LIENS DANS UNE AMBIANCE CONVIVIALE. CE SERVICE CONTRIBUE À BRISER L'ISOLEMENT ET À RENFORCER LE TISSU SOCIAL.

VOICI QUELQUES RECETTES QUE VOUS AVONS RÉALISÉES CETTE ANNÉE:

- WRAP (PARENT-ENFANT)
- MIXTAS GUATEMALTECAS (CUISINE CULTURELLE DU GUATEMALA)
- SALADE DE LÉGUMES (PARENT-ENFANT)
- ENCHILADAS (CUISINE CULTURELLE AVEC AVANTE)
- CROUSTADE AUX POMMES (CUISINE + LECTURE INTERACTIVE)
- SPAGHETTI ET PAIN À L'AIL (PARENT-ENFANT)
- POTAGE DE LÉGUMES DE SAISON

CETTE ANNÉE, NOUS AVONS REJOINT 65 PARTICIPANTS.



MATINÉE AVEC MARVIN

MARVIN, À QUOI ON JOUE?

OPÉRATION MARVIN EST UNE ACTIVITÉ ÉDUCATIVE AXÉE SUR LA PRÉVENTION DE LA VIOLENCE SEXUELLE AUPRÈS DES ENFANTS. ELLE VISE À OUTILLER LES ENFANTS DE FAÇON ADAPTÉE À LEUR ÂGE, À FAVORISER LE RESPECT DU CORPS ET À SOUTENIR LEUR SÉCURITÉ ET LEUR BIEN-ÊTRE.

CETTE ANNÉE, NOUS AVONS REJOINT 35 PARTICIPANTS.



ACTIVITÉS PÉRINATALITÉ

LES ACTIVITÉS EN PÉRINATALITÉ OFFRENT AUX FUTURS PARENTS ET AUX FAMILLES UN ESPACE D'ÉCHANGE ET DE SOUTIEN AUTOUR DE LA GROSSESSE ET DES PREMIERS MOIS DE VIE AVEC BÉBÉ. ELLES VISENT À INFORMER, BRISER L'ISOLEMENT ET RENFORCER LA CONFIANCE PARENTALE.

- ATELIER DE PORTAGE
- MASSAGE PARENT-BÉBÉ
- ATELIER SIGNÉ BÉBÉ
- CUISINE PARENT-BÉBÉ AVEC NUTRITIONNISTE INVITÉE DU CLSC



CETTE ANNÉE, NOUS AVONS REJOINT 50 PARTICIPANTS.

MOUVEMENT DE GRÈVE: COMMUNAUTAIRE À BOUTTE!



Notre équipe de travail,
quelques membres et notre
conseil d'administration



23 mars, rassemblement au
Sac à Mots à Cowansville



2 avril, les
travailleur-ses du
communautaire de
Brome-Missisquoi
présent-es à
l'assemblée nationale
de Québec

25 mars, Marche à
Farnham avec les
travailleuses-
travailleurs à boutte
de Brome-Missisquoi





MOUVEMENT DE GRÈVE: COMMUNAUTAIRE À BOUTTE!



2 avril, Rassemblement national devant le parlement à Québec. Plus de 10 000 personnes présentes!



27 mars, Hélène, Brenda et Léa à la manifestation régionale de Sherbrooke. 1000 travailleuses-travailleurs du communautaire présent-es!



PARTICIPATION DE L'ORGANISME DANS LA COMMUNAUTÉ

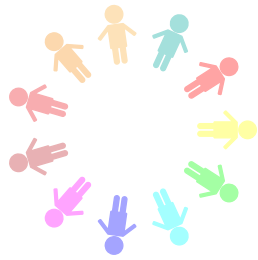

- NOËL MAGIQUE DE LA VILLE DE BEDFORD;
- PRÉSENCE À LA FÊTE CITOYENNE DU PÔLE DE BEDFORD;
- IMPLICATION AU COMITÉ RÉSEAUTAGE: ÉVÈNEMENT 35E DE LA CDC;
- IMPLICATION AU COMITÉ RENCONTRE INTER-ORGANISMES FAMILLE;
- PRÉSENCE AUX RENCONTRES DE BULLETINS DE L'ÉCOLE PREMIER-ENVOL ET MONT-SEIGNEUR-DESRANLEAU;
- PARADE DE L'EXPOSITION AGRICOLE DE BEDFORD;
- PRÉSENCE À L'EXPOSITION AGRICOLE DE BEDFORD;
- PRÉSENCE À L'ASSEMBLÉE GÉNÉRALE ANNUELLE DE LA CDC;
- IMPLICATION AU COMITÉ DE TRAVAIL TRANSPORT D'URGENCE DU PÔLE DE BEDFORD;
- ACCUEIL DES ORGANISMES COMMUNAUTAIRES DANS LE CADRE DES ÉVÈNEMENTS
APPORTER VOTRE LUNCH.



NOS BÉNÉVOLES



NOUS SOUHAITONS REMERCIER CHALEUREUSEMENT TOUS NOS BÉNÉVOLES QUI S'IMPLIQUENT DANS NOS PROJETS ET CONTRIBUENT À LA RÉALISATION DE NOTRE MISSION.

GRÂCE À LEUR ENGAGEMENT, NOUS POUVONS OFFRIR DES SERVICES ÉLARGIS, NOTAMMENT EN SOIRÉE ET LA FIN DE SEMAINE, ET PERMETTRE À UN PLUS GRAND NOMBRE D'ENFANTS ET DE FAMILLES DE PARTICIPER À NOS ACTIVITÉS.

LEUR PRÉSENCE FAIT UNE RÉELLE DIFFÉRENCE. SANS EUX, NOTRE OFFRE DE SERVICES ET LA RICHESSE DE NOTRE MILIEU NE SERAIENT PAS LES MÊMES.



VOUS AIMERIEZ VOUS IMPLIQUER À LA MFF?

DEVENEZ BÉNÉVOLE!

QUE FAUT-IL FAIRE?

- ✓ REMPLIR UN FORMULAIRE D'ADHÉSION
- ✓ FAIRE UNE VÉRIFICATION D'ANTÉCÉDENTS

NOTRE ÉQUIPE A HÂTE DE VOUS RENCONTRER!



NOTRE IMPLICATION

L'ÉQUIPE DE LA MAISON DE LA FAMILLE DES FRONTIÈRES DE BEDFORD TRAVAILLE ACTIVEMENT À LA RÉALISATION DE SA MISSION ET PRIORISE UNE IMPLICATION SOUTENUE DANS LA COMMUNAUTÉ, AU SEIN DES DIFFÉRENTES INSTANCES AINSI QUE SUR LES RÉSEAUX SOCIAUX.

NOUS DEMEURONS ÉGALEMENT À L'AFFÛT DES RÉALITÉS SOCIALES, DES NOUVEAUTÉS ET DES INITIATIVES, AINSI QUE DES ACTIONS MENÉES PAR LES DIFFÉRENTES INSTITUTIONS, ORGANISMES, PROJETS ET PARTENAIRES DE LA RÉGION.

PLUS CONCRÈTEMENT...

- FAIRE CONNAÎTRE L'ORGANISME PAR LE BIAIS DE DIFFÉRENTES COMMUNICATIONS AFIN D'ACCOMPAGNER LES PARENTS ET LES ENFANTS DE 0 À 17 ANS;
- SOUTENIR LES FAMILLES DE BROME-MISSISQUOI PAR DES ACTIONS ET DES INTERVENTIONS ADAPTÉES À LEURS BESOINS;
- INFORMER LA POPULATION, LES ÉCOLES ET LES INSTITUTIONS QUANT AU RÔLE ET À L'IMPLICATION DE LA MAISON DE LA FAMILLE DES FRONTIÈRES;
- CONTRIBUER À L'INFORMATION, À LA PRÉVENTION ET À L'ÉDUCATION EN MATIÈRE DE PÉRINATALITÉ (MATERNITÉ, PATERNITÉ, GROSSESSE), D'ENFANCE, DE JEUNESSE ET DE FAMILLE, EN S'ADAPTANT AUX RÉALITÉS ACTUELLES;
- RESTER À JOUR ET SOUTENIR LA COMMUNAUTÉ SUR DIFFÉRENTS ENJEUX AYANT UN IMPACT SUR LEUR QUOTIDIEN;
- FAVORISER DES RETOMBÉES POSITIVES AU SEIN DU MILIEU;
- MAINTENIR DES LIENS AVEC NOS PARTENAIRES ET ASSURER LE PARTAGE D'INFORMATIONS ENTRE LES DIFFÉRENTS ACTEURS DU MILIEU;
- METTRE À JOUR LES OUTILS DE COMMUNICATION.

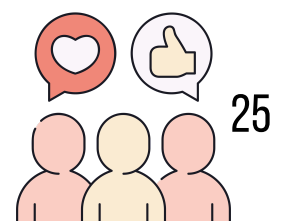

RÉSEAUTAGE TERRITORIAL, RÉGIONAL ET NATIONAL

LA MAISON DE LA FAMILLE PARTICIPE ACTIVEMENT À PLUSIEURS TABLES DE CONCERTATION ET DE REGROUPEMENTS AFIN DE SOUTENIR LES FAMILLES ET DE COLLABORER AVEC LES ACTEURS DU MILIEU.

25 +

PARTENAIRES RÉGIONAUX ET NATIONAUX SUR QUI ONT PEUT COMPTER DANS NOS ACTIONS.

12

COMITÉS ET TABLE LOCAL AUXQUELS NOUS PARTICIPONS POUR SOUTENIR LES FAMILLES DE LA COMMUNAUTÉ.

8

PROJETS EN COLLABORATIONS AVEC LES DIFFÉRENTS PARTENAIRES.

PARTENAIRES

TABLE DE DÉVELOPPEMENT DES COMMUNAUTÉS DE BEDFORD

TABLE DE CONCERTATION JEUNESSE

TABLE DE CONCERTATION PÉRINATALITÉ—ENFANCE—FAMILLE DE BROME-MISSISQUOI

FÉDÉRATION QUÉBÉCOISE DES ORGANISMES COMMUNAUTAIRES DE LA FAMILLE (FQOCF)

COMITÉ DE PÉRENNISATION DU TRAVAIL DE PROXIMITÉ

ROC DE L'ESTRIE

ASSOCIATION DES HALTES-GARDERIES COMMUNAUTAIRES DU QUÉBEC (AHGCQ)

ROCFE DE L'ESTRIE

REGROUPEMENT POUR LA VALORISATION DE LA PATERNITÉ (RVP)

RENCONTRE ALLIANCE MRC DE BROME-MISSISQUOI

CORPORATION DE DÉVELOPPEMENT COMMUNAUTAIRE DE BROME-MISSISQUOI

COMITÉ POLITIQUE FAMILIALE DE BEDFORD

ACTIONS ET COLLABORATIONS

CONCERTATION DES ACTEURS LOCAUX VISANT LA COHÉSION ET LE PARTAGE D'INFORMATION.

COLLABORATION ENTRE LES ACTEURS JEUNESSE POUR DÉVELOPPER DES PROJETS ET RÉPONDRE AUX DIFFÉRENTS ENJEUX.

CONCERTATION VISANT LE DÉVELOPPEMENT DES COMPÉTENCES PARENTALES ET LE SOUTIEN AUX FAMILLES.

ACTUALISATION DES PRATIQUES EN ACTION COMMUNAUTAIRE AUTONOME FAMILLE.

COLLABORATION ENTRE ORGANISMES ET PARTENAIRES POUR ASSURER LA CONTINUITÉ DU MODÈLE DE TRAVAIL DE PROXIMITÉ.

REGROUPEMENT DES ORGANISMES COMMUNAUTAIRES EN SANTÉ ET SERVICES SOCIAUX.

SOUTIEN, FORMATION ET ACCOMPAGNEMENT DES PRATIQUES EN HALTE-GARDERIE NOTAMMENT LA RÉALISATION DU PROGRAMME ÉDUCATIF JE GRANDIS EN HALTE-GARDERIE.

REGROUPEMENT DES ORGANISMES COMMUNAUTAIRES FAMILLE DE L'ESTRIE.

REGROUPEMENT D'ORGANISMES VISANT À PROMOUVOIR L'ENGAGEMENT PATERNEL AU QUÉBEC.

PLAN STRATÉGIQUE DE DISTRIBUTIONS MONNÉTAIRES SUR LE TERRITOIRE, PRIO

SOUTIEN, ACCOMPAGNEMENT ET REPRÉSENTATION DES ORGANISMES COMMUNAUTAIRES.

PARTICIPATION À LA MISE À JOUR DE LA POLITIQUE FAMILIALE MUNICIPALE DE BEDFORD AFIN D'ADAPTER LES ACTIONS AUX BESOINS ACTUELS DES FAMILLES.

FORMATIONS ET PERFECTIONNEMENT

L'ÉQUIPE A PARTICIPÉ À DIVERSES FORMATIONS AFIN DE DÉVELOPPER SES COMPÉTENCES ET D'ASSURER DES SERVICES DE QUALITÉ AUPRÈS DES FAMILLES.

INTERVENTION, ENFANCE ET PÉRINATALITÉ

- JEU T'ÉCOUTE
- LECTURE INTERACTIVE ENRICHIE
- LANTERNE: PRÉVENTION DES VIOLENCES SEXUELLES (0-5 ANS) FONDATION MARIE-VINCENT
- BOUSSOLE: PRÉVENTION DES VIOLENCES SEXUELLES (6-12 ANS) FONDATION MARIE-VINCENT
- Y'A PERSONNE DE PARFAIT
- COPARENTALITÉ OCF
- AGIR-TÔT
- ATELIER PORTAGE
- PROCHE AIDANCE ET COPARENTALITÉ

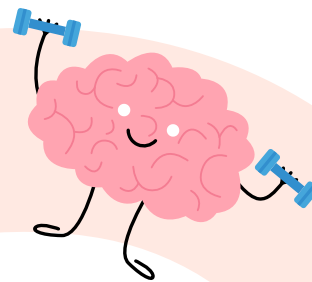

CONNAISSANCE DU MILIEU ET DES PRATIQUES

- INTRODUCTION AU COMMUNAUTAIRE
- POLITIQUE SALARIALE
- INTERVENTION EN MILIEU FESTIF (ÉLIXIR)
- COMMUNIQUE PHASE 1 (SAC À MOTS)

DÉVELOPPEMENT PROFESSIONNEL

- LA COMMUNICATION NON VIOLENTE
- SURMONTER LES DÉFIS RELATIONNELS
- LA FATIGUE DE COMPASSION
- LA RELATION À LA PERFORMANCE (CENTRE ST-PIERRE)
- LEADERSHIP ALIGNÉ (CENTRE ST-PIERRE)



CONFÉRENCES ET WEBINAIRES

- SU-PÈRE CONFÉRENCE
- LES DROITS DES ENFANTS: UN LEVIER DE PROTECTION

NOS DONATEURS ET PARTENAIRES FINANCIERS

UNE MENTION SPÉCIALE À TOUS NOS DONATEURS; VOTRE SOUTIEN EST IMPORTANT POUR LA PÉRENNITÉ DE NOTRE ORGANISME ET POUR LA RÉUSSITE DE NOS OBJECTIFS.



Municipalités

- MUNICIPALITÉ DE SAINT-ARMAND
- MUNICIPALITÉ DE BEDFORD
- CANTON DE BEDFORD
- MUNICIPALITÉ DE PIKE RIVER
- MUNICIPALITÉ DE SAINT-IGNACE-DE-STANBRIDGE
- MUNICIPALITÉ DE STANBRIDGE EAST
- MUNICIPALITÉ DE STANBRIDGE STATION
- MUNICIPALITÉ DE NOTRE-DAME-DE-STANBRIDGE



Organismes et partenaires

- L'ÉVEIL BROME-MISSISQUOI
- CERCLE DES FERMÈRES DE BEDFORD
- AVANTE WOMEN'S CENTER
- AU PHIL DU TEMPS
- CENTRE D'ACTION BÉNÉVOLE INTERACTION
- MDJ LE BOUM



Entreprises

- LANTIC
- OMYA
- GRAYMONT
- FILTRATION QUÉBEC
- ARBRASKA
- CAFÉ ROUGE
- CLINIQUE DENTAIRE P.B.
- COMPLEXE FUNÉRAIRE BROME-MISSISQUOI
- COIFFURE SPECTRUM
- GESTION NADEAU



Donateurs individuels

- MATHIEU MATHIEU
- VÉRONICA BRIVALCAS
- DONATEURS ANONYMES

Merci de faire une différence dans notre communauté!

Témoignages de nos membres

LA HALTE-RÉPIT M'AIDE BEAUCOUP POUR WILLIAM, MON GARÇON DE 5 ANS. COMME PARENTS, ÇA NOUS DONNE UN MOMENT DE PAUSE. LES ACTIVITÉS À LA MAISON DE LA FAMILLE M'OFFRE L'OPPORTUNITÉ DE SOCIALISER AVEC D'AUTRES PARENTS.

EMMANUELLE

Je suis reconnaissante de pouvoir aider les parents et les enfants qui viennent à la Maison pour souffler un peu. Toute l'aide offerte est sincère et authentique. Moi, ainsi que tous les autres bénévoles sont remplis de bonnes intentions à l'égard des membres et des employés.

BÉNÉVOLE ANONYME

Je suis membre active à la maison de la famille depuis 5 ans et ça a changé ma vie. La maison de la famille m'a permis de socialiser avec d'autres mamans et de faire des activités avec mes enfants qui sont à moindre coût et vraiment très diversifié. L'équipe est super autant avec les enfants qu'avec les parents. Brenda à la halte est merveilleuse avec les enfants, mes enfants adorent y aller. C'est un endroit précieux et qui crée plein de beaux souvenirs pour les familles.

Josiane Rainville

La casa de la familia, para mí y mis hijos a sido un lugar seguro mi primer hogar al llegar a Bedford, ellas me acogieron y me brindaron su amor y su cariño sincero

Para mí lo mejor que a pasado

Son unas maravillosas personas atentas serviciales. Con uno de nosotros, para mí ser parte de la casa de la familia Es un privilegio, un placer Un orgullo, cómo olvidar el primer Día, Justine Brenda, Melynda, Léa, muchas Gracias por abrimme las puertas

Y formar parte de vida y de la de mis hijos, Justine Merci por todo lo bonito heres muy especial, Brenda Gracias por ser una mujer llena de carisma, Melinda Gracias por tu positivismo, Léa la más chiquita de la casa heres Genial,

Yasmin García

NOTRE VISIBILITÉ SUR LES RÉSEAUX SOCIAUX

NOTRE PRÉSENCE SUR LES RÉSEAUX SOCIAUX NOUS PERMET DE RESTER PROCHES DES FAMILLES, DE LES INFORMER ET DE MIEUX LES ACCOMPAGNER AU QUOTIDIEN.

"J'AIME" SUR LA PAGE

1131

ABONNÉS DE LA PAGE

1131

PERSONNES REJOINTES

8500

VISITES DE NOTRE SITE WEB

4233

WWW.MFFBEDFORD.COM

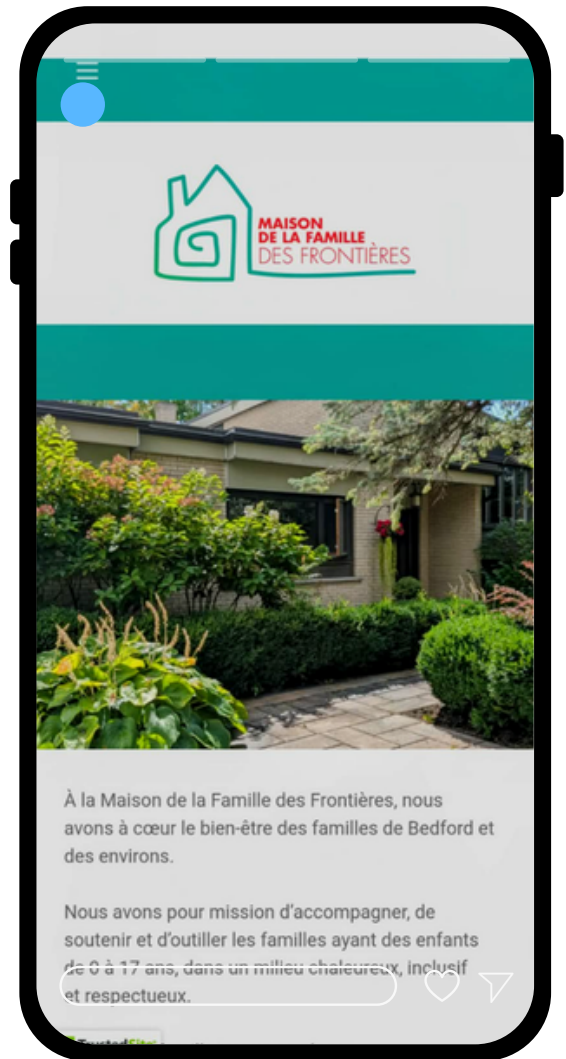

POUR PLUS D'INFORMATIONS, VISITER NOTRE SITE WEB QUI S'EST REFAIT UNE BEAUTÉ CETTE ANNÉE!

La Maison de la famille des Frontières poursuit sa mission en développant des actions concrètes pour soutenir les familles du milieu.



Activités et programmation

- Poursuivre les ateliers d'éducation populaire pour s'outiller et s'épanouir.
- Promouvoir les ateliers-jeux favorisant le développement, la confiance, la créativité et l'autonomie.
- Promouvoir nos ateliers & sortie parent-enfant.
- Actualiser et répondre aux besoins de la clientèle de la halte-répit.
- Assurer la pérennité du projet Zone Papa / Daddy's Zone.
- Poursuivre et innover le projet périnatalité.
- Poursuivre des ateliers sur la prévention des violences sexuelles et l'intervention positive.
- Assurer la programmation cœur de mère, cœur de père et coparentalité.
- Maintenir et soutenir la communauté lors de la fête annuelle de la rentrée scolaire.



Maintien des services

- Offrir la halte-répit (6 mois à 5 ans) : 5 jours/semaine, jusqu'à 3 heures par famille.
- Proposer la halte-poupon (0 à 6 mois) : répit personnalisé de 3 heures/semaine.
- Assurer l'accueil, l'écoute, le référencement et le dépannage (financier et matériel).
- Maintenir et développer le travail de proximité.
- Poursuivre la distribution des sacs de naissance.
- Maintenir notre service de vérification de bancs d'auto.
- Collaborer avec les partenaires du milieu.
- Offrir le service de transport d'urgence.
- Améliorer la location de matériel de la bibliothèque.



Développement et communauté

- Maintenir l'implication et la reconnaissance dans le milieu.
- Consolider les liens avec la communauté anglophone.
- Poursuivre la recherche de financement.
- S'adapter aux besoins des familles, incluant les situations plus vulnérables.
- Maintenir des services avec horaires atypiques.
- Adapter l'accueil et l'intervention pour les familles issues de l'immigration.



Projets 2026–2027

- Innover les thèmes d'ateliers, conférences et activités.
- Développer des collaborations avec d'autres organismes.
- Optimiser et entretenir les lieux.
- Déployer le programme Boussole avec les écoles (6-12 ans).
- Publiciser la bibliothèque pour les membres.
- Développer les ateliers Co-parents dès le départ.
- Intégration des nouveaux sacs à dos: exploration & découvertes.
- Augmenter la présence du travail de proximité dans la communauté.
- Développer la location d'équipements (bassinette, siège d'auto, etc.).



Gestion administrative

- Mettre à jour les politiques et conditions de travail.
- Actualiser le code de vie de la Maison de la famille des Frontières.
- Mettre en œuvre la planification stratégique 2027–2029.
- Clôture de notre planification stratégique triennale 2024–2026.



Ressources humaines

- Restructuration de l'équipe
- Intégration d'outil psychométrique et de suivi personnalisée
- Favoriser la formation diverse et spécifique aux membres de l'équipe.
- Soutien psychologique offert aux employés.
- Évaluation du personnel.
- Maintenir et créer des liens avec l'équipe MFF à travers diverses activités.
- Assurer le bien-être de l'équipe grâce aux congés douces et privilèges MFF.
- Maintenir l'offre d'horaire personnalisée aux réalités de la vie personnelle.



Promotion et visibilité

- Faire connaître l'organisme et son rôle.
- Augmenter la visibilité auprès des parents (12-17 ans).
- Promouvoir les services et activités via les réseaux sociaux et les affichages.
- Participer aux concertations locales, régionales et provinciales.
- Maintenir le réseautage avec les partenaires.

PRÉVISIONS BUDGÉTAIRES 2026-2027

PRODUITS DE VENTE		AUTRES PRODUITS	
DONS SANS REÇUS	5 000	REVENUS D'INTÉRÊTS	1 500
DONS AVEC REÇUS	6 500	TPS ET TVQ À RECEVOIR	4 500
COTISATIONS AUX MEMBRES	350	TOTAL - AUTRES PRODUITS	6 000
TRAVAIL PROXIMITÉ	37 375	TOTAL DES PRODUITS	351 276\$
MINISTÈRE DE LA FAMILLE: MISSION GLOBALE	190 000		
MINISTÈRE DE LA FAMILLE: PROGRAMME DE SOUTIEN FINANCIER AUX ACTIVITÉS DE HALTE-GARDERIE COMMUNAUTAIRES	51 450		
PROJET PÉRINATALITÉ (MINISTÈRE SS)	12 900		
PROJET MILIEU DE VIE (MINISTÈRE SS)	16 000		
LEVÉE DE FONDS	5 000		
PAGE	20 751		
VENTES NETTES	345 276\$		



DÉPENSES ACTIVITÉS			
SALAIRE PAGE	13 661	ACTIVITÉS MFF (ANIMATION)	3 500
BÉNÉFICES MARGINAUX PAGE	507	MATÉRIEL - ACTIVITÉS MFF	1 700
FORMATIONS PAGE	1 000	PROJET PÉRINATALITÉ / MILIEU – SALAIRE	16 500
DÉPLACEMENTS / FRAIS REPRÉSENTATION PAGE	1 317	PROJET PÉRINATALITÉ / MILIEU – DÉPLACEMENTS	1 000
ÉVALUATIONS PAGE	500	PROJET PÉRINATALITÉ / MILIEU – MATÉRIEL	2 695
ACTIVITÉS PAGE	1 740,82	PROJET PÉRINATALITÉ – ÉQUIPEMENTS	2 500
COLLATIONS PAGE	1 266	PROJET PÉRINATALITÉ / MILIEU – COLLATIONS	2 450
MATÉRIEL PAGE	757,24	PROJET PÉRINATALITÉ / MILIEU – GESTION	2 500
PÈRE À LA HAUTEUR	1 000	FORMATIONS	3 500
CUISINE COLLECTIVE	1 000	ZONE PAPA	1 500
TOTAL DES DÉPENSES ACTIVITÉS			61 094

DÉPENSES PROXIMITÉ	
SALAIRES PROXIMITÉ	13 000
BÉNÉFICES MARGINAUX	1 800
DÉPLACEMENTS ET REPAS	250
TOTAL DÉPENSES PROX.	15 050

DÉPENSES HALTE	
SALAIRES ÉDUCATRICES	46 475
BÉNÉFICES MARGINAUX	7 100
DÉPLACEMENTS ET REPAS	700
COLLATIONS HALTE	1 750
ENTRETIEN HALTE	1 000
FOURNITURES HALTE	2 000
ENTRETIEN COURS EXTÉRIEUR	1 950
TOTAL DÉPENSES HALTE	60 975

DÉPENSES INTERVENANTES	
SALAIRES INTERVENANTES	51 631
BÉNÉFICES MARGINAUX	7 800
DÉPLACEMENTS ET REPAS	1 200
TOTAL DÉPENSES INTERVENANTES	60 631

DÉPENSES ANIMATRICE	
SALAIRE ANIMATRICE	40 000
BÉNÉFICES MARGINAUX	6 300
DÉPLACEMENTS ET REPAS	500
TOTAL DÉPENSES ANIMATRICE	46 800

SALAIRE DIRECTION ET COORDINATION	
SALAIRES BUREAU	76 960
BÉNÉFICES MARGINAUX	9 000
DÉPLACEMENTS / FRAIS DE REPRÉSENTATION	1 500
TOTAL DÉPENSES DIRECTION	87 460

PRÉVISIONS BUDGÉTAIRES

2026-2027 (SUITE)

FRAIS GÉNÉRAUX D'ADMINISTRATION			
ACTIVITÉS ESTIVALES (EMPLOYÉES)	2 000	ENTRETIEN MÉNAGER	11 000
ACTIVITÉS HIVERNALES (EMPLOYÉES)	2 000	ENTRETIEN BÂTIMENT	16 000
PRIVILÈGES EMPLOYÉES MFF	1 700	PAYSAGEMENT	3 500
PUBLICITÉ ET PROMOTION	5 000	TÉLÉPHONE	2 500
ASSOCIATIONS / COTISATIONS	700	CELLULAIRE MFF	550
HONORAIRES PROFESSIONNELS	1 500	INTERNET	850
FRAIS COMPTABLES	12 000	ÉLECTRICITÉ	5 500
Bénévolat et stagiaires	1 200	TAXES MUNICIPALES	1 661
ASSURANCES	4 000	FRAIS BANCAIRES	600
DÉPANNAGE	6 000	FRAIS PAIE EMPLOYEUR	2 000
SAC DE NOUVELLE NAISSANCE	500	FRAIS CARTE DE CRÉDIT	50
FOURNITURES DE BUREAU	3 000	INTÉRÊTS – DETTE À LONG TERME	7 000
RÉGIME DE RETRAITE	12 000		
FRAIS INFORMATIQUES	7 000		
TOTAL DES FRAIS GÉNÉRAUX			170 977

Total produits des ventes	345 276
Total dépenses prévues	449 121
Bénéfice net	-97 845
Solde non affecté 2025-2026	63 305\$
Balance prévue	34 540,00\$



LES JOURNÉES DE LA PERSÉVÉRANCE SCOLAIRE

#JPS2026

MAISON DE LA FAMILLE DES YVES

FÊTE DE LA FAMILLE



MERCI À TOUS!

À L'ANNÉE PROCHAINE



POUR NOUS REJOINDRE:

 450-248-0595

 INFO@MFFBEDFORD.CA

 WWW.MFFBEDFORD.CA

 MAISON DE LA FAMILLE DES FRONTIÈRES DE
BEDFORD