



Biz Kimiz ?

Late Mimarlık, iç mimarlık ve mimarlık hizmetleri sunan, Emirgan merkezli bir firmadır. 10 yılı aşkın bir süredir sektördeki tecrübemizle, müşterilerimize yüksek kaliteli tasarımlar ve uygulamalar sunmaktayız. Uzman ekibimiz, toplamda 20 kişiden oluşmakta olup, her projede profesyonellik ve yaratıcılığı ön planda tutmaktadır.

Firmamız, ruhsat ve uygulama proje çizimleri, mimari tasarım ve iç mimari tasarım alanlarında kapsamlı hizmetler sağlamaktadır. Ayrıca, anahtar teslim uygulama süreçlerimizle, projelerinizi hayalinizdeki gibi tamamlamayı hedefliyoruz.

Müşteri memnuniyetini her zaman önceliğimiz olarak görmekteyiz. Portföyümüzdeki projeler, titiz çalışmamızın ve sektördeki yenilikçi yaklaşımımızın birer yansımasıdır. Siz de bizimle çalışarak, estetik ve fonksiyonelliği bir araya getiren projelere imza atabilirsiniz.

Late Mimarlık olarak, siz değerli müşterilerimize hizmet vermekten mutluluk duyuyoruz. Daha fazla bilgi için web sitemizi ziyaret edebilir veya bizimle iletişime geçebilirsiniz.



LATE

MİMARLIK | TASARIM | UYGULAMA

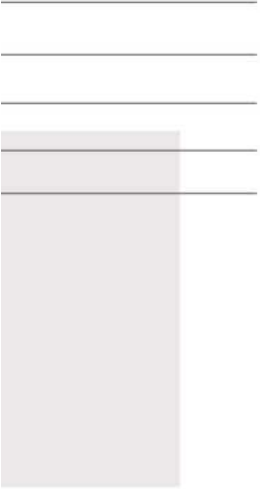

İÇİNDEKİLER

İÇ MİMARİ

- İM-01 | Otel Projeksi**
01 | Şişli'de Otel Projeksi **8-9**
- İM-02 | Okul Projeleri**
02 | Suadiye'de Anaokulu Projeksi..... **12-13**
03 | Silivri Küçük Şeyler Anaokulu Projeksi.... **14-15**
- İM-03 | Klinik Projeleri**
04 | Ataşehir'de Saç Ekim Kliniği Projeksi..... **18-19**
05 | Denta İstanbul Diş Kliniği Projeksi..... **20-21**
06 | Bodrum'da Ore Fizyoterapi Kliniği Projeksi..... **22**
07 | Rotterdam'da Saç Ekim Kliniği Projeksi..... **23**
- İM-04 | İş Yeri Projeleri**
08 | Altıntürk Huku Bürosu Projeksi..... **26**
09 | Akzen Auto Projeksi..... **27**
- İM-05 | Mağaza Projeleri**
10 | Mamaia Trabzon Mağazası Projeksi..... **30-31**
11 | Mamamia İkitelli Mağazası Projeksi..... **32**
12 | Mamamia Venezia Mağazası Projeksi..... **33**
- İM-06 | Eğlence Mekanları Projeleri**
13 | Tanzlab Dans Stüdyosu Projeksi..... **36**
14 | Hayal Kahvesi Bahçeşehir Projeksi..... **37**

MİMARİ

- Konut Projeleri** | M-01 
42-43..... Antalya'da Konut Projeksi | 01
44-45..... Tuzla'da Konut Projeksi | 02
- Askeri Projeler** | M-02 
48-49..... Gaziantep'de Tugay Projeksi | 03
- Metro Projeleri** | M-03 
52..... Kayışdağı Projeksi | 04
53..... Dudullu Projeksi | 05
- Yaya Üst Geçidi Projeleri** | M-04 
56..... Yenibosna Projeksi | 06
57..... Küçükçekmece Projeksi | 07

İÇ MİMARİ



OTEL PROJELERİ

İM-01 |



01 | İŞİLİ OTEL PROJESİ

Tasarım ve uygulama süreçlerini yürüttüğümüz otel projemiz; modern yaşamın gereksinimlerine uygun olarak tasarlanarak, konuklarımıza hem konfor hem de samimi bir atmosfer sunmaktadır.



Bu özgün apart otel, yatak odası, bir banyo ve açık mutfaklı bir salondan oluşuyor. Salon, mutfak ve yatak odalarında ahşap yoğunluklu malzeme kullanımı, renk seçimleri, özel el yapımı tablo tercihleri özellikle seçilmiş olup, misafirler için istenilen samimi, konforlu ev ortamı yaratılmak amaçlanmıştır.



YATAK ODASI -1



BANYO



PLAN



KESİT-1



YATAK ODASI -2



KESİT-2



MUTFAK + SALON

OKUL PROJELERİ

İM-02 |



02 | SUADIYE'DE ANAOKULU PROJESİ



Suadiye'de tamamladığımız anahtar teslim anaokulu projemizle, çocukların güvenli ve yaratıcı bir öğrenme ortamında büyümelerini sağlamak amacıyla yola çıktık.

Proje, modern mimari tasarım anlayışımızla, eğlenceli ve işlevsel alanlar sunacak şekilde tasarlanmıştır..

Her ayrıntının fitizlikle düşünüldüğü bu projede, güvenlik ve konfor önceliğimizdir. Anaokulumuz, çocukların gelişimine katkıda bulunacak nitelikte bir eğitim mekanı sunmaktadır.

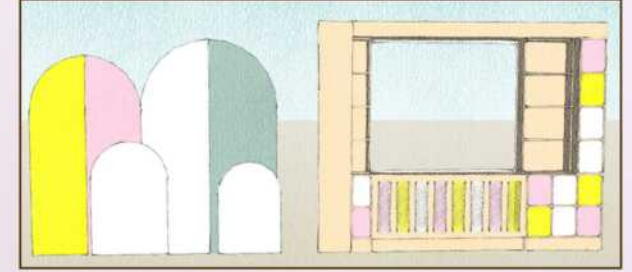

MOBİLYA İMALAT SÜREÇLERİ

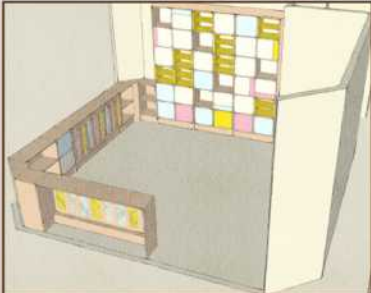
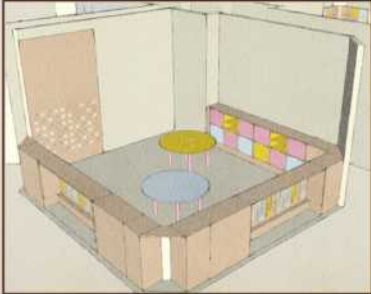
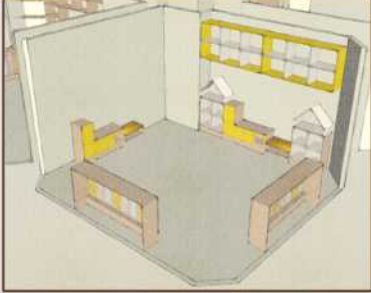

RENDER GÖRSELLERİ

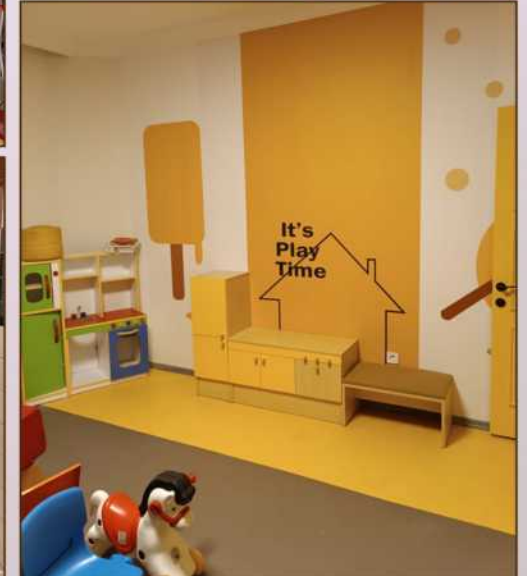

RENDER GÖRSELLERİ

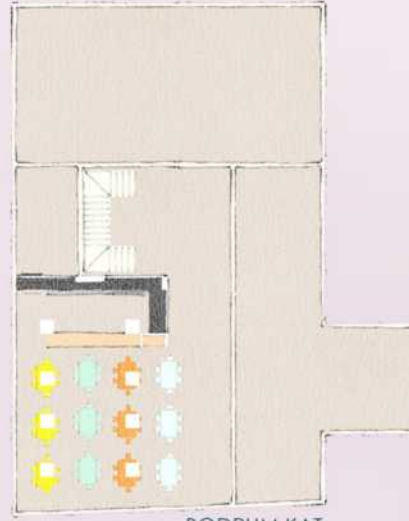

BODRUM KAT

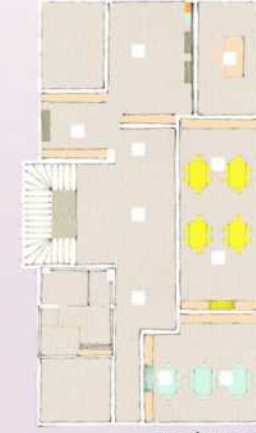

ZEMİN KAT



1. KAT



KESİT -1

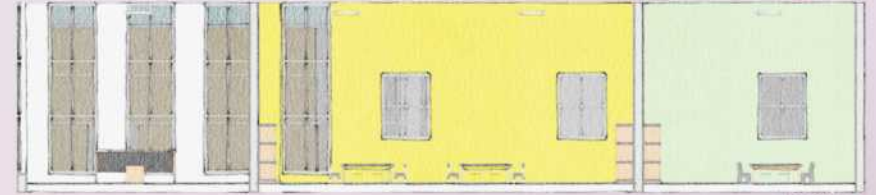

KESİT -2

Silivri'de Küçük Şeyler Anaokulu; anahtar teslim olarak tamamladığımız bu projede, çocukların güvenli, yaratıcı ve eğlenceli bir ortamda eğitim almasını sağlamak amacıyla modern ve ergonomik bir tasarım anlayışı benimsedik.

Alanın işlevselliği ve renk seçimleri, çocukların rahatlıkla hareket edebileceği, aynı zamanda sosyalleşip öğrenmeye teşvik edileceği şekilde düzenlendi.

Her yaş grubuna uygun mobilyalar, doğal malzemeler ve yumuşak tonlarda renk paleti kullanılarak hem sıcak hem de dinamik bir atmosfer yaratıldı. Projemiz, çocukların ihtiyaçlarına duyarlı olarak tasarlanmıştır.



03 | KÜÇÜK ŞEYLER ANAOKULU



KLİNİK PROJELERİ

İM-03 |



04 | ATAŞEHİR'DE SAÇ EKİM KLİNİĞİ



Late Mimarlık olarak, Ataşehir'de yer alan bir saç ekim kliniği için anahtar teslim bir proje üstlendik.

Sorumluluklarımız, mimari uygulamadan özel mobilya üretimine kadar her aşamayı kapsayarak uyumlu ve sofistike bir ortam yaratılmasını sağladı.

Tasarımda ahşap ağırlıklı malzemeler, sıcak renk seçimleri ve özel yapım heykeller gibi özenle seçilmiş detaylar kullanılarak misafirler için davetkâr ve lüks bir atmosfer oluşturulmuştur.

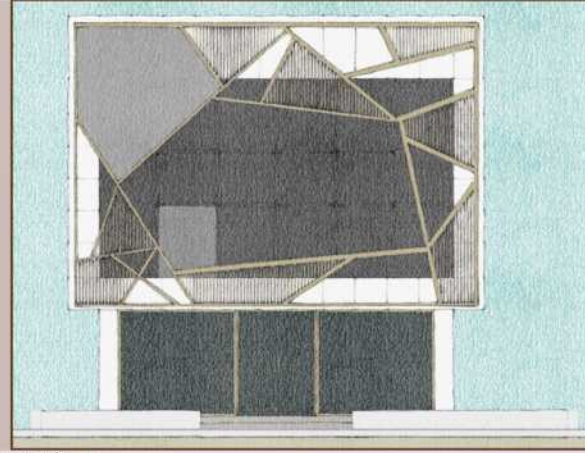

KESİT -2

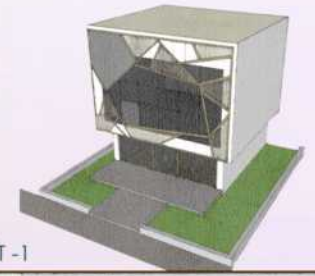
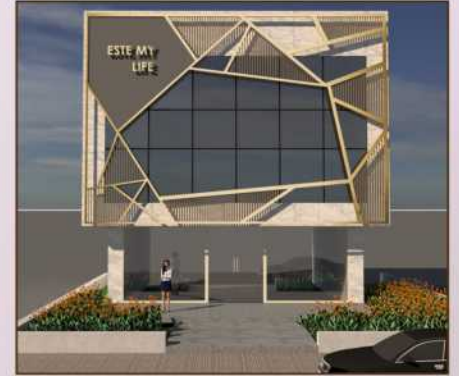
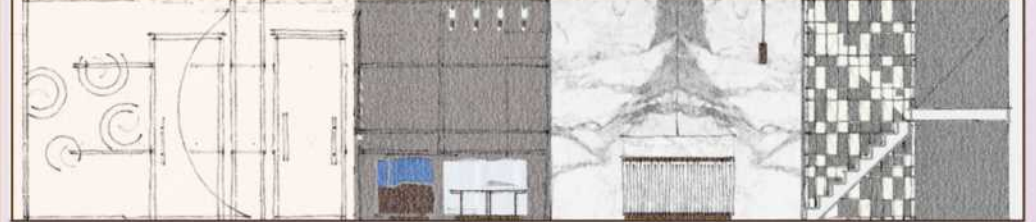

KESİT -1

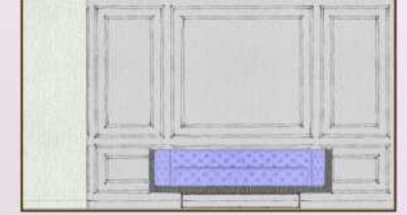

UYGULAMA GÖRSELLERİ



RENDER GÖRSELLERİ



KESİT -1



ZEMİN KAT



KESİT -2



KESİT -3

Bu özgün apart otel,yatak odası, bir banyo ve açık mutfaklı bir salondan oluşuyor. Salon,mutfak ve yatak odalarında ahşap yoğunluklu malzeme kullanımı, renk seçimleri, özel el yapımı tablo tercihleri özellikle seçilmiş olup, misafiler için istenilen samimi, konforlu ev ortamı yaratılmak amaçlanmıştır.



05 | DENTA İSTANBUL DİŞ KLİNİĞİ PROJESİ

06 | BODRUM ORE FİZİYOTERAPİ PROJESİ



Late Mimarlık olarak, Bodrum'da yer alan Ore Fizyoterapi Kliniği için anahtar teslim bir proje gerçekleştirdik. Bu projede yaptığımız iç tasarımda, küçük bir alanda kullanıcı konforunu ön planda tutarak işlevsellik ve estetiği bir araya getirmeyi amaçladık. Mimari uygulamalardan özel mobilya imalatlarına kadar tüm süreçlerde yer alarak kliniğe özgün ve huzur verici bir araya getirmeyi amaçladık. Doğal ahşap tonları, sıcak aydınlatma seçenekleri ve modern tasarım öğeleri ile desteklenen bu alan, terapisinin rahatlatıcı etkisini yansıtmak üzere özenle planlandı.



UYGULAMA GÖRSELLERİ



Rotterdam'da saç ekim kliniğini projemizde; özel olarak ürettiğimiz mobilyalar, kliniğin modern ve profesyonel yapısını destekleyecek şekilde tasarlandı. Hasta bekleme alanları, danışma ve kabul bölümleri, tedavi odaları ve dinlenme alanları için ürettiğimiz mobilyalarda; rahatlık, dayanıklılık ve hijyen önceliğimiz oldu. Tasarım sürecinden imalat aşamasına kadar tüm adımlarda hassas bir çalışma yürüttük. Her mobilya parçası, alan verimliliğini artırırken estetik bir uyum sağlaması için detaylı bir işçilikle üretildi. Kliniğin hizmet standartlarını en iyi şekilde yansıtmak üzere çözümler geliştirdik.



07 | ROTTERDAM'DA SAÇ KLİNİĞİ PROJESİ



KESİT -1





İŞ YERİ PROJELERİ

İM-04 |



08 | ALTINTÜRK HUKUK BÜROSU PROJESİ



Late Mimarlık olarak, Nişantaşı'ndaki bu hukuk bürosu için anahtar teslim bir proje gerçekleştirdik. Mimari uygulamadan özel mobilya imalatına ve tüm üretim süreçlerine kadar her aşamada yer alarak, büroya modern, şık ve profesyonel bir kimlik kazandırdık. Tasarımda zarafet ve işlevselliği bir araya getirirken, detaylarda özenle seçilen malzemeler ve ince işçilik ile konforlu bir çalışma ortamı oluşturduk.

UYGULAMA GÖRSELLERİ



UYGULAMA GÖRSELLERİ



KESİT-1

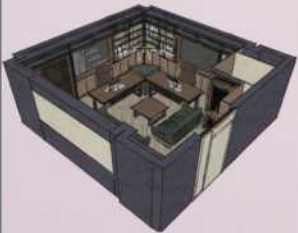

KESİT-2



Late Mimarlık olarak, Akzen Auto için anahtar teslim olarak gerçekleştirdiğimiz bu projede; mimari uygulamalardan özel mobilya imalatına ve tüm üretim süreçlerine kadar her aşamada yer aldık. Modern ve şık bir showroom tasarımı oluşturduk. Ziyaretçilerin konforunu ön planda tutan geniş alan düzenlemeleri, zarif malzeme seçimleri ve işlevsel mobilya tasarımları ile markanın dinamik kimliğini yansıtan bir satış ortamı sağladık. Akzen Auto'nun ihtiyaçlarına özel olarak tasarlanan bu alan, hem estetik hem de kullanım açısından ideal bir deneyim sunmak üzere planlandı.



09 | AKZEN AUTO PROJESİ



MAĐAZA PROJELERİ

İM-05 |



10 | MAMMAMIA TRABZON PROJESİ



Late Mimarlık olarak; Mammamia ayakkabı firmasının genel merkez showroom ve Türkiye genelindeki mağazalarının mobilya imalat ve uygulama süreçlerini üstlenerek mağazaya özgün bir kimlik kazandırdık. Kaliteli malzeme kullanımı ve özenli işçilikle detaylandırılan mobilyalar, hem dayanıklılık hem de görsel zenginlik sağlamak amacıyla özel olarak üretildi. Bu projede, mağazanın ihtiyaçlarına uygun, rahat ve etkileyici bir iç mekan yaratmayı hedefledik.

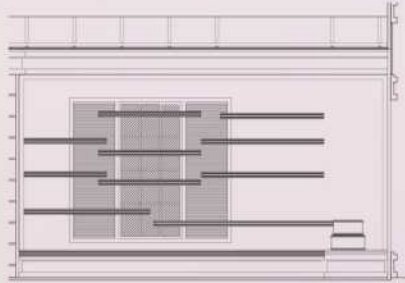

KEŞİT-1

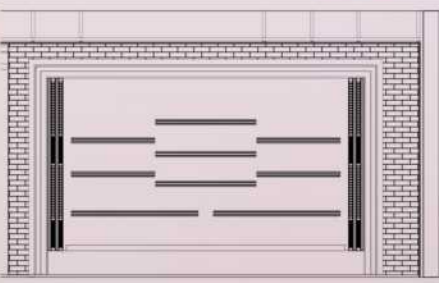

KEŞİT-2



11 | MAMMAMİA İKİTELLİ PROJESİ



UYGULAMA GÖRSELLERİ



UYGULAMA GÖRSELLERİ



Late Mimarlık olarak; Mammamia ayakkabı firmasının genel merkez showroom ve Türkiye genelindeki mağazalarının mobilya imalat ve uygulama süreçlerini üstlenerek mağazaya özgün bir kimlik kazandırdık. Kaliteli malzeme kullanımı ve özenli işçilikle detaylandırılan mobilyalar, hem dayanıklılık hem de görsel zenginlik sağlamak amacıyla özel olarak üretildi. Bu projede, mağazanın ihtiyaçlarına uygun, rahat ve etkileyici bir iç mekan yaratmayı hedefledik.



12 | MAMMAMİA VIAPORT PROJESİ



EĞLENCE ALANLARI PROJELERİ

İM-06 |



13 | TANZLAB DANS STÜDYOSU PROJESİ



Late Mimarlık olarak, TanzLab dans stüdyosunun mobilya imalat ve uygulama süreçlerini başarıyla tamamladık. Dansçıların ihtiyaçlarına uygun, işlevsel ve estetik unsurları bir araya getirerek stüdyoya özgün bir atmosfer kazandırdık. Dayanıklılığı ve konforu ön planda tutarak tasarladığımız mobilyalar, stüdyonun dinamik yapısına uyum sağlayacak şekilde özel olarak üretildi. Bu projede, hareket özgürlüğünü destekleyen, ferah ve davetkar bir alan oluşturmayı hedefledik.



PLAN

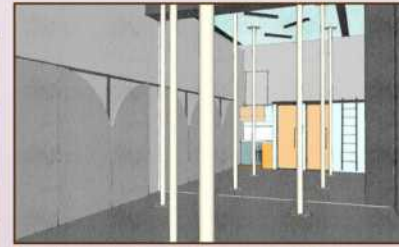

RENDER GÖRSELLERİ



UYGULAMA GÖRSELLERİ



Late Mimarlık olarak, Hayal Kahvesi'nin mobilya imalat ve uygulama süreçlerini üstlenerek mekanın özgün ve davetkar atmosferini tamamladık. Kaliteli malzeme seçimi ve ince işçilikle üretilen mobilyalar, ziyaretçilerin konforunu ön planda tutarak sıcak bir ortam yaratmak amacıyla özel olarak tasarlandı. Hem estetik hem de işlevselliği bir araya getirdiğimiz bu projede, Hayal Kahvesi'nin ruhunu yansıtan, keyifli ve şık bir alan oluşturmayı hedefledik.



14 | HAYAL KAHVESİ BAHÇEŞEHİR PROJESİ



KONUT PROJELERİ

İM-07 |



15 | SALON PROJELERİ

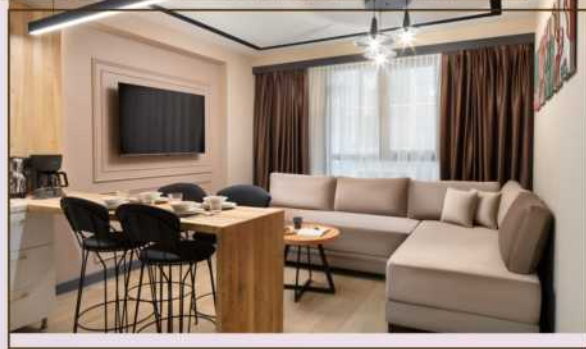

16 | YATAK ODASI PROJELERİ

17 | ISLAK HACİM PROJELERİ



18 | MUTFAK PROJELERİ

19 | MERDİVEN PROJELERİ

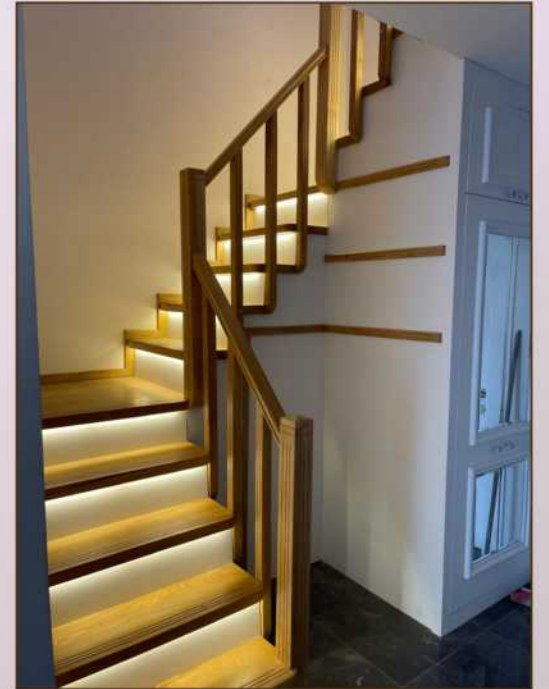



MIMARI



KONUT PROJELERİ

M-01 |



01 | ANTALYA'DA KONUT PROJESİ



Antalya'da 3 bloklu, ortak yüzme havuzu olan konut projesinin, tasarım ve inşaat süreçleri başka bir firma tarafından yapılmış, yapılacak olup, uygulama projesi çizimleri, detay projeleri çizilmiştir.

Buna göre elektrik, mekanik, statik, mimari, peyzaj gibi farklı departmanlar ile süperpoze süreçleri yürütülmüştür.

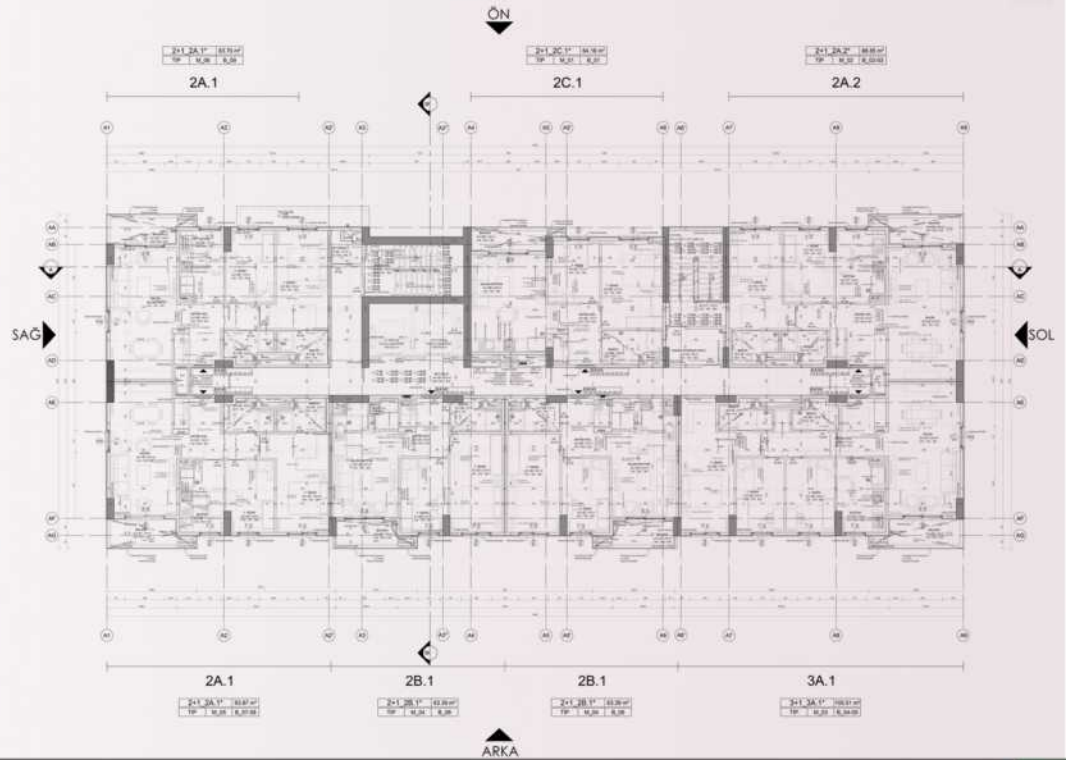
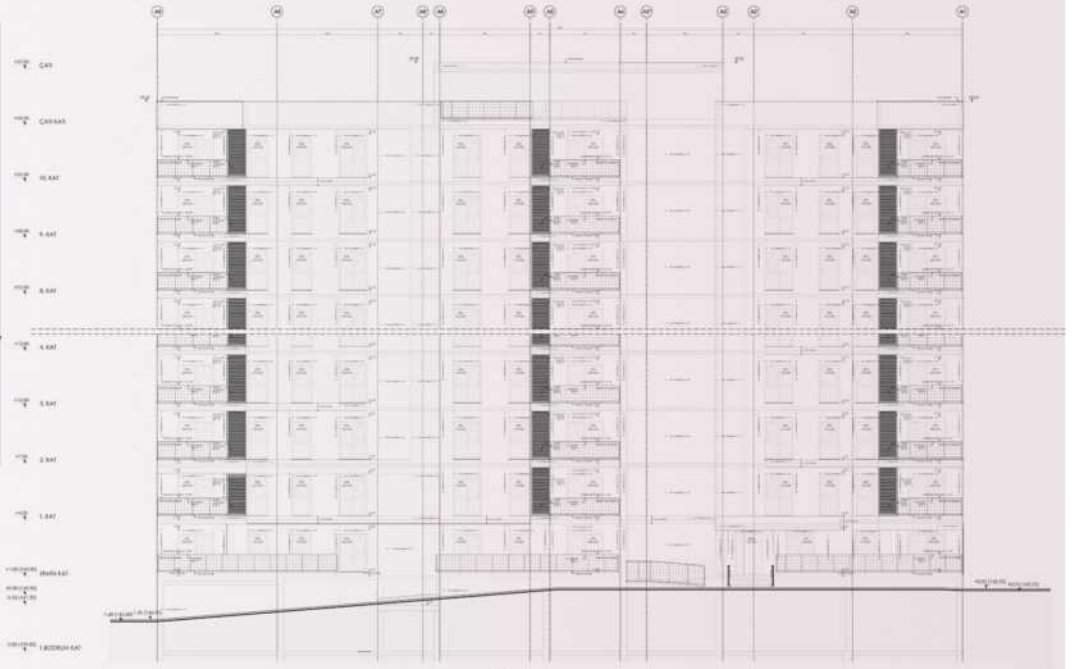

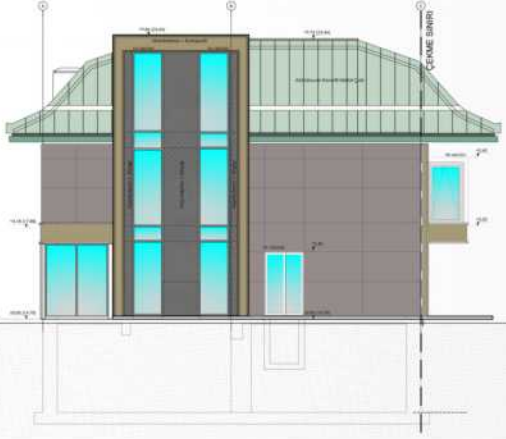

Tuzla'da 3 bloklı ayrı bahçeli villa sitesi projesinin uygulama projesi çizimleri yapılmıştır. Villalar genel anlamıyla benzer özellikte olup, kendi içinde kullanım ve yerleşim farklılıkları bulunmaktadır. Projenin bütün detayları incelikte düşünülmüş olup, projelendirilmesi buna göre yapılmıştır.

02 | TUZLA'DA KONUT PROJESİ



ASEKRI PROJELERİ



M-02 |



03 | GAZİANTEP'DE TUGAY PROJESİ



Yeni Yerleşim Alanı,
1. Bölge (Birlik Alanı)
18.000.000 m2 alandır.

2. Bölge (Eğitim ve
Tatbikat Alanı)

olmak üzere iki bölgeden
oluşmaktadır ve 44.000.000 m2
alana sahiptir.

Tugay Yerleşim Alanı (1. Bölge)
içerisinde toplam 4 nizamiye
girişi ve 1 adet alarm kapı
olmak üzere 5 giriş
bulunmaktadır.



Yeni Lojman Bölgesi, mevcut
5. Zırlı Tugay içerisindeki
500.00 m2 lik alanı
kapsamaktadır.

17 Lojman bloğu ile 400+8 daire
konut yerleşimi bulunmaktadır.

Lojmanlar ile birlikte yerleşkede
komutan konutu ve müştemilatı,
kapalı spor salonu, sosyal tesis,
giriş takı, nizamiye binası
ve teknik birimleri içerisinde
barındırmaktadır.



GAZİANTEP'DE KONUT PROJESİ



METRO PROJELERİ

M-03 |



04 | KAYIŞDAĞI PROJESİ



Proje alanı, Kayışdağı İstasyonu içerisinde yer almaktadır. Artan bölge popülasyonu ve metro ulaşım ağlarının gelişmesi sonucu, metro istasyonuna ait budurağın içerisinde; inovatif, kültürel, çağdaş vb. gelişimler bağlamında ortak kullanımlı bir proje yapılması amaçlanmaktadır.

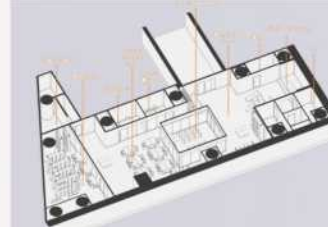
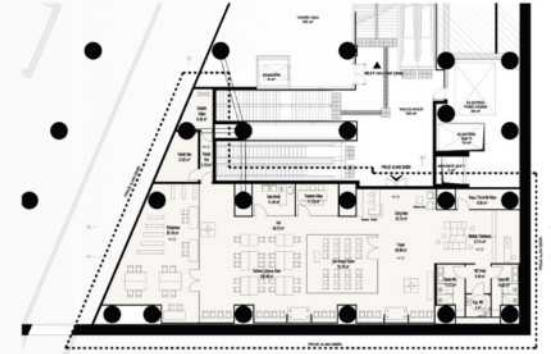

Proje Dudullu'da içinde yer alması planlanmaktadır. Proje kapsamında; kütüphane, toplantı odası, ofis alanları, danışma, mutfak, ıslak hacimler gibi birimlerin yapılması planlanmaktadır.



05 | DUDULLU PROJESİ





YAYA ÜST GEÇİDİ PROJELERİ

M-04 |



06 | YENİBOSNA YAYA ÜST GEÇİDİ



Yenibosna, aktif olarak kullanılan istasyonlar arasındadır. Artan bölge popülasyonu ve metrobüs ulaşım ağlarının gelişmesi sonucu, istasyona ait durağın, kullanılan yaya köprüsü ve çevresindeki artan ihtiyacın karşılanabilmesi amacıyla düzenleme gerekliliği ortaya çıkmıştır. Bu bağlamda yaya sirkülasyonu, kullanıcı yoğunluğu, trafik hatları gibi durumlar göz önünde bulundurularak tasarım yapılmıştır.



Projede yapılması planlanan iki üst geçit ve peyzaj düzenlemeleri mevcuttur. Bu iki üst geçit D100 karayolu üzerinde halihazırda kullanılan üst geçitler ile yaya kullanımını sınırlandırmadan yapılması planlanmaktadır.

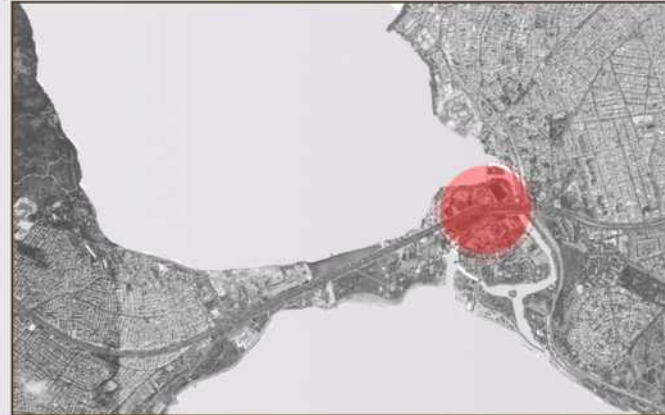
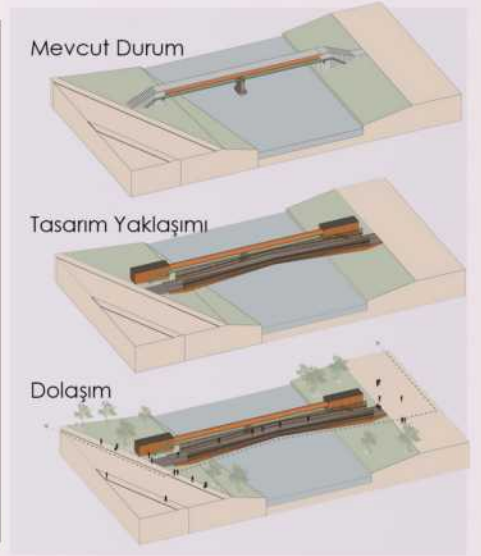
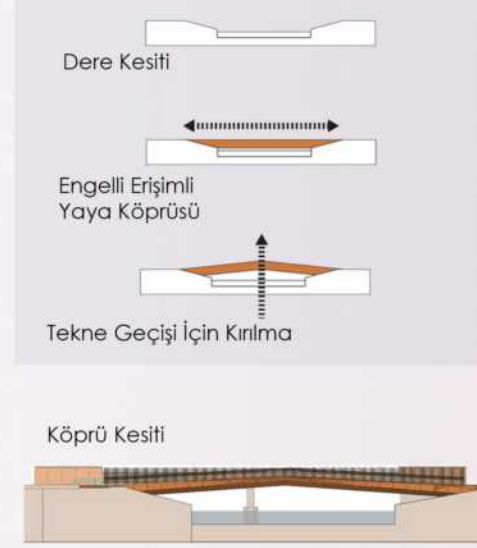

Küçükçekmece istasyonu ile Küçükçekmece istasyonunu yaya köprüsü ile bağlamak ayrıca yaya seyir rotası oluşturmak istenmektedir. Ayrıca istasyon ile diğer mahalleleri de güncellenmiş köprü ile bağlanmaktadır. Projenin asıl amacı istasyonlar arasındaki entegrasyonun sağlanmasıdır.

07 | KÜÇÜKÇEKMECE YAYA ÜST GEÇİDİ

REFERANSLARIMIZ

- Villa Kumburgaz
- Bahçelievler Devlet Hastanesi Otoparkı
- Favaka Suadiye
- Bil Koleji Bahçelievler
- Dream Of Silivri
- GDM Peyzaj Hadımköy
- Burda AVM Satış Ofisi Balıkesir
- Arifoğlu Baharat Şişli
- Nish Bayan Kuaförü
- Yöre Kebap Gebze
- Almina Ayakkabı Ümraniye
- Dabi Bijuteri Laleli
- Diamond Shoes Sinop
- Cemal Ayakkabı Ümraniye
- Derya Kundura Ümraniye
- Diyalog İnşaat Merkez Ofisi Karasu
- Cake Lovers Suadiye
- Cömert Ayakkabı
- O.D Villa Mimarsinan
- S.A Evi
- E.C Villa Silivri
- K.A Villa Tulipa
- Ümraniye Belediyesi Bank
- A.A.M Evi Etiler
- H.Ş Villa Büyükçekmece
- A.Şahinler Büyükçekmece
- S.G Evi Arnavutköy