Ayóó'ádeiíní'níinii Bich'ąąh Atí'ét'į Ná Ashja' Iilaago, Ádíínííłísh?

Dikos Nitsaaí-19 bits'ąą aa ada'atsiiígíí éí k'ad Diné Bikéyah bikáá'góó hólǫ. Diné Bi'ats'ííís Baa Áháyą́ Bił Haz'ąąjí baa na'ídídíłkił, ndoh.navajo-nsn.gov éí doodago 928-871-6350di.

Ayóó'ádeiíní'níinii bá kónízahgóó bee ach'ąąh atínít'ínée t'áá be'íł'į! Ałtsoh haa a'atsihdóó 14-28 yiłkáahdi índa hats'ííís bich'ąąh azbaal yileeh. Haa o'ootsidóó háii da binááźhdi'doołnahígíí hazhó'ó t'ahdoo bééhoozį́ą da.

Aa Ada'atsih Biniyé Ná Nihot'ánígíí T'áá Bítséedi

Hasht'e' á'díínílzin dóó ádá yániłti'.

Díí na'nitin haat'ahígíí bee aa ada'atsiiígíí hazhó'ó baa íhooł'aah. CDC.govdi éí doodago aa ada'atsidi nidaalnishígíí binahjį' éédahózinii ła' bííníkeedgo t'áá łąągóó baa íhwiidíił'áałgo át'é.

Naa E'etséehdi

Naa O'ootsidóó Bik'ijį'

Aa ada'atsiiígíí éí hats'ííís haa shį́ yósin łeeígíí éí ách'ąąh naabaah yíhooł'aahígíí yaa halne'.

Haa o'ootsiiígi hagaan yiniiłgah éí doodago yiniiłcha'.

Hatsiits'iin yiniiłgah, hąąh nihołka', hak'az hwiih yilééh, éí doodago hatah honiiłgah.

Díigi át'éego diniihígíí t'áá nilk'e'. T'áá doo nik'e'góó éí ne'azee' ííł'íní bił ahił hodíilnih, t'áá kindóó azee'ígíí biniyé, ibuprofen da.

Bee ádít'óódí yázhí doo bąąh chxinígíí, sik'ází dóó náhzhohgo bíídíłtsoł. Nigaan choiníł'ı́ı́ dóó niséeh.

T'áadoo le'é daadlánígíí łąągo nidlą́ą́ dóó háánílyı́ı́h.

Azhą shı́ı́ t'áá bidziil nidi Dikos Nitsaaí-19jígo éí atisgo doo yá'át'éeh da dóó diné ląʼí yits'ąądóó ádin.

Dikos Nitsaaí-19 Bits'ąą Aa Ada' atsih Wáashindoondę́ę́' Yída'diiłidígíí

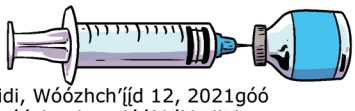

Bił aa ada'atsiiígíí díkwíígóó shı́ı́ hadadilnééh nidi, Wóózhch'ı́ı́d 12, 2021góó yoołkáaįj', t'áá tá'í éí Dikos Nitsaaí-19 biniyé Wáashindoondę́ę́' bí'diidlid.

	Pfizer-BioNTech	Moderna	Janssen/J&J
Kwii béédáahaiígíí bá át'é	16 dóó deigo binááhaiígíí	18 dóó deigo binááhaiígíí	
Ąąh Álnéehgi	Naakidi aa o'ootsih, 21 bita' yiskąągo	Naakidi aa o'ootsih, 28 bita' yiskąągo	T'ááłáhídi aa o'ootsih
Diné Bá Yá'át' éehih Bee Bohónéedzánígíí	95%	94.1%	Dikos Nitsaaí-19 yéego ididoolnahígíí 86%go bidéélní. T'áá áłtso ahíídzohgo éí 67%go idéélní.
	Dikos Nitsaaí-19 na'ałtseedígíí éí 100%go yich'ąąh naabaah.		
Bił aa ada'atsih haiit'éhígíí	mRNA		Ch'osh Doo Yit'ííniii Béé'ályaaígíí

Díí ániidgo nabídahontaah baa náádahane'ígíí biniyé clinicaltrials.gov/gi nidíłkił.

Díigi Át'éego éí Aa Ada'atsiiígíí Naalnish

Yéé'ál'ı́ dóó Yits' áádóó Íhooł'aah

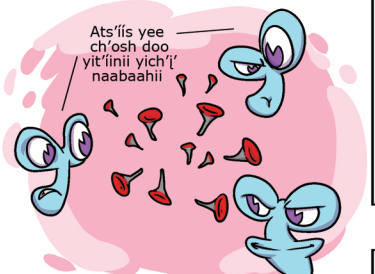

Bił aa ada'atsiiígíí éí Dikos Nitsaaí-19 bich'osh doo yit'ííniii yéé'ál'ı́ı́go éí yits'áádóó nihits'ííís yich'ı́' naabaah yíhooł'aah.

Haiidiyiił'ı́ı́h dóó Neiiłtsxeed

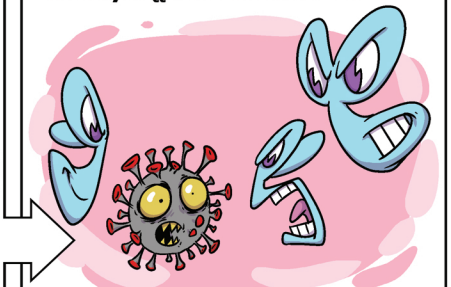

Náás hodeeshzhiizhgóó ch'osh doo yi'tíinii béésíníyáago, nits'ííís yee yich'ı́' naabaahii éí t'áá áko haiididool'ı́ı́ł dóó neiidoołtsxił.

T'áá ooldahgo doo idéélníígóó hoo'aahgo éí t'áadoo le'é naałniihígíí doo nawólnii da yileehgo hoo'aah háálá diné t'áá ląʼígo doo bihodéélnii da daazlı́ı́'.
Aa ada'atsiiígíí díí bohónéedzą́ągo áyiił'ı́ı́hgo át'é.

Díí hadilyaaígíí éí azee'ál'ı́ı́j́í na'nitin dóó na'alkaah **dóó** ąąh é'él'ı́ doo bitsésk'eh choo'í biniyé ályaa **da.** Ha'át'éego da nits'ííís bich'i' anáhwiit'éehgo t'áá áłahjı́' azee' ííł'íní éí doodago ats'ííís baa áháyą́ą́jí nidaalnishígíí bich'ı́' cho'iiníłı́, nina'ídíkid hólǫ́ǫgo.

Dikos Nitsaaí-19 bá áká e'elyeed: 1.833.956.1554 éí doodago navajohopisolidarity.org
Dik'os Nitsaaí-19 ła' baa nááhane': CDC.gov/coronavirus

Naakidi Míil dóó bi'aan Naadiin Łaʼgóó Yíhahgo Wóózhchʼı́ı́d bii' hadilyaa | CDC dóó WHO bik'ehgo

All NHFC19R Navajo Translations by David Delmar

CATAPULTDESIGN

NAVAJO & HOPI FAMILIES COVID-19 RELIEF FUND