

Nota de Acompanhamento de Beneficiários

Edição: Nº 34 - 2019

Data base: Março de 2019

SUMÁRIO EXECUTIVO

- Número de beneficiários de planos médico-hospitalares (Mar/19): 47.053.184;
- Variação do número de beneficiários de planos médico-hospitalares no período de:
 - Dez/18 a Mar/19 (3 meses): -0,4%, 196.430 vínculos a menos;
 - Mar/18 a Mar/19 (12 meses): 0,1%, 36.676 vínculos a mais.
- Taxa de cobertura nacional de planos de saúde médico-hospitalares (Mar/19): 22,4%*;
- Número de beneficiários de planos de saúde exclusivamente odontológicos (Mar/19): 24.479.494;
- Variação do número de beneficiários de planos de saúde exclusivamente odontológicos no período de:
 - Dez/18 a Mar/19 (3 meses): 1,2%, 291.866 vínculos a mais;
 - Mar/18 a Mar/19 (12 meses): 7,7%, 1.757.220 vínculos a mais;
- Taxa de cobertura nacional de planos de saúde exclusivamente odontológicos (Mar/19): 11,6%*.

**Nota técnica: para o cálculo da taxa de cobertura, utilizou-se a projeção das populações mensais para o 1º dia de cada mês publicado pelo IBGE. Desse modo, é possível encontrar valores das taxas de cobertura divergentes daqueles divulgados pela ANS.*

BENEFICIÁRIOS DE PLANOS MÉDICO-HOSPITALARES

BRASIL

TABELA 1 - BENEFICIÁRIOS DE PLANOS MÉDICO-HOSPITALARES POR MODALIDADE DAS OPERADORAS. BRASIL, MARÇO/2018, DEZEMBRO/2018 E MARÇO/2019.

MODALIDADE DA OPERADORA	Mar/18	Dez/18	Mar/19	Variação em 3 meses (Dez/18 a Mar/19)		Variação em 12 meses (Mar/18 a Mar/19)	
				Absoluto	%	Absoluto	%
Autogestão	4.807.128	4.675.680	4.639.573	-36.107	-0,8	-167.555	-3,5
Cooperativa Médica	17.344.591	17.371.224	17.296.101	-75.123	-0,4	-48.490	-0,3
Filantropia	974.192	953.502	915.506	-37.996	-4,0	-58.686	-6,0
Medicina de Grupo	17.836.910	18.262.691	18.205.085	-57.606	-0,3	368.175	2,1
Seguradora Especializada em Saúde	6.053.687	5.986.517	5.996.919	10.402	0,2	-56.768	-0,9
Total de Beneficiários	47.016.508	47.249.614	47.053.184	-196.430	-0,4	36.676	0,1

Fonte: SIB/ANS/MS - 03/2019. Dados extraídos pelo IESS em 08/05/2019.



GRÁFICO 1 - SÉRIE HISTÓRICA DOS BENEFICIÁRIOS DE PLANOS MÉDICO-HOSPITALARES (ABR/2017 A MAR/2019)



Fonte: SIB/ANS/MS - 03/2019. Dados extraídos pelo IESS em 08/05/2019.

BENEFICIÁRIOS DE PLANOS MÉDICO-HOSPITALARES

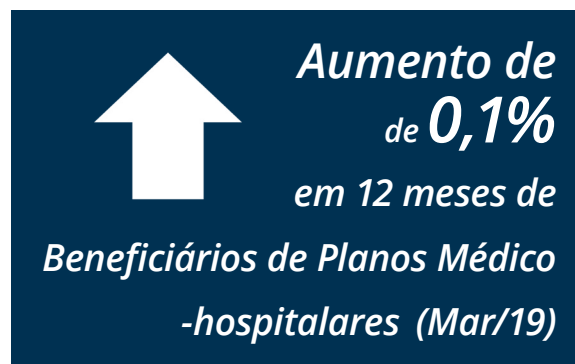
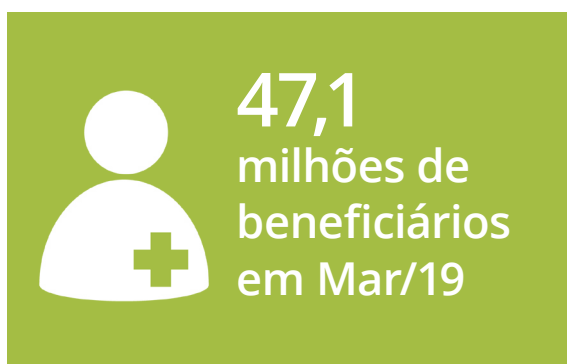
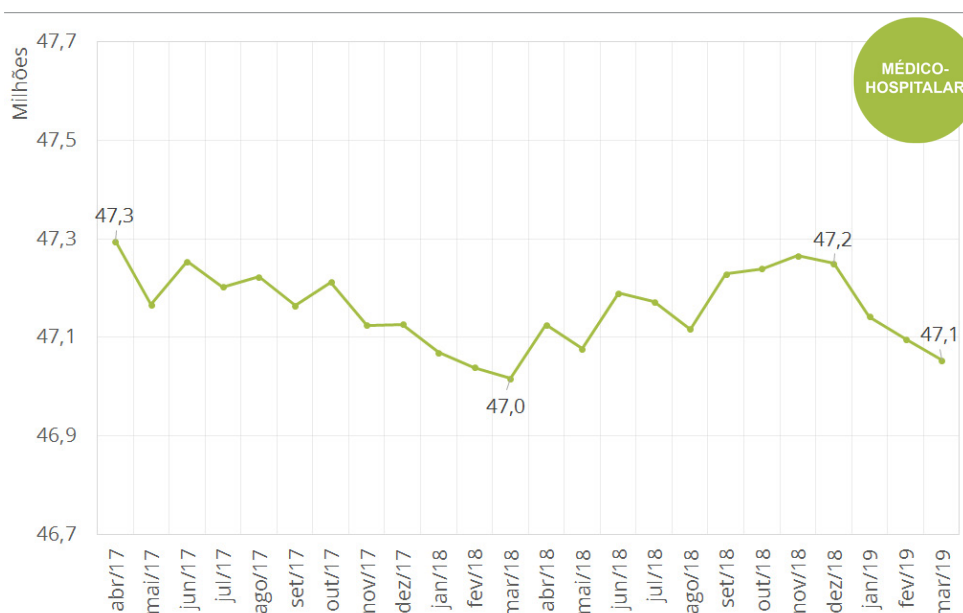
BRASIL

TABELA 2 - BENEFICIÁRIOS DE PLANOS MÉDICO-HOSPITALARES POR TIPO DE CONTRATAÇÃO. BRASIL, MARÇO DE 2019.

	MAR/19	PROPORÇÃO (%)
INDIVIDUAL OU FAMILIAR	9.049.601	19,2
TOTAL DE COLETIVOS	37.884.438	80,5
Coletivo Empresarial	31.484.043	66,9**
Coletivo por adesão	6.399.196	13,6**
Coletivo não identificado	1.199	0,0**
NÃO INFORMADO	119.145	0,3
TOTAL DE BENEFICIÁRIOS***	47.053.184	100,0

Fonte: SIB/ANS/MS - 03/2019. Dados extraídos pelo IESS em 08/05/2019.

Nota: **Proporção de planos coletivo empresarial, coletivo por adesão e coletivo não identificado em relação ao total de beneficiários de planos médico-hospitalares. *** Soma dos beneficiários dos planos: individual ou familiar, total de coletivos e não informado.



GRÁFICO 2 - PROPORÇÃO DE BENEFICIÁRIOS DE PLANOS MÉDICO-HOSPITALARES POR TIPO DE PLANO COLETIVO. BRASIL, MARÇO DE 2019.

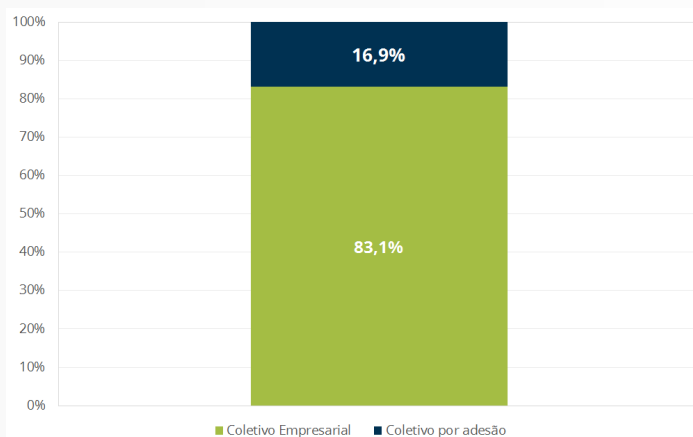

Fonte: SIB/ANS/MS - 03/2019. Dados extraídos pelo IESS em 08/05/2019.

Em Março de 2019, 37,9 milhões (80,5%) de beneficiários de planos médico-hospitalares possuíam um plano coletivo. Desses, 83,1% eram do tipo coletivo empresarial e 16,9% do tipo coletivo por adesão.

TABELA 3 - BENEFICIÁRIOS DE PLANOS MÉDICO-HOSPITALARES POR FAIXA ETÁRIA. BRASIL, MARÇO/2018, DEZEMBRO/2018 E MARÇO/2019.

	Mar/18	Dez/18	Mar/19	Variação em 3 meses (Dez/18 a Mar/19)		Variação em 12 meses (Mar/18 a Mar/19)	
				Absoluto	%	Absoluto	%
				0 a 18 anos	11.254.122	11.304.202	11.218.203
19 a 58 anos	28.971.154	29.019.757	28.873.256	-146.501	-0,5	-97.898	-0,3
59 anos ou mais	6.790.636	6.925.100	6.961.177	36.077	0,5	170.541	2,5
Total de Beneficiários	47.016.508	47.249.614	47.053.184	-196.430	-0,4	36.676	0,1

Fonte: SIB/ANS/MS - 03/2019. Dados extraídos pelo IESS em 08/05/2019.

TABELA 5 - BENEFICIÁRIOS DE PLANOS MÉDICO-HOSPITALARES POR ESTADO E REGIÃO. BRASIL, MARÇO/2018, DEZEMBRO/2018 E MARÇO/2019.

REGIÃO	ESTADO	MAR/18	DEZ/18	MAR/19	Var. Trimestral (Dez/18 a Mar/19)		Var. Anual (Mar/18 a Mar/19)	
					N	%	N	%
CENTRO-OESTE	DF	857.563	898.993	887.988	-11.005	-1,2	30.425	3,5
	GO	1.102.185	1.117.473	1.122.948	5.475	0,5	20.763	1,9
	MS	580.496	578.176	580.056	1.880	0,3	-440	-0,1
	MT	557.286	578.631	579.151	520	0,1	21.865	3,9
	SUB-TOTAL	3.097.530	3.173.273	3.170.143	-3.130	-0,1	72.613	2,3
NORDESTE	AL	379.337	377.006	374.902	-2.104	-0,6	-4.435	-1,2
	BA	1.588.850	1.595.699	1.581.567	-14.132	-0,9	-7.283	-0,5
	CE	1.271.737	1.269.501	1.267.727	-1.774	-0,1	-4.010	-0,3
	MA	460.206	471.057	468.208	-2.849	-0,6	8.002	1,7
	PB	415.591	424.092	422.695	-1.397	-0,3	7.104	1,7
	PE	1.318.204	1.328.419	1.315.966	-12.453	-0,9	-2.238	-0,2
	PI	311.516	339.555	320.111	-19.444	-5,7	8.595	2,8
	RN	513.934	517.052	514.413	-2.639	-0,5	479	0,1
	SE	309.249	320.246	319.459	-787	-0,2	10.210	3,3
SUB-TOTAL	6.568.624	6.642.627	6.585.048	-57.579	-0,9	16.424	0,3	
NORTE	AC	45.343	45.055	45.370	315	0,7	27	0,1
	AM	522.980	515.132	515.074	-58	0,0	-7.906	-1,5
	AP	69.212	71.744	71.574	-170	-0,2	2.362	3,4
	PA	792.376	802.839	804.284	1.445	0,2	11.908	1,5
	RO	156.902	153.595	152.529	-1.066	-0,7	-4.373	-2,8
	RR	29.021	28.555	28.714	159	0,6	-307	-1,1
	TO	104.584	109.286	108.817	-469	-0,4	4.233	4,0
	SUB-TOTAL	1.720.418	1.726.206	1.726.362	156	0,0	5.944	0,3
SUDESTE	ES	1.092.765	1.110.229	1.112.056	1.827	0,2	19.291	1,8
	MG	5.051.611	5.043.716	5.012.438	-31.278	-0,6	-39.173	-0,8
	RJ	5.416.484	5.386.313	5.359.821	-26.492	-0,5	-56.663	-1,0
	SP	17.114.251	17.189.004	17.153.216	-35.788	-0,2	38.965	0,2
	SUB-TOTAL	28.675.111	28.729.262	28.637.531	-91.731	-0,3	-37.580	-0,1
SUL	PR	2.815.890	2.847.424	2.844.790	-2.634	-0,1	28.900	1,0
	RS	2.617.766	2.590.297	2.583.474	-6.823	-0,3	-34.292	-1,3
	SC	1.490.706	1.509.211	1.473.871	-35.340	-2,3	-16.835	-1,1
SUB-TOTAL	6.924.362	6.946.932	6.902.135	-44.797	-0,6	-22.227	-0,3	
Não identificado		30.463	31.314	31.965	651	2,1	1.502	4,9
BRASIL		47.016.508	47.249.614	47.053.184	-196.430	-0,4	36.676	0,1

Fonte: SIB/ANS/MS - 03/2019. Dados extraídos pelo IESS em 08/05/2019.



BENEFICIÁRIOS DE PLANOS MÉDICO-HOSPITALARES

POR REGIÃO DO BRASIL



CENTRO-OESTE

TABELA 6 - BENEFICIÁRIOS DE PLANOS MÉDICO-HOSPITALARES POR MODALIDADE DAS OPERADORAS. CENTRO-OESTE, MARÇO/2018, DEZEMBRO/2018 E MARÇO/2019.

MODALIDADE DA OPERADORA	MAR/18	DEZ/18	MAR/19	Variação trimestral (Dez/18 a Mar/19)		Variação anual (Mar/18 a Mar/19)	
				N	%	N	%
Autogestão	643.269	642.835	640.508	-2.327	-0,4	-2.761	-0,4
Cooperativa Médica	1.387.392	1.428.700	1.433.363	4.663	0,3	45.971	3,3
Filantropia	1.242	1.181	994	-187	-15,8	-248	-20,0
Medicina de Grupo	748.161	791.248	783.711	-7.537	-1,0	35.550	4,8
Seguradora Especializada em Saúde	317.466	309.309	311.567	2.258	0,7	-5.899	-1,9
Total de Beneficiários	3.097.530	3.173.273	3.170.143	-3.130	-0,1	72.613	2,3

Fonte: SIB/ANS/MS - 03/2019. Dados extraídos pelo IESS em 08/05/2019.

TABELA 7 - BENEFICIÁRIOS DE PLANOS MÉDICO-HOSPITALARES POR TIPO DE CONTRATAÇÃO. CENTRO-OESTE, MARÇO/2019.

TIPO DE CONTRATAÇÃO	Individual ou Familiar	Coletivo	Coletivo Empresarial	Coletivo por adesão	Coletivo não identificado	Não identificado
DF	22.478	862.221	645.772	216.449	0	3.289
GO	312.051	809.894	715.109	94.785	0	1.003
MS	71.330	508.427	450.557	57.870	0	299
MT	81.723	496.730	402.519	94.211	0	698
TOTAL DO CENTRO-OESTE	487.582	2.677.272	2.213.957	463.315	0	5.289

Fonte: SIB/ANS/MS - 03/2019. Dados extraídos pelo IESS em 08/05/2019.

BENEFICIÁRIOS DE PLANOS MÉDICO-HOSPITALARES

POR REGIÃO DO BRASIL



TABELA 8 - BENEFICIÁRIOS DE PLANOS MÉDICO-HOSPITALARES POR MODALIDADE DAS OPERADORAS. NORDESTE, MARÇO/2018, DEZEMBRO/2018 E MARÇO/2019.

MODALIDADE DA OPERADORA	MAR/18	DEZ/18	MAR/19	Variação trimestral (Dez/18 a Mar/19)		Variação anual (Mar/18 a Mar/19)	
				N	%	N	%
Autogestão	847.768	827.913	817.332	-10.581	-1,3	-30.436	-3,6
Cooperativa Médica	2.083.537	2.090.211	2.074.393	-15.818	-0,8	-9.144	-0,4
Filantropia	15.333	15.812	16.028	216	1,4	695	4,5
Medicina de Grupo	2.805.383	2.906.038	2.879.499	-26.539	-0,9	74.116	2,6
Seguradora Especializada em Saúde	816.603	802.653	797.796	-4.857	-0,6	-18.807	-2,3
Total de Beneficiários	6.568.624	6.642.627	6.585.048	-57.579	-0,9	16.424	0,3

Fonte: SIB/ANS/MS - 03/2019. Dados extraídos pelo IESS em 08/05/2019.

TABELA 9 - BENEFICIÁRIOS DE PLANOS MÉDICO-HOSPITALARES POR TIPO DE CONTRATAÇÃO. NORDESTE, MARÇO/2019.

TIPO DE CONTRATAÇÃO	Individual ou Familiar	Coletivo	Coletivo Empresarial	Coletivo por adesão	Coletivo não identificado	Não Identificado
AL	130.927	242.734	188.107	54.627	0	1.241
BA	262.259	1.316.965	1.199.395	117.569	1	2.343
CE	369.959	896.805	747.061	149.729	15	963
MA	111.428	350.307	292.164	58.142	1	6.473
PB	129.456	292.894	223.081	69.736	77	345
PE	373.203	936.016	729.419	206.595	2	6.747
PI	139.348	180.477	152.629	27.427	421	286
RN	177.930	335.999	291.402	44.591	6	484
SE	96.132	223.087	190.090	32.997	0	240
Total do Nordeste	1.790.642	4.775.284	4.013.348	761.413	523	19.122

Fonte: SIB/ANS/MS - 03/2019. Dados extraídos pelo IESS em 08/05/2019.

BENEFICIÁRIOS DE PLANOS MÉDICO-HOSPITALARES

POR REGIÃO DO BRASIL



TABELA 10 - BENEFICIÁRIOS DE PLANOS MÉDICO-HOSPITALARES POR MODALIDADE DAS OPERADORAS. NORTE, MARÇO/2018, DEZEMBRO/2018 E MARÇO/2019.

MODALIDADE DA OPERADORA	MAR/18	DEZ/18	MAR/19	Variação trimestral (Dez/18 a Mar/19)		Variação anual (Mar/18 a Mar/19)	
				N	%	N	%
Autogestão	245.220	247.130	246.437	-693	-0,3	1.217	0,5
Cooperativa Médica	773.316	731.715	724.334	-7.381	-1,0	-48.982	-6,3
Filantropia	30.488	29.184	29.700	516	1,8	-788	-2,6
Medicina de Grupo	501.169	554.224	565.211	10.987	2,0	64.042	12,8
Seguradora Especializada em Saúde	170.225	163.953	160.680	-3.273	-2,0	-9.545	-5,6
Total de Beneficiários	1.720.418	1.726.206	1.726.362	156	0,0	5.944	0,3

Fonte: SIB/ANS/MS - 03/2019. Dados extraídos pelo IESS em 08/05/2019.

TABELA 11 - BENEFICIÁRIOS DE PLANOS MÉDICO-HOSPITALARES POR TIPO DE CONTRATAÇÃO. NORTE, MARÇO/2019.

TIPO DE CONTRATAÇÃO	Individual ou Familiar	Coletivo	Coletivo Empresarial	Coletivo por adesão	Coletivo não identificado	Não Identificado
AC	9.974	34.991	20.301	14.690	0	405
AM	61.897	449.831	419.273	30.558	0	3.346
AP	17.220	53.491	49.989	3.502	0	863
PA	270.827	531.415	404.910	126.505	0	2.042
RO	25.620	125.647	71.478	54.169	0	1.262
RR	5.084	23.477	20.874	2.603	0	153
TO	10.594	97.711	70.285	27.426	0	512
Total do Norte	401.216	1.316.563	1.057.110	259.453	0	8.583

Fonte: SIB/ANS/MS - 03/2019. Dados extraídos pelo IESS em 08/05/2019.

BENEFICIÁRIOS DE PLANOS MÉDICO-HOSPITALARES

POR REGIÃO DO BRASIL

SUDESTE



TABELA 12 - BENEFICIÁRIOS DE PLANOS MÉDICO-HOSPITALARES POR MODALIDADE DAS OPERADORAS. SUDESTE, MARÇO/2018, DEZEMBRO/2018 E MARÇO/2019.

MODALIDADE DA OPERADORA	MAR/18	DEZ/18	MAR/19	Variação trimestral (Dez/18 a Mar/19)		Variação anual (Mar/18 a Mar/19)	
				N	%	N	%
Autogestão	2.220.364	2.182.115	2.163.197	-18.918	-0,9	-57.167	-2,6
Cooperativa Médica	9.149.249	9.125.138	9.055.278	-69.860	-0,8	-93.971	-1,0
Filantropia	701.832	695.013	657.138	-37.875	-5,4	-44.694	-6,4
Medicina de Grupo	12.191.882	12.347.087	12.365.860	18.773	0,2	173.978	1,4
Seguradora Especializada em Saúde	4.411.784	4.379.909	4.396.058	16.149	0,4	-15.726	-0,4
Total de Beneficiários	28.675.111	28.729.262	28.637.531	-91.731	-0,3	-37.580	-0,1

Fonte: SIB/ANS/MS - 03/2019. Dados extraídos pelo IESS em 08/05/2019.

TABELA 13 - BENEFICIÁRIOS DE PLANOS MÉDICO-HOSPITALARES POR TIPO DE CONTRATAÇÃO. SUDESTE, MARÇO/2019.

TIPO DE CONTRATAÇÃO	Individual ou Familiar	Coletivo	Coletivo Empresarial	Coletivo por adesão	Coletivo não identificado	Não Identificado
ES	124.905	981.945	771.875	210.070	0	5.206
MG	704.333	4.290.650	3.424.147	866.493	10	17.455
RJ	991.593	4.358.028	3.390.916	967.112	0	10.200
SP	3.307.577	13.798.339	11.971.527	1.826.166	646	47.300
Total do Sudeste	5.128.408	23.428.962	19.558.465	3.869.841	656	80.161

Fonte: SIB/ANS/MS - 03/2019. Dados extraídos pelo IESS em 08/05/2019.

BENEFICIÁRIOS DE PLANOS MÉDICO-HOSPITALARES

POR REGIÃO DO BRASIL



TABELA 14 - BENEFICIÁRIOS DE PLANOS MÉDICO-HOSPITALARES POR MODALIDADE DAS OPERADORAS. SUL, MARÇO/2018, DEZEMBRO/2018 E MARÇO/2019.

MODALIDADE DA OPERADORA	MAR/18	DEZ/18	MAR/19	Variação trimestral (Dez/18 a Mar/19)		Variação anual (Mar/18 a Mar/19)	
				N	%	N	%
Autogestão	829.289	755.978	752.782	-3.196	-0,4	-76.507	-9,2
Cooperativa Médica	3.945.001	3.988.262	4.000.864	12.602	0,3	55.863	1,4
Filantropia	224.918	211.917	211.249	-668	-0,3	-13.669	-6,1
Medicina de Grupo	1.588.869	1.661.196	1.607.520	-53.676	-3,2	18.651	1,2
Seguradora Especializada em Saúde	336.285	329.579	329.720	141	0,0	-6.565	-2,0
Total de Beneficiários	6.924.362	6.946.932	6.902.135	-44.797	-0,6	-22.227	-0,3

Fonte: SIB/ANS/MS - 03/2019. Dados extraídos pelo IESS em 08/05/2019.

TABELA 15 - BENEFICIÁRIOS DE PLANOS MÉDICO-HOSPITALARES POR TIPO DE CONTRATAÇÃO. SUL, MARÇO/2019.

TIPO DE CONTRATAÇÃO	Individual ou Familiar	Coletivo	Coletivo Empresarial	Coletivo por adesão	Coletivo não identificado	Não Identificado
PR	725.067	2.118.265	1.757.919	360.346	0	1.458
RS	349.148	2.231.011	1.743.259	487.732	20	3.315
SC	166.120	1.306.539	1.111.250	195.289	0	1.212
Total do Sul	1.240.335	5.655.815	4.612.428	1.043.367	20	5.985

Fonte: SIB/ANS/MS - 03/2019. Dados extraídos pelo IESS em 08/05/2019.

MAPA 1 - VARIAÇÃO PERCENTUAL DO NÚMERO DE BENEFICIÁRIOS DE PLANOS MÉDICO-HOSPITALARES ENTRE MAR/18 E MAR/19.

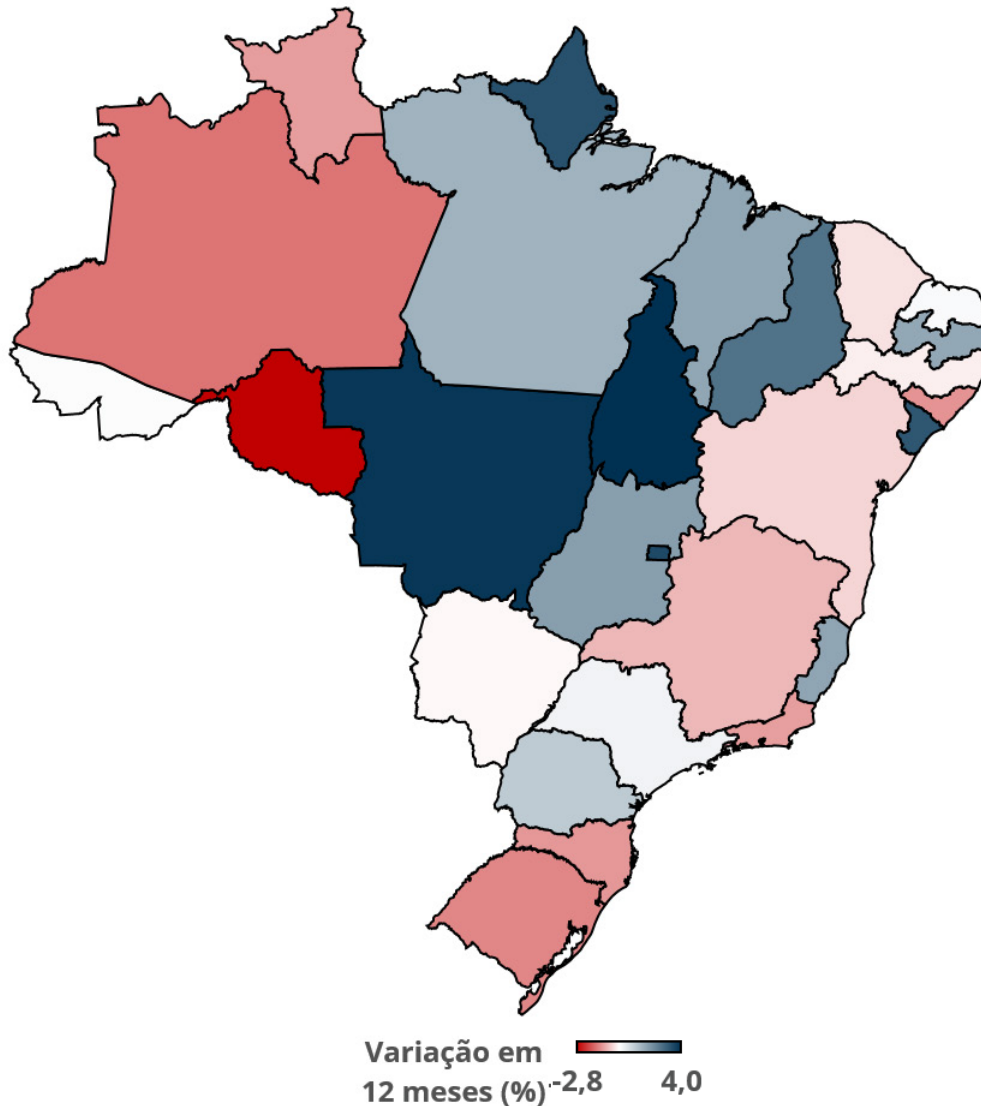

MÉDICO-
HOSPITALAR

EM NÚMEROS ABSOLUTOS

a maior queda ocorreu no Estado do Rio de Janeiro, cuja perda foi de 56.663 beneficiários entre Março de 2018 e Março de 2019. Em contrapartida, São Paulo aumentou em 38.965 beneficiários no mesmo período (entre Mar/18 e Mar/19).

BENEFICIÁRIOS DE PLANOS MÉDICO-HOSPITALARES

TABELA 16 - TAXA DE COBERTURA DE PLANOS MÉDICO-HOSPITALARES POR REGIÃO E ESTADO. BRASIL, MARÇO/2018, DEZEMBRO/2018 E MARÇO/2019.

REGIÃO	ESTADO	MAR/18	DEZ/18	MAR/19
Centro-Oeste	DF	27,9	28,8	28,3
	GO	16,1	16,2	16,3
	MS	21,3	21,0	21,0
	MT	16,6	17,0	17,0
	Sub-Total	19,9	20,2	20,1
Nordeste	AL	11,2	11,1	11,0
	BA	10,3	10,3	10,2
	CE	14,0	14,0	13,9
	MA	6,6	6,7	6,6
	PB	10,3	10,4	10,4
	PE	13,9	13,9	13,8
	PI	9,7	10,5	9,9
	RN	14,6	14,6	14,5
	SE	13,4	13,8	13,8
Sub-Total	11,6	11,6	11,5	
Norte	AC	5,4	5,3	5,3
	AM	12,8	12,4	12,4
	AP	8,6	8,8	8,7
	PA	9,4	9,5	9,5
	RO	8,6	8,4	8,3
	RR	5,5	5,3	5,4
	TO	6,7	6,9	6,9
	Sub-Total	9,8	9,7	9,7
Sudeste	ES	27,0	27,3	27,2
	MG	23,8	23,7	23,5
	RJ	32,3	32,0	31,8
	SP	37,8	37,7	37,6
	Sub-Total	33,3	33,2	33,0
Sul	PR	24,8	24,9	24,9
	RS	23,1	22,8	22,7
	SC	21,1	21,2	20,6
	Sub-Total	23,6	23,5	23,3
BRASIL	22,5	22,5	22,4	

Fonte: SIB/ANS/MS - 03/2019 e IBGE. Dados extraídos pelo IESS em 08/05/2019. Nota: para o cálculo da população, utilizou-se a projeção das populações mensais para o 1º dia de cada mês do IBGE. Desse modo, é possível encontrar valores divergentes divulgados pela ANS.

MAPA 2 - TAXA DE COBERTURA (%) DE PLANOS MÉDICO-HOSPITALARES POR ESTADO EM MARÇO DE 2019.

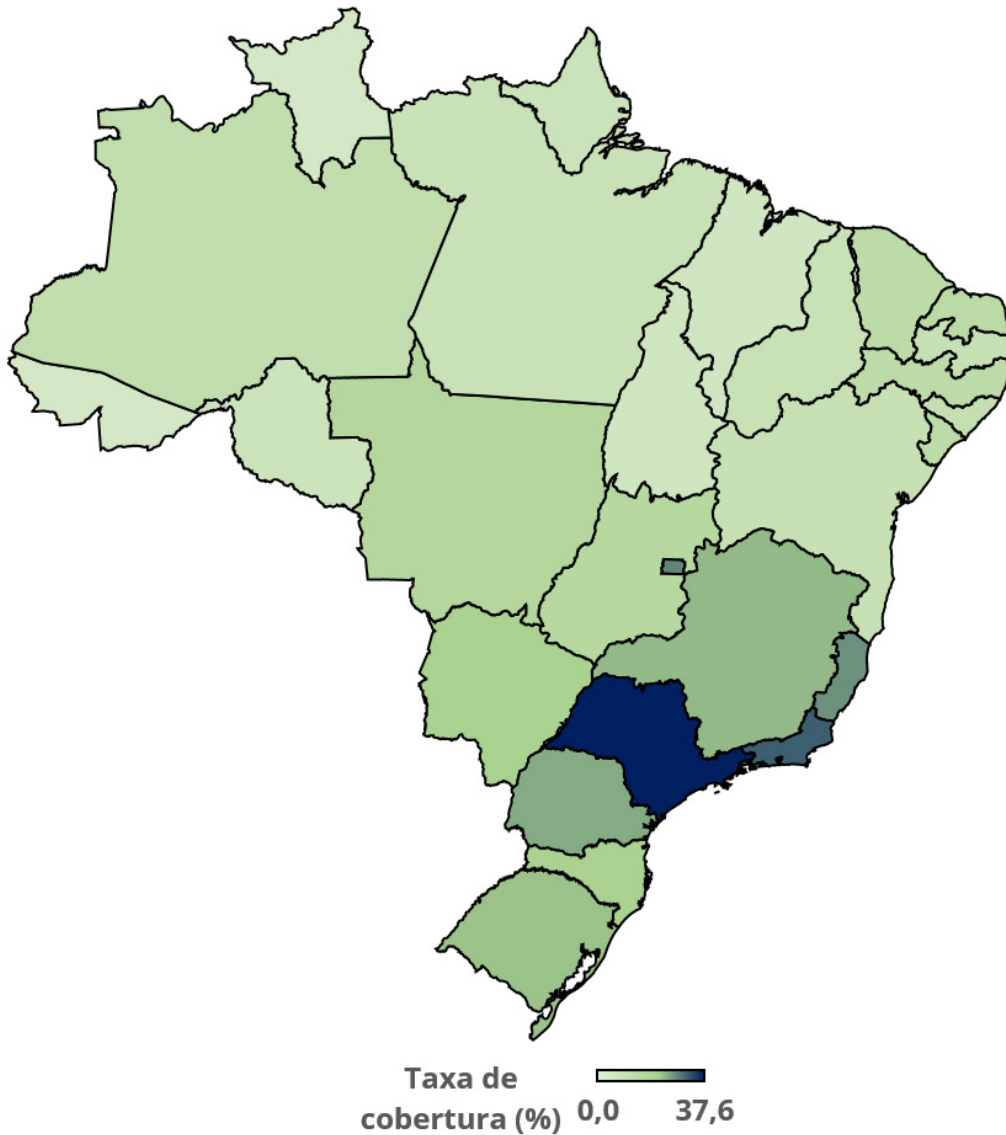

Fonte: SIB/ANS/MS - 03/2019 e IBGE. Dados extraídos pelo IESS em 08/05/2019. Nota: para o cálculo da população, utilizou-se a projeção das populações mensais para o 1º dia de cada mês do IBGE. Desse modo, é possível encontrar valores das taxas de cobertura divergentes daqueles divulgados pela ANS

MÉDICO-
HOSPITALAR

TAXA DE COBERTURA REGIONAL:

- Norte: 9,7%
- Nordeste: 11,5%
- Centro-Oeste: 20,1%
- Sudeste: 33,0%
- Sul: 23,3%
- **Brasil: 22,4%**

BENEFICIÁRIOS DE PLANOS EXCLUSIVAMENTE ODONTOLÓGICOS

BRASIL

TABELA 17 - BENEFICIÁRIOS DE PLANOS EXCLUSIVAMENTE ODONTOLÓGICOS POR MODALIDADE DAS OPERADORAS. BRASIL, MARÇO/2018, DEZEMBRO/2018 E MARÇO/2019.

MODALIDADE DA OPERADORA	Mar/18	Dez/18	Mar/19	Variação em 3 meses (Dez/18 a Mar/19)		Variação em 12 meses (Mar/18 a Mar/19)	
				N	%	N	%
AUTOGESTÃO	94.375	90.240	89.339	-901	-1,0	-5.036	-5,3
COOPERATIVA MÉDICA	433.409	462.952	469.231	6.279	1,4	35.822	8,3
COOPERATIVA ODONTOLÓGICA	3.236.727	3.332.399	3.325.650	-6.749	-0,2	88.923	2,7
FILANTROPIA	103.695	100.559	99.593	-966	-1,0	-4.102	-4,0
MEDICINA DE GRUPO	5.786.142	6.453.259	6.716.180	262.921	4,1	930.038	16,1
ODONTOLOGIA DE GRUPO	11.945.501	12.362.899	12.293.719	-69.180	-0,6	348.218	2,9
SEGURADORA ESPECIALIZADA EM SAÚDE	1.122.425	1.385.320	1.485.782	100.462	7,3	363.357	32,4
Total de Beneficiários	22.722.274	24.187.628	24.479.494	291.866	1,2	1.757.220	7,7

Fonte: SIB/ANS/MS - 03/2019. Dados extraídos pelo IESS em 08/05/2019.

GRÁFICO 4 - SÉRIE HISTÓRICA DOS BENEFICIÁRIOS DE PLANOS EXCLUSIVAMENTE ODONTOLÓGICOS (ABR/2017 A MAR/2019)

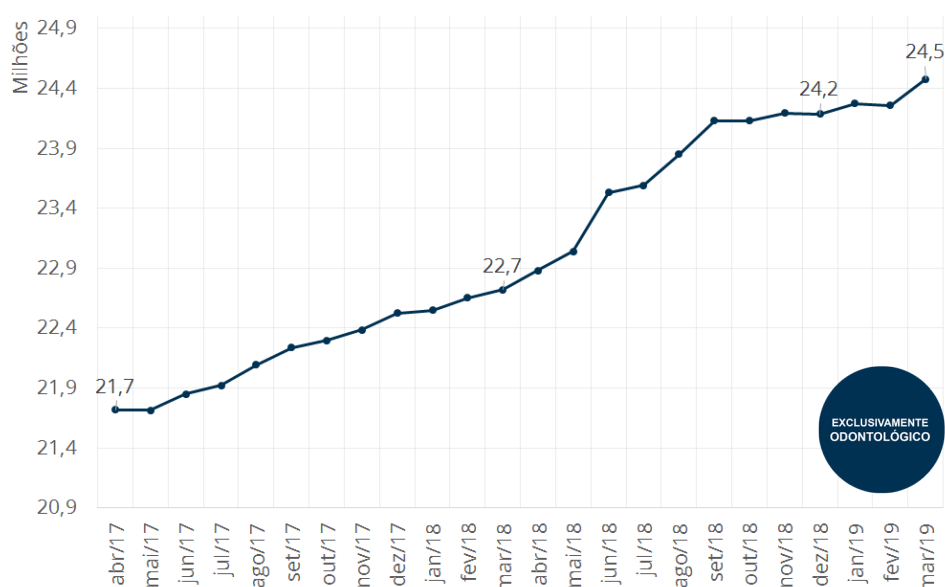

Fonte: SIB/ANS/MS - 03/2019. Dados extraídos pelo IESS em 08/05/2019.

BENEFICIÁRIOS DE PLANOS EXCLUSIVAMENTE ODONTOLÓGICOS

BRASIL

TABELA 18 - BENEFICIÁRIOS DE PLANOS EXCLUSIVAMENTE ODONTOLÓGICOS POR TIPO DE CONTRATAÇÃO. BRASIL, MARÇO DE 2019.

	MAR/19	PROPORÇÃO (%)
INDIVIDUAL OU FAMILIAR	4.333.010	17,7
COLETIVO	20.132.574	82,2
Coletivo Empresarial	17.817.257	72,8**
Coletivo por adesão	2.311.354	9,4**
Coletivo não identificado	3.963	0,0**
NÃO INFORMADO	13.910	0,1
TOTAL DE BENEFICIÁRIOS***	24.479.494	100,0

Fonte: SIB/ANS/MS - 03/2019. Dados extraídos pelo IESS em 08/05/2019.

Nota: **Proporção de planos coletivo empresarial, coletivo por adesão e coletivo não identificado em relação ao total de beneficiários de planos exclusivamente odontológicos. *** Soma dos beneficiários dos planos: individual ou familiar, total de coletivos e não informado.



GRÁFICO 4 - PROPORÇÃO DE BENEFICIÁRIOS DE PLANOS EXCLUSIVAMENTE ODONTOLÓGICOS POR TIPO DE PLANO COLETIVO. BRASIL, MARÇO DE 2019.

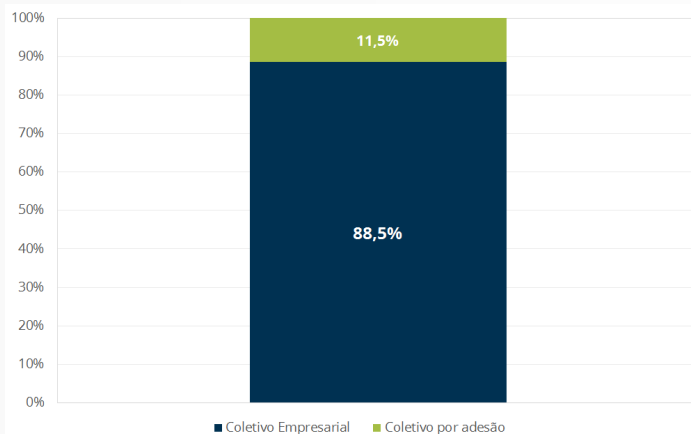

Em Março de 2019, 20,1 milhões (82,2%) de beneficiários de planos exclusivamente odontológicos possuíam um plano coletivo. Desses, 88,5% eram do tipo coletivo empresarial e 11,5% do tipo coletivo por adesão.

Fonte: SIB/ANS/MS - 03/2019. Dados extraídos pelo IESS em 08/05/2019.

TABELA 19 - BENEFICIÁRIOS DE PLANOS EXCLUSIVAMENTE ODONTOLÓGICO POR FAIXA ETÁRIA. BRASIL, MARÇO/2018, DEZEMBRO/2018 E MARÇO/2019.

	Mar/18	Dez/18	Mar/19	Variação em 3 meses (Dez/18 a Mar/19)		Variação em 12 meses (Mar/18 a Mar/19)	
				Absoluto	%	Absoluto	%
				0 a 18 anos	4.527.685	4.773.292	4.786.121
19 a 58 anos	16.620.240	17.614.267	17.824.530	210.263	1,2	1.204.290	7,2
59 anos ou mais	1.573.902	1.799.649	1.868.427	68.778	3,8	294.525	18,7
Total de Beneficiários	22.722.274	24.187.628	24.479.494	291.866	1,2	1.757.220	7,7

Fonte: SIB/ANS/MS - 03/2019. Dados extraídos pelo IESS em 08/05/2019.

TABELA 21 - BENEFICIÁRIOS DE PLANOS EXCLUSIVAMENTE ODONTOLÓGICOS POR ESTADO E REGIÃO. BRASIL, MARÇO/2018, DEZEMBRO/2018 E MARÇO/2019.

REGIÃO	ESTADO	MAR/18	DEZ/18	MAR/19	Variação trimestral (Dez/18 a Mar/19)		Variação anual (Mar/18 a Mar/19)	
					N	%	N	%
CENTRO-OESTE	DF	498.545	560.974	567.058	6.084	1,1	68.513	13,7
	GO	600.687	623.085	629.899	6.814	1,1	29.212	4,9
	MS	139.517	143.001	143.733	732	0,5	4.216	3,0
	MT	192.899	203.690	205.834	2.144	1,1	12.935	6,7
	SUB-TOTAL	1.431.648	1.530.750	1.546.524	15.774	1,0	114.876	8,0
NORDESTE	AL	259.772	277.945	277.124	-821	-0,3	17.352	6,7
	BA	1.390.172	1.476.778	1.460.073	-16.705	-1,1	69.901	5,0
	CE	864.740	949.619	959.128	9.509	1,0	94.388	10,9
	MA	182.053	195.511	192.579	-2.932	-1,5	10.526	5,8
	PB	308.039	336.510	342.601	6.091	1,8	34.562	11,2
	PE	871.675	912.831	945.204	32.373	3,5	73.529	8,4
	PI	77.822	88.853	84.965	-3.888	-4,4	7.143	9,2
	RN	305.307	331.630	334.390	2.760	0,8	29.083	9,5
	SE	185.772	196.229	194.142	-2.087	-1,1	8.370	4,5
SUB-TOTAL	4.445.352	4.765.906	4.790.206	24.300	0,5	344.854	7,8	
NORTE	AC	14.268	15.282	15.384	102	0,7	1.116	7,8
	AM	365.987	406.030	407.891	1.861	0,5	41.904	11,4
	AP	46.741	44.230	43.728	-502	-1,1	-3.013	-6,4
	PA	393.584	416.278	425.158	8.880	2,1	31.574	8,0
	RO	110.459	112.549	102.507	-10.042	-8,9	-7.952	-7,2
	RR	9.033	9.208	9.684	476	5,2	651	7,2
	TO	47.722	50.046	49.765	-281	-0,6	2.043	4,3
	SUB-TOTAL	987.794	1.053.623	1.054.117	494	0,0	66.323	6,7
SUDESTE	ES	435.402	479.335	488.853	9.518	2,0	53.451	12,3
	MG	1.953.220	2.086.541	2.092.909	6.368	0,3	139.689	7,2
	RJ	2.870.200	3.190.319	3.267.901	77.582	2,4	397.701	13,9
	SP	8.106.625	8.498.457	8.642.096	143.639	1,7	535.471	6,6
	SUB-TOTAL	13.365.447	14.254.652	14.491.759	237.107	1,7	1.126.312	8,4
SUL	PR	1.178.634	1.260.037	1.269.558	9.521	0,8	90.924	7,7
	RS	735.718	767.521	778.587	11.066	1,4	42.869	5,8
	SC	482.285	498.302	502.557	4.255	0,9	20.272	4,2
	SUB-TOTAL	2.396.637	2.525.860	2.550.702	24.842	1,0	154.065	6,4
Não identificado		95.396	56.837	46.186	-10.651	-18,7	-49.210	-51,6
BRASIL		22.722.274	24.187.628	24.479.494	291.866	1,2	1.757.220	7,7

EXCLUSIVAMENTE
ODONTOLÓGICO

Fonte: SIB/ANS/MS - 03/2019. Dados extraídos pelo IESS em 08/05/2019.

BENEFICIÁRIOS DE PLANOS EXCLUSIVAMENTE ODONTOLÓGICOS POR REGIÃO DO BRASIL



TABELA 22 - BENEFICIÁRIOS DE PLANOS EXCLUSIVAMENTE ODONTOLÓGICOS POR MODALIDADE DAS OPERADORAS. CENTRO-OESTE, MARÇO/2018, DEZEMBRO/2018 E MARÇO/2019.

MODALIDADE DA OPERADORA	Mar/18	Dez/18	Mar/19	Variação trimestral (Dez/18 a Mar/19)		Variação anual (Mar/18 a Mar/19)	
				N	%	N	%
AUTOGESTÃO	5.535	5.194	5.145	-49	-0,9	-390	-7,0
COOPERATIVA MÉDICA	5.769	6.138	6.200	62	1,0	431	7,5
COOPERATIVA ODONTOLÓGICA	286.641	288.437	288.705	268	0,1	2.064	0,7
FILANTROPIA	11	12	11	-1	-8,3	0	0,0
MEDICINA DE GRUPO	235.330	295.433	302.092	6.659	2,3	66.762	28,4
ODONTOLOGIA DE GRUPO	849.136	878.623	881.104	2.481	0,3	31.968	3,8
SEGURADORA ESPECIALIZADA EM SAÚDE	49.226	56.913	63.267	6.354	11,2	14.041	28,5
TOTAL DE BENEFICIÁRIOS	1.431.648	1.530.750	1.546.524	15.774	1,0	114.876	8,0

Fonte: SIB/ANS/MS - 03/2019. Dados extraídos pelo IESS em 08/05/2019.

TABELA 23 - BENEFICIÁRIOS DE PLANOS EXCLUSIVAMENTE ODONTOLÓGICOS POR TIPO DE CONTRATAÇÃO. CENTRO-OESTE, MARÇO DE 2019.

TIPO DE CONTRATAÇÃO	Individual ou Familiar	Coletivo	Coletivo Empresarial	Coletivo por adesão	Coletivo não identificado	Não Identificado
DF	68.224	498.807	359.430	139.373	4	27
GO	111.174	518.718	419.254	99.459	5	7
MS	15.221	128.511	119.829	8.681	1	1
MT	24.938	180.896	169.777	11.119	0	0
TOTAL DO CENTRO-OESTE	219.557	1.326.932	1.068.290	258.632	10	35

Fonte: SIB/ANS/MS - 03/2019. Dados extraídos pelo IESS em 08/05/2019.

BENEFICIÁRIOS DE PLANOS EXCLUSIVAMENTE ODONTOLÓGICOS POR REGIÃO DO BRASIL



TABELA 24 - BENEFICIÁRIOS DE PLANOS EXCLUSIVAMENTE ODONTOLÓGICOS POR MODALIDADE DAS OPERADORAS. NORDESTE, MARÇO/2018, DEZEMBRO/2018 E MARÇO/2019.

MODALIDADE DA OPERADORA	Mar/18	Dez/18	Mar/19	Variação trimestral (Dez/18 a Mar/19)		Variação anual (Mar/18 a Mar/19)	
				N	%	N	%
AUTOGESTÃO	7.192	6.788	6.683	-105	-1,5	-509	-7,1
COOPERATIVA MÉDICA	3.564	3.976	4.068	92	2,3	504	14,1
COOPERATIVA ODONTOLÓGICA	390.920	403.437	403.144	-293	-0,1	12.224	3,1
FILANTROPIA	22	22	20	-2	-9,1	-2	-9,1
MEDICINA DE GRUPO	1.314.727	1.548.957	1.578.998	30.041	1,9	264.271	20,1
ODONTOLOGIA DE GRUPO	2.613.770	2.673.785	2.658.692	-15.093	-0,6	44.922	1,7
SEGURADORA ESPECIALIZADA EM SAÚDE	115.157	128.941	138.601	9.660	7,5	23.444	20,4
TOTAL DE BENEFICIÁRIOS	4.445.352	4.765.906	4.790.206	24.300	0,5	344.854	7,8

Fonte: SIB/ANS/MS - 03/2019. Dados extraídos pelo IESS em 08/05/2019.

TABELA 25 - BENEFICIÁRIOS DE PLANOS EXCLUSIVAMENTE ODONTOLÓGICOS POR TIPO DE CONTRATAÇÃO. NORDESTE, MARÇO DE 2019.

TIPO DE CONTRATAÇÃO	Individual ou Familiar	Coletivo	Coletivo Empresarial	Coletivo por adesão	Coletivo não identificado	Não Identificado
AL	148.087	128.897	114.692	14.205	0	140
BA	426.732	1.032.851	973.219	59.631	1	490
CE	374.193	584.762	541.539	43.217	6	173
MA	75.108	117.257	110.456	6.619	182	214
PB	114.780	227.614	213.141	14.472	1	207
PE	286.177	658.130	585.504	72.626	0	897
PI	38.048	46.917	43.844	3.073	0	0
RN	140.645	193.426	166.820	26.606	0	319
SE	80.448	113.331	104.205	9.126	0	363
Total do Nordeste	1.684.218	3.103.185	2.853.420	249.575	190	2.803

Fonte: SIB/ANS/MS - 03/2019. Dados extraídos pelo IESS em 08/05/2019.

BENEFICIÁRIOS DE PLANOS EXCLUSIVAMENTE ODONTOLÓGICOS

POR REGIÃO DO BRASIL



TABELA 26 - BENEFICIÁRIOS DE PLANOS EXCLUSIVAMENTE ODONTOLÓGICOS POR MODALIDADE DAS OPERADORAS. NORTE, MARÇO/2018, DEZEMBRO/2018 E MARÇO/2019.

MODALIDADE DA OPERADORA	Mar/18	Dez/18	Mar/19	Variação trimestral (Dez/18 a Mar/19)		Variação anual (Mar/18 a Mar/19)	
				N	%	N	%
AUTOGESTÃO	2.246	2.048	1.990	-58	-2,8	-256	-11,4
COOPERATIVA MÉDICA	2.556	3.165	3.180	15	0,5	624	24,4
COOPERATIVA ODONTOLÓGICA	256.350	256.962	252.081	-4.881	-1,9	-4.269	-1,7
FILANTROPIA	7	7	8	1	14,3	1	14,3
MEDICINA DE GRUPO	257.101	293.959	304.769	10.810	3,7	47.668	18,5
ODONTOLOGIA DE GRUPO	442.983	465.359	459.334	-6.025	-1,3	16.351	3,7
SEGURADORA ESPECIALIZADA EM SAÚDE	26.551	32.123	32.755	632	2,0	6.204	23,4
TOTAL DE BENEFICIÁRIOS	987.794	1.053.623	1.054.117	494	0,0	66.323	6,7

Fonte: SIB/ANS/MS - 03/2019. Dados extraídos pelo IESS em 08/05/2019.

TABELA 27 - BENEFICIÁRIOS DE PLANOS EXCLUSIVAMENTE ODONTOLÓGICOS POR TIPO DE CONTRATAÇÃO. NORTE, MARÇO DE 2019.

TIPO DE CONTRATAÇÃO	Individual ou Familiar	Coletivo	Coletivo Empresarial	Coletivo por adesão	Coletivo não identificado	Não Identificado
AC	6.018	9.364	6.993	2.371	0	2
AM	103.496	304.369	290.242	14.127	0	26
AP	26.192	17.536	15.915	1.621	0	0
PA	195.173	229.851	196.700	33.147	4	134
RO	37.646	64.790	45.306	19.484	0	71
RR	4.470	5.214	4.187	1.027	0	0
TO	7.672	42.091	38.735	3.356	0	2
Total do Norte	380.667	673.215	598.078	75.133	4	235

Fonte: SIB/ANS/MS - 03/2019. Dados extraídos pelo IESS em 08/05/2019.

BENEFICIÁRIOS DE PLANOS EXCLUSIVAMENTE ODONTOLÓGICOS

BRASIL

SUDESTE



TABELA 28 - BENEFICIÁRIOS DE PLANOS EXCLUSIVAMENTE ODONTOLÓGICOS POR MODALIDADE DAS OPERADORAS. SUDESTE, MARÇO/2018, DEZEMBRO/2018 E MARÇO/2019.

MODALIDADE DA OPERADORA	Mar/18	Dez/18	Mar/19	Variação trimestral (Dez/18 a Mar/19)		Variação anual (Mar/18 a Mar/19)	
				N	%	N	%
AUTOGESTÃO	60.208	59.069	58.877	-192	-0,3	-1.331	-2,2
COOPERATIVA MÉDICA	330.167	348.711	352.028	3.317	1,0	21.861	6,6
COOPERATIVA ODONTOLÓGICA	1.447.491	1.478.542	1.479.250	708	0,0	31.759	2,2
FILANTROPIA	69.524	68.197	67.711	-486	-0,7	-1.813	-2,6
MEDICINA DE GRUPO	3.666.736	3.989.874	4.204.046	214.172	5,4	537.310	14,7
ODONTOLOGIA DE GRUPO	6.910.891	7.209.206	7.178.195	-31.011	-0,4	267.304	3,9
SEGURADORA ESPECIALIZADA EM SAÚDE	880.430	1.101.053	1.151.652	50.599	4,6	271.222	30,8
TOTAL DE BENEFICIÁRIOS	13.365.447	14.254.652	14.491.759	237.107	1,7	1.126.312	8,4

Fonte: SIB/ANS/MS - 03/2019. Dados extraídos pelo IESS em 08/05/2019.

TABELA 29 - BENEFICIÁRIOS DE PLANOS EXCLUSIVAMENTE ODONTOLÓGICOS POR TIPO DE CONTRATAÇÃO. SUDESTE, MARÇO DE 2019.

TIPO DE CONTRATAÇÃO	Individual ou Familiar	Coletivo	Coletivo Empresarial	Coletivo por adesão	Coletivo não identificado	Não Identificado
ES	53.921	434.714	328.127	106.584	3	218
MG	219.864	1.872.592	1.709.524	162.952	116	453
RJ	474.199	2.793.340	2.166.913	622.803	3.624	362
SP	907.108	7.726.284	7.099.386	626.885	13	8.704
Total do Sudeste	1.655.092	12.826.930	11.303.950	1.519.224	3.756	9.737

Fonte: SIB/ANS/MS - 03/2019. Dados extraídos pelo IESS em 08/05/2019.

BENEFICIÁRIOS DE PLANOS EXCLUSIVAMENTE ODONTOLÓGICOS POR REGIÃO DO BRASIL



TABELA 30 - BENEFICIÁRIOS DE PLANOS EXCLUSIVAMENTE ODONTOLÓGICOS POR MODALIDADE DAS OPERADORAS. SUL, MARÇO/2018, DEZEMBRO/2018 E MARÇO/2019.

MODALIDADE DA OPERADORA	Mar/18	Dez/18	Mar/19	Variação trimestral (Dez/18 a Mar/19)		Variação anual (Mar/18 a Mar/19)	
				N	%	N	%
AUTOGESTÃO	19.193	17.140	16.643	-497	-2,9	-2.550	-13,3
COOPERATIVA MÉDICA	91.353	100.961	103.755	2.794	2,8	12.402	13,6
COOPERATIVA ODONTOLÓGICA	844.787	896.243	894.181	-2.062	-0,2	49.394	5,8
FILANTROPIA	34.128	32.318	31.840	-478	-1,5	-2.288	-6,7
MEDICINA DE GRUPO	312.212	325.009	326.244	1.235	0,4	14.032	4,5
ODONTOLOGIA DE GRUPO	1.043.903	1.087.899	1.078.532	-9.367	-0,9	34.629	3,3
SEGURADORA ESPECIALIZADA EM SAÚDE	51.061	66.290	99.507	33.217	50,1	48.446	94,9
TOTAL DE BENEFICIÁRIOS	2.396.637	2.525.860	2.550.702	24.842	1,0	154.065	6,4

Fonte: SIB/ANS/MS - 03/2019. Dados extraídos pelo IESS em 08/05/2019.

TABELA 31 - BENEFICIÁRIOS DE PLANOS EXCLUSIVAMENTE ODONTOLÓGICOS POR TIPO DE CONTRATAÇÃO. SUL, MARÇO DE 2019.

TIPO DE CONTRATAÇÃO	Individual ou Familiar	Coletivo	Coletivo Empresarial	Coletivo por adesão	Coletivo não identificado	Não Identificado
PR	251.507	1.018.006	967.521	50.485	0	45
RS	70.282	707.253	593.626	113.627	0	1.052
SC	63.251	439.303	397.758	41.542	3	3
Total do Sul	385.040	2.164.562	1.958.905	205.654	3	1.100

Fonte: SIB/ANS/MS - 03/2019. Dados extraídos pelo IESS em 08/05/2019.

MAPA 3 - VARIAÇÃO PERCENTUAL DO NÚMERO DE BENEFICIÁRIOS DE PLANOS EXCLUSIVAMENTE ODONTOLÓGICOS ENTRE MAR/18 E MAR/19.

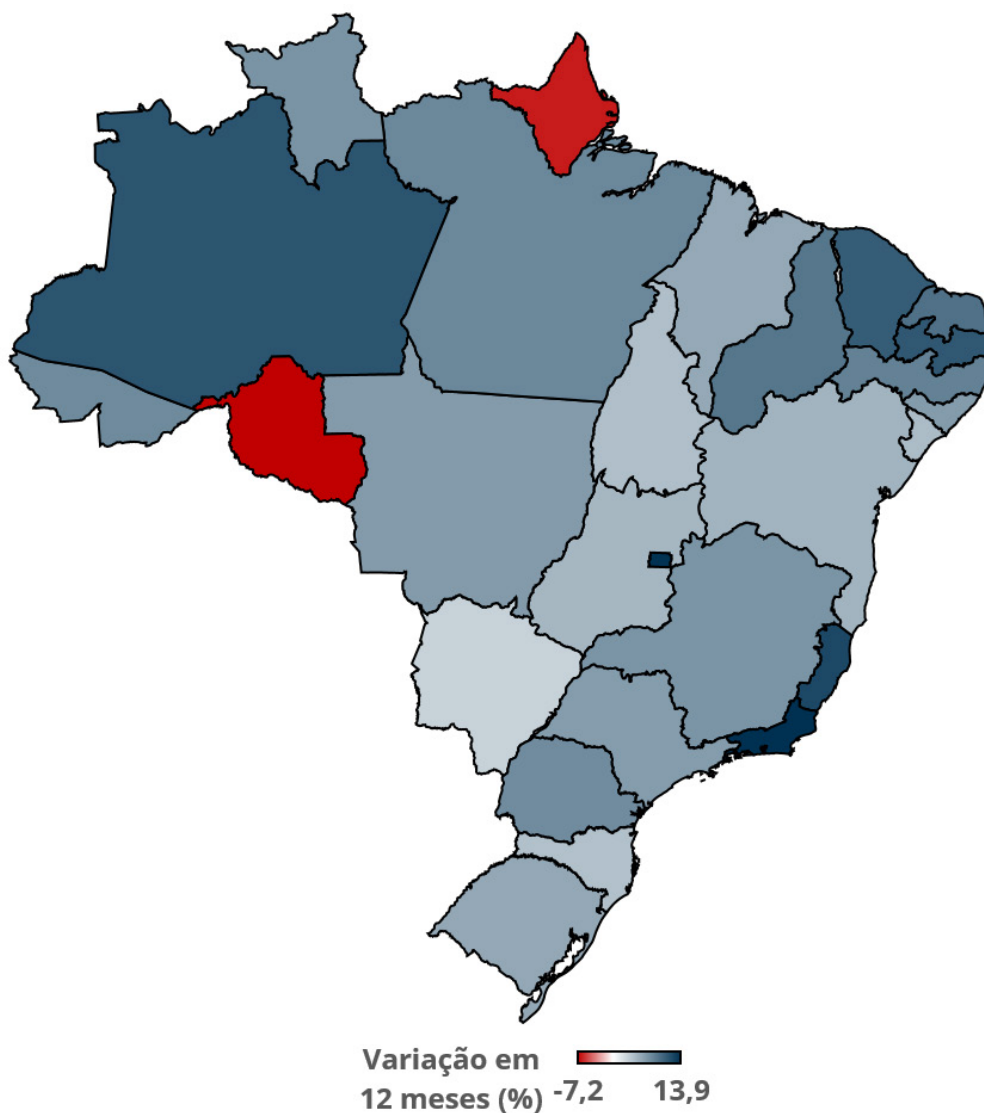

EM NÚMEROS ABSOLUTOS

a maior queda ocorreu em Rondônia, cuja perda foi de 7.952 beneficiários entre Março de 2018 e Março de 2019. O Estado de São Paulo apresentou o maior crescimento, aumentou em 535.471 beneficiários no mesmo período.

EXCLUSIVAMENTE
ODONTOLÓGICO

BENEFICIÁRIOS DE PLANOS EXCLUSIVAMENTE ODONTOLÓGICOS

TABELA 32 - TAXA DE COBERTURA DE PLANOS EXCLUSIVAMENTE ODONTOLÓGICOS SEGUNDO REGIÃO E ESTADO. BRASIL, MARÇO/2018, DEZEMBRO/2018 E MARÇO/2019.

REGIÃO	ESTADO	MAR/18	DEZ/18	MAR/19
Centro-Oeste	DF	16,2	18,0	18,1
	GO	8,8	9,0	9,1
	MS	5,1	5,2	5,2
	MT	5,7	6,0	6,0
	Sub-Total	9,2	9,7	9,8
Nordeste	AL	7,7	8,2	8,2
	BA	9,0	9,6	9,5
	CE	9,5	10,4	10,5
	MA	2,6	2,8	2,7
	PB	7,6	8,3	8,4
	PE	9,2	9,6	9,9
	PI	2,4	2,8	2,6
	RN	8,7	9,3	9,4
	SE	8,1	8,5	8,4
Sub-Total	7,8	8,4	8,4	
Norte	AC	1,7	1,8	1,8
	AM	8,9	9,8	9,8
	AP	5,8	5,4	5,3
	PA	4,7	4,9	5,0
	RO	6,1	6,2	5,6
	RR	1,7	1,7	1,8
	TO	3,1	3,2	3,2
Sub-Total	5,6	5,9	5,9	
Sudeste	ES	10,8	11,8	12,0
	MG	9,2	9,8	9,8
	RJ	17,1	19,0	19,4
	SP	17,9	18,7	18,9
	Sub-Total	15,5	16,5	16,7
Sul	PR	10,4	11,0	11,1
	RS	6,5	6,8	6,8
	SC	6,8	7,0	7,0
	Sub-Total	8,2	8,6	8,6
BRASIL	10,9	11,5	11,7	

Fonte: SIB/ANS/MS - 03/2019 e IBGE. Dados extraídos pelo IESS em 08/05/2019. Nota: para o cálculo da população, utilizou-se a projeção das populações mensais para o 1º dia de cada mês do IBGE. Desse modo, é possível encontrar valores divergentes divulgados pela ANS.



MAPA 4 - TAXA DE COBERTURA (%) DOS PLANOS EXCLUSIVAMENTE ODONTOLÓGICOS POR ESTADO EM MARÇO DE 2019

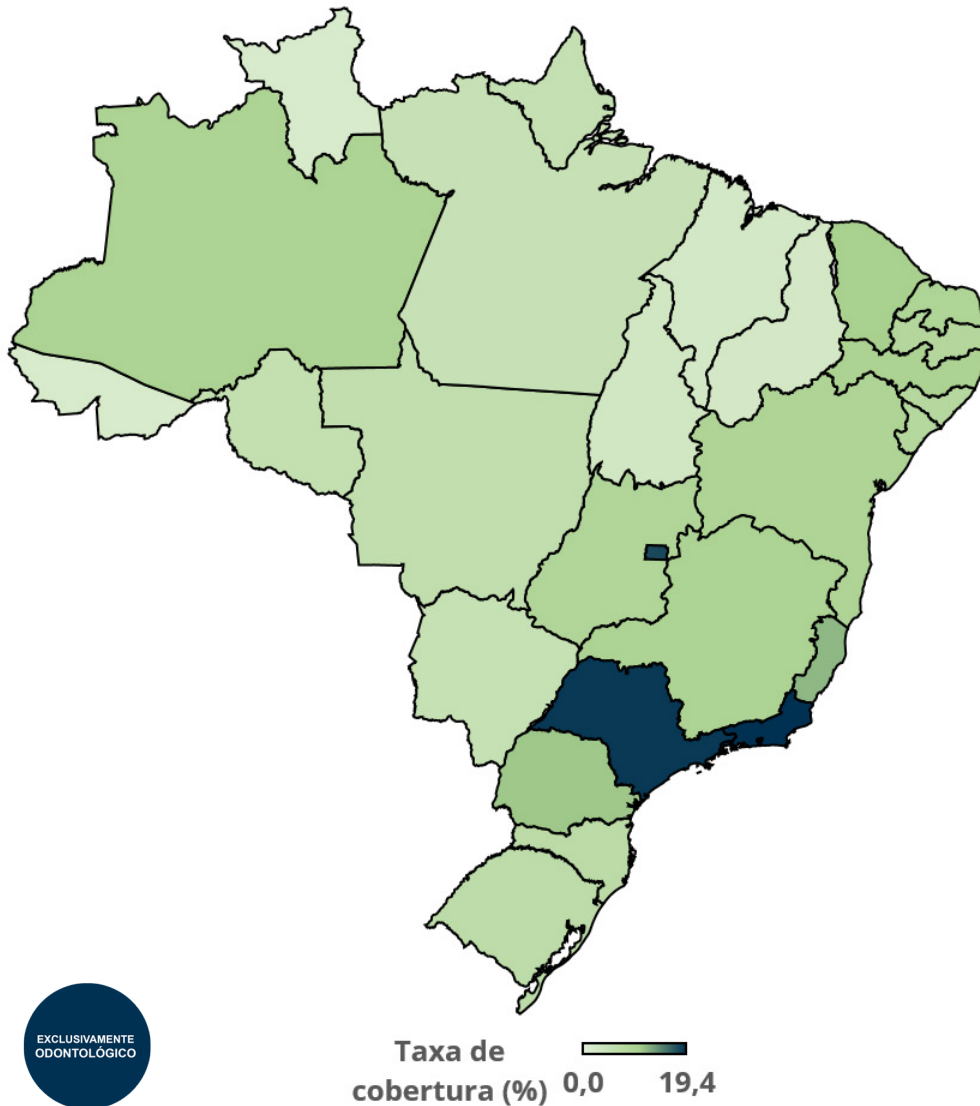

Fonte: SIB/ANS/MS - 03/2019 e IBGE. Dados extraídos pelo IESS em 08/05/2019. Nota: para o cálculo da população, utilizou-se a projeção das populações mensais para o 1º dia de cada mês do IBGE. Desse modo, é possível encontrar valores das taxas de cobertura divergentes daqueles divulgados pela ANS

TAXA DE COBERTURA REGIONAL:

- Norte: 5,9%
- Nordeste: 8,4%
- Centro-Oeste: 9,8%
- Sudeste: 16,7%
- Sul: 8,6%
- Brasil: 11,7%



INSTITUTO DE ESTUDOS DE SAÚDE SUPLEMENTAR

FONTES:

- ANS. Sala de situação: <http://www.ans.gov.br/perfil-do-setor/dados-e-indicadores-do-setor/sala-de-situacao>
Dados extraídos dia: 08/05/2019.
- IBGE. Projeção das populações mensais do Brasil: 2000 - 2030. http://www.ibge.gov.br/home/estatistica/populacao/projecao_da_populacao/2013/default_tab.shtm.
- MS/CNES/Datasus. <http://www2.datasus.gov.br/DATASUS/index.php>

NOTAS TÉCNICAS:

- Ao citar o termo beneficiário, o IESS reconhece a nota técnica da ANS/Tabnet: “um beneficiário pode possuir mais de um plano e assim constar no sistema tantas vezes quantos forem os vínculos que possuir com planos privados de assistência à saúde.” (Disponível em: http://www.ans.gov.br/anstabnet/notas_beneficiario.htm).
- Os dados estão sujeitos a revisão pela Agência Nacional de Saúde Suplementar (ANS) ou qualquer outra fonte citada. Por tal motivo, o IESS coloca a data de extração e elaboração dos dados apresentados.
- Para o cálculo da taxa de cobertura, dividiu-se o número de beneficiários pela projeção das populações mensais para o 1º dia de cada mês do IBGE. Desse modo, é possível encontrar valores das taxas de cobertura divergentes daqueles divulgados pela ANS, a qual divulga os dados baseados na população brasileira de 2012.

EQUIPE

Luiz Augusto Carneiro

Superintendente Executivo

Amanda Reis A. Silva

Pesquisadora

Natalia Lara

Pesquisadora

Bruno Minami

Pesquisador