



PARLAMENTO INFANTIL

HIDALGO 2025



Fechas Relevantes

Etapas del 11° Parlamento Infantil	Fecha
Registro de personas participantes	03 al 05 de noviembre
Notificación a las personas participantes que pasan a las Convenciones Distritales o por Acción Afirmativa	06 de noviembre
Convenciones Distritales (virtual)	11 al 13 de noviembre
Convenciones por Acción Afirmativa (virtual)	11 al 13 de noviembre
Notificación del Listado de las personas Legisladoras Juveniles del 11° Parlamento Infantil	13 de noviembre
Entrega de constancias a las personas Legisladores Juveniles del 11° Parlamento Infantil	19 de noviembre
Desarrollo del 11° Parlamento Infantil	19, 20 y 21 de noviembre

Registros recibidos



191



Registros Válidos

168

Se consideraron válidos aquellos registros que **cumplieron con los requisitos** establecidos en los Lineamientos.

Solo se consideró el registro de una persona participante por plantel por tipo de participación.

En los casos en los que se detectó duplicidad y con el objetivo de garantizar certeza, transparencia y equidad en el proceso de participación **se consideró válido únicamente el primer registro recibido por tipo de participación**, mientras que los registros posteriores fueron clasificados como **No procedentes**.

Asimismo, se realizó cuando no contaron con medios de contacto registrados.



Distribución Distrital

Distrito	Registros
1 - Zimapán	19
2 - Zacualtipán de Ángeles	19
3 - Tlanchinol	11
4 - Huejutla de Reyes	2
5 - Ixmiquilpan	9
6 - Huichapan	6
7 - Mixquiahuala de Juárez	15
8 - Actopan	10
9 - Metepec	11
10 - Zempoala	7
11 - Tulancingo de Bravo	4
12 - Pachuca de Soto	4
13 - Pachuca de Soto	8
14 - Tula de Allende	12
15 - Tepeji del Río de Ocampo	5
16 - Tizayuca	8
17 - Mineral de la Reforma	8
18 - Tepeapulco	10
TOTAL	168



Municipios

163

SEPH

76

(6 Primaria
General Privada)
(70 Primaria
General Pública)

Género

95 Femenino (56.55%)

73 Masculino (43.45%)

Centros
PILARES

63

Género

9 años – 17 registros (10.12%)

10 años – 139 registros (82.74%)

11 años – 5 registros (2.98%)

CONAFE

29

Personas con
discapacidad

1

Personas
Indígenas

8



Temas de Participación

66

Cuido el medio ambiente y los animales

22

¿Cómo me protejo de las adicciones?

10

Espacios seguros para mi

6

Sociedad incluyente

6

¿Cuido mi identidad?

22

Uso de la tecnología

36

Tema Libre

Convenciones Distritales y por Acción Afirmativa

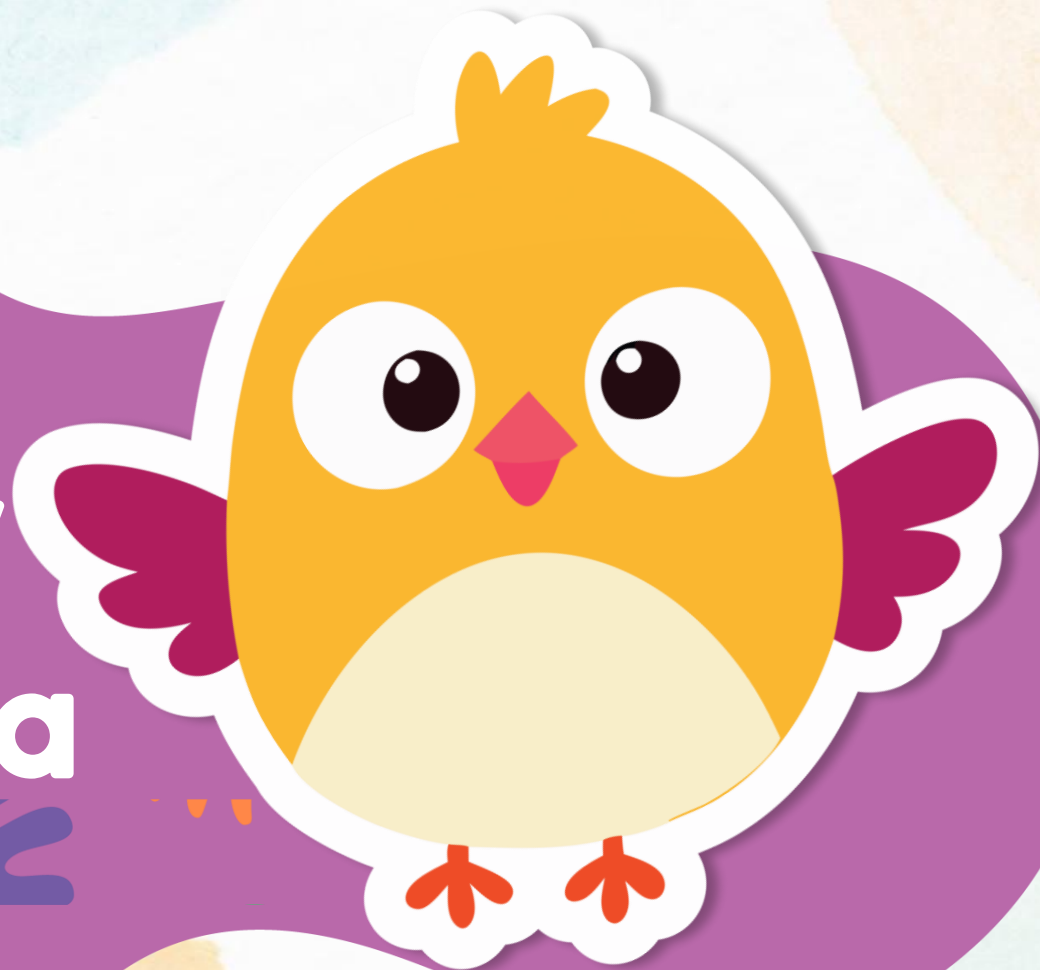



Convenciones Distritales

• Las Convenciones Distritales de los 18 Distritos Electorales Locales y por Acción Afirmativa se desarrollaron en el periodo del **11 al 13 de noviembre** en modalidad **virtual** mediante la Plataforma Microsoft Teams.

Fecha	Distrito	Registros	Asistencia	Porcentaje
11 de noviembre	1 - Zimapán	10	5	50.00%
	2 – Zacualtipán de Ángeles	13	5	38.46%
	3 - Tlanchinol	3	2	66.67%
	4- Huejutla de Reyes	1	1	100.00%
	5- Ixmiquilpan	8	6	75.00%
	6 - Huichapan	5	4	80.00%
	Acción Afirmativa CONAFE	29	27	93.10%
12 de noviembre	7 - Mixquiahuala de Juárez	15	9	60.00%
	8 - Actopan	7	7	100.00%
	9 - Metepec	7	4	57.14%
	10 - Zempoala	8	6	75.00%
	11 - Tulancingo de Bravo	4	3	75.00%
	12- Pachuca de Soto	4	3	75.00%
	Acción Afirmativa Indígenas y/o Afromexicanas	8	5	62.50%
13 de noviembre	13- Pachuca de Soto	7	6	85.71%
	14 - Tula de Allende	10	10	100.00%
	15 - Tepeji del Río de Ocampo	5	5	100.00%
	16 - Tizayuca	8	5	62.50%
	17- Mineral de la Reforma	7	7	100.00%
	18 - Tepeapulco	8	7	87.50%
	Acción Afirmativa Discapacidad	1	1	100.00%
Total		168	128	76.19%

Derivado de las inconsistencias detectadas durante el desarrollo de la Convención Distrital 05 Ixmiquilpan el 11 de noviembre, y en seguimiento a los acuerdos tomados por el Grupo Coordinador Interinstitucional del 11º Parlamento Infantil Hidalgo 2025, la Convención se desarrolló nuevamente el día 13 de noviembre de 2025.



- Tal y cómo se estableció en los Lineamientos, en caso de haber empate se hará una segunda ronda de votación en la que todas las personas participantes votarán por las personas empatadas.
- En caso de un segundo empate, bajo los principios de certeza, legalidad, imparcialidad y objetividad, el Instituto Estatal Electoral realizará de manera aleatoria un sorteo para determinar quién será la persona Legisladora Infantil.
- En este sentido, en las siguientes Convenciones Distritales se presentó lo siguiente:



Fecha	Distrito	Situación
11 de noviembre	1-Zimapán	Doble Empate por lo que se definió con mecanismo aleatorio
	3-Tlanchinol	Solo dos personas participantes por lo que se definió con mecanismo aleatorio
	6-Huichapan	Empate
12 de noviembre	10-Zempoala	Empate
	12-Pachuca de Soto	Empate
13 de noviembre	15-Tepeji del Río de Ocampo	Empate
	16-Tizayuca	Empate
	18-Tepeapulco	Empate
	5-Ixmiquilpan	Empate



10

Integración del
**PARLAMENTO
INFANTIL**

HIDALGO 2025

El Congreso del Estado de Hidalgo se integra por **30 personas Legisladoras Infantiles**, de las cuales **18 fueron elegidas por cada Distrito Electoral Local y 12 por Acción Afirmativa**, bajo las siguientes condiciones:

5

niñas y niños indígenas y/o afromexicanas

1

para una niña o niño con discapacidad

6

para niñas y niños del CONAFE



Distrito Electoral Local

- 1 - Zimapán**
- 2 – Zacualtipán de Ángeles**
- 3 - Tlanchinol**
- 4- Huejutla de Reyes**
- 5- Ixmiquilpan**
- 6 - Huichapan**
- 7 - Mixquiahuala de Juárez**
- 8 - Actopan**
- 9 - Metepec**
- 10 - Zempoala**
- 11 - Tulancingo de Bravo**
- 12- Pachuca de Soto**
- 13- Pachuca de Soto**
- 14 - Tula de Allende**
- 15 - Tepeji del Río de Ocampo**
- 16 - Tizayuca**
- 17- Mineral de la Reforma**
- 18 - Tepeapulco**

Persona Legisladora Infantil

- Evelyn Rubí Martínez Junco**
- Luz Ximena Vera Ibarra**
- Karen Yajani Vite López**
- Andie Annette Diaz Amador**
- Brisa Montserrat Reyes López**
- Lucia Muñoz Martínez**
- Alexis Yosmar Cerón Cerón**
- Ethan Eduardo Gutiérrez Hernández**
- Andrea Lizeth Castillo Flores**
- Naim Jadhav Hernández Juárez**
- Shaddai Nathalia Rivero García**
- Emiliano Joshua Rafael Flores Ruiz**
- Saul Hiram Mejia Reséndiz**
- Arlette Michelle Benítez Saavedra**
- Alexa Michelle Subias Olguin**
- Demian Santiago Cardona Bautista**
- Allison Michelle Luna Hernández**
- Ariadne Alexa Diaz Sánchez**

Acción Afirmativa

**Acción Afirmativa
CONAFE**

**Acción Afirmativa Indígenas
y/o Afromexicanas**

Persona Legisladora Infantil

Luna Nicole Paz Arguello

Melissa Medina Sánchez

Alma Isela González Romero

Edwin Guerrero Colin

Fernanda Ramos Nochebuena

Karen Ramos Bautista

Ayleth Samantha Martinez Hernández

Dayra Karim Gregorio Navarrete

Karely Vargas Campos

Leslie Anahí Hernández Tomas

Tiana Helena Cruz Julio

Valeria Castillo Amador

Estefanía Martinez Nava



Municipios
28

Género

24 Femenino
6 Masculino

Género

9 años – 3 registros
10 años – 26 registros
11 años – 1 registros

SEPH
16

**Centros
PILARES**
8

CONAFE
6

**Personas con
discapacidad**
1

**Personas
Indígenas**
5

Secretaría de Servicios Legislativos





Con fundamento en los Lineamientos la persona titular de la **Secretaría de Servicios Legislativos**, fue seleccionada por el Grupo Coordinador Interinstitucional entre las y los participantes con mayor puntaje que **no** lograron ser Legisladoras o Legisladores Infantiles.

Lo anterior, derivado del análisis de las Actas de Cómputo y bajo el principio de proporcionalidad, con el fin de asegurar la equidad.



Estefanía Martínez Nava



Con el 50% de los votos en su elección, en la Convención Distrital 6 - Huichapan en la que tras un Empate se definió a la persona ganadora mediante la aplicación Mentimeter.