

Polo Internacional y Deportes Aéreos Federación

Código de puntos – Anexo sobre el chándal

Apéndice

2024



www.polesports.org

Copyright © 2024 IPSF

Este documento sólo debe utilizarse para competiciones avaladas por la Federación Internacional de Polo y Deportes Aéreos.

Es un delito penal reproducir o utilizar este apéndice sin el permiso expreso de la IPSF.



APÉNDICE DEL CHÁNDAL A LOS CÓDIGOS DE PUNTOS IPSF

Introducción

Las reglas siguientes sirven como apéndice del Código de Puntos de la IPSF y de las Reglas Nacionales y se aplican a todas las disciplinas. Estas reglas y enmiendas deben leerse junto con los Códigos de Puntos de la IPSF y las reglas Nacionales.

Todos los atletas y sus entrenadores registrados en la IPSF deben usar chándal. Hay 5 tipos de chándales. ¿Qué tipo debe ser?

El uso depende del nivel de competencia en el que compite el atleta. Consulte las especificaciones/reglas a continuación en cada chándal.

opción que todos los atletas/entrenadores deben seguir.

Las siguientes condiciones se aplican a TODOS LOS CHÁNDALES:

- Los chándales oficiales deben ser deportivos y deben incluir pantalones a juego (no se permiten leggings), camiseta/camiseta de tirantes y chaqueta. No se permiten sudaderas con capucha o blusas estilo capucha.
- Todos los atletas que usan chándales 1, 2, 4 o 5 deben tener visibles los logotipos de patrocinadores idénticos. Eso significa que los atletas no pueden usar patrocinadores individuales para estos chándales. Esto es válido para todas las prendas.
- En condiciones de clima cálido, es aceptable usar solo la camiseta o camiseta sin mangas.
excepto durante la ceremonia de entrega de medallas y la recepción de puntuaciones en el Kiss & Cry.
- Las zapatillas deportivas/zapatillas deben usarse con chándales. Pies descalzos y calcetines (los calcetines antideslizantes son recomendado) también están permitidos. No se permiten otros zapatos, incluidas zapatillas de deporte con plataforma.
- Todos los miembros que representan el mismo equipo/región/federación deben usar el mismo chándal. • Sólo los atletas y entrenadores reconocidos por la IPSF pueden usar el chándal oficial.
- Los accesorios del chándal como bolsos/bolsos/gorras/teléfonos móviles de cualquier tipo no están permitidos en el Kiss and Cry ni en el escenario durante la ceremonia de entrega de medallas.
- El nombre de los atletas está permitido en la chaqueta del chándal y en la camiseta/camiseta sin mangas; La altura de la letra no debe ser superior a 10 cm. Esto significa desde la parte superior de la letra más alta hasta la parte más baja de la letra más baja. Esto también se aplica al nombre del país del chándal 5.
- No se pueden mostrar en el chándal otros logotipos, imágenes y escrituras distintas a las mencionadas en este apéndice.
- Si no se siguen las reglas de este apéndice, el juez principal deducirá a los atletas. Consulte la sección Deducciones del juez principal en cada disciplina para obtener más detalles.

CHÁNDAL 1 – CHÁNDAL DEL EQUIPO

Este chándal debe usarse en un campeonato regional o nacional que no tenga preliminares regionales. (Si el Nacional El campeonato tiene preliminares regionales, se aplica el chándal 4). El chándal 1 representa el equipo del atleta, que puede ser un club/escuela/estudio. Si el atleta NACIONAL no tiene equipo debe usar el Chándal 2. OPEN atletas que no tienen equipo debes usar el Chándal 3.

Las reglas específicas para CHÁNDAL 1 son:

- El logotipo del equipo debe estar visiblemente visible en el chándal. El tamaño del logo no puede ser superior a 10x10cm. a máximo de 2 en cada prenda.
- En el chándal se pueden llevar un máximo de 5 logotipos de patrocinadores (chaqueta, pantalón y camiseta/camiseta de tirantes). límite de logotipos aplica para cada prenda). El tamaño de los logos no puede ser mayor a 10x10cm, y debe ser menor que el logo del equipo.
- Los logotipos de los patrocinadores no pueden ocupar un lugar destacado sobre el logotipo del equipo.
- Cuando la marca del fabricante del chándal es visible, se aplican las mismas reglas que para los logotipos de los patrocinadores. es decir, que el tamaño de los logos no puede ser mayor a 10x10cm, y debe ser menor que el logo del equipo. Cada logotipo de marca de fabricación cuenta como logotipo de patrocinador, por lo que se incluye en la cantidad de logotipos utilizados.
- El nombre o la bandera del país/región no están permitidos en los chándales del equipo.

CHÁNDAL 2 – CHÁNDAL FEDERACIÓN

Este chándal debe ser usado por deportistas nacionales que no tienen equipo y por lo tanto no pueden usar el Chándal 1. Se usa en un Regional o un Campeonato Nacional que no tenga preliminares regionales. (Si el Campeonato Nacional tiene preliminares regionales, se aplica el chándal 4). Comuníquese con la federación nacional para obtener este chándal. OPEN atletas que no lo hacen tener un equipo debe usar el Chándal 3.

Las reglas específicas para TRACKSUIT 2 son:

- El logotipo del equipo/federación debe llevarse visiblemente en el chándal. El tamaño del logo no puede ser superior a 10x10cm. un máximo de 2 en cada prenda.
- En el chándal se pueden llevar un máximo de 5 logotipos de patrocinadores (chaqueta, pantalón y camiseta/camiseta de tirantes). límite de logotipos aplica para cada prenda). El tamaño de los logos no puede ser mayor a 10x10cm, y debe ser más pequeño que el logo del equipo/federaciones.
- Los logotipos de los patrocinadores no pueden ocupar un lugar destacado sobre el logotipo del equipo/federación.
- Cuando la marca del fabricante del chándal es visible, se aplican las mismas reglas que para los logotipos de los patrocinadores. es decir, el tamaño de los logos no puede ser mayor a 10x10cm, y debe ser más pequeño que el logo del equipo/federaciones. Cada logotipo de marca de fabricación cuenta como logotipo de patrocinador, por lo que se incluye en el recuento de logotipos.
- No se permiten nombres ni banderas de países/regiones en los chándales de equipos/federaciones.

CHÁNDAL 3 - CHÁNDAL SIN LOGO

Este chándal solo lo pueden usar los atletas OPEN en una competición OPEN Nacional cuando no tengan un equipo al que representar. y por lo tanto no pueden usar el Chándal 1. Esta opción también es para aquellos atletas que compiten bajo bandera neutral.

Las reglas específicas para TRACKSUIT 3 son:

- No se permiten logotipos de equipo/región/federación en el chándal 3. • Se pueden usar un máximo de 5 logotipos de patrocinadores en el chándal (chaqueta, pantalón y camiseta/camiseta sin mangas. El límite de logotipos se aplica a cada prenda). El tamaño de los logotipos no podrá ser superior a 10x10cm.
- Cuando la marca del fabricante del chándal es visible, se aplican las mismas reglas que para los logotipos de los patrocinadores. es decir, que el tamaño de los logos no puede ser mayor a 10x10cm. Cada logotipo de marca de fabricación cuenta como logotipo de patrocinador, por lo que se incluye en el recuento de logotipos.
- El nombre o la bandera del país/región no están permitidos en el chándal 3.

CHÁNDAL 4 – CHÁNDAL REGIONAL

Este chándal deberá utilizarse si el deportista se ha clasificado en un Campeonato Regional y está compitiendo en un campeonato nacional. Este chándal representa la región de los atletas en la que se clasificaron para el campeonato nacional. Por favor Contacta con la federación nacional para obtener este chándal.

Las reglas específicas para TRACKSUIT 4 son:

- El logo regional deberá llevarse visiblemente en el chándal. Se permite un símbolo/bandera de la región en el chándal. El tamaño del logo no puede ser superior a 10x10cm. Un máximo de 2 en cada prenda.
- En el chándal se pueden llevar un máximo de 5 logotipos de patrocinadores (chaqueta, pantalón y camiseta/camiseta de tirantes). límite de logotipos aplica para cada prenda). El tamaño de los logos no puede ser mayor a 10x10cm, y debe ser menor que el logo de la región.
- Los logotipos de los patrocinadores no pueden ocupar un lugar destacado sobre el logotipo de la región.
- Cuando la marca del chándal es visible, se aplican las mismas reglas que para los logotipos de los patrocinadores: es decir, el tamaño de los logotipos no puede ser mayor que 10x10 cm y debe ser más pequeño que el logotipo de la región. cada marca El logotipo cuenta como logotipo del patrocinador, por lo que se incluye en el recuento de logotipos.
- El nombre/bandera del país no está permitido en los chándales de la región.

CHÁNDAL 5 – CHÁNDAL NACIONAL

Este chándal deberá utilizarse si el deportista se ha clasificado mediante un Campeonato Nacional y está compitiendo en el Mundial. Campeonatos. Este chándal representa el país del atleta. Por favor contacte a la federación nacional de su país para obtener este chándal. Los atletas OPEN que no tengan una federación activa en el país que representan deben comunicarse con la IPSF para ayuda.

Las reglas específicas para TRACKSUIT 5 son:

- El logo de la Federación deberá llevarse en el chándal, ya sea en la parte delantera o trasera. El tamaño del logo no puede ser superior a 10x10cm. Un máximo de 2 en cada prenda.
- En el chándal se pueden llevar un máximo de 5 logotipos de patrocinadores (chaqueta, pantalón y camiseta/camiseta de tirantes). límite de logotipos aplica para cada prenda). El tamaño de los logotipos no podrá ser superior a 10x10cm, y deberá ser menor que el logotipo de la federación.
- Los logotipos de los patrocinadores no pueden ocupar un lugar destacado sobre el logotipo de la federación.
- Cuando la marca del fabricante del chándal es visible, se aplican las mismas reglas que para los logotipos de los patrocinadores. es decir, que el tamaño de los logos no puede ser mayor a 10x10cm, y debe ser menor que el logo de la federación. Cada logotipo de marca de fabricación cuenta como logotipo de patrocinador, por lo que se incluye en el recuento de logotipos.
- El nombre del país y/o la bandera están permitidos en este chándal. En el nombre del país la altura de la letra no debe ser más alto que 10 cm.

EJEMPLOS

Tenga en cuenta que estos ejemplos a continuación muestran cómo se vería cada chándal si el número máximo de logotipos permitidos. De acuerdo con las reglas anteriores, uno de los logotipos es el logotipo de la marca del chándal. Esto es sólo un ejemplo. Si persisten dudas, póngase en contacto con la Federación responsable de la competición en cuestión.

CHÁNDAL 1 – CHÁNDAL DEL EQUIPO

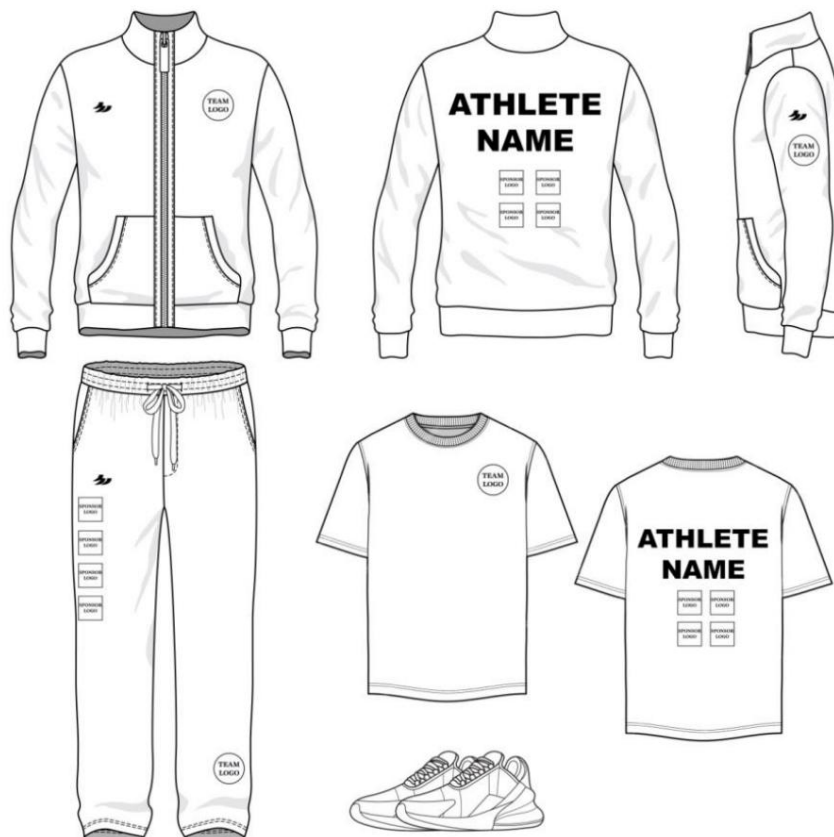

CHÁNDAL 2 – CHÁNDAL FEDERACIÓN

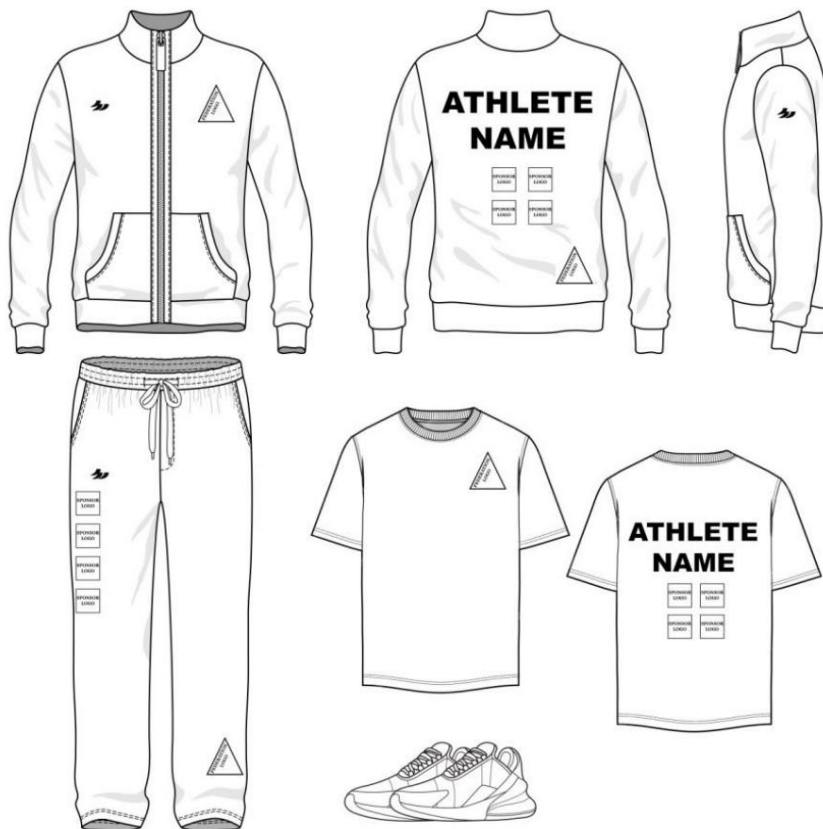

CHÁNDAL 3 – CHÁNDAL SIN LOGO

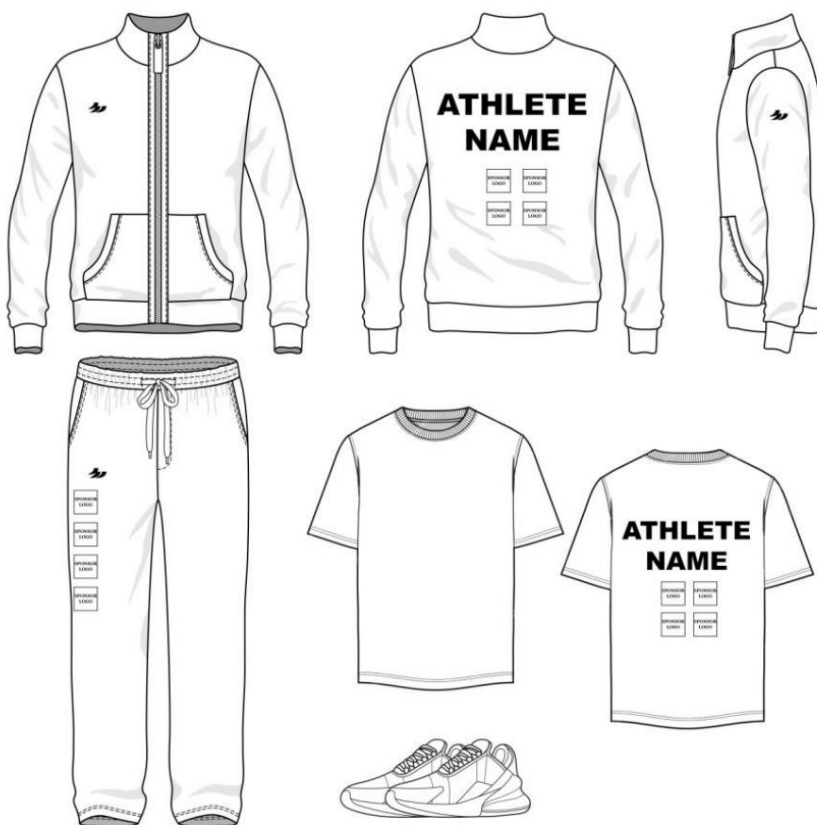

CHÁNDAL 4 – CHÁNDAL REGIONAL



CHÁNDAL 5 – CHÁNDAL NACIONAL

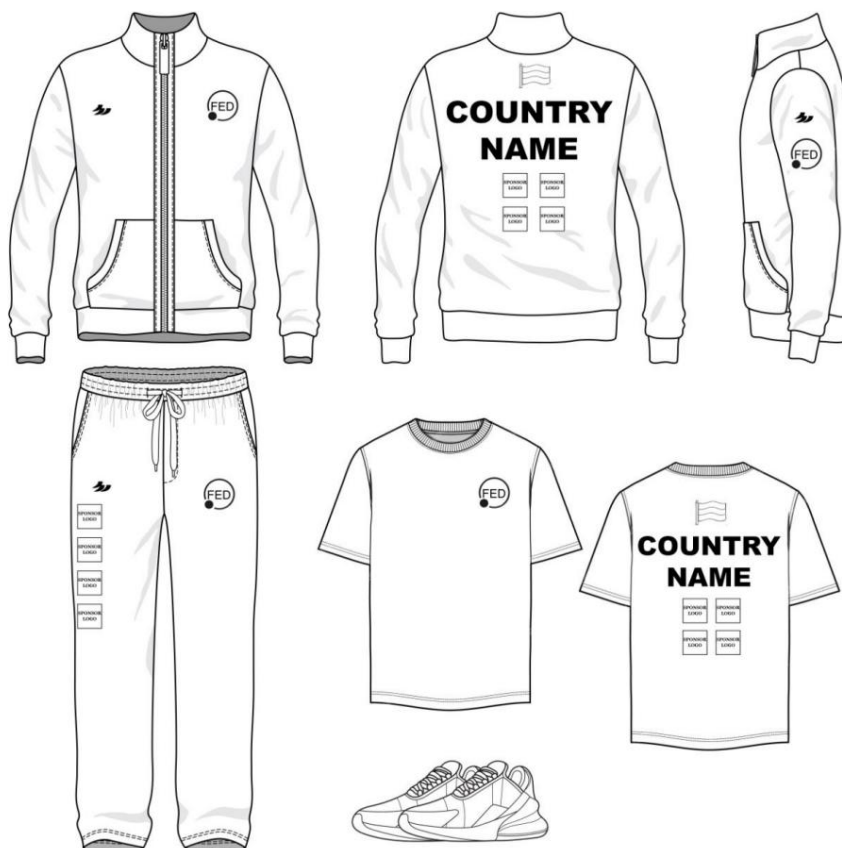

EJEMPLOS DE TEXTO – EXPLICACIÓN DE ALTURA MÁXIMA

TENGA EN CUENTA: esta plantilla de texto muestra una explicación de las reglas relacionadas con el tamaño de las letras. TENGA EN CUENTA que este NO es un ejemplo a escala, sino solo un ejemplo sobre cómo determinar la altura del texto en diferentes tipos de fuentes.

