

جوابی کاپی کو پُر کرنے کا طریقہ

1. جوابی کاپی کو انتہائی احتیاط سے استعمال کریں اور مطلوبہ کوائف کو صرف کالا، نیلا پین یا مارکر سے پُر کریں۔
2. یہ یقین کریں کہ سوالیہ پیپر اور کمپیوٹر انرڈ جوابی کاپی اسی آسامی اور تاریخ کا ہے، جس کا آپ امتحان دینے آئے ہیں اور جوابی کاپی پر دیے گئے تمام کوائف کو بھرنے کے لیے نیچے دی گئی ہدایات کے مطابق عمل کریں۔

کیپیوٹر انرڈ جوابی کاپی پر امیدوار کا رول نمبر، نام، ولدیت اور قومی شناختی کارڈ نمبر پہلے سے پرنٹ کیا گیا ہے۔ اپنے کوائف کو بخوبی چیک کریں، درست نہ ہونے کی صورت میں اپنے نگران سے رابطہ کریں اور صرف اپنے کوائف والی خصوصی جوابی کاپی حاصل کریں، بصورت دیگر آپ کا پیپر منسوخ ہو جائیگا۔	Roll No CNIC Number Candidate / Father Name
--	---

<table border="1"> <tr> <th colspan="4">QUESTION PAPER CODE</th> </tr> <tr> <td>Red</td> <td>Green</td> <td>Blue</td> <td>White</td> </tr> <tr> <td>(R)</td> <td>(G)</td> <td>(B)</td> <td>(W)</td> </tr> </table> <p>Paper Code</p>	QUESTION PAPER CODE				Red	Green	Blue	White	(R)	(G)	(B)	(W)	<p>ہر سوالیہ پیپر پر اس کا پیپر کوڈ دیا گیا ہے، اپنے سوالیہ پیپر پر دیئے گئے پیپر کوڈ کے مطابق جوابی کاپی پر متعلقہ دائرہ کو بھریں مثلاً آپ کا پیپر کوڈ "Green" ہے تو آپ "Green" کے نیچے دائرہ کو پُر کریں اور جوابی کاپی پر مختص خالی جگہ پر بھی اپنا پیپر کوڈ ضرور لکھیں۔</p>	Question Paper Code
QUESTION PAPER CODE														
Red	Green	Blue	White											
(R)	(G)	(B)	(W)											

<table border="1"> <tr> <th colspan="2">DOMICILE</th> </tr> <tr> <td>1 Punjab</td> <td><input type="radio"/></td> </tr> <tr> <td>2 Sindh Rural</td> <td><input type="radio"/></td> </tr> <tr> <td>3 Sindh Urban</td> <td><input type="radio"/></td> </tr> <tr> <td>4 KPK</td> <td><input type="radio"/></td> </tr> <tr> <td>5 Balochistan</td> <td><input type="radio"/></td> </tr> <tr> <td>6 Ex-FATA</td> <td><input type="radio"/></td> </tr> <tr> <td>7 Gilgit Baltistan</td> <td><input type="radio"/></td> </tr> <tr> <td>8 Azad Kashmir</td> <td><input type="radio"/></td> </tr> </table>	DOMICILE		1 Punjab	<input type="radio"/>	2 Sindh Rural	<input type="radio"/>	3 Sindh Urban	<input type="radio"/>	4 KPK	<input type="radio"/>	5 Balochistan	<input type="radio"/>	6 Ex-FATA	<input type="radio"/>	7 Gilgit Baltistan	<input type="radio"/>	8 Azad Kashmir	<input type="radio"/>	<p>اپنے ڈومیسائل کے مطابق اس کے سامنے والے درست خانے کو پُر کریں۔ جوابی کاپی پر مختص جگہ پر بھی اپنا ڈومیسائل ضرور لکھیں۔</p>	Domicile
DOMICILE																				
1 Punjab	<input type="radio"/>																			
2 Sindh Rural	<input type="radio"/>																			
3 Sindh Urban	<input type="radio"/>																			
4 KPK	<input type="radio"/>																			
5 Balochistan	<input type="radio"/>																			
6 Ex-FATA	<input type="radio"/>																			
7 Gilgit Baltistan	<input type="radio"/>																			
8 Azad Kashmir	<input type="radio"/>																			

<table border="1"> <tr> <th colspan="2">GENDER</th> </tr> <tr> <td>1 Male</td> <td><input type="radio"/></td> </tr> <tr> <td>2 Female</td> <td><input type="radio"/></td> </tr> </table>	GENDER		1 Male	<input type="radio"/>	2 Female	<input type="radio"/>	<p>جنس والے خانے میں اپنی جنس کے مطابق Male یا Female صرف ایک دائرہ کو پُر کریں۔ جوابی کاپی پر مختص جگہ پر بھی اپنی جنس ضرور لکھیں۔</p>	Gender
GENDER								
1 Male	<input type="radio"/>							
2 Female	<input type="radio"/>							

<table border="1"> <tr> <th colspan="2">RELIGION</th> </tr> <tr> <td>1 Muslim</td> <td><input type="radio"/></td> </tr> <tr> <td>2 Non-Muslim</td> <td><input type="radio"/></td> </tr> </table>	RELIGION		1 Muslim	<input type="radio"/>	2 Non-Muslim	<input type="radio"/>	<p>اپنے مذہب کے مطابق مسلم یا غیر مسلم کے سامنے والے دائرہ کو پُر کریں۔</p> <p>جوابی کاپی پر مختص جگہ پر بھی اپنا مذہب ضرور لکھیں۔</p>	Religion
RELIGION								
1 Muslim	<input type="radio"/>							
2 Non-Muslim	<input type="radio"/>							

<p>Signature of Candidate</p>	Signature of Candidate والے کالم کے سامنے، اپنے دستخط لازمی کریں۔	Signature of Candidate
-------------------------------	---	------------------------

ادھر دیئے گئے کسی کالم کو غلط بھرنے یا چھوڑنے کی وجہ سے آپ کی جوابی کاپی Scan نہیں ہو سکے گی اور مسترد ہو سکتی ہے۔ لہذا تمام کالمز کے اندراجات کو بغور دیکھیں اور متعلقہ دائرے ضرور پُر کریں۔

3. ہر سوال کے چار جوابات دیئے گئے ہیں اور اسی تناسب سے جوابی کاپی پر چار دائرے موجود ہیں۔ جس کو آپ درست سمجھتے ہیں، اسی متعلقہ سوال کے درست دائرے کو بھریں۔

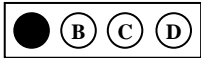

4. جوابی کاپی کی غلط مارکنگ کو مثالوں سے واضح کیا گیا ہے۔ ایک سوال کے جواب میں دو دائروں کو نہ بھریں، ایسی صورت میں جواب کو غلط تصور کیا جائے گا۔ اسی طرح آدھا دائرہ بھرنے، کراس (X) یا ٹانگ لگانے (✓) پر آپ کی جوابی کاپی Scan نہیں ہو سکے گی اور مسترد ہو سکتی ہے۔



5. جوابی کاپی کے متعلق کسی کالم کے بارے میں سمجھ نہ آرہی ہو تو غلط دائرے پر نشان نہ لگائیں بلکہ اپنی قطار کے نگران سے رہنمائی حاصل کریں۔