

Proyecto:  
El Pueblito

Plano:  
Plantas Arquitectónicas.

Simbología

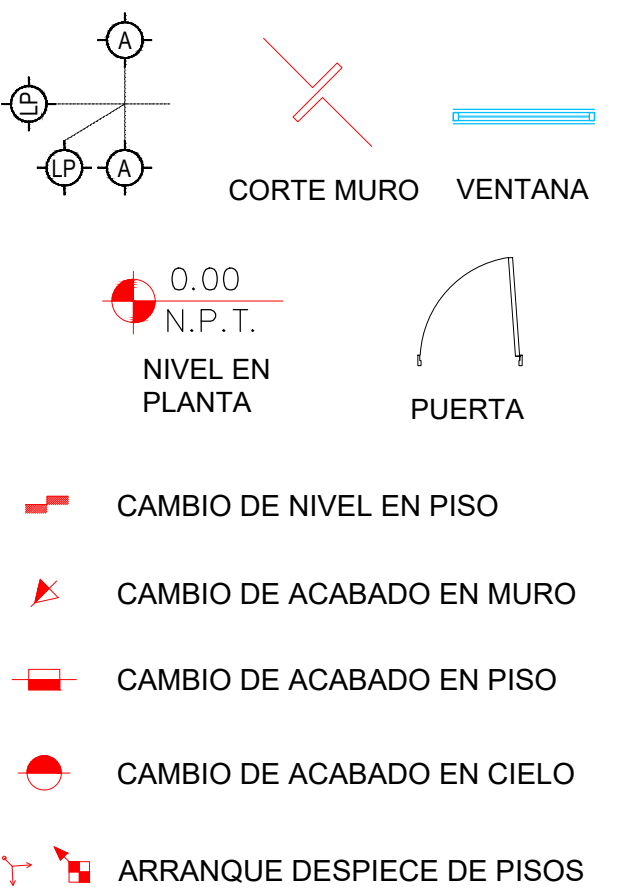

Realizó:  
Arq. Mauricio Mendoza Bernal

Revisión No.  
**01**

Fecha:  
05/09/2022

Ubicación:  
Santiago, N.L.

Clave de plano:  
**ARQ-1.0**

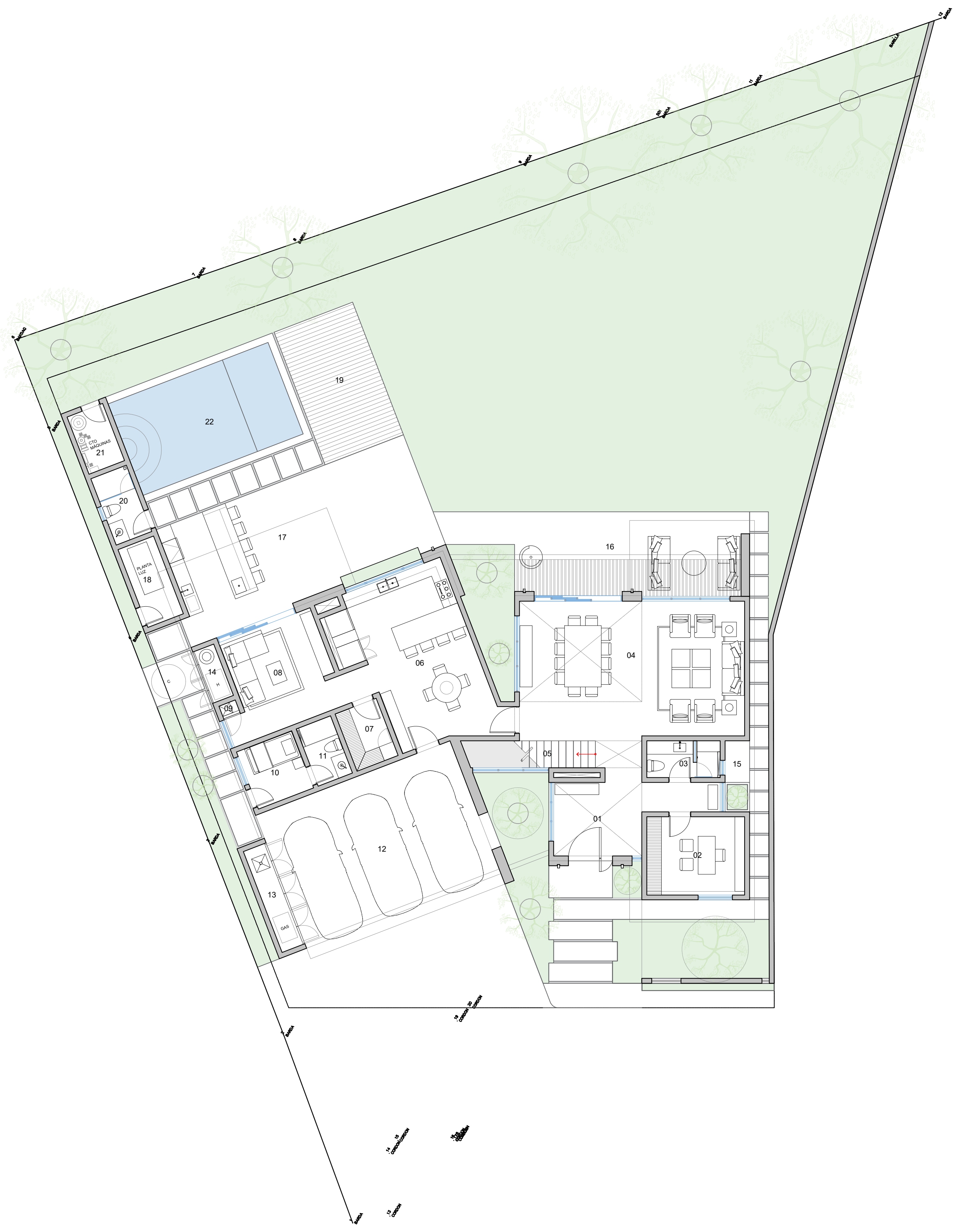

PLANTA BAJA		
ESPACIO INTERIOR	M2	
01	VESTIBULO ACCESO PRINCIPAL	17.63
02	ESTUDIO / RECÁMARA VISITAS.	12.80
03	BAÑO VISITAS	4.50
04	SALA / COMEDOR	51.60
05	ESCALERA	6.00
06	COCINA INTEGRAL / ANTECOMEDOR	34.14
07	ALACENA	4.50
08	ESTANCIA TV	19.56
09	SITE	43.0
10	RECÁMARA DE SERVICIO	6.00
11	BAÑO DE SERVICIO	3.75

TOTAL 203.48 m2

PLANTA BAJA		
ESPACIO EXTERIOR	M2	
12	COCHERA	53.29
13	BODEGA DE COCHERA	4.39
14	BODEGA DE BOILER Y CISTERNA	2.05
15	NICHO 01	2.89
16	TERRAZA 01 SALA / COMEDOR	35.88
17	TERRAZA 02 / ASADOR	53.88
18	BODEGA DE PLANTA DE LUZ	5.28
19	ÁREA DE CAMASTROS Y SENDERO	29.14
20	BAÑO EXTERIOR	4.50
21	CUARTO DE MÁQUINAS	3.88
22	ALBERCA	33.58

TOTAL 62.62 m2

TOTAL 166.14 m2

M2 TOTALES	
NIVEL	M2
NIVEL 01 / PLANTA BAJA	266.00
NIVEL 02 / PLANTA ALTA	212.43
NIVEL TOTAL CONSTRUCCIÓN	478.43
ADICIONAL	116.14
NIVEL TOTAL CONSTRUCCIÓN	595.00