

Primer Nivel
 132.28 m²
 Total= 589.88



Nombre del proyecto:
 Casa Colonial de la Sierra II

Ubicación:
 Palmas 124, Colonial de la Sierra, S.P.G.G.

Dibujó:
 Arq. Eder Arámbula

Fecha:
 05/12/2023

Nombre del plano:
 Planta Arquitectónica Sotano

Escala de plano:
 1:50

Revisó:
 Arq. Eder Arámbula

Clave:
 ARQ-001

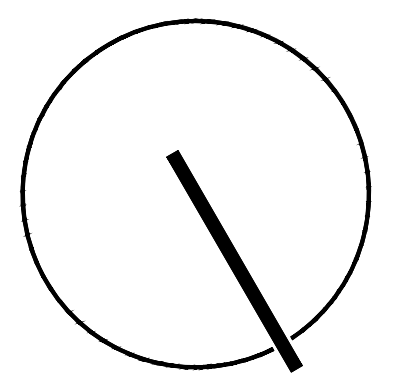

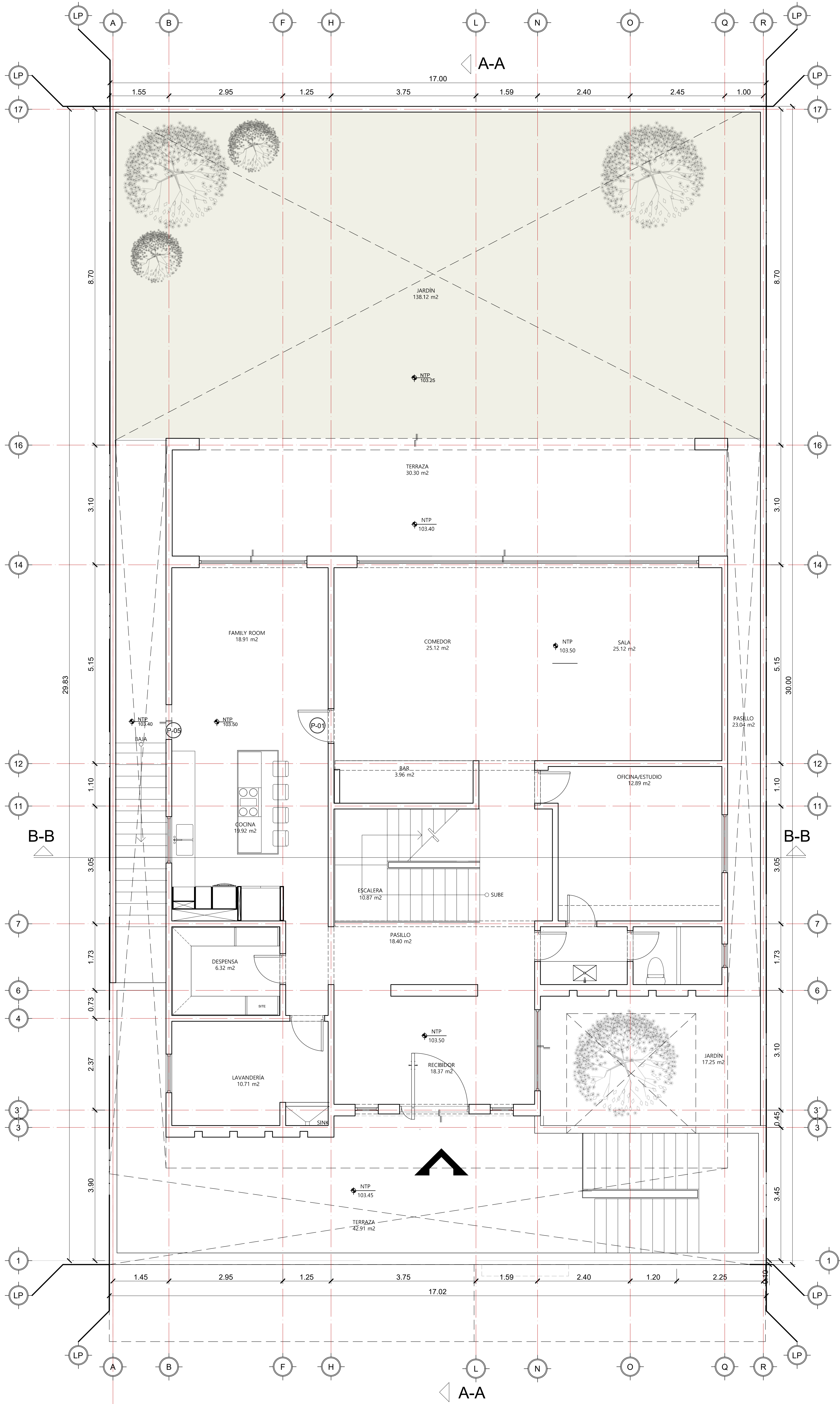

Segundo Nivel
 245.41
 Total= 589.88



Nombre del proyecto:
 Casa Colonial de la Sierra II

Ubicación:
 Palmas 124, Colonial
 de la Sierra, S.P.G.G.

Dibujó:
 Arq. Eder Arámbula

Fecha:
 05/12/2023

Nombre del plano:
 Planta Arquitectónica 2do Nivel

Escala de plano:
 1:50

Revisó:
 Arq. Eder Arámbula

Clave:
 ARQ-001

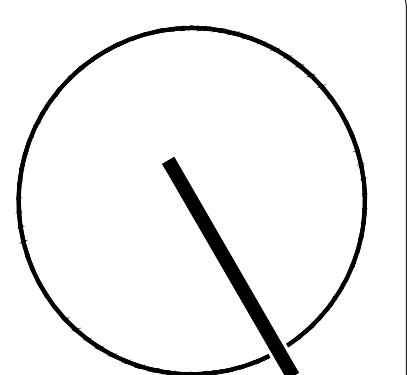

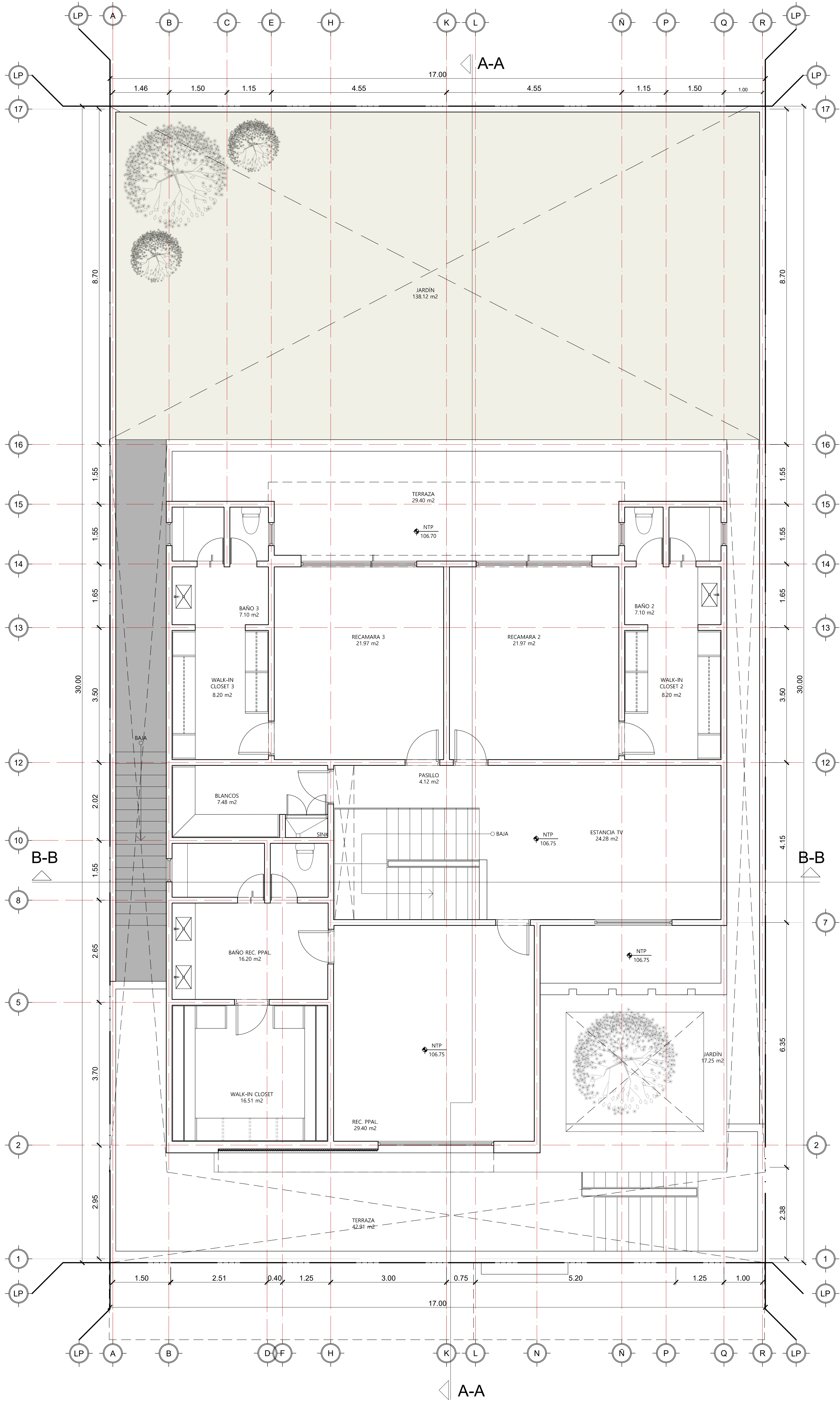

Tercer Nivel
 212.19
 Total= 589.88



Nombre del proyecto:
 Casa Colonial de la Sierra II

Ubicación:
 Palmas 124, Colonial de la Sierra, S.P.G.G.

Dibujó:
 Arq. Eder Arámbula

Fecha:
 05/12/2023

Nombre del plano:
 Planta Arquitectónica 3er Nivel

Escala de plano:
 1:50

Revisó:
 Arq. Eder Arámbula

Clave:
 ARQ-001

