YAZILIM GÜNCELLEME KILAVUZU

Fx Processor

TolRed Update Tool ile adım adım boot yazılımı güncelleme

Bu kılavuz, Fx Processor cihazınızın boot yazılımını TolRed Update Tool aracılığıyla USB üzerinden nasıl güncelleyeceğinizi anlatır. Adımları sırasıyla uygulayın; tüm işlem birkaç dakika sürer.

Güncelleme adımları

1 Kurulum dosyasını indirin

www.tolred.com adresinden **TolRed_Update_Tool_Setup** dosyasını indirin ve bilgisayarınıza kurun.

2 Güncel yazılımı indirin

Aynı web sitesinden Fx Processor için yayınlanan en son **boot yazılımını** (.bin dosyası) bilgisayarınıza indirin.

3 Programı çalıştırın

Kurulum tamamlandıktan sonra **TolRed Update Tool** uygulamasını açın.

4 Boot dosyasını yükleyin

File butonuna tıklayın ve daha önce indirdiğiniz **.bin** uzantılı boot dosyasını seçin. Dosya yüklenince boyut ve checksum bilgisi ekranda görünür.

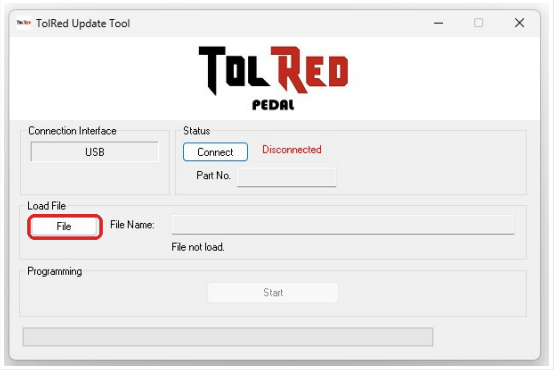

File butonu

5 Bağlantı denetimini başlatın

Connect butonuna basın. Durum bilgisi *Waiting for device connection* olarak değişir; araç artık cihazınızın bağlanmasını bekliyor.

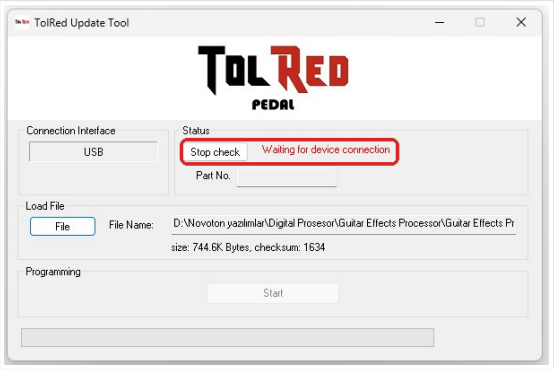

Cihaz bağlantısı bekleniyor

6 Processor'ü güncelleme moduna alın

Type-B USB kablosuyla processor'ü bilgisayarınıza bağlayın. Processor'ün güç kablosu **takılı değilken A, B ve C** tuşlarına basılı tutun ve tuşları bırakmadan güç kablosunu takın.



A + B + C tuşlarına basılı tutun
ve bu sırada güç kablosunu takın

7 Güncellemeyi başlatın

Bağlantı kurulduğunda durum **Connected** olarak görünür, cihazın Part No. ve yazılım sürümü okunur ve **Start** butonu aktif hale gelir. Güncellemeyi başlatmak için Start'a basın.

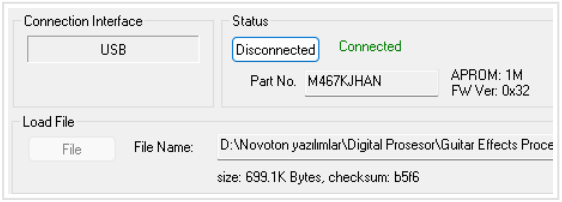

Bağlantı kuruldu

8 İşlemin bitmesini bekleyin

İlerleme çubuğu ve yüzde bilgisi güncellemenin durumunu gösterir. İşlem tamamlanana kadar kabloları çıkarmayın ve enerjiyi kesmeyin.

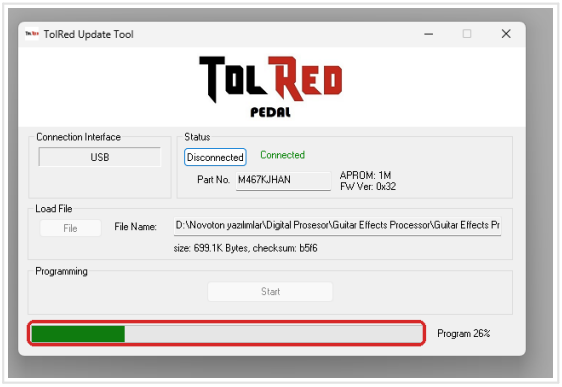

Güncelleme sürüyor

ÖNEMLİ UYARI

Güncelleme devam ederken USB ve güç kablolarını çıkarmayın, enerjiyi kesmeyin. İşlem yarıda kesilirse cihazın yazılımı zarar görebilir. İlerleme çubuğu **%100**'e ulaşıp işlem tamamlanana kadar bekleyin.

9 Yeni fabrika presetlerini yükleyin

Yeni yazılımla birlikte cihaza yeni fabrika presetleri eklenmiş olabilir. Bunları yüklemek için **SELECT** tuşuna basarak ana menü ekranına girin. Bu ekrandayken **A, B ve C** tuşlarına aynı anda basılı tutun; fabrika presetleri cihaza yüklenecektir.



Ana menüde A + B + C tuşlarına
aynı anda basılı tutun

TOLRED PEDAL

tolred_pedal

@TolRedPedal

www.tolred.com