

NARU

ENGINEERING & CONSULTANT



나루

주식회사 나루이앤씨
NARU Engineering and Consultant

01

□ 회사개요

02

□ 업무분야

03

□ 수행인력

04

□ 사업영역/주요실적

05

□ 인증현황

COMPANY PROFILE & HISTORY

- 2024** Aug. 공공교통시설 개발사업 타당성 평가대행자 (제1-102호)
- 2022** May. 교통안전진단기관(도로분야) 등록 (제39호)
- 2021** Jan. 엔지니어링사업자 - 교통·도시계획·도로 및 공항 (E-09-005466호)
- 2020** Dec. 건설기술용역업 (경기1-2-880호)
- 2019** Sep. 벤처기업 등록 (제20190110691호)
기업부설연구소 신설 (제2019114513호)
Mar. 기술사사무소 (제2019-1140호)
교통영향평가대행자 등록 (제536호)
Feb. 주식회사 나루이앤씨 설립

회사명	□	주식회사 나루이앤씨
업종	□	엔지니어링 사업, 학술 및 연구용역
사업자등록번호	□	622-86-01370
주요 업무분야	□	교통계획, 교통설계, 민간투자사업 컨설팅
대표	□	김유찬
위치	□	성남시 수정구 위례광장로 320, 1003호 (창곡동, 아이에스센트럴타워)
Tel.	□	031 - 722 -1930
Fax.	□	070 -7589 -1931
Email.	□	chanee@naruenc.com
Homepage.	□	www.naruenc.com

교통계획

- 교통영향평가
- 장래 교통수요예측
- 교통안전 및 교통약자 등 법정계획
- 버스·택시 경영 및 서비스평가

교통설계

- 교통체계개선(TSM) 사업
- 간선급행버스체계(BRT) 구축 사업
- 환승센터 타당성 및 기본계획 수립
- 도로교통안전진단
- 도로점용 공사장 교통소통대책

민간투자사업 컨설팅

- 신규 사업 제안 (수요예측 및 사업구조 컨설팅)
- 부대사업 추진
- 재구조화 및 운영 컨설팅

주식회사 나루이앤씨는

교통분야를 전문으로 하는 엔지니어링 업체로서,
교통계획·교통설계·민간투자사업 분야에 대한 폭 넓은 이해와 경험,
전문적인 지식과 기술을 바탕으로 최고의 서비스를 제공합니다.



대표이사 김유찬 Kim Yu-Chan

교통기술사 / 교통공학박사(서울시립대)

- (주)나루이엔씨 (2019~)
- 경기연구원 (2018~2019)
- 경기도청 (2007~2018)
- 서울특별시청 (2006~2007)
- 신성엔지니어링·우대기술단 (2001~2006)



전무 조성현 Cho Sung-Hyun

특급기술자 / 교통기사 / 교통공학석사(대전대)

- (주)나루이엔씨 (2019~)
- 서영엔지니어링(2017~2019)
- (주)인시티(2015~2017)
- 신성엔지니어링(2005~2015)



전무 오유방 Oh Yu-Bang

특급기술자 / 교통기사 / 교통공학 학사(명지대)

- (주)나루이엔씨 (2023~)
- (주)대한 (2015~2023)
- (주)진우엔지니어링(2012~2015)
- (주)케이탐이엔씨 (2007~2012)
- (주)다산컨설턴트, (주)동성엔지니어링 (1998~2007)



기술연구소장 이동욱 Lee Dong-Wook

특급기술자 / 교통공학석사(명지대)

- (주)나루이앤씨 (2019~)
- 경기도청(2006~2021)
- 경기연구원(2004~2006)
- 교우엔지니어링(2000~2004)



이사 진시현 Jin Si Hyun

특급기술자 / 교통·도시기사 / 도시계획학사(홍익대)

- (주)나루이앤씨 (2019~)
- 국토연구원(2001~2015)
- 청석엔지니어링(1998~2001)

사회 활동

서울연구원 서울시민간투자사업평가위원회
경기연구원 타당성검수위원회
의정부시 교통영향평가심의위원회
용인시 교통영향평가심의위원회

경기도 교통영향평가심의위원회
과천시 교통영향평가심의위원회
시흥시 교통영향평가심의위원회
성남시 교통영향평가심의위원회

서울시 교통영향평가심의위원회
구로구 교통영향평가심의위원회
김포시 교통영향평가심의위원회
이천시 교통영향평가심의위원회

※ 나루이앤씨 임직원 현황 (총 14명)

- 기술 12명 (특급 5, 고급 1, 중급 2, 초급 4)
- 행정 및 기타 2명

ORGANIZATION

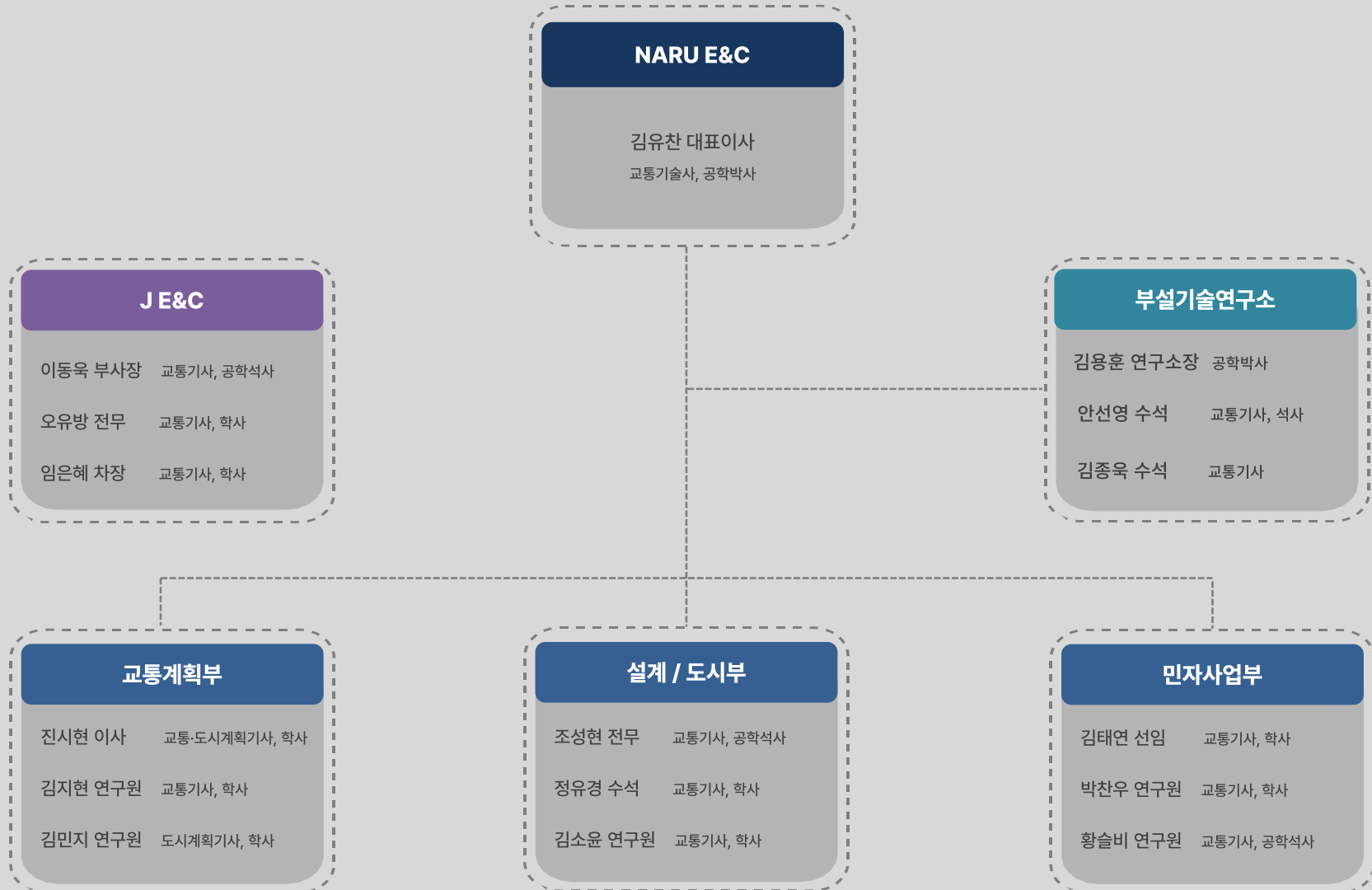

민간투자사업 컨설팅

민간투자사업

- 화성~오산 민간투자도로사업 제3차 제안 / HLD&I한라 주식회사 / 2025
- 회현동 행정복합타운 민간투자사업 최초 제안 교통부문 / KT / 2023
- 일산대교 민간투자도로사업 교통수요예측 / 경기연구원 / 2019
- 배곧대교 민간투자도로사업 교통수요 검증 / (주)배곧대교주식회사 / 2019
- 비봉~매송 민간투자도로사업 교통수요 검증 / (주)현대엔지니어링 / 2020
- 동부간선도로 지하화 민간투자도로사업 교통수요 검증 / 하나은행 / 2021
- 오포~분당 지하도로 민간투자사업 수요 검증 및 사전 타당성 / SK에코플랜트 주식회사 / 2022



민간투자사업 컨설팅

민간투자사업

- 발안~남양 민간투자도로사업 제3차 제안 / (주)호반건설 / 2020
- 서부선 도시철도 민간투자사업 제3차 제안 교통부문 / (주)호반산업 / 2020
- 역불산 모노레일 설치 민간투자사업 최초 제안 종합 컨설팅 / (주)에이엠티 / 2021
- 화성~광주 민간투자도로사업 최초 제안 / (주)삼보기술단 / 2021
- 화성~오산 민간투자도로사업 최초 제안 교통부문 / HLD&I한라 주식회사 / 2022
- 호평~수동 민간투자도로사업 최초 제안 교통부문 / (주)대우조선해양건설 / 2022
- 용인 대촌~백암 고속화도로 민간투자사업 최초 제안 교통부문 / HLD&I한라 주식회사 / 2023
- 남양주 제2경춘연결 고속화도로 민간투자사업 최초 제안 교통부문 / (주)동부건설 / 2023



민간투자사업 컨설팅

민간투자사업

- 비봉~매송 민간투자도로사업 사후평가 / (주)화성도시고속도로 / 2021
- 수원외곽순환(북부)도로 민간투자사업 건설공사 사후평가 용역 / 수원순환도로(주) / 2024
- 신월여의지하도로 건설공사 사후평가 / 서울터널주식회사 / 2026
- 차세대 부산형 급행철도(BuTX) 민간투자사업 정책성 분석 / 하나은행 / 2024
- 백학C 램프(북서측 연결로) 단계 건설 관련 추진방안 검토용역 / 화성도시고속도로(주) / 2025
- 남양주 동서 민간투자도로사업(개량운영형) 최초 제안 교통부문 / 동부건설·쌍용건설 / 2026



교통설계

도로교통안전진단

- 남양주 왕숙 광역도로 교통시설안전진단용역 / LH
- 새만금포항선(새만금전주) 사용 개시 전 단계 교통시설안전진단 엔지니어링 / 한국도로공사
- 송산그린시티~시화MTV 연결도로 건설공사 교통시설안전진단 용역 / 한국수자원공사
- 아양대로 및 반제로로 교통안전진단 용역 / 안성시청
- 영종~청라 연결도로(제3연륙교) 사용 개시 전 단계 교통시설안전진단 용역 / 인천광역시 경제자유구역청
- 안성 사곡도로(소로2-170호선) 개설공사 교통안전진단 용역 / 안성시청
- 안성 도기도로, 원곡 외가천도로 개설공사 교통안전진단 / 안성시청
- 방추~대서간 도로확포장공사(시도14호선) 교통안전진단 / 이천시청
- 대대~소고간 도로확포장공사(시도3호선) 교통안전진단 / 이천시청



교통설계

터키 등 설계지원

- 2025 성남시 노후 상수도관 정비공사 교통소통대책 수립용역 / 성남시청
- 탄천 교량 보수보강 공사 교통소통대책 수립 용역 / 성남시청
- 국도77호선 신안 압해~해남 화원 도로건설공사(2공구) 터키 / 대우건설
- 평택~오송2 복선화 제1공구 건설공사 T/K 실시설계 / 대우건설
- 서울도시철도9호선 4단계 연장사업 1공구 건설공사 TK 기본설계 / 대우건설
- 부산항 신항 복선2단계 항만배후단지 조성공사 TK 기본설계 / 대우건설
- 양평~이천 고속도로 기술제안(교통) / 대우건설
- 평택~오성 복선전철 건설공사 T/K 실시설계 / DL건설
- 세종 스마트시티 국가시범도시 교통부문 제안 / (주)딜로이트 컨설팅



교통설계

교통체계개선사업 (TSM)

- 의정부시 교통혼잡지역 개선사업(TSM) 기본 및 실시설계 / 의정부시
- 오산시 ITS 기본계획 및 TSM 실행계획 수립 용역 / 오산시청
- 전주시 간선급행버스체계 기본구상 및 개발계획 수립 용역 / 전주시청
- 주유가로 교통소통 개선사업 용역(TSM) / 서초구청
- 강남대로 교통운영체계개선 기본 및 실시설계 용역 / 서초구청
- 만남로 중앙버스전용차로 기본계획 / 천안시청
- 성남시 어린이보호구역실태조사 / 성남시청
- 서초형 안심보행길 보행권 확보를 위한 도로환경 개선용역 / 서초구청
- G밸리 교통축 개선 기본 및 실시설계 용역 / 금천구청



교통계획

타당성 조사

- 덕둔~계류, 축현~내포 도로확포장공사 타당성평가 / 경기도청
- 하남교산 신도시-고속도로 연계형 물류시설 도입방안 연구용역 / LH
- 제2고속, 시외버스터미널 신설 타당성조사 용역 / 천안시청
- 수도권전철 독립기념관 연장 사업타당성 확보방안 연구용역 / 천안시청
- 국도43호선(아차산로) 가로변 버스전용차로 타당성 조사용역 / 구리시청
- 경기교통공사 광역교통시설(환승시설) 사업 타당성 용역 / 경기교통공사



교통계획

교통정책 및 법정계획

- 서울특별시 물류DB시스템 구축 방안 연구 / 서울특별시청
- 2021~2026 경기도 시내버스업체 경영 및 서비스평가 용역 / 경기도청
- 2025~2026 경기도 택시 경영 및 서비스평가 / 경기도청
- 제3차 경기도 교통약자 이동편의 증진 지원계획 수립 연구 / 경기도청
- 제4차 경기도 교통안전 기본계획 / 경기도청
- 구리시 주차수급실태조사 및 안전점검 / 구리시청
- 대곡역세권 택지개발 광역교통개선대책 / 경기도시공사
- 고기교 주변 도로 교통영향분석 연구용역 / 경기도청
- 경기도 자전거이용 활성화 계획 수립 용역 / 경기도청



교통계획

교통영향평가



고양 창릉 A10BL 공공주택 신축



고양 창릉 S16BL 공공주택 신축

경인 지방병무청 제2병역판정검사동 증축공사



교통계획

교통영향평가



과천 A5블록 공공주택사업

광교지구 택지개발사업



과천 A8블록 공공주택사업

교통계획

교통영향평가



군산항

금왕테크노밸리



대야역



교통계획

교통영향평가



논현동 공공시설

남양주 왕숙2 A-8BL 공공주택사업



동교동 157-1 역세권활성화사업



교통계획

교통영향평가

안산 근린생활시설 신축



안산시 데이터센터 개발사업



아산 탕정지구 도시개발사업 A1 블록 공동주택 개발사업



교통계획

교통영향평가

파주시 와동동 복합빌딩 신축공사



청주 테크노폴리스 A9BL 공동주택



하남교산 A1BL, S1BL 공공주택사업



교통계획

교통영향평가

면목동 650번지 사가정역 역세권활성화사업



양재 역세권 2030청년주택 신축



성남시의료원



교통계획

교통영향평가

청주 대농지구 상업 4블록 주상복합 신축



행정중심복합도시 산업4-2bl 지식산업센터



평택 브레인시티 상업1-2-7BL 오피스텔



■ 인증현황

사업자등록증 (법인사업자)

등록번호 : 622-66-01370

법인명 (단체명) : 주식회사 나루이엔씨
대표자 : 김유찬

개업연월일 : 2019년 09월 27일
사업장소재지 : 경기도 성남시 수정구 위례광장로 329, 1003호 (용곡동, 아이브스퀘어빌딩A)

본점소재지 : 경기도 성남시 수정구 위례광장로 329, 1003호 (용곡동, 아이브스퀘어빌딩A)

사업의종류 : 7211 서비스업
발급사유 : 2024년 09월 16일

2021년 07월 22일
성남세무서장

벤처기업확인서

발급번호 : 20210723-66-000056534

기업명 : 주식회사 나루이엔씨
사업장등록번호 : 622-66-01370

대표자 : 김유찬
주소 : 경기도 성남시 수정구 위례광장로 320 (용곡동) 1003호

확인종류 : 연구개발업
유효기간 : 2024년 09월 16일 - 2027년 09월 15일

2024년 09월 05일

엔지니어링사업자 신고증

발급번호 : 20210723-66-000056534

명칭	주식회사 나루이엔씨	생년월일	1975.08.21
대표자성명	김유찬	전화번호	031-722-1930 (FAX, E-Mail) 070-7589-7931
소재지	경기도 성남시 수정구 위례광장로 320 1003호	신년번호	계 E-09-005466 호
영자나칭명	기술부문	계분	1 계분
	전문분야	계분	3 계분
영자나칭 부위	기술부문	계분	계분
	전문분야	계분	계분
신고연월일	2021-01-25		

2021년 07월 23일
한국엔지니어링협회장

교통영항평가대행자 등록증

등록번호 제 536호

기관(업체)명칭 : ㈜나루이엔씨

대표자성명 : 김유찬

주사무소 소재지 : 경기도 성남시 수정구 위례광장로 328, 513호 (용곡동, 우성위례타워)

전화번호 : 031-722-1930

영기입업 부위 소재지 : 경기도 성남시 수정구 위례광장로 328, 513호 (용곡동, 우성위례타워)

전화번호 : 070-7589-1931

2019년 3월 22일
국토교통부장관

건설기술용역업 등록증

등록번호 경기12-888호

상호 또는 법인명 : 주식회사 나루이엔씨

영업소의 소재지 : 경기도 성남시 수정구 위례광장로 328, 710호 (용곡동, 우성위례타워) (용곡동)

소속 국가명 : 대한민국

성명 (대표자) : 김유찬
생년월일 : 1975년 08월 21일

전문분야(세부분야) : 설계·시공관리·설계·용역·일반·기타·설계·보강

등록연월일 : 2020년 12월 28일

2020년 12월 28일
경기도지사

기업부설연구소 인정서

제 2019114513 호

1. 연구소명 : (주)나루이엔씨 교통영항연구소
[소속기업명 : (주)나루이엔씨]

2. 소재지 : 경기도 성남시 수정구 위례광장로 320 1003호 (용곡동, 아이브스퀘어빌딩A)

3. 신고연월일 : 2020년 10월 26일 (최초인정일 : 2019년 11월 11일)

2024년 9월 19일
한국산업기술진흥협회장

교통안전진단기관등록증

제39호

상호 : ㈜나루이엔씨

대표자 : 김유찬

사무소 소재지 : 성남시 수정구 위례광장로 320, 1003호 (용곡동)

분야 : 교통안전진단 (도보분야)

최초등록연월일 : 2022년 5월 30일

2024년 11월 1일
경기도지사

평가대행자 등록증

제 1-9-1호

기관(업체)명칭 : ㈜나루이엔씨

대표자성명 : 김유찬

소재지 : 경기도 성남시 수정구 위례광장로 320, 1003호 (용곡동, 아이브스퀘어빌딩A) (전화번호 : 031-722-1930)

2022년 8월 10일
교통투자평가협회장

창업기업 확인서

발급번호 : 제 202311-72129-003315 호

1. 기업명 : 주식회사 나루이엔씨

2. 사업자(법인)등록번호 : 622-66-01370

3. 주업종 : 기타 엔지니어링 서비스업

4. 대표자 : 김유찬

5. 주소 (본점) : 경기도 성남시 수정구 위례광장로 320 (용곡동)

유효기간 : 2023.11.20. ~ 2026.02.22.
(초기발급일 : 2019.02.22. ~ 2022.02.22.)

2023년 11월 20일
중소벤처기업부장관

신용평가등급확인서

신용평가등급 AA-

주식회사 나루이엔씨

신용평가등급표

2024년 09월 05일

