

# Acciones SRE

L.S.C.A. Cesar David Vallejo Moya



# SRE Acciones

A continuación se muestran algunas acciones realizadas durante mi función como gerente de Responsabilidad Social, que tiene como base el Decálogo de ESR, y la política en la materia que fue creada.

# RSE



## PERSONAS

- Programa de Reconocimiento
- Cuidado de la Salud
- Activación Física
- Vida Sustentable



## COMUNIDAD

- Vinculación con OSC
- Voluntariado Corporativo
- Donaciones



## EMPRESA

- Código Ética
- Certificaciones
- NOM 035
- Protocolo Acoso



## MEDIO AMBIENTE

- Proyecto Recicla App
- Manejo Residuos
- Eficiencia Energética
- Consumo Responsable



## FUNDACION

- Programa Next Generation
- Programa de Becas
- Programas Productivos

La, pieza medular en el desarrollo de cualquier organización es el factor humano, por lo que este eje de la política de responsabilidad social resulta determinante.

las personas, los empleados que son colocados dentro del centro de la política empresarial, no solo son más felices en el trabajo y se sienten orgullosos de su empresa, se vuelven también más eficientes más empáticos y son agentes de cambio social que ponen en alto el nombre de la empresas.



**PERSONAS**



## Salud



## Activación Física



## Reconocimiento



## Vida Sustentable

El cuidado del medio ambiente, se traduce en una empresa que vuelve más eficiente y más resiliente, y la eficiencia operativa traerá resultados económicos, genera empleados más conscientes del impacto de sus acciones dentro y fuera de la organización, pero más importante aún es que el cuidado del medio ambiente no solo es una obligación moral sino la mejor inversión para garantizar la sustentabilidad de la empresa en el tiempo, ninguna empresa sobrevive a la destrucción de los lugares donde opera.



**MEDIO AMBIENTE**



## Consumo Responsable



## Consumo Responsable

Toda empresa tiene una relación simbiótica con las comunidades donde operan, las empresas toman de la comunidad se nutre de lo necesario para su continuidad y éxito de las comunidades donde opera, y las comunidades basan su crecimiento y fortalecimiento con base en la calidad de vida que las empresas que operan en ellas generan.

Por ello es de vital importancia que esta relación se de en un marco de respeto, de trabajo conjunto para que ambas partes obtengan los mejores beneficios.



**COMUNIDAD**

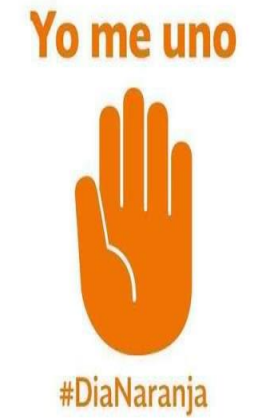
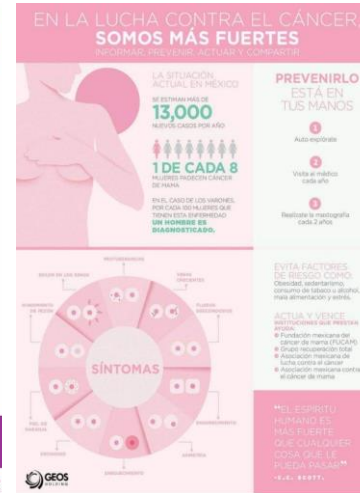
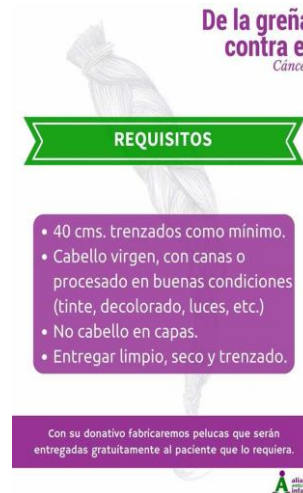

by GEOSIT

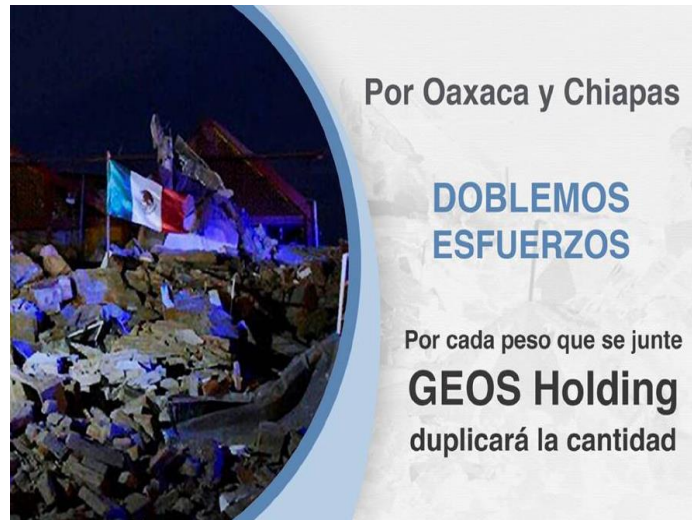

Programa de Apoyo Institucional





La empresa como ente social tiene responsabilidades y acciones que debe cumplir cabalmente, no solo por cuestiones legales, sino también, de ética y de congruencia “Ganar de Forma Justa”

- Cumplimiento Responsabilidades Fiscales
- Cumplimiento Prestaciones Sociales Ley
- Cumplimiento Normas y Leyes  
(NOM 035, Ley Igualdad y no Discriminación, Etc.)
- Protocolos atención a Acoso y Mobbing
- Prácticas justas con clientes y proveedores
- Transparencia y Políticas anti Corrupción



# EMPRESA

La fundación GEOS surgió de manera orgánica para atender de forma integral cuestiones que su naturaleza no dependían de la política de RES pero que tenían cabida de acuerdo con los lineamientos y objetivos en materia social

Las acciones realizadas eran entre otras:

- Apoyo Directo a Comunidades
- Fomento a Proyectos Productivos Emergentes
- Becas Deportivas
- Programa NEXT Generation

(Economía Circular y Vivienda digna)



**FUNDACION**



<https://nextgenerationmexico.org/the-project/>