

# RIBADI

## Constructora

Más de 30 años construyendo juntos



# ¿Quiénes somos?

## Sobre nosotros

Somos Constructora RIBADI, una empresa mexicana fundada en Aculco, Estado de México. Contamos con más de 30 años de experiencia en el mercado nacional, ofrecemos soluciones integrales para proyectos de construcción, abarcando desde la preparación del terreno hasta la edificación de estructuras especializadas.

Poseemos una excelente plantilla de colaboradores comprometidos con la empresa, donde destacan ingenieros, topógrafos, urbanistas, operadores y personal administrativo.

Nuestro enfoque en la calidad y la innovación nos ha permitido mantener altos estándares en cada proyecto, adaptándonos a las necesidades específicas de nuestros clientes y superando sus expectativas.

En RIBADI, cada proyecto es una oportunidad para demostrar nuestra dedicación y profesionalismo, asegurando resultados duraderos y de excelencia.





## Misión

Diseñar y construir terracerías, cimientos y edificaciones con estructura metálica, poniendo siempre por delante la calidad y excelencia, siempre de la mano de nuestros colaboradores.

## Visión

Ser una empresa reconocida nacional e internacionalmente en el ámbito del diseño y construcción del sector industrial, comercial y habitacional. Mediante soluciones innovadoras para nuestros clientes con tecnología de punta y un gran personal capacitado.

## Valores

Respeto - Compromiso - Calidad - Excelencia - Puntualidad

# Nuestros servicios

## Terracerías

---

Nos especializamos en trabajos de terracería y movimiento de tierra, donde realizamos desmonte, nivelación y excavación para acondicionar el terreno de acuerdo con las necesidades de cada proyecto. Nuestro equipo de profesionales y maquinaria de alto rendimiento garantizan un trabajo preciso y eficiente, ya sea para la construcción de caminos o edificaciones.

## Cimentaciones y obra civil

---

En cuanto a los cimientos, desarrollamos bases sólidas y duraderas que se adaptan a las características del suelo, proporcionando estabilidad y seguridad para cualquier tipo de construcción. Nuestra experiencia en este campo asegura que todo proyecto, desde edificios industriales hasta complejas infraestructuras, cuente con una cimentación resistente y de calidad. Además, nos especializamos en la construcción de muros robustos que brindan soporte y aislamiento, así como en la ejecución de patios de maniobras que optimizan el manejo y la logística en entornos industriales y comerciales.

## Bodegas congeladas

---

Nos especializamos en el diseño y construcción de bodegas de almacenamiento en frío, ofreciendo soluciones adaptadas a las necesidades de cada proyecto. Nuestro equipo de profesionales y maquinaria de alto rendimiento garantiza trabajos precisos y eficientes, desde la preparación del terreno y cimentaciones hasta el montaje de estructuras aislantes, asegurando condiciones óptimas para la conservación de productos perecederos.

## Carreteras y caminos

---

Nos desenvolvemos en la construcción de caminos y carreteras, utilizando materiales de alta calidad para garantizar durabilidad y resistencia. Este tipo de obras se ejecuta bajo los más estrictos estándares, asegurando un diseño funcional que optimiza la infraestructura vial.

## Estructuras metálicas

---

Otra de nuestras especialidades es la construcción de edificaciones con estructuras metálicas, que destacan por su rapidez en el montaje y alta resistencia. Estas estructuras son ideales para naves industriales, centros comerciales y almacenes.

## Renta de maquinaria

---

Para complementar nuestros servicios, ofrecemos la renta de maquinaria especializada, desde excavadoras y grúas hasta compactadoras y retroexcavadoras, nuestra flota de equipos está disponible para optimizar cualquier tipo de proyecto de construcción, asegurando la máxima eficiencia y reducción de tiempos de ejecución.



# Carreteras y Caminos

## Proyectos

- Mejoramiento de caminos; riego de sello y carpeta asfáltica, reparación del pavimento dañado y aplicación de un riego de sello en el tramo Boulevard Manuel del Mazo a la desviación. Ejido La Soledad, Aculco, Estado de México (2010).
- Revestimiento de camino. Comunidad de Toxhie, Aculco, Estado de México (2010).
- Sub colector No. 2, de Coca Cola a La Soledad Barrio. Aculco, Estado de México (2010).
- Modernización y ampliación del camino San Lucas Totolmaloya del kilómetro 0+000 al 2+427.35. Aculco, Estado de México (2010).
- Modernización y ampliación de la carretera San Lucas Totolmaloya (Paraje el Diez) a la carretera Panamericana (Toluca - Querétaro) del kilómetro 0+000 al kilómetro 4+200, tramo a modernizar del kilómetro 2+100 al kilómetro 3+920. Aculco, Estado de México.(2011)
- Mejoramiento de camino con carpeta asfáltica y un riego de sello. Bañe, Aculco, Estado de México (2011).
- Mejoramiento de camino con carpeta asfáltica con dos riegos de sello. San Antonio, Arroyo Zarco, Estado de México (2011).
- Mejoramiento de camino con carpeta asfáltica. Gunyo Poniente, Aculco, Estado de México (2012).
- Mejoramiento de camino con dos riegos de sello. Cabresteros, Aculco, Estado de México (2012).
- Modernización y ampliación de la carretera Colonia Beltran - La Finca del kilómetro 0+000 al 2+400. San Marco Tlazpalpan, San Bartolo Morelos (2013).
- Modernización y ampliación del camino E.C. autopista Tenango - Ixatapan de La Sal kilómetro 13.1 - San Pedro Tlanixco, Tramo del kilómetro 0+000 al 1+547. Tenango el Valle, Estado de México (2014).
- Pavimentación 1,500 m2, San Miguel de Allende, Guanajuato., para Derivados de Leche Esmeralda.(2014)



# Bodegas Congeladas

Proyectos completos (terracerías, estructura metálica, obra civil).

- Bodega congelada para FRIALSA 54,000 m2, Santiago de Querétaro, Querétaro. (2024-2025)
- Bodega congelada para FRIALSA 58,000 m2, Tepeji del Río, Hidalgo. (2017)
- Bodega congelada para FRIALSA 20,000 m2, Apodaca, Nuevo León. (2022 - 2025)
- Bodega congelada para FRIALSA 40,000 m2, Manzanillo, Colima. (2023-2024)
- Bodega congelada para FRIALSA 60,000 m2, Guadalajara, Jalisco. (2024-2025)
- Bodega congelada para FRIALSA 24,000 m2, Ciudad Obregón, Sonora. (2023)

# Naves Industriales y Edificaciones

Proyectos completos (terracerías, estructura metálica, obra civil).

- Mercado municipal 4,200 m2, Aculco, Estado de México.
- Lienzo charro 4,000 m2, Aculco, Estado de México.
- Nave industrial para Intersow 7,500 m2, Estado de México.
- Nave industrial para Intersow 5,000 m2, Estado de México.
- Nave industrial para Almacenadora Sur 6,000 m2, Puebla.
- Nave industrial para DRT Construcciones 8,500 m2, Aculco, Estado de México.
- Nave industrial 10,000 m2, San Juan del Río, Querétaro.
- Nave industrial para UNITEC 30,000 m2. (1995)
- Nave industrial para Grupo CONTRI 18,000 m2. (2000)



# Terracerías

## Proyectos

- Terracerías y pisos de concreto 6,000 m<sup>2</sup> , Temascalcingo, Estado de México.
- Terracerías 6,500 m<sup>2</sup>, Zamora, Michoacan.
- Terracerías 1,800 m<sup>2</sup> planta CITROFUT, Martínez de la Torre, Veracruz.
- Terracerías y carpeta asfáltica 3,000 m<sup>2</sup>, San Miguel de Allende, Guanajuato.
- Terracerías 2,000 m<sup>2</sup>, Cuautitlán Izcali, Ciudad de México.
- Terracerías 4,000 m<sup>2</sup>, Atitalaquia, Estado de México.

En RIBADI, nuestro compromiso con la excelencia, la innovación y la seguridad, respaldado por más de 30 años de experiencia y el cumplimiento con normativas como el Registro de Prestadores de Servicios Especializados (REPSE), nos posiciona como un aliado confiable en la construcción de infraestructura. Nos enorgullece seguir construyendo el futuro de México, ofreciendo soluciones integrales que garantizan la satisfacción y confianza de nuestros clientes en cada proyecto.

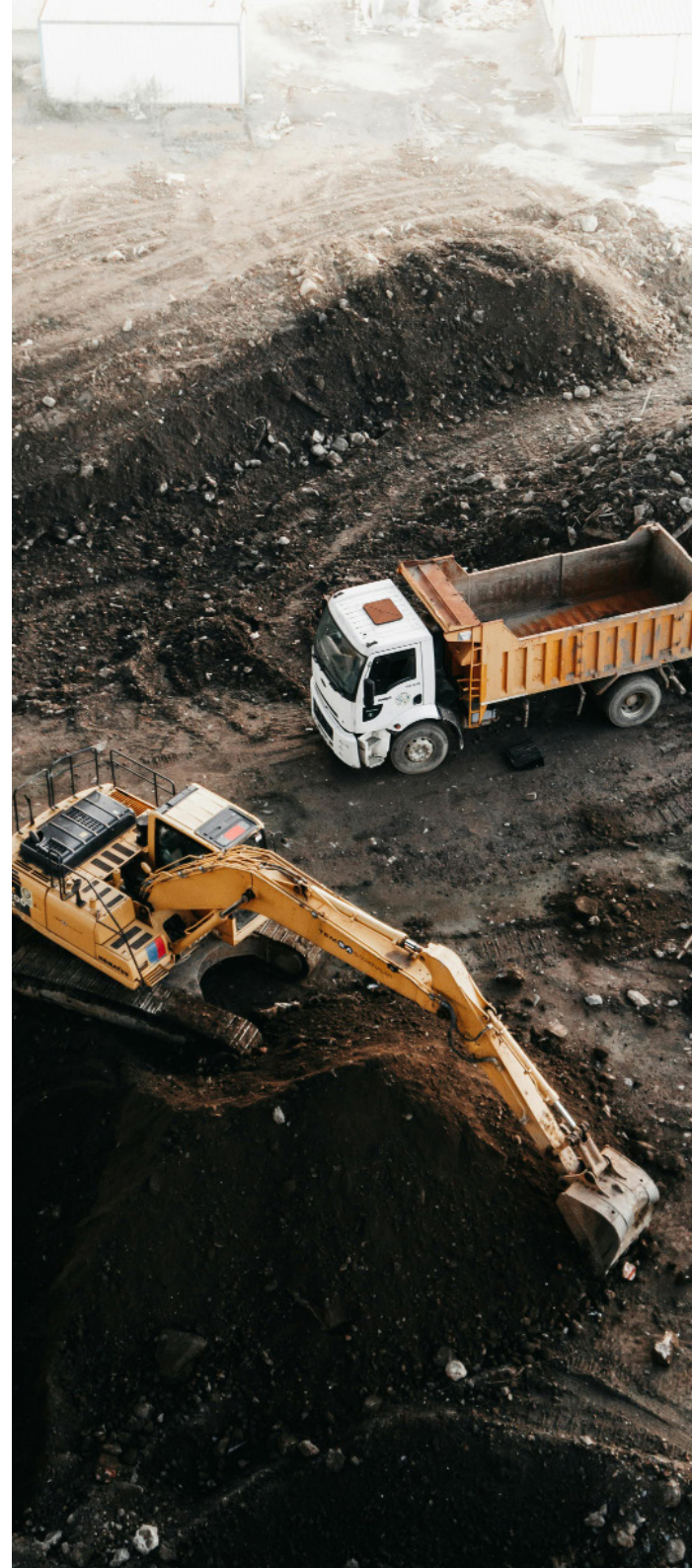

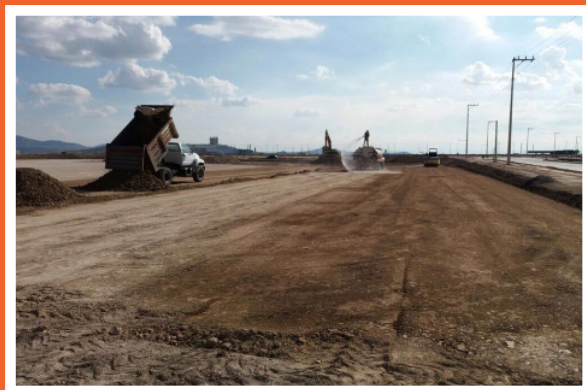

**CONSTRUCTORA**



**RIBADI**

**Ignacio Espinosa No. 107  
Col. Centro, Aculco, Estado de México, C.P. 50360**

**[contacto@ribadi.com.mx](mailto:contacto@ribadi.com.mx)  
[www.ribadi.com.mx](http://www.ribadi.com.mx)**

**427 273 7067  
427 120 9483**