

dermadrive™

Sistema de Injerto de Piel Dermatome

GD SERIES



deSoutter
MEDICAL

GD SISTEMA DE PRECISION DE INJERTO DE PIEL

El nuevo dermatome de la serie GD de diseño delgado y ergonómico de De Soutter Medical produce injertos de piel consistentes y uniformes una y otra vez. La acción de corte suave de alta velocidad asegura un procedimiento casi sin esfuerzo y sin vibraciones. El cabezal de dermatoma GD-113 está diseñado para usarse con el sistema controlador CM2. Alternativamente, el cabezal con su acoplamiento E integral le permite ser utilizado con otras piezas de mano de De Soutter Medical, por ejemplo, motores eléctricos EPV neumáticos y ECV. Por favor pregunte por mas detalles.



Los grosores de corte se seleccionan fácilmente y se mantienen constantemente utilizando el medidor de profundidad calibrado. Los injertos de piel de 0.05 mm a 1.00 mm son ajustables en incrementos de 0.1 mm.

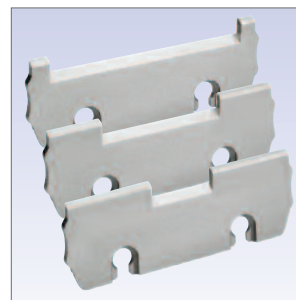

Anchos de injerto controlados con precisión de 73 mm, 48 mm y 23 mm se logran fácilmente colocando la placa de suela de ajuste fácil adecuada.



Las cuchillas ultra afiladas, de doble cara y ultra afiladas de Stericut proporcionan un rendimiento de corte preciso y consistente, al tiempo que permiten un injerto de piel muy delgado. Las cuchillas se suministran en envases estériles (5 por caja). La cabeza del dermatoma GD-113 permite el reemplazo rápido y seguro de la cuchilla.



ESPECIFICACIÓN DEL SISTEMA

ESPECIFICACIÓN DERMATOME

	Ancho de corte mm	Rango de espesor de corte mm	Rango de velocidad de funcionamiento rpm	Peso kg
	73	0.05 - 1.00	2000 - 15000	0.28
El cabezal del dermatome se suministra con una placa de suela de 73 mm de serie. Placas de suela opcionales: ancho de corte de 48 mm - Código de pedido 17260 Ancho de corte de 23 mm - Código de pedido 17340				

MICROMOTOR Y FUENTE DE ALIMENTACIÓN

La cabeza de dermatome se adapta rápidamente al micro motor universal que funciona con el controlador CM2 de velocidad variable. El motor puede controlarse mediante el pedal o directamente desde el controlador.

Por favor, especifique la configuración de voltaje y enchufe al realizar el pedido.



Especificación de la fuente de alimentación

Tensión de entrada: 230/115/100 50-60Hz

Poder: 60VA

Dimensiones: 181 x 101 x 119 mm

Peso: 1.79/0.12 kg controller/motor

CONTENEDOR DE ESTERILIZACIÓN

Este sistema de entrega compatible diseñado específicamente asegurará que sus instrumentos se mantengan en buenas condiciones en todo momento. El contenedor es 100% esterilizable por vapor, calor seco ('flash') a 160°C, óxido de etileno (ETO) o radiación gamma.



COMO ORDENAR

Componentes del sistema	Código de pedido
Cabeza GD-113	17200
Controlador de motor CM2, micromotor y pedal - Universal	1292334
Cuchillas (paquete de 5)	S11-103
Contenedor de esterilización	8570
Código de pedido completo del sistema	GDA-113/CM2

Cables de alimentación de red de 3 metros de largo. Por favor, especifique - Código de pedido

UK	8290
Euro	8300
US/Canada	8310
Australia	8320
New Zealand	8320
Swiss	14700

***For further information on De Soutter Medical
powered instrument and cast saw systems
please contact the address in your area***

UNITED KINGDOM (INTERNATIONAL HEAD OFFICE)

De Soutter Medical Limited
Halton Brook Business Park, Weston Road, Aston Clinton, Aylesbury, Bucks HP22 5WF
Tel: +44 (0) 1296 634 000 Fax: +44 (0) 1296 634 033
Email: info@de-soutter.com

AUSTRALIA

De Soutter Medical Australia Pty Ltd
2/12-14 Apollo Drive, Hallam, Victoria 3803
Tel: +61 (0) 3 9702 4441 Fax: +61 (0) 3 9702 4484
Email: australia@de-soutter.com

AUSTRIA

De Soutter Medical Austria
Zweigniederlassung Österreich, Dietrichsteingasse 10, A-3400 Klosterneuburg
Tel: +43 (0) 676 96 71 770 Fax: +43 (0) 2243 21 656
Email: austria@de-soutter.com

BELGIUM

De Soutter Medical Belgium
In De Bruel 30, 3620 Lanaken
Tel: +32 (0) 89/47 15 37 Fax: +32 (0) 89/70 12 19
Email: belgium@de-soutter.com

FRANCE

De Soutter Medical France
949 Avenue Parc des Expositions, 33260 La Teste de Buch
Tel: +33 (0) 5 56 54 89 36 Fax: +33 (0) 9 70 61 37 60
Email: france@de-soutter.com

GERMANY

De Soutter Medical Germany
Bahnhofstraße 4, D-66625 Nohfelden
Tel: +49 (0) 68 52-99 12 46 Fax: +49 (0) 68 52-99 12 47
Email: deutschland@de-soutter.com

ITALY

De Soutter Medical Italia
Localita' Fornace SNC, 27022 Casorate Primo - PV
Tel: +39 (0) 2 9009 4098 Fax: +39 (0) 2 9009 2673
Email: italy@de-soutter.com

NETHERLANDS

De Soutter Medical Nederland
Gelderlandhaven 2X, 3433PG Nieuwegein
Tel: +31 (0) 85 0491480 Fax: +31 (0) 85 0491489
Email: nederland@de-soutter.com

UNITED STATES OF AMERICA

De Soutter Medical USA, Inc.
224 Rolling Hill Road, Suite 12A, Mooresville, NC 28117
Tel: +1 (704) 655 9040 Fax: +1 (704) 987 2035
Email: usa@de-soutter.com

www.de-soutter.com

120-EN-7