

EASY TO INSTALL

BEAR CLIP Installation Instructions

1. Using a level or other leveling device, mark a line to install and level the starter strip.
2. It is crucial that the starter strip is level and all corners match to ensure the proper alignment of all subsequent courses of siding.
3. Attach the BEAR CLIPS to the top edge of the starter strip as you nail it.
4. Once the starter strip is up and level, and the BEAR CLIPS are in place, you are ready to install the first course.
5. Place the first board into the BEAR CLIPS you attached to the starter strip.
6. As you nail the board to the substrate, attach 3 BEAR CLIPS per 12 foot board along the top edge of the board you are nailing. (Use 4 BEAR CLIPS when applying boards wider than 8 1/4".)
7. Install subsequent courses in the same manner.
8. Using the tool provided (Clip Removal Tool-CRT), insert the tool into the hole on the BEAR CLIP.
9. With a quick motion apply downward force to the tool, breaking off the BEAR CLIP at the engineered fracture point.

Bear Cub Industries, LLC produces the Bear Clip for a specific intended use. Please refer to the provided instructions for the intended use thereof. Bear Cub Industries, Inc. accepts no liability due to misuse. Any liability due to proper use is limited only to the cost of the product. The siding has to be secured at all times; standard safety rules for installation apply. Do not leave lap board unsecured in clip. Bear Clips are used as spacers only, not to secure the lap board to the substrate.

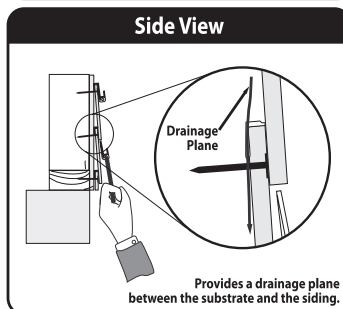
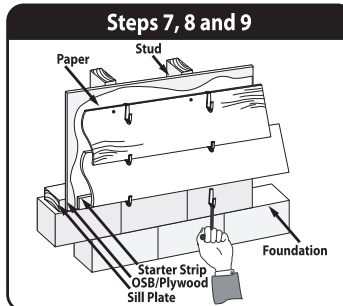
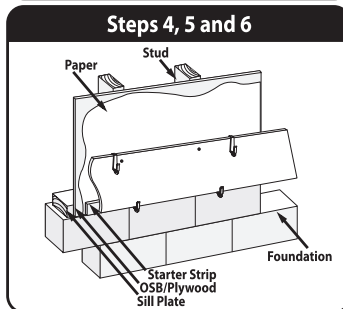
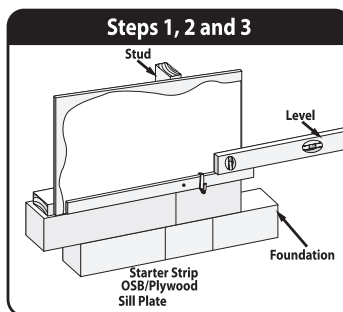

FACIL DE INSTALAR

Instrucciones para instalar la BEAR CLIP

1. Usando un nivel u otro aparato de nivelación, marque una línea para instalar y nivelar la tira de comienzo.
2. Es esencial que la tira de comienzo esté nivelada y que todas las esquinas estén iguales para asegurar la alineación adecuada de todas las hileras siguientes.
3. Fije las prensas BEAR CLIP al borde superior de la tira de comienzo mientras se clava.
4. Cuando la tira de comienzo esté colocada a nivel y las prensas BEAR CLIP estén en su lugar, usted está listo para instalar su primera hilera.
5. Coloque la primera tabla en las prensas BEAR CLIP que fijó a la tira de comienzo.
6. Cuando clave el panel en la pared, fije 3 prensas BEAR CLIP por cada panel de 12 pies a lo largo del borde superior del panel que está clavando. (Use 4 prensas BEAR CLIP cuando utilice paneles más anchos de 8 1/4 pulgadas).
7. Instale las hileras siguientes de la misma manera.
8. Usando la herramienta proporcionada, (herramienta para retirar la prensa-CRT) introduzca la herramienta en el agujero de la prensa BEAR CLIP.
9. Con un movimiento rápido, haga fuerza con la herramienta hacia abajo para romper la prensa BEAR CLIP por el punto de fractura diseñado.

Bear Cub Industries, LLC produce Bear Clip para el uso previsto y específico. Por favor, refiérase a las instrucciones que se incluyen para el uso previsto. Bear Cub Industries, Inc. no se hace responsable por el uso erróneo. Cualquier responsabilidad debido al uso apropiado se limita solamente al costo del producto. El panel de revestimiento lateral tiene que estar asegurado siempre; se aplican las reglas estándares de seguridad para la instalación. No deje el panel superpuesto sostenido sólo por las prensas y sin fijarlo. Las prensas Bear Clip se utilizan como espaciadores solamente, no para fijar el panel superpuesto a la pared.



866-360-CLIP (2547) • 231-242-1152

www.Sidelt.com

Also available for lap board siding installation - BEAR SKINS ~ Joint flashing in a flash!