

# SE-301

ECG de 3 Canales



## SE-301

ECG de 3 Canales



### Acerca de Edan

Edan es una compañía médica dedicada a mejorar la condición humana en todo el mundo al ofrecer productos médicos y servicios orientados al valor, innovadores y de alta calidad. Durante más de 20 años, Edan ha sido pionera en una comprehensiva línea de soluciones médicas que abordan una amplia gama de prácticas de atención médica, incluyendo:

- ECG de Diagnóstico
- Imágenes de Ultrasonido
- Diagnóstico In-Vitro
- Monitoreo de Paciente
- Pruebas Point-of-Care
- Veterinaria
- Obstetricia y Ginecología

Los profesionales de la salud en todo el mundo dependen de las innovadoras tecnologías médicas de Edan y de un excelente soporte al cliente.



Edan Instruments, Inc. | No.15 Jinhui Rd., Jinsha Community,  
Kengzi Subdistrict, Pingshan District, Shenzhen | 518122, P.R. China  
+86.755.26898326 | [www.edan.com.cn](http://www.edan.com.cn) | [info@edan.com.cn](mailto:info@edan.com.cn)



SPA-ECG-SE-301-V1.1-20170111

© 2017 Edan Instruments, Inc. Todos los derechos reservados. Las características y especificaciones están sujetas a cambios sin previo aviso. Ninguna reproducción, copia o transmisión puede hacerse sin permiso escrito. No todos los productos o características están disponibles en todos los territorios, póngase en contacto con Edan para disponibilidad local.



# SE-301

## ECG de 3 Canales

SE-301 es una nueva generación de ECG de 3 canales, que incorpora todos los beneficios de tecnología avanzada y diseño innovador en un dispositivo extremadamente compacto y ligero. Se desarrolla específicamente para aquellos que buscan una portabilidad estupendo sin transigir la calidad en los entornos móviles. Se incorpora una variedad de características fantásticas en un cuerpo pequeño asombroso, haciéndolo más que un ECG de 3 derivaciones.



Menos de 1 kg



Operación Táctil Total



Operación con un Solo Botón

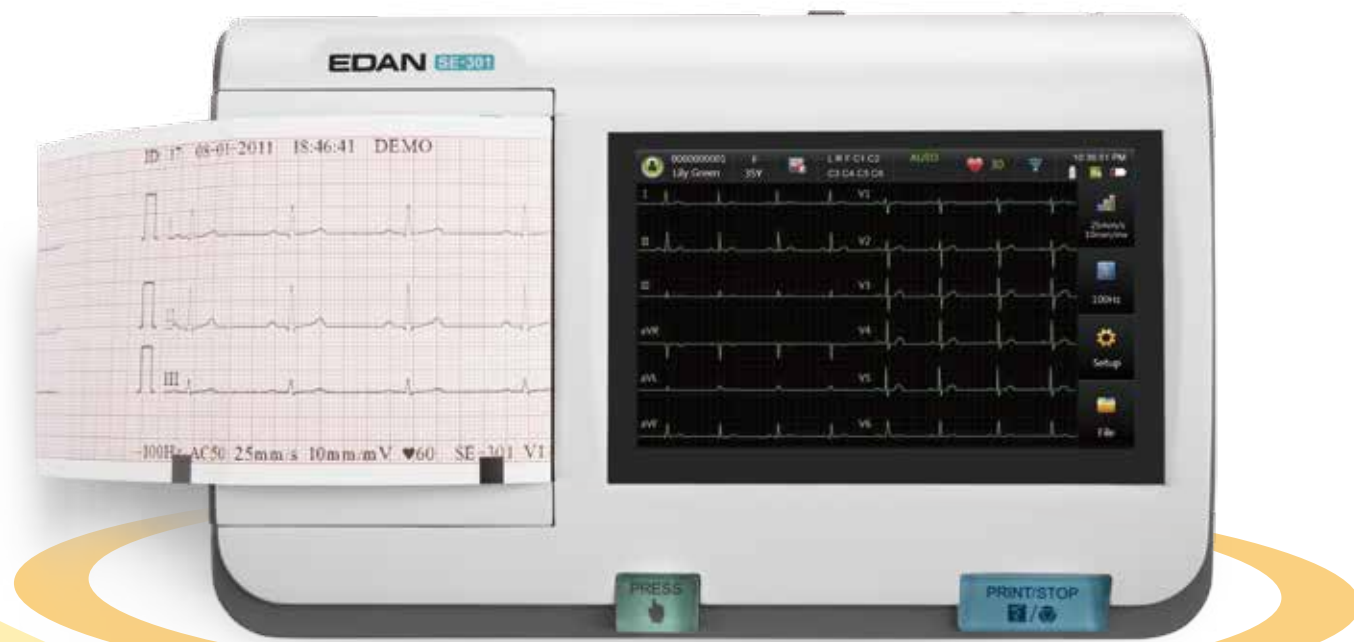

## Comunicación de Información Conveniente

### Poderoso Apoyo de Dispositivos Externos

SE-301 posee dos puertos USB y una ranura para la tarjeta microSD, los cuales amplían su capacidad mediante el soporte de varios dispositivos externos como el lector de código de barras, impresora externa, memoria USB, así como la tarjeta microSD.

### Comunicación Bidireccional con Sistema de Gestión de Datos

A través de LAN/Wi-Fi incorporado opcional, el SE-301 puede recibir órdenes del SE-1515 Data Management System y transmitir los informes de ECG para más análisis, edición, ahorro e impresión.

### Informe en Múltiples Formatos (Opcional)

SE-301 es capaz de exportar los informes de ECG en formato PDF como estándar; SCP, XML y DICOM como opcional, ofreciendo más capacidad de integrar los ECGs en diferentes sistemas de gestión de datos.



## Todo por un resultado fiable

### CMRR

CMRR muy alto de hasta 140dB restringe ruidos de señal en gran medida, por lo tanto, le ofrece trazados con una excelente calidad.

### Ancho de Banda

Ancho de banda amplio de 0,01 a 300 Hz garantiza la exactitud de la señal de ECG, así como la interpretación especialmente para los pacientes pediátricos.

### Frecuencia de Muestreo

Frecuencia de muestreo líder tan alta como 16.000 Hz tiene como objetivo capturar todos los detalles para generar resultados precisos.

### Detección de Calidad de la Señal

Con diferentes colores indicando señales normales, pobres y faltantes, esta función le ayuda a identificar la calidad de señal incluso de un vistazo.

### Algoritmo de ECG SEMIP® Confiable

Algoritmo de ECG SEMIP® le ofrece una referencia precisa y confiable para maximizar la confianza de los médicos clínicos en el diagnóstico.