

nr. / pct.	N (m)	E (m)
1	354690.897	590561.583
2	354839.906	590537.423
3	354840.999	590545.545
4	354896.858	590537.224
5	354897.556	590539.763
6	354931.052	590533.297
7	354933.848	590542.182
8	354934.349	590543.774
9	354992.453	590530.890
10	354998.963	590535.037
11	355002.500	590541.110
12	354945.692	590553.484
13	354926.353	590557.611
14	354849.776	590566.826
15	354818.335	590571.056
16	354761.385	590578.877
17	354694.235	590588.098
1.A1	354921.747	590543.270
2.A1	354918.377	590543.676
3.A1	354915.007	590544.081
4.A1	354911.638	590544.487
5.A1	354908.268	590544.892
1.A2	354922.153	590546.640
2.A2	354918.783	590547.046
3.A2	354915.413	590547.451
4.A2	354912.043	590547.857
5.A2	354908.673	590548.262
6.A2	354905.304	590548.668
1.A3	354922.558	590550.010
2.A3	354919.188	590550.416
3.A3	354915.819	590550.821
4.A3	354912.449	590551.227
5.A3	354909.079	590551.632
1.A4	354922.964	590553.380
2.A4	354919.594	590553.785
3.A4	354916.224	590554.191
4.A4	354912.854	590554.596
5.A4	354909.484	590555.002
6.A4	354906.115	590555.407
1.A5	354923.369	590556.750
2.A5	354919.999	590557.155
3.A5	354916.630	590557.561
4.A5	354913.260	590557.966
5.A5	354909.890	590558.372
7.A	354904.406	590545.396
8.A	354892.492	590546.829
9.A	354880.578	590548.263
10.A	354868.664	590549.697
11.A	354858.750	590551.130
12.A	354844.836	590552.564
7.B	354906.019	590558.799
8.B	354894.105	590560.233
9.B	354882.191	590561.666
10.B	354870.277	590563.100
11.B	354858.363	590564.534
12.B	354846.449	590565.967

CATEGORIA DE IMPORTANTA "C"  
 CLASA DE IMPORTANTA III  
 GRAD DE REZISTENTA LA FOC II  
 RISC Mic DE INCENDIU (compartiment 2) (P118/99 Art. 4.2.43)

Verificator/  
 Expert Arh. Dumitru Chiricuta

PROIECTANT GENERAL

OBIECTIV / BENEFICIAR

S.C. Efect S.R.L.  
 J407827/2001, C.U.I.: RO 14175983  
 Bucuresti, sector 2, str. Cristea Mateescu bl.34, sc.  
 B, ap. 56  
 Tel: 0722.29.36.29

Obiectiv: DEPOZIT + BIROURI + IMPREJMURI (P+E retras)  
 soseaua Bucuresti-Urziceni DN2, nr. 96, sat Sindritia, comuna  
 Ganeasa, Judetul Ilfov.  
 Beneficiar: S.C EUROTECHNIK MEDIA S.R.L.

Proiectare: arh. Halime Ahmad  
 Desenat: arh. Gramada Adrian  
 Verificat: arh. Dumitru Chiricuta  
 Aprobat: arh. Halime Ahmad

Scara:  
 1:500  
 Data:  
 03.2011

DENUMIRE PLANSARE:  
 PLAN TRASARE

Nr. pr.:  
 000/11  
 Faza:  
 DTAC  
 A00

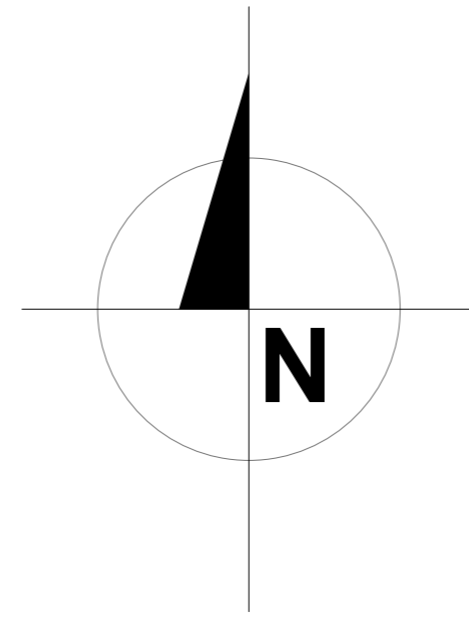
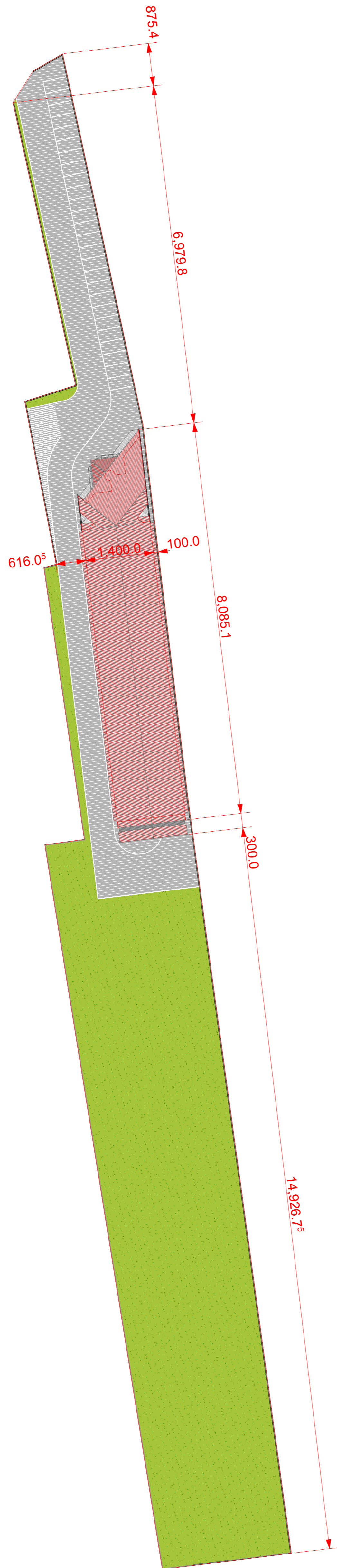

CATEGORIA DE IMPORTANTA "C"  
 CLASA DE IMPORTANTA III  
 GRAD DE REZISTENTA LA FOC II  
 RISC Mic DE INCENDIU (compartment 2) (P118/99 Art. 4.2.43)

Verificator/ Expert	Arh. Dumitru Chiricuta		OBIECTIV / BENEFICIAR	
PROIECTANT GENERAL				
<b>S.C. Efect S.R.L.</b> J40/7827/2001, C.U.I: RO 14175983 Bucuresti, sector 2, str. Cristea Mateescu bl.34, sc. B, ap. 56 Tel: 0722.29.36.29			Obiectiv: <b>DEPOZIT + BIROURI + IMPREJMURI</b> (P+E retras) soseaua Bucuresti-Urziceni DN2, nr. 96, sat Sindriiita, comuna Ganeasa, Judetul Ilfov. Beneficiar: <b>S.C EUROTECHNIK MEDIA S.R.L.</b>	
Proiectare:	arh. Halime Ahmad	Scara:	<b>DENUMIRE PLANSA:</b>  <b>PLAN SITUATIE</b>	
Desenat:	arh. Gramada Adrian	1:500		
Verificat:	arh. Dumitru Chiricuta	Data:		
Aprobat:	arh. Halime Ahmad	03.2011		
Nr. pr.: 000/11				
Faza: DTAC				
<b>A01</b>				







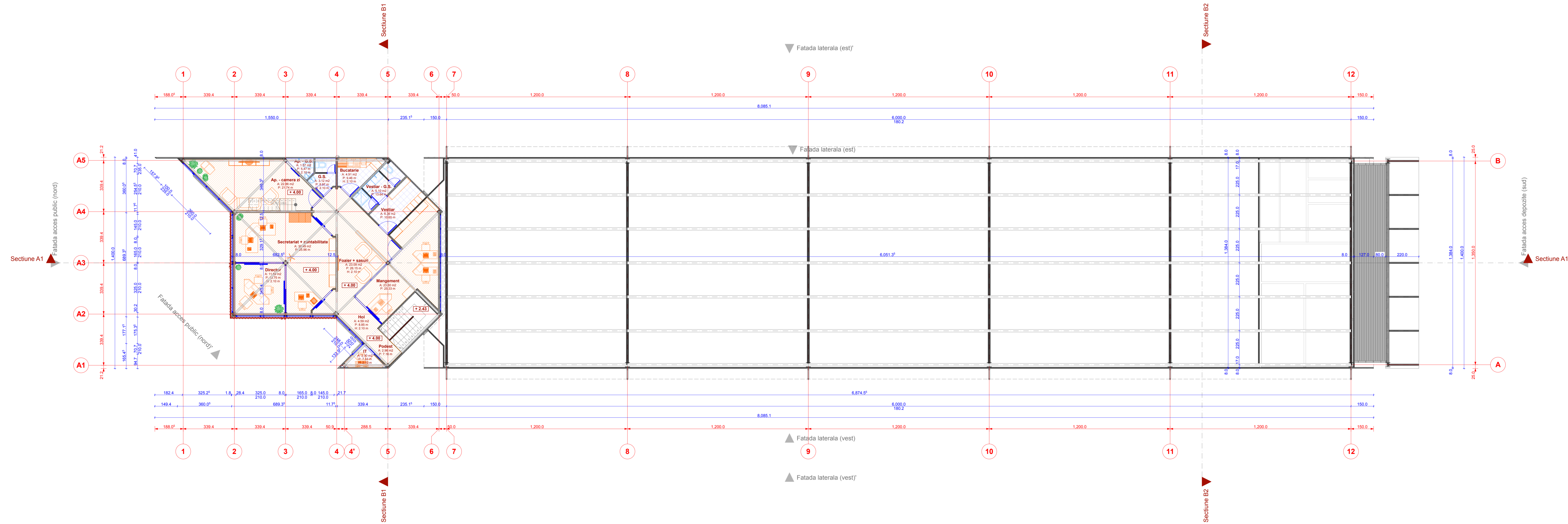

<b>CATEGORIA DE IMPORTANTA "C"</b> <b>CLASA DE IMPORTANTA III</b> <b>GRAD DE REZISTENTA LA FOC II</b> <b>RISC Mic DE INCENDIU (compartment 2) (P118/99 Art. 4.2.43)</b>			
Verificator/Expert	Arh. Dumitru Chiricuta		OBIECTIV / BENEFICIAR
PROIECTANT GENERAL		OBIECTIV / BENEFICIAR	
<b>S.C. Efect S.R.L</b> J40/7827/2001, C.U.I: RO 14175983 Bucuresti, sector 2, str. Cristea Mateescu bl.34, sc. B, ap. 56 Tel: 0722.29.36.29		Obiectiv: <b>DEPOZIT + BIROURI + IMPREJMUIRI</b> (P+E retras) soseaua Bucuresti-Urziceni DN2, nr. 96, sat Sindriliuta, comuna Ganeasa, Judetul Ilfov. Beneficiar: <b>S.C EUROTEHNIK MEDIA S.R.L.</b>	
Proiectare:	arh. Halime Ahmad	Scara:	<b>DENUMIRE PLANSĂ:</b> <b>PLAN ETAJ (sarpanta hala)</b>
Desenat:	arh. Gramada Adrian	1:100	
Verificat:	arh. Dumitru Chiricuta	Data:	
Aprobat:	arh. Halime Ahmad	08.2010	
<small>Proprietatea intelectuală a S. Efect S.R.L. Orice multiplicare sau modificare adusa proiectului nu poate fi realizata fara acordul Birnei.</small>			

Nr. pr.: 008/10  
Faza: DTAC  
A03



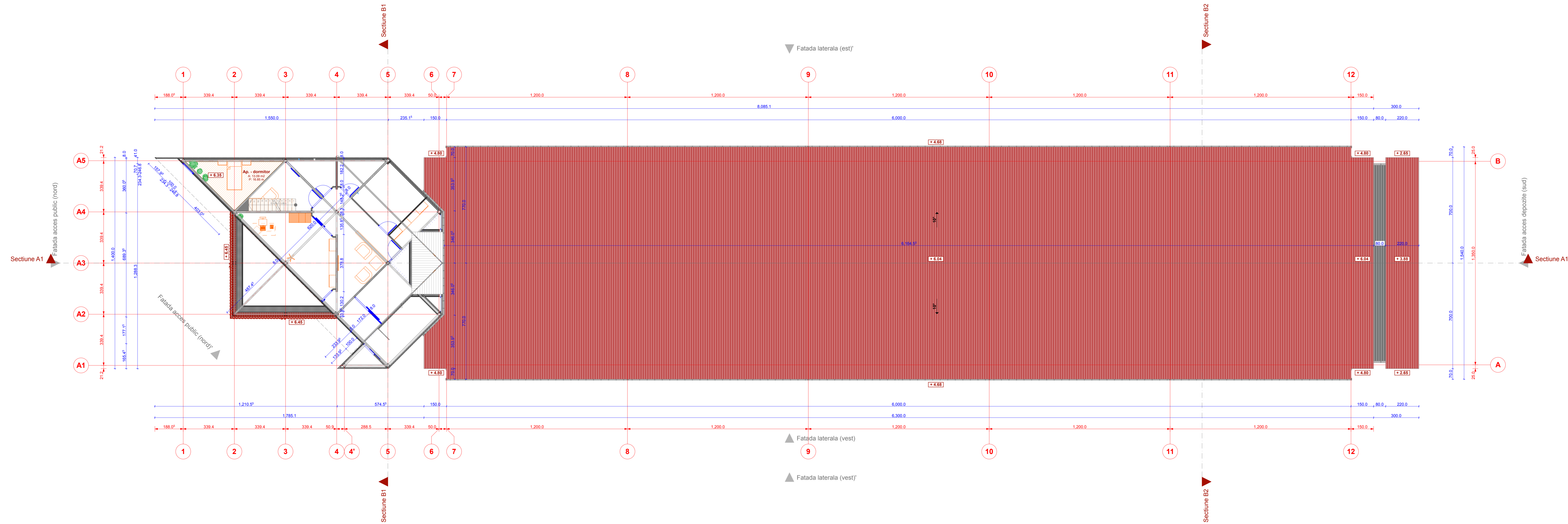

<b>CATEGORIA DE IMPORTANTA "C"</b> <b>CLASA DE IMPORTANTA III</b> <b>GRAD DE REZISTENTA LA FOC II</b> <b>RISC Mic DE INCENDIU (compartment 2) (P118/99 Art. 4.2.43)</b>			
Verificator/ Expert	Arh. Dumitru Chiricuta	PROIECTANT GENERAL	
S.C. Efect S.R.L. J40/7827/2001, C.U.I: RO 14175983 Bucuresti, sector 2, str. Cristea Mateescu bl.34, sc. B, ap. 56 Tel: 0722.29.36.29		<b>OBIECTIV / BENEFICIAR</b> Obiectiv: DEPOZIT + BIROURI + IMPREJMURI (P+E retras) soseaua Bucuresti-Urziceni DN2, nr. 96, sat Sindriiita, comuna Ganeasa, Judetul Ilfov. Beneficiar: S.C EUROTECHNIK MEDIA S.R.L.	
Proiectare:	arh. Halime Ahmad	Scara:	<b>DENUMIRE PLANSĂ:</b> <b>PLAN SARPANTA (invelitoare hala)</b>
Desenat:	arh. Gramada Adrian	Scara:	
Verificat:	arh. Dumitru Chiricuta	Data:	
Aprobat:	arh. Halime Ahmad	Data:	
			Nr. pr.: 008/10
			Faza: DTAC
			A04

Proprietatea intelectuală a S. Efect S.R.L. Orice multiplicare sau modificare adusa proiectului sau poarte si realizata fara acordul Birnei.



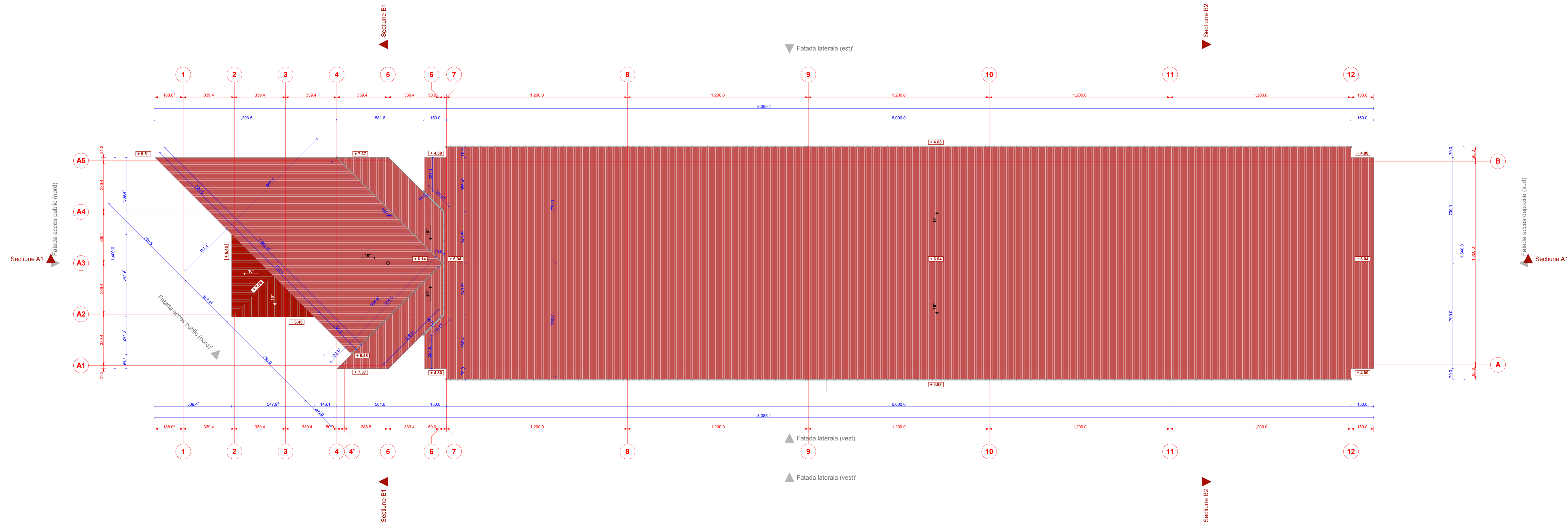

<b>CATEGORIA DE IMPORTANTA "C"</b> <b>CLASA DE IMPORTANTA III</b> <b>GRAD DE REZISTENTA LA FOC II</b> <b>RISC Mic DE INCENDIU (compartment 2) (P118/99 Art. 4.2.43)</b>			
Verificator/ Expert	Arh. Dumitru Chiricuta		OBIECTIV / BENEFICIAR
PROIECTANT GENERAL		OBIECTIV / BENEFICIAR	
S.C. Efect S.R.L J40/7827/2001, C.U.I: RO 14175983 Bucuresti, sector 2, str. Cristea Mateescu bl.34, sc. B, ap. 56 Tel: 0722.29.36.29		Obiectiv: DEPOZIT + BIROURI + IMPREJMURI (P+E retras) soseaua Bucuresti-Urziceni DN2, nr. 96, sat Sindrilița, comuna Ganeasa, Judetul Ilfov. Beneficiar: S.C EUROTECHNIK MEDIA S.R.L.	
Proiectare:	Arh. Halime Ahmad	Scara:	<b>DENUMIRE PLANSĂ:</b>  <b>PLAN INVELITOARE</b>
Desenat:	Arh. Gramada Adrian	1:100	
Verificat:	Arh. Dumitru Chiricuta	Data:	
Aprobat:	Arh. Halime Ahmad	08.2010	
<small>Proprietatea intelectuală a S. Efect S.R.L. Orice multiplicare sau modificare adăugă proiectului nu poate fi realizată fără acordul firmei.</small>			

Nr. pr.:  
008/10  
Faza:  
DTAC  
A05



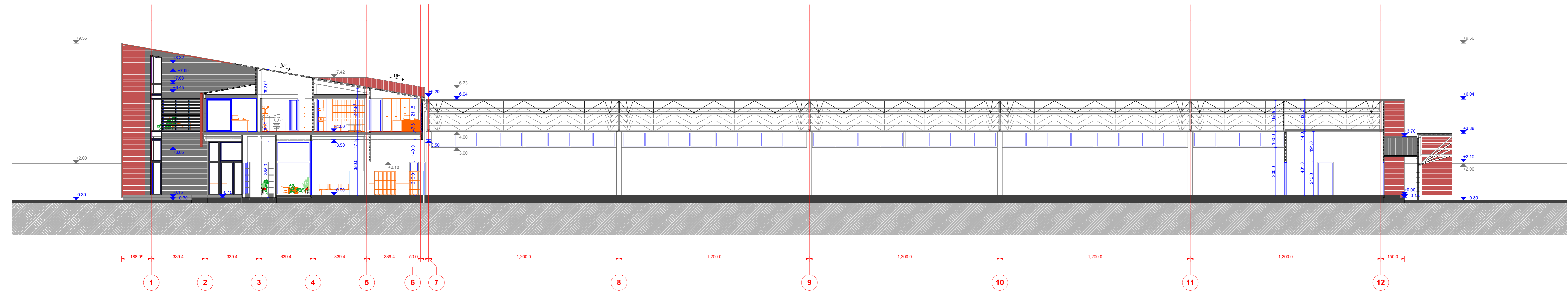

<b>CATEGORIA DE IMPORTANTA "C"</b> <b>CLASA DE IMPORTANTA III</b> <b>GRAD DE REZISTENTA LA FOC II</b> <b>RISC Mic DE INCENDIU (compartiment 2) (P118/99 Art. 4.2.43)</b>					
Verficator/ Expert	Arh. Dumitru Chiricuta				
<b>PROIECTANT GENERAL</b>		<b>OBIECTIV / BENEFICIAR</b>			
<b>S.C. Efect S.R.L.</b> J40/7827/2001, C.U.I: RO 14175983 Bucuresti, sector 2, str. Cristea Mateescu bl.34, sc. B, ap. 56 Tel: 0722.29.36.29		Obiectiv: <b>DEPOZIT + BIROURI + IMPREJMUIRI</b> (P+E retras) soseaua Bucuresti-Urziceni DN2, nr. 96, sat Sindriiita, comuna Ganeasa, Judetul Ilfov. Beneficiar: <b>S.C EUROTECHNIK MEDIA S.R.L.</b>			
Proiectare:	arh. Halime Ahmad	Scara: 1:100	<b>DENUMIRE PLANSA:</b>  <b>SECTIUNE A1</b>	Nr. pr.:	008/10
Desenat:	arh. Gramada Adrian			Faza:	DTAC
Verificat:	arh. Dumitru Chiricuta	Data: 08.2010		<b>A06</b>	
Aprobat:	arh. Halime Ahmad				
<small>Proprietatea intelectuala a S. Efect S.R.L. Orice multiplicare sau modificare adusa proiectului nu poate fi realizata fara acordul firmei.</small>					



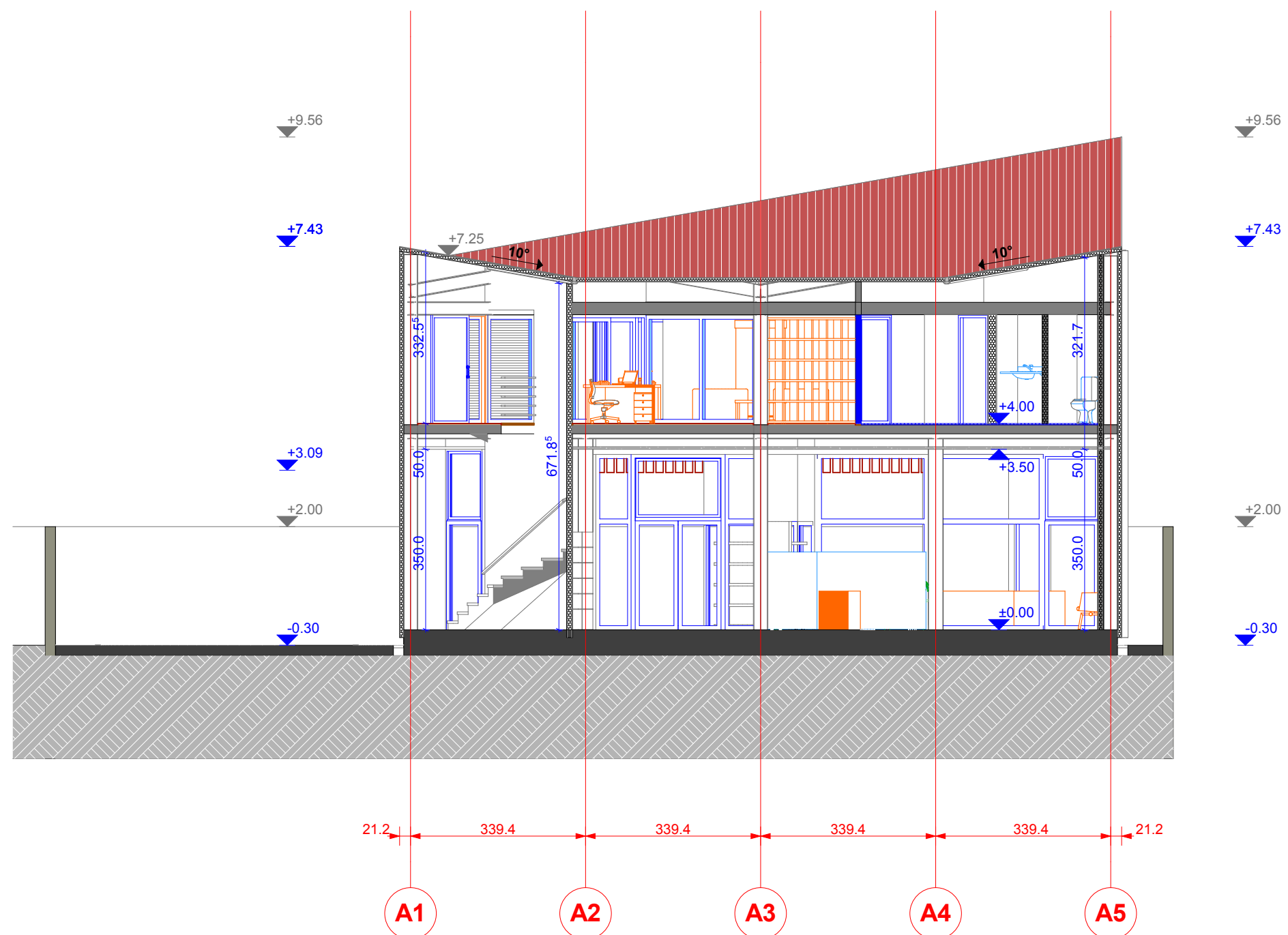

<b>CATEGORIA DE IMPORTANTA "C"</b> <b>CLASA DE IMPORTANTA III</b> <b>GRAD DE REZISTENTA LA FOC II</b> <b>RISC Mic DE INCENDIU (compartiment 2) (P118/99 Art. 4.2.43)</b>					
Verificator/ Expert	Arh. Dumitru Chiricuta				
PROIECTANT GENERAL			OBIECTIV / BENEFICIAR		
<b>S.C. Efect S.R.L</b> J40/7827/2001, C.U.I: RO 14175983 Bucuresti, sector 2, str. Cristea Mateescu bl.34, sc. B, ap. 56 Tel: 0722.29.36.29			Obiectiv: <b>DEPOZIT + BIROURI + IMPREJMUIRI</b> (P+E retras) soseaua Bucuresti-Urziceni DN2, nr. 96, sat Sindrilita, comuna Ganeasa, Judetul Ilfov.  Beneficiar: <b>S.C EUROTECHNIK MEDIA S.R.L.</b>		
Proiectare:	arh. Halime Ahmad		Scara: 1:100	DENUMIRE PLANSA:  <b>SECTIUNE B1</b>	Nr. pr.: 008/10
Desenat:	arh. Gramada Adrian				Faza: DTAC
Verificat:	arh. Dumitru Chiricuta		Data: 08.2010		A07
Aprobat:	arh. Halime Ahmad				
<small>Proprietatea intelectuala a S. . Efect S.R.L. Orice multiplicare sau modificare adusa proiectului nu poate fi realizata fara acordul firmei.</small>					



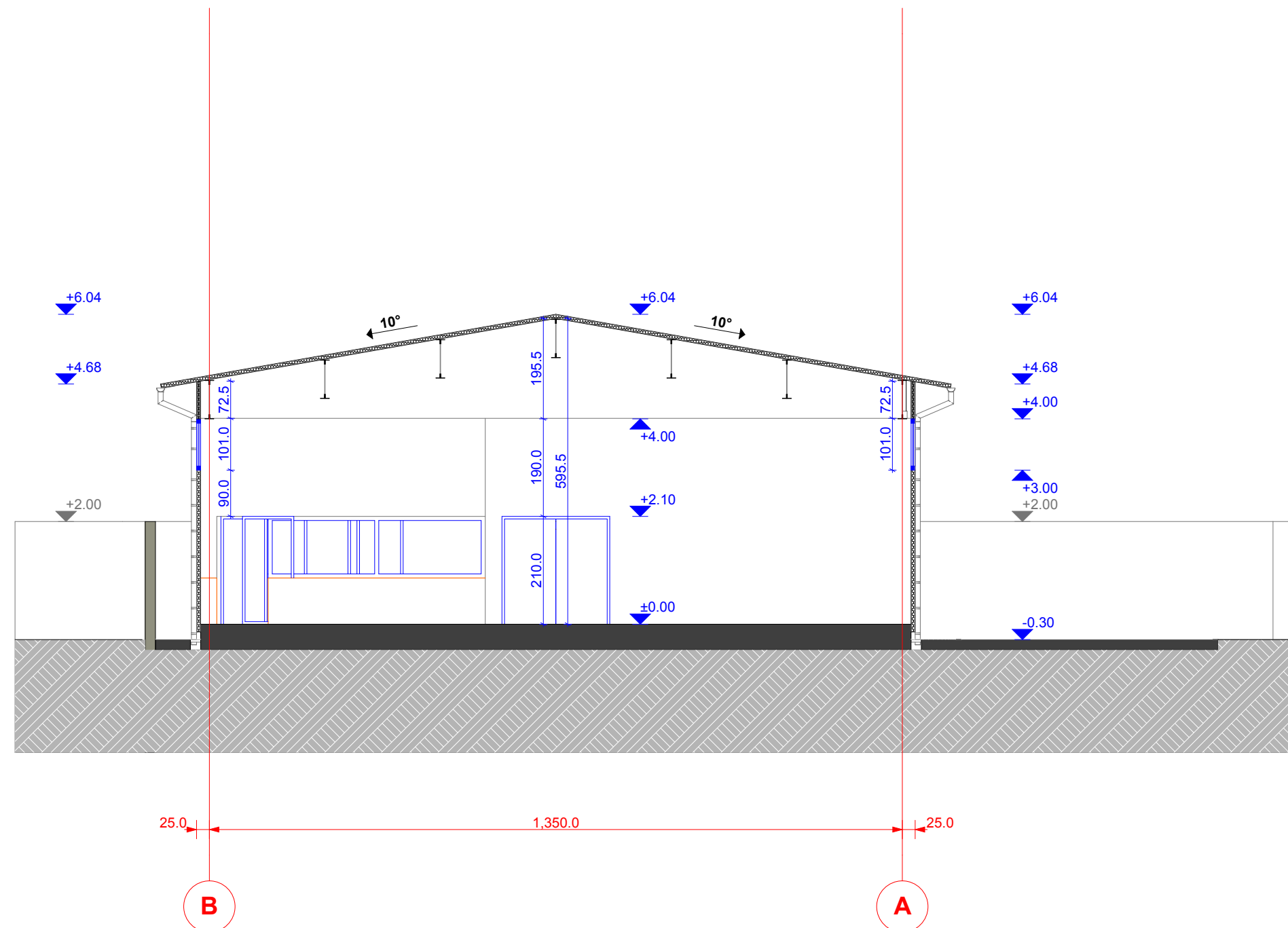

**CATEGORIA DE IMPORTANTA "C"**  
**CLASA DE IMPORTANTA III**  
**GRAD DE REZISTENTA LA FOC II**  
**RISC Mic DE INCENDIU (compartiment 2) (P118/99 Art. 4.2.43)**

Verificator/ Expert	Arh. Dumitru Chiricuta					
<b>PROIECTANT GENERAL</b>			<b>OBIECTIV / BENEFICIAR</b>			
<b>S.C. Efect S.R.L</b> J40/7827/2001, C.U.I: RO 14175983 Bucuresti, sector 2, str. Cristea Mateescu bl.34, sc. B, ap. 56 Tel: 0722.29.36.29			Obiectiv: <b>DEPOZIT + BIROURI + IMPREJMUIRI</b> (P+E retras) soseaua Bucuresti-Urziceni DN2, nr. 96, sat Sindrilita, comuna Ganeasa, Judetul Ilfov.  Beneficiar: <b>S.C EUROTECHNIK MEDIA S.R.L.</b>			
Proiectare:	arh. Halime Ahmad		<b>Scara:</b> 1:100	<b>DENUMIRE PLANSA:</b>  <b>SECTIUNE B2</b>	<b>Nr. pr.:</b> 008/10	
Desenat:	arh. Gramada Adrian				<b>Faza:</b> DTAC	
Verificat:	arh. Dumitru Chiricuta				<b>Data:</b> 08.2010	<b>A08</b>
Aprobat:	arh. Halime Ahmad					

Proprietatea intelectuala a S. . Efect S.R.L. Orice multiplicare sau modificare adusa proiectului nu poate fi realizata fara acordul firmei.



**Elemente inchidere - invelitori**

\* panouri tip termosistem @ tabla cutata  
+ pазie @ tabla lisa (rosu-grena)

**Accesorii exterioare**

\* parasolar tabla lisa (rosu-grena)

**Elemente inchidere - pereti**

\* panouri tip termosistem @ tabla cutata (gri-inchis)

**Accesorii exterioare**

\* sort protectie @ tabla lisa (gri-inchis)

**Elemente inchidere - tamplarii**

\* ferestre si usi tip termopan (profile PVC / AL gri-inchis + sticla LOW-E)

**Amenajari exterioare**

\* socluri, podeste, scari si rampe acces (B.A + piatra naturala)

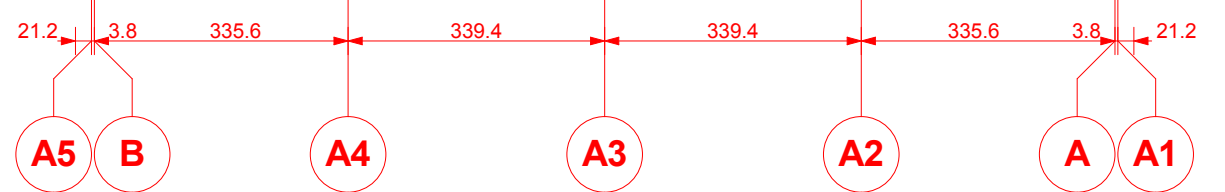
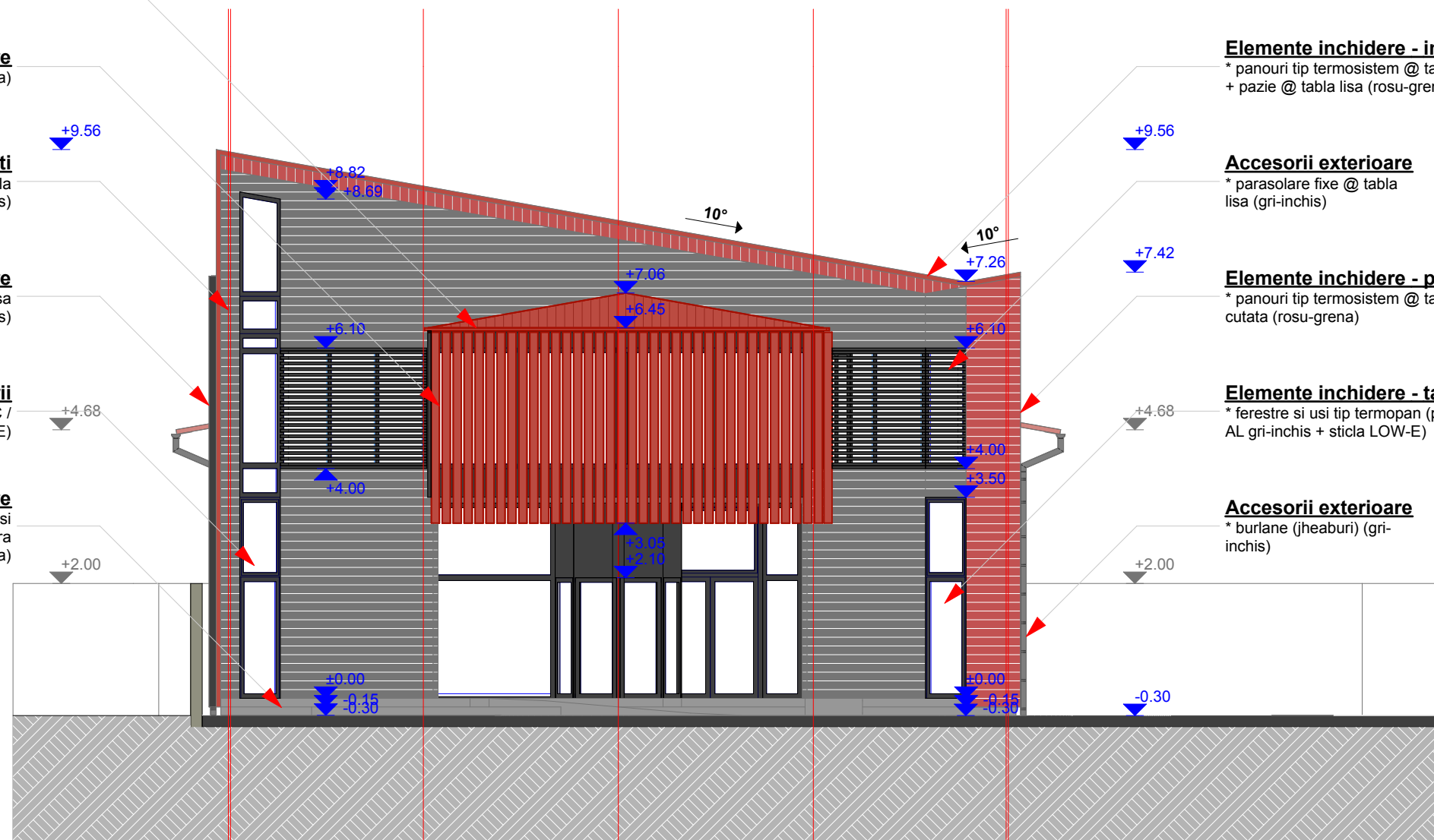

**Elemente inchidere - invelitori**

\* panouri tip termosistem @ tabla cutata  
+ pазie @ tabla lisa (rosu-grena)

**Accesorii exterioare**

\* parasolare fixe @ tabla lisa (gri-inchis)

**Elemente inchidere - pereti**

\* panouri tip termosistem @ tabla cutata (rosu-grena)

**Elemente inchidere - tamplarii**

\* ferestre si usi tip termopan (profile PVC / AL gri-inchis + sticla LOW-E)

**Accesorii exterioare**

\* burlane (jheaburi) (gri-inchis)

**CATEGORIA DE IMPORTANTA "C"**  
**CLASA DE IMPORTANTA III**  
**GRAD DE REZISTENTA LA FOC II**  
**RISC Mic DE INCENDIU (compartiment 2) (P118/99 Art. 4.2.43)**

Verificator/Expert	Arh. Dumitru Chiricută		PROIECTANT GENERAL		OBIECTIV / BENEFICIAR	
S.C. Efect S.R.L. J40/7827/2001, C.U.I: RO 14175983 Bucuresti, sector 2, str. Cristea Mateescu bl.34, sc. B, ap. 56 Tel: 0722.29.36.29			Obiectiv: <b>DEPOZIT + BIROURI + IMPREJMUIRI</b> (P+E retras) soseaua Bucuresti-Urziceni DN2, nr. 96, sat Sindrilita, comuna Ganeasa, Judetul Ilfov. Beneficiar: <b>S.C EUROTECHNIK MEDIA S.R.L.</b>			
Proiectare:	arh. Halime Ahmad	Scara: 1:100	DENUMIRE PLANSA: <b>FATADAACCES PUBLIC (nord)</b>		Nr. pr.: 008/10	
Desenat:	arh. Gramada Adrian				Faza: DTAC	
Verificat:	arh. Dumitru Chiricută	Data: 08.2010			A09	
Aprobat:	arh. Halime Ahmad					



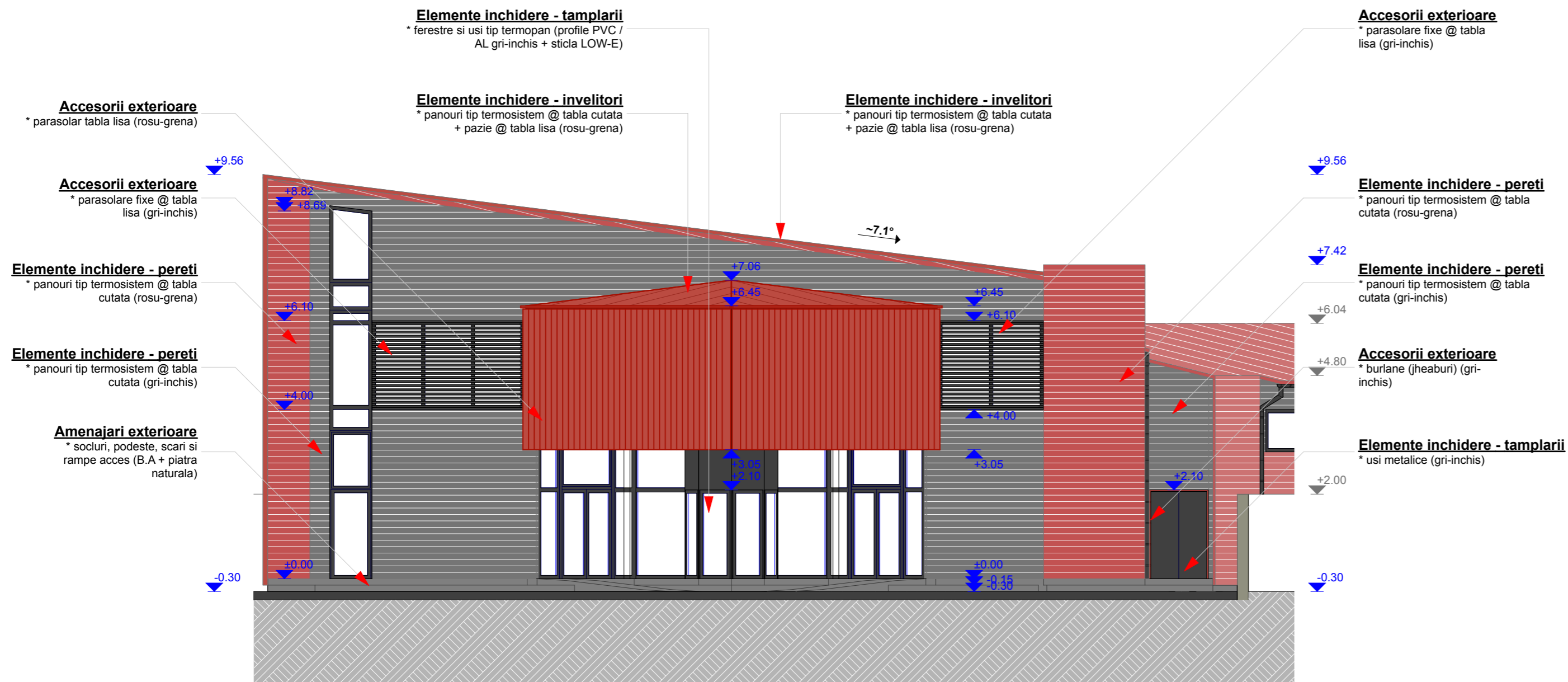

**CATEGORIA DE IMPORTANTA "C"**  
**CLASA DE IMPORTANTA III**  
**GRAD DE REZISTENTA LA FOC II**  
**RISC Mic DE INCENDIU (compartiment 2) (P118/99 Art. 4.2.43)**

Verificator/ Expert	<b>Arh. Dumitru Chiricuta</b>		<b>OBIECTIV / BENEFICIAR</b>	
<b>PROIECTANT GENERAL</b>			<b>OBIECTIV / BENEFICIAR</b>	
<b>S.C. Efect S.R.L</b> J40/7827/2001, C.U.I: RO 14175983 Bucuresti, sector 2, str. Cristea Mateescu bl.34, sc. B, ap. 56 Tel: 0722.29.36.29			Obiectiv: <b>DEPOZIT + BIROURI + IMPREJMUIRI (P+E retras)</b> soseaua Bucuresti-Urziceni DN2, nr. 96, sat Sindrilita, comuna Ganeasa, Judetul Ilfov.  Beneficiar: <b>S.C EUROTECHNIK MEDIA S.R.L.</b>	
Proiectare:	arh. Halime Ahmad		<b>DENUMIRE PLANSA:</b>  <b>FATADAACCES PUBLIC (nord-vest)</b>	Nr. pr.: 008/10
Desenat:	arh. Gramada Adrian			Faza: DTAC
Verificat:	arh. Dumitru Chiricuta			A09'
Aprobat:	arh. Halime Ahmad			



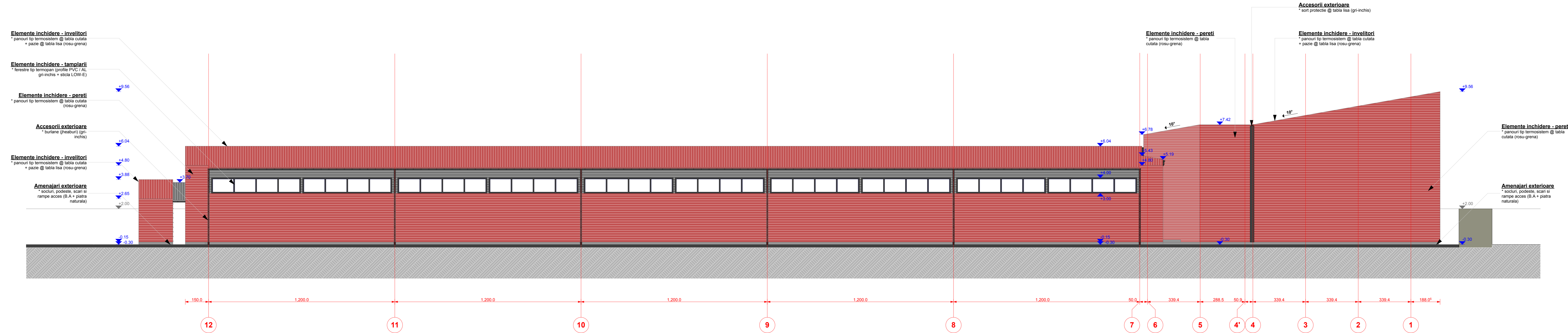

CATEGORIA DE IMPORTANTA "C"  
CLASA DE IMPORTANTA III  
GRAD DE REZISTENTA LA FOC II  
RISC Mic DE INCENDIU (compartiment 2) (P118/99 Art. 4.2.43)

Verificator/ Expert	Arh. Dumitru Chiricuta
------------------------	------------------------

PROIECTANT GENERAL	OBIECTIV / BENEFICIAR
--------------------	-----------------------

S.C. Efect S.R.L. J40/7827/2001, C.U.I: RO 14175983 Bucuresti, sector 2, str. Cristea Mateescu bl.34, sc. B, ap. 56 Tel: 0722.29.36.29	Obiectiv: DEPOZIT + BIROURI + IMPREJMUIRI (P+E retras) soseaua Bucuresti-Urziceni DN2, nr. 96, sat Sindriiita, comuna Ganeasa, Judetul Ilfov. Beneficiar: S.C EUROTECHNIK MEDIA S.R.L.
---	---

Proiectare:	arh. Halime Ahmad	Scara: 1:100	DENUMIRE PLANSĂ: <b>FATADA LATERALA (est)</b>	Nr. pr.:	008/10	
Desenat:	arh. Gramada Adrian			Faza:	DTAC	
Verificat:	arh. Dumitru Chiricuta			Data:	08.2010	A10
Aprobat:	arh. Halime Ahmad					

Proprietatea intelectuală a S.C. Efect S.R.L. Orice multiplicare sau modificare adusa proiectului nu poate fi realizata fara acordul firmei.



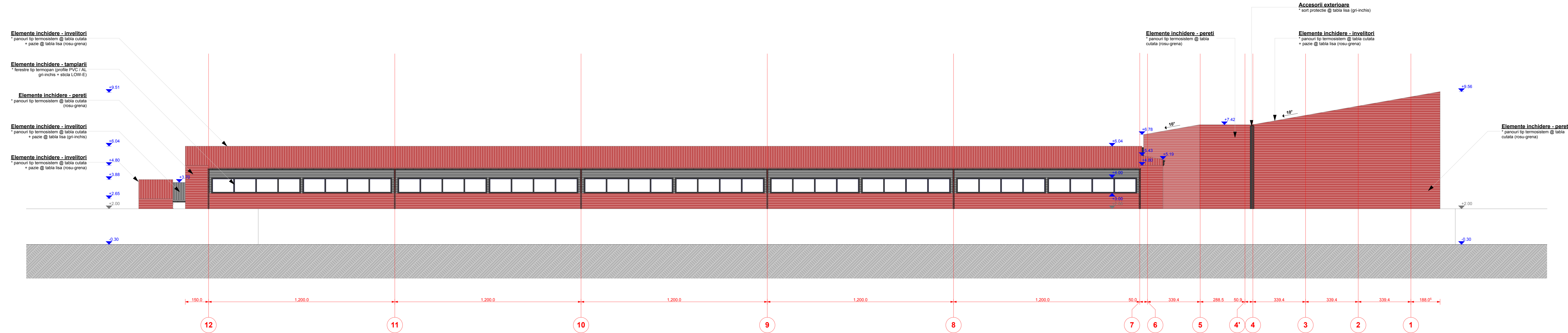

CATEGORIA DE IMPORTANTA "C"  
 CLASA DE IMPORTANTA III  
 GRAD DE REZISTENTA LA FOC II  
 RISC Mic DE INCENDIU (compartiment 2) (P118/99 Art. 4.2.43)

Verificator/ Expert	Arh. Dumitru Chiricuta
------------------------	------------------------

PROIECTANT GENERAL	OBIECTIV / BENEFICIAR
--------------------	-----------------------

S.C. Efect S.R.L. J40/7827/2001, C.U.I: RO 14175983 Bucuresti, sector 2, str. Cristea Mateescu bl.34, sc. B, ap. 56 Tel: 0722.29.36.29	Obiectiv: DEPOZIT + BIROURI + IMPREJMUIRI (P+E retras) soseaua Bucuresti-Urziceni DN2, nr. 96, sat Sindriiita, comuna Ganeasa, Judetul Ilfov.  Beneficiar: S.C EUROTECHNIK MEDIA S.R.L.
--	---

Proiectare:	arh. Halime Ahmad	Scara: 1:100	DENUMIRE PLANSA: <b>FATADA LATERALA (est)</b>	Nr. pr.:	008/10
Desenat:	arh. Gramada Adrian			Faza:	DTAC
Verificat:	arh. Dumitru Chiricuta			Data:	08.2010
Aprobat:	arh. Halime Ahmad			A10'	

Proprietatea intelectuala a S. Efect S.R.L. Orice multiplicare sau modificare adusa proiectului nu poate fi realizata fara acordul firmei.



**Elemente inchidere - tamplarii**

\* ferestre si usi tip termopan (profile PVC / AL gri-inchis + sticla LOW-E)

**Elemente inchidere - tamplarii**

\* usi metalice (gri-inchis)

**Elemente inchidere - pereti**

\* panouri tip termosistem @ tabla cutata (rosu-grena)

**Elemente inchidere - pereti**

\* panouri tip termosistem @ tabla cutata (gri-inchis)

**Accesorii exterioare**

\* burlane (jheaburi) (gri-inchis)

**Elemente inchidere - invelitori**

\* panouri tip termosistem @ tabla cutata + pazie @ tabla lisa (rosu-grena)

**Elemente inchidere - invelitori**

\* panouri tip termosistem @ tabla cutata + pazie @ tabla lisa (rosu-grena)

**Elemente inchidere - pereti**

\* panouri tip termosistem @ tabla cutata (rosu-grena)

**Accesorii exterioare**

\* sort protectie @ tabla lisa (gri-inchis)

**Accesorii exterioare**

\* burlane (jheaburi) (gri-inchis)

**Amenajari exterioare**

\* socluri, podeste, scari si rampe acces (B.A + piatra naturala)

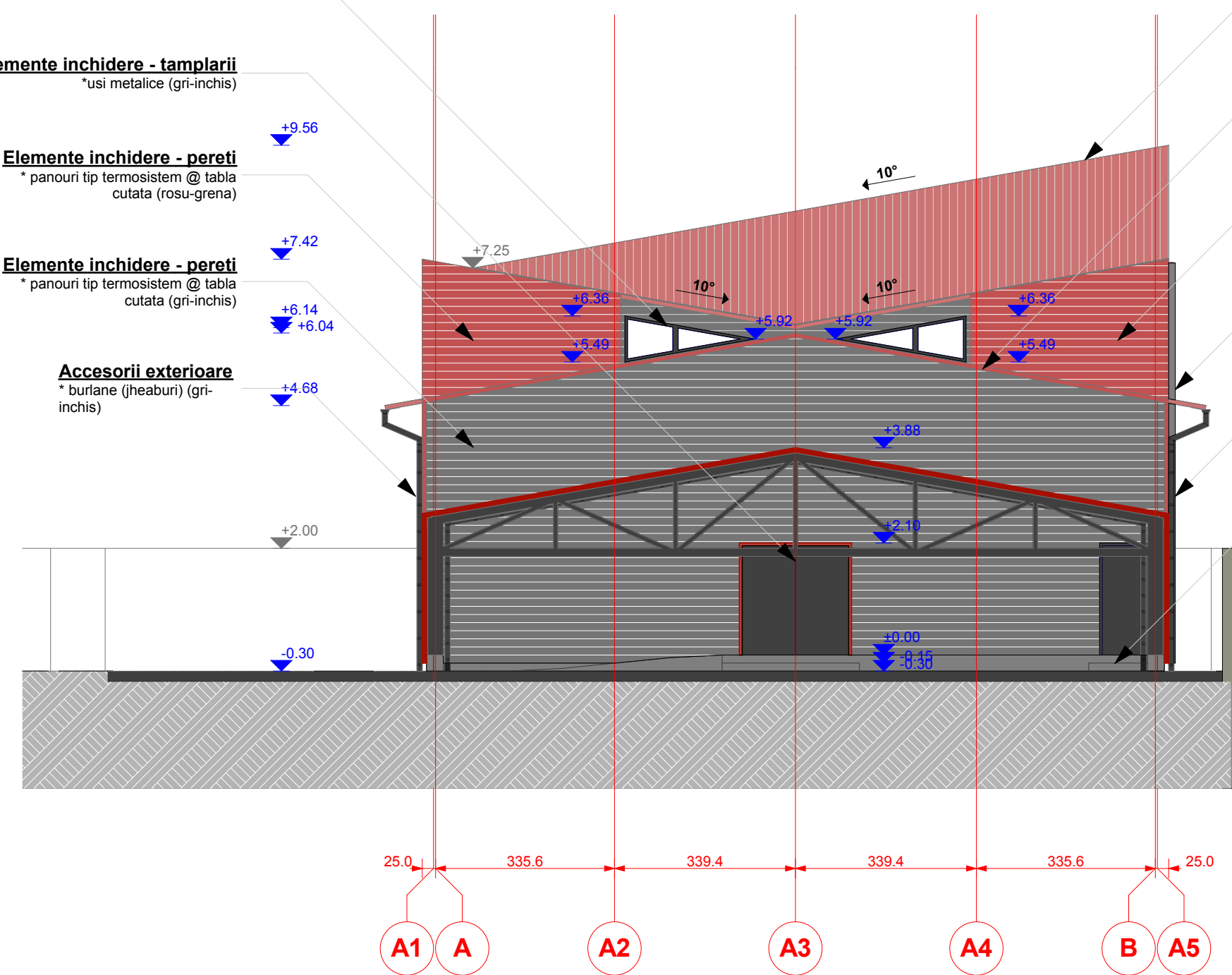

**CATEGORIA DE IMPORTANTA "C"**  
**CLASA DE IMPORTANTA III**  
**GRAD DE REZISTENTA LA FOC II**  
**RISC Mic DE INCENDIU (compartiment 2) (P118/99 Art. 4.2.43)**

Verificator/Expert: **Arh. Dumitru Chiricuta**

**PROIECTANT GENERAL** / **OBIECTIV / BENEFICIAR**

**S.C. Efect S.R.L.**  
 J40/7827/2001, C.U.I: RO 14175983  
 Bucuresti, sector 2, str. Cristea Mateescu bl.34, sc. B, ap. 56  
 Tel: 0722.29.36.29

Obiectiv: **DEPOZIT + BIROURI + IMPREJMUIRI** (P+E retras)  
 soseaua Bucuresti-Urziceni DN2, nr. 96, sat Sindrilita, comuna Ganeasa, Judetul Ilfov.  
 Beneficiar: **S.C EUROTECHNIK MEDIA S.R.L.**

Proiectare:	arh. Halime Ahmad	Scara: 1:100	<b>DENUMIRE PLANSA:</b>  <b>FATADAACCES DEPOZITE (sud)</b>	Nr. pr.: 008/10
Desenat:	arh. Gramada Adrian			Faza: DTAC
Verificat:	arh. Dumitru Chiricuta	Data: 08.2010		<b>A11</b>
Aprobat:	arh. Halime Ahmad			

Proprietatea intelectuala a S. . Efect S.R.L. Orice multiplicare sau modificare adusa proiectului nu poate fi realizata fara acordul firmei.



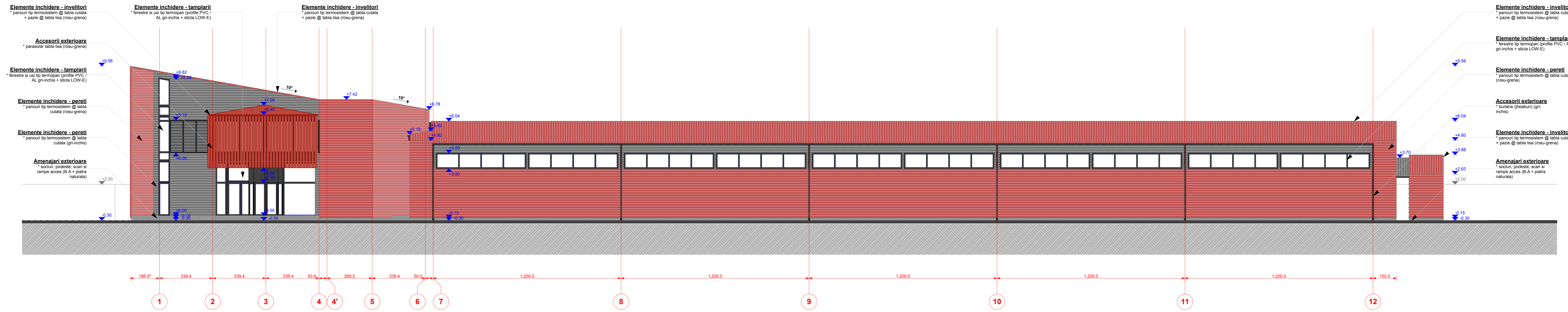

CATEGORIA DE IMPORTANTA "C"  
CLASA DE IMPORTANTA III  
GRAD DE REZISTENTA LA FOC II  
RISC Mic DE INCENDIU (compartiment 2) (P118/99 Art. 4.2.43)

Verficator/ Expert	Arh. Dumitru Chiricuta	
PROIECTANT GENERAL		OBIECTIV / BENEFICIAR

S.C. Efect S.R.L. J40/7827/2001, C.U.I: RO 14175983 Bucuresti, sector 2, str. Cristea Mateescu bl.34, sc. B, ap. 56 Tel: 0722.29.36.29	Obiectiv: DEPOZIT + BIROURI + IMPREJMUIRI (P+E retras) soseaua Bucuresti-Urziceni DN2, nr. 96, sat Sindriiita, comuna Ganeasa, Judetul Ilfov. Beneficiar: S.C EUROTECHNIK MEDIA S.R.L.
---	---

Proiectare:	arh. Halime Ahmad	Scara: 1:100	DENUMIRE PLANSA: <b>FATADA LATERALA (vest)</b>	Nr. pr.:	008/10
Desenat:	arh. Gramada Adrian			Faza:	DTAC
Verificat:	arh. Dumitru Chiricuta			Data:	08.2010
Aprobat:	arh. Halime Ahmad				A12

Proprietatea intelectuala a S. Efect S.R.L. Orice multiplicare sau modificare adusa proiectului nu poate fi realizata fara acordul firmei.



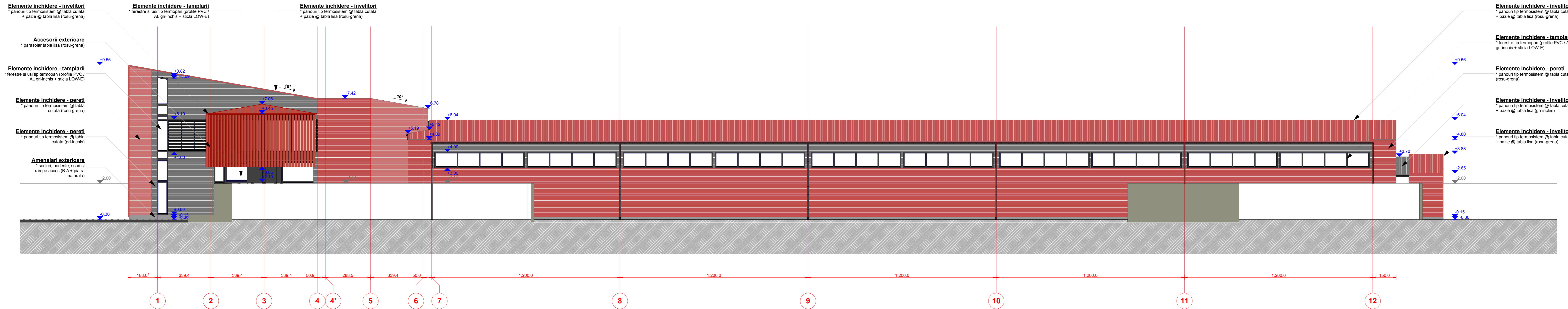

<b>CATEGORIA DE IMPORTANTA "C"</b> <b>CLASA DE IMPORTANTA III</b> <b>GRAD DE REZISTENTA LA FOC II</b> <b>RISC Mic DE INCENDIU (compartiment 2) (P118/99 Art. 4.2.43)</b>			
Verficator/Expert	Arh. Dumitru Chiricuta		
<b>PROIECTANT GENERAL</b>		<b>OBIECTIV / BENEFICIAR</b>	
<b>S.C. Efect S.R.L</b> J40/7827/2001, C.U.I: RO 14175983 Bucuresti, sector 2, str. Cristea Mateescu bl.34, sc. B, ap. 56 Tel: 0722.29.36.29		Obiectiv: <b>DEPOZIT + BIROURI + IMPREJMUIRI</b> (P+E retras) soseaua Bucuresti-Urziceni DN2, nr. 96, sat Sindriiita, comuna Ganeasa, Judetul Ilfov. Beneficiar: <b>S.C EUROTECHNIK MEDIA S.R.L.</b>	
Proiectare:	arh. Halime Ahmad	<b>Scara:</b> 1:100  <b>Data:</b> 08.2010	<b>DENUMIRE PLANSA:</b>  <b>FATADA LATERALA (vest)</b>
Desenat:	arh. Gramada Adrian		
Verificat:	arh. Dumitru Chiricuta		
Aprobat:	arh. Halime Ahmad		
			<b>Nr. pr.:</b> 008/10  <b>Faza:</b> DTAC  <b>A12'</b>
<small>Proprietatea intelectuala a S. Efect S.R.L. Orice multiplicare sau modificare adusa proiectului nu poate fi realizata fara acordul firmei.</small>			