

**Informe
de Resultados**

2022

Índice

Carta de la Dirección General.....	3
¿Quiénes somos?.....	5
Nuestros logros. Resultados operativos.....	15
• Juguemos a Emprender.....	16
• Activación de Consejos Escolares de Participación Social.....	19
• Modelos de fortalecimiento a distancia.....	21
• Testimonios.....	24
Red por la Educación.....	26
Nuestro alcance.....	28
Datos históricos actualizados.....	29
Evaluación de impacto 2021-2022.....	30
Presencia en plataformas digitales.....	33
Acciones con causa social.....	34
• Voluntariados corporativos.....	35
• Donaciones en especie.....	37
• Padrinos por la Educación.....	38
• Carrera "Corro por sus sueños".....	39
• Campaña de <i>crowdfunding</i> "Ayuda a una escuela".....	41
¿Quién está hablando de nosotros?.....	43
Agradecimiento a nuestros patrocinadores y aliados.....	44
Informe financiero.....	50
¿Cómo nos puedes apoyar?	51
Contacto.....	52

Carta de Dirección General

El ciclo 2021-22 fue un año de retos y crecimiento para Proeduca. Gracias al apoyo de donantes, a las escuelas, patronato y equipo operativo seguimos avanzando en el cumplimiento de nuestra misión. Este es un informe anual distinto a los anteriores, con metas alcanzadas de manera presencial e intervenciones virtuales por las adecuaciones que hicimos de acuerdo a lo sucedido con el Covid-19.

Fue Daniel Blanco Montaña quien tomó la responsabilidad de la Presidencia y con él

se incorporaron tres nuevos integrantes: Carlos Araujo Garza, Fernanda Escobosa Castro y Rodrigo de la Serna; así mismo Juan Burgos, Roberto Gutiérrez y Hugo Moreno repitieron ciclo; como consejeros invitados contamos con Sergio Armienta Esquerza y Manuel Díaz Echavarría. En el cambio dimos las gracias y reconocimos las aportaciones a los consejeros salientes: Juan Ignacio Aldana Tirado, Ricardo Jenny del Rincón, Gabriela Pérez Jiménez, Marisol Álvarez y Javier Llausás Magaña.

Proeduca retomó las clases presenciales respetando todas las medidas necesarias, diseñamos la iniciativa "Comités de Salud" con talleres virtuales y presenciales para brindarles a las escuelas capacitación para la correcta instalación de filtros sanitarios en las

entradas de las instalaciones al regreso a clases. También fuimos impulsores y coordinadores de la iniciativa ciudadana "Red por la educación en Sinaloa", conformada por 12 organizaciones civiles y respaldada por la Junta de Asistencia Privada de Sinaloa y Fundación Coppel como aliados. Dicha red nace por la urgencia del regreso a clases presenciales y la falta de insumos de salud para cientos de miles de niñas y niños. La red tiene por objetivo impulsar iniciativas en grupo a nivel estatal, que coadyuve a garantizar a la educación y a la salud ante la Covid-19 en Sinaloa.

Durante varios meses nos dimos a la tarea de convocar a las empresas y personas, a donar insumos y recursos para dotar a las escuelas públicas de productos indispensables como: cubrebocas

para niños, gel antibacterial, jabón, cloro y artículos de limpieza. Posteriormente y en convenio de colaboración se hizo entrega a la secretaría de educación pública, y ellos como autoridades definieron los planteles con mayores urgencias. En total se entregaron artículos por un total de casi \$4 millones de pesos, en especie. Se apoyaron alrededor de 1,600 planteles a nivel estatal.

En lo que respecta a nuestros programas de intervención educativa, se fortaleció, a través del programa “Juguemos a Em- prender”, con clases de emprendimiento infantil a miles de niñas y niños, esta vez combinando modalidad: un porcentaje de las clases se impartió de manera pre- sencial y otras de manera remota con apoyo de docentes de escuelas ubicadas en municipios fuera de la capital sina- loense. Nuestro programa “Activación de

Consejos Escolares de Participación Social” se mantuvo con muchas adecua- ciones, entre ellas materiales virtuales nuevos, Comités de Salud activos, conferencias y charlas dirigidas a madres y padres de familia, dando una mayor cobertura a temáticas de fortalecimiento socioemocional para familias.

Una nueva intervención se hizo posible gracias al trabajo realizado con un grupo de 30 directivos de escuelas primarias de todo el estado de manera virtual, la activación de Consejos Escolares ahora impulsada desde el fortalecimiento del liderazgo y capacidades de los directivos de las escuelas, un trabajo de capa- citación constante directamente con ellos, de guía y acompañamiento para lograr la máxima participación de padres y madres de familia en la mejora y cuidado de los planteles educativos, un proyecto

que nos arroja muchos aprendizajes. Logramos impactar en 8 municipios de Sinaloa.

Agradecemos a todas las personas que contribuyen para hacer posible esta causa.

Deseamos que este informe sea una muestra del impacto que estamos generando en la educación de miles de niñas y niños. El camino es educar juntos.

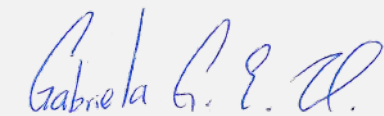

L.P.P. Gabriela Espinoza Valenzuela
Dirección General

Proeduca Sinaloa IAP



RESPONSABI



¿Qué es lo que hacemos?

Proeduca Sinaloa es una institución de asistencia privada con 19 años de experiencia en la integración y empoderamiento de comunidades educativas (alumnos, directivos, docentes, padres, madres y tutores de familia) de escuelas primarias públicas ubicadas en sectores vulnerables a lo largo del estado de Sinaloa.

A través de una metodología propia, nos reconocemos como guías de los procesos de transformación material y humanas de las comunidades, escuelas y planteles educativos en donde trabajamos.

Nuestro motivo

Buscamos tener un impacto en la calidad de la educación básica de las escuelas intervenidas y por ende en las tasas de eficiencia terminal estatales.

Queremos motivar a los alumnos a continuar con su trayectoria académica, así como guiarlos para que identifiquen lo que requieren para lograr metas personales, metas profesionales y visualizar un futuro positivo y lícito.



Teoría de Cambio

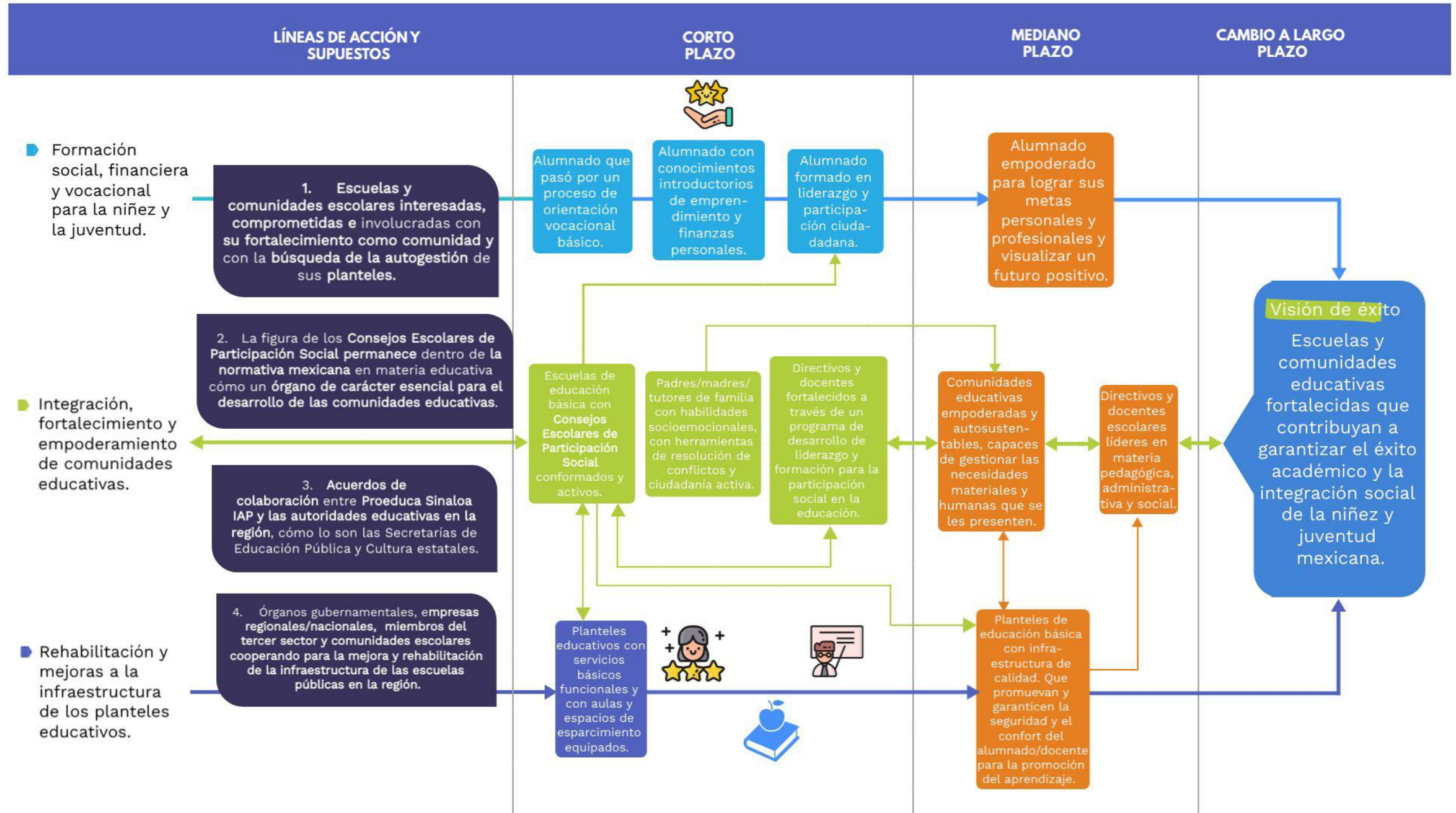

Nuestros pilares

Misión

Integrar a la escuela con la comunidad, para que la niñez y juventud estén mejor preparados para la vida.

Visión

Ser la institución líder en el área de fortalecimiento y desarrollo de las comunidades educativas en la región.

Valores institucionales

- Participación
- Ejemplaridad
- Perseverancia
- Solidaridad
- Responsabilidad
- Aprendizaje

Nuestros programas



**Juguemos a
Emprender**



**Activación de Consejos
Escolares de Participación
Social (ACEPS)**



Escuelas Alegres

El **Modelo de Intervención Proeduca Sinaloa para la Mejora Educativa**, consta de 3 programas que atienden de manera integral a las distintas poblaciones que conforman las comunidades educativas (alumnos, padres/madres/tutores de familia y directivos).



Nuestros programas



Juguemos a Emprender (JE)

Clases de **emprendimiento infantil** dirigidas a niños y niñas de 5to. grado de primaria.



Activación de Consejos Escolares de Participación Social (ACEPS)

Activación y asesoría de los Consejos Escolares de Participación Social de las escuelas, para el desarrollo de planes de **mejora escolar e integración comunitaria**.



Escuelas Alegres (EA)

Reunimos a las empresas socialmente responsables de la región con las comunidades escolares más vulnerables para **mejorar la infraestructura** de los planteles educativos. Logrando tener espacios educativos dignos que promuevan la permanencia y retención del alumnado en la escuela.



Nuestros programas

Nuestro programas toman como eje rector los pilares de la **calidad educativa** (Imagen 1) y el desarrollo humano de los sujetos de derecho.



Imagen 1.

Nuestros programas

Trabajamos con
la **niñez**

**Juguemos a
Emprender**

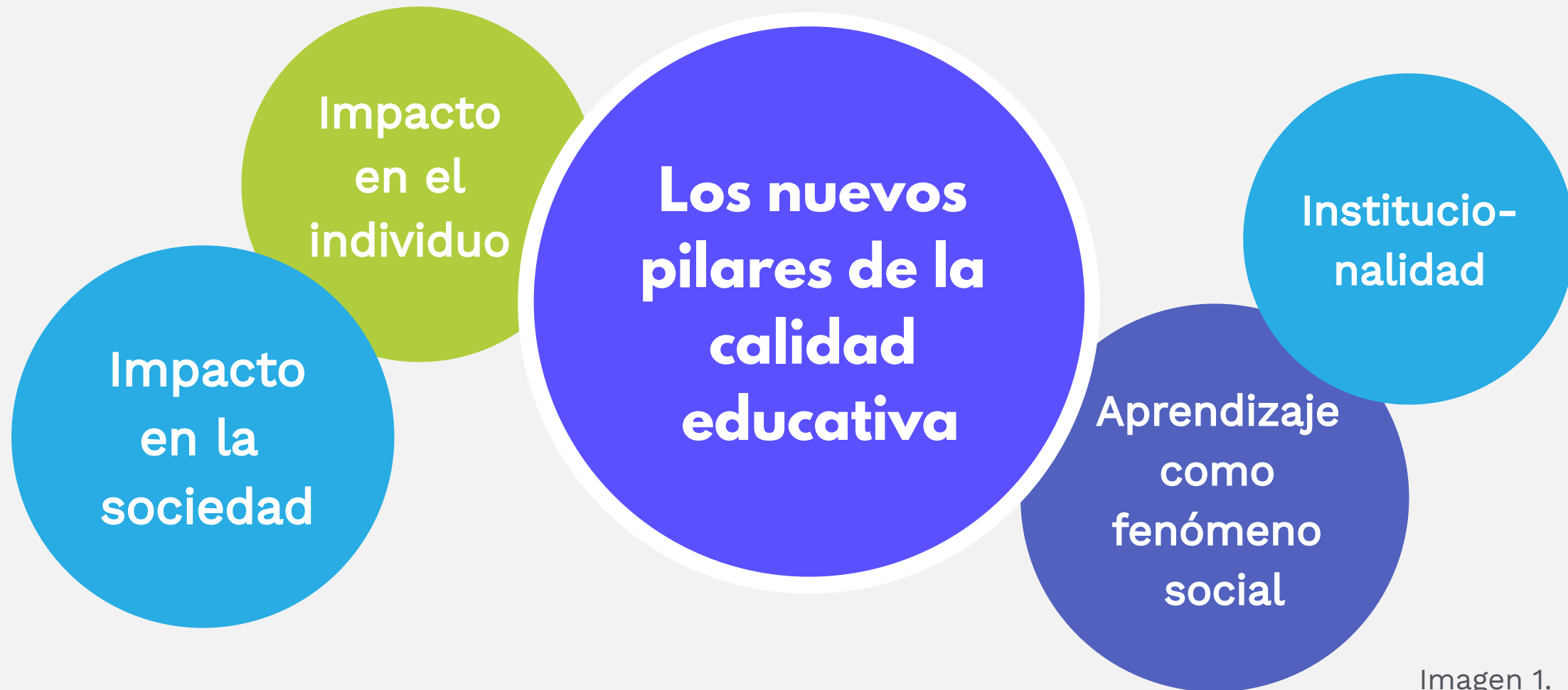
Activamos la
comunidad escolar

**Activación de
Consejos
Escolares de
Participación
Social**

Mejoramos la
**infraestructura
escolar**

**Escuelas
Alegres**



Nuestros logros

Resultados operativos

El ciclo escolar 2021-22 fue un gran año para la institución, estos son algunos de nuestros resultados en cifras.



90

Escuelas apoyadas



371

Talleres de planeación estratégica, crecimiento personal y participación social, a padres, madres, directivos y docentes.



461

Actividades escolares organizadas por el CEPS



1,315

Graduados y graduadas de Juguemos a Emprender



8,102

Sujetos de derecho



1,600

Escuelas beneficiadas como coordinadores de la Red por la Educación Sinaloa

Juguemos a Emprender

El programa más antiguo de Proeduca Sinaloa IAP, “**Juguemos a Emprender**”, se reinventó a causa del Covid-19 al aparecer dinámicas fruto de la proactividad y compromiso de directivos y docentes: al **modelo virtual** se le sumó la **modalidad a control remoto**, en la cual maestros(as) y directivos se encargaban de habilitar el aula con un proyector para que el alumnado que no contaba con internet en su hogar tomara las clases virtuales en vivo y directo en el salón de su escuela. Fue así como a pesar de la cuarentena, **mil 315** niñas y niños obtuvieron conocimientos sobre cómo conformar una empresa, plantear una idea de negocio y elaborar un producto. Conforme avanzó el ciclo escolar fue posible culminar las clases y celebrar graduaciones de manera presencial.



Juguemos a Emprender



1,315

Alumnos y
alumnas
graduadas de
"Juguemos a
Emprender"



91

Grupos de 5to.
grado de primaria
recibieron clases
de emprendimiento
infantil.



87

Docentes se
vieron
involucrados
en el
programa



66

Graduaciones
de "Juguemos
a Emprender"



830

Empresitas
creadas por
alumnos y
alumnas

Activación de Consejos Escolares de Participación Social



El programa de ACEPS (Activación de Consejos Escolares de Participación Social) fue implementado durante el ciclo escolar 2021-2022 de forma exitosa en 90 escuelas ubicadas en ocho municipios de Sinaloa.

A consecuencia de la pandemia, el equipo de Proeduca Sinaloa IAP se adaptó a la modalidad virtual, lo que permitió ejecutar modelos más flexibles de intervención. Los talleres y reuniones se impartían a través de la plataforma Zoom y la aplicación de mensajería WhatsApp se convirtió en un importante medio de comunicación entre las facilitadoras y las comunidades escolares.

Por primera vez, Proeduca Sinaloa IAP trabajó en escuelas primarias fuera de la capital del estado, algunas de ellas ubicadas en zonas rurales.

Activación de Consejos Escolares de Participación Social

Para muchos padres y madres pertenecientes a escuelas ubicadas en zonas rurales, este fue un primer contacto con programas de mejora educativa, por lo que obtuvimos una gran respuesta: los participantes ingresaban a las reuniones y talleres socioemocionales desde sus hogares o lugares donde cumplían sus obligaciones diarias.

Como parte de este programa se conformaron Consejos Escolares de Participación Social, se elaboraron proyectos educativos institucionales de manera virtual, se realizaron actividades de beneficio a la comunidad educativa y se impartieron talleres socio emocionales a padres, madres de familia y tutores que están en proceso de formar a la niñez.

Los beneficios del programa impactaron de manera directa en los polígonos que están ubicados como de alto índice de violencia, marginación y pobreza, acercando así a los padres, madres, tutores, maestros, alumnos, alumnas y sociedad en general a integrarse con la comunidad.



Modelos de fortalecimiento a distancia

Este ciclo escolar se impartió por primera vez el modelo de intervención Proeduca a comunidades escolares fuera del área urbana de Culiacán. Esto se realizó en dos formatos:



1. Facilitadora Proeduca → Comunidad educativa.
2. Facilitadora Proeduca → Directivos → Comunidad educativa.

A través de Zoom, nos conectamos con **34** comunidades educativas para acompañarlos en su proceso de activación de los consejos escolares y el desarrollo de su plan de mejora. Y también estuvimos presentes en las aulas con los **274** niños y niñas graduados de “Juguemos a Emprender”.

Modelos de fortalecimiento a distancia

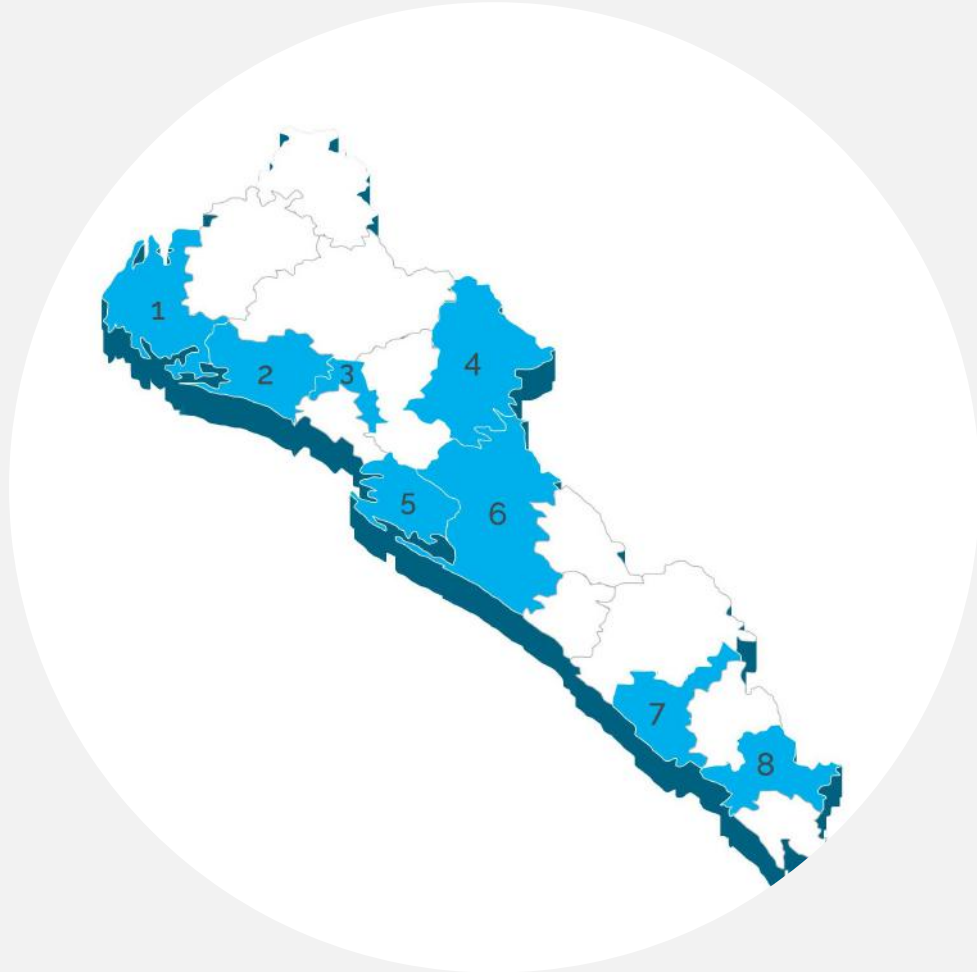

Se apoyó a **90** escuelas de manera presencial y virtual en los municipios de Culiacán, Mazatlán, Los Mochis, Badiraguato, Navolato, Salvador Alvarado, Guasave y El Rosario.

Modelos de fortalecimiento a distancia

Resultados

Se obtuvieron resultados positivos, de esta primera generación de comunidades educativas atendidas a distancia:

90%

- Las escuelas participantes incrementaron en un **90%** su **gestión de actividades** de mejora escolar posterior a su participación en el programa CEPS.

9.5

- De no realizar ninguna actividad en los ciclos escolares anteriores, las escuelas que participaron en el programa ACEPS a 8 meses de trabajo con Proeduca, ahora realizan en promedio **9.5 actividades** al año.

716%

- En promedio, en ambas modalidades reportaron un incremento del **716%** en la **participación e involucramiento** de los padres, madres y tutores en las actividades escolares.

Testimonios



Cuando nos dijo Olga Leticia (facilitadora de Proeduca) que ella nos iba a motivar a través de los Consejos Escolares, yo dije: *“Motivación, eso es lo que hace falta para que todos nos pongamos a trabajar”*, porque teníamos mucho temor, de no poder reunirnos por el peligro del contagio. Y ahora que empezamos con este programa Proeduca, siento que nos abrió nuevamente las ganas de trabajar en equipo, de que se vea que tenemos muchas ganas de que la escuela esté bien y que nuestros niños disfruten.



Sandra Antonia Félix Ibarra,
Directora de la Esc. Tierra y Libertad
Ganadora del concurso ACEPS (Guasave, Sin.)

[LEE MÁS](#)



Testimonios

“Aprendí a sacar precios para la venta, dependiendo del producto de la venta sacamos el nombre y el eslogan de la tienda. También a saber cuándo una persona era el director. Aprendí a participar con personas que no conocía, y sobre todo a cómo elaborar productos que podría vender con los materiales que tuviera en casa... me pareció muy interesante conocer cómo crear mi propia empresa y así cuando esté grande, llevarla a cabo con mejores resultados y ganar mucho dinero.”

Ivette - Graduada de Jugamos a Emprender en la Esc. Josué R. Díaz (Culiacán, Sin.)



[LEE MÁS](#)

Red por la Educación en Sinaloa



La Red por la Educación Sinaloa, conformada por **12 organizaciones civiles** y respaldada por la **Junta de Asistencia Privada y Fundación Coppel**, es una iniciativa que nace ante la urgencia del regreso a clases presenciales y la falta de insumos de salud para cientos de miles de niñas y niños a nivel estatal.

Como coordinadores de la Red, Proeduca Sinaloa IAP se encargó de gestionar recursos y colaborar con la **SEPyC** para concretar la donación de insumos de salud a las escuelas.

Entre 2021 y 2022 se realizaron entregas con un valor de **4 millones de pesos**, beneficiando a alrededor de **1,600 escuelas** de nivel preescolar, primaria, secundaria y preparatoria en Sinaloa.

Red por la Educación en Sinaloa

La **Red por la Educación** es coordinada por **Proeduca Sinaloa IAP** y está integrada por doce organizaciones sinaloenses:

Proeduca Sinaloa IAP

Sociedad Educadora AC

Desarrollo con Visión Social IAP

Fundación Cárdenas AC

Fundación Carlos Elizondo IAP

Malala Academia IAP

Save The Children IAP

Fundación para la Cultura y el Medio Ambiente AC

Tribu Verde IAP

Recamb IAP

Sociedad con Valores IAP

Banco de Ropa y Enseres Domésticos de Sinaloa IAP





Nuestro alcance

Nuestro alcance

Desde el año 2003 hasta ahora, hemos beneficiado a miles de alumnos, docentes, padres y madres de familia



Evaluación de impacto 2021-2022

Nuestros programas y sus actividades se encuentran alineados a los planes y las agendas de mejora estatales, federales e internacionales.

En particular se busca contribuir a los Objetivos de Desarrollo Sustentable, promovidos por el Programa de las Naciones Unidas para el Desarrollo. Proeduca trabaja para la mejora de la calidad educativa en la región (ODS 4), impulsa el crecimiento económico con perspectiva de género de las familias con las que trabajamos (ODS 5 y 8) Y participa con otras organizaciones públicas y privadas para la construcción conjunta de instituciones sólidas (ODS 16).

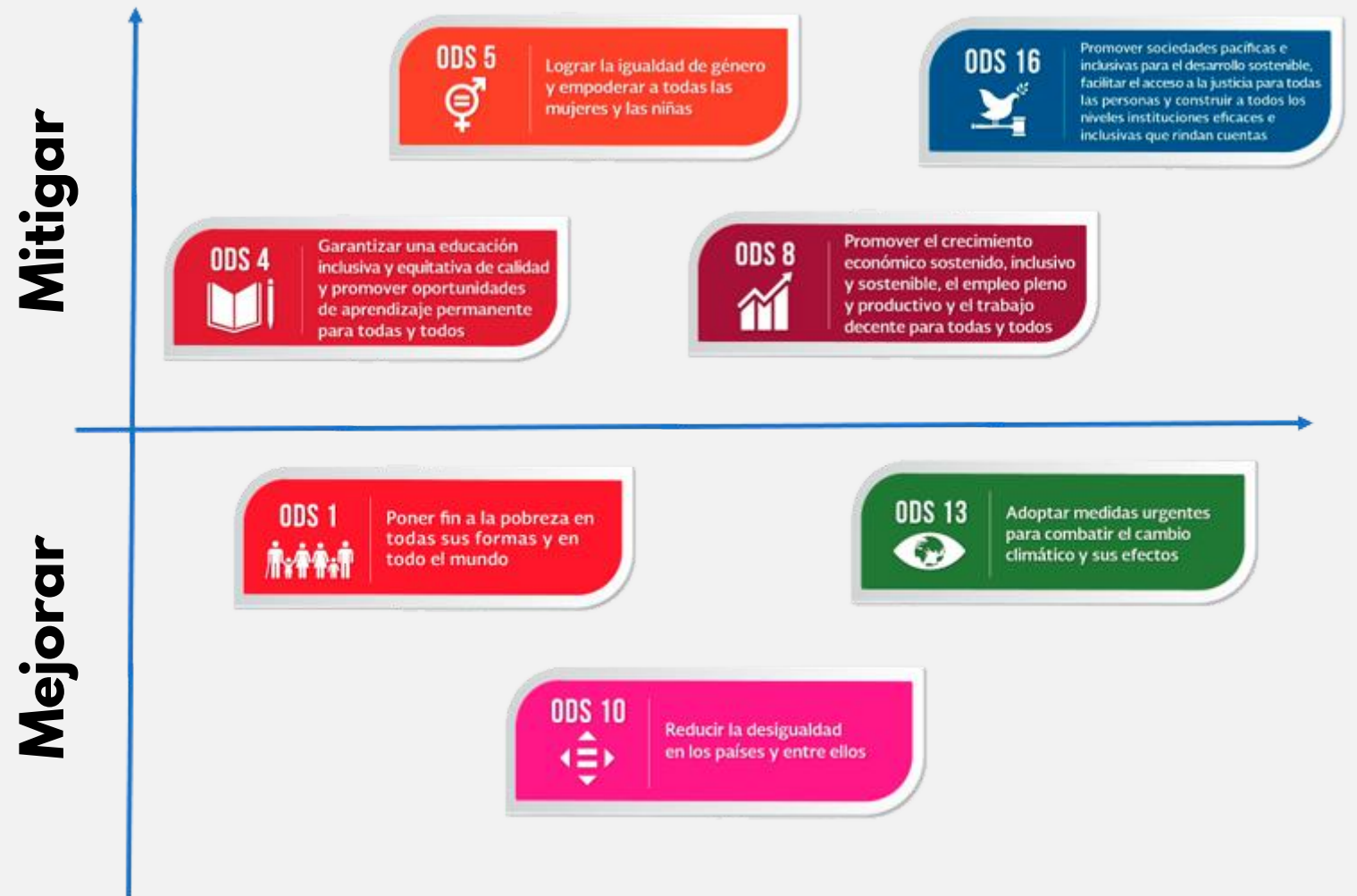

Evaluación de impacto 2021-2022

Este año consolidamos nuestro [modelo de monitoreo y evaluación](#), compuesto por **15** indicadores tanto de gestión, cómo de resultados e impacto.



Utilizamos herramientas tanto cuantitativas como cualitativas para estudiar los cambios de las poblaciones atendidas en las siguientes variables, pre y post intervención:

- Participación e involucramiento comunitario.
- Confianza entre la comunidad educativa y las autoridades escolares.
- Comunicación efectiva.
- Percepción de mejora escolar.

Presencia en plataformas digitales

Charlas a través de redes sociales

En el ciclo escolar 2021-22 la organización se mantuvo activa en la virtualidad con **13** charlas a través de Facebook Live con temas relacionados a prácticas pedagógicas, liderazgo y promoción del bienestar socioemocional de las comunidades educativas.

También se realizaron **10** video tutoriales de actividades "Juguemos a Emprender" con ideas de producto para el curso.



PROEDUCA
SINALOA IAP

**DERECHOS DE LA INFANCIA
E INTERÉS SUPERIOR DE LA NIÑEZ**

Entrevista
en vivo con
**Nuria
Alejandra
González
Elizalde**

Secretaría Ejecutiva
del Sistema Estatal de
Protección Integral de
Niñas, Niños y Adoles-
centes (SE SIPINNA)

Jueves 7 de julio
12:00 PM

f LIVE
Proeduca.sinaloa

Charlas a través de redes sociales

CHARLAS A TRAVÉS DE FACEBOOK LIVES CICLO 2021-2022			
	TEMA	PONENTE	ESPECTADORES EN VIVO
1	Alimentación balanceada y sostenible: sumando a la salud y bienestar desde la infancia	Dra. Macerla Vergara	18
2	Entrevista: Olimpiada Mexicanas de Matemáticas Capítulo Sinaloa (OMM) Sinaloa	Dra. María Guadalupe Russel Noriega	37
3	Charla: Por qué calmar no es lo mismo que acompañar	Psicóloga Paola Ochoa	21
4	Entrevista: Desarrollo de habilidades socioemocionales para la vida	Mtra, Nora Valenzuela	18
5	Mitos y verdades sobre aprender inglés	Mtro. Ryan Storr y Lic. Denise López	27
6	Prevención y signos de alerta de Covid-19 en la niñez	Dr. Eduardo Llausás Magaña	21
7	Estrategias para ejercer el cuidado y el autocuidado	Mtro. Dr. Mario Carranza	6
8	Formando a las futuras líderes emprendedoras	Dra. Lourdes Ocampo	24
9	¿Quién está al cuidado de lo que ve la niñez en plataformas y redes sociales?	Psic. Roxana Rojas y Psic. Brenda Cota	45
10	Actividades lúdico-educativas para niñas y niños de nivel primaria	Mtra. Mariana Aldana Castro	21
11	Covid-19 en niñez y hepatitis infantil	Dr. Cuitláhuac González Galindo	21
12	Derechos de la infancia e interés superior de la niñez	Mtra. Nuria González Elizalde	49
13	Conoce el programa Building Bridges: acercamientos entre comunidades y naciones	Mtro. Ryan Storr	21
TOTAL			302

Ciclo escolar 2021-2022



Espectadores en vivo



Personas alcanzadas



Minutos reproducidos



Nuestras acciones con causa

Voluntariados corporativos



Alcanza Consultants

El programa de enseñanza del idioma inglés **Building Bridges: acercamientos entre comunidades y naciones** se realiza en conjunto con **Alcanza Consultants** desde el año 2019.

Durante el ciclo escolar 2021-22 se impartieron clases gratuitas de inglés a **151** niños y niñas de las escuelas Josué R. Díaz, Agustina Ramírez y Lázaro Cárdenas.

[LEE MÁS](#)

Voluntariados corporativos

Grupo Premier



Voluntarios de Grupo Premier se unieron a la pintura de la escuela Belisario Domínguez, ubicada en la Col. Los Laureles en Culiacán, Sinaloa.

La actividad se realizó el día sábado 3 de mayo de 2021 y reunió al equipo de Proeduca, voluntarios de Grupo Premier y miembros del Consejo de Participación Social de la escuela. El objetivo fue dignificar el espacio de estudio de la niñez tras el vandalismo sufrido durante la pandemia.

[MIRA EL VIDEO](#)

Donaciones en especie



The Home Depot México realizó un donativo de pintura con valor de \$51,676.00 pesos.



Fundación Coppel realizó un donativo de cubrebocas infantiles para la Red por la Educación con valor de \$2,000,100.00 pesos.



Padrinos y Madrinas por la Educación



El programa **Padrinos y Madrinas por la Educación** invita a empresas y grupos socialmente responsables a realizar donativos a beneficio de una escuela para que en ella se implementen los programas de Proeduca Sinaloa IAP.

Entre las actividades que Padrinos y Madrinas realizan voluntariamente con las comunidades escolares se encuentran donaciones de muebles, actividades de reciclaje y organización de festejos para la comunidad escolar. Esta es una manera de acercar a los colaboradores de las empresas con la niñez y con su comunidad.

Carrera "Corro por sus sueños"



Carrera "Corro por sus sueños"



[MIRA EL VIDEO](#)

La carrera Proeduca "**Corro por sus sueños**" se realizó por tercer año consecutivo con la finalidad de recaudar fondos para seguir implementando nuestros programas. El evento familiar tiene una modalidad presencial, virtual y distancias para competencia y convivencia.

- Más de **600** corredores
- **57** aliados y patrocinadores
- Distancias de **3** y **5** kilómetros
- Más de **100** niños y niñas participaron en las carreras infantiles
- Retomada por **14** periódicos, revistas y Blogs

Campaña de Crowdfunding "Ayuda a una escuela"



La campaña "Ayuda a una escuela", lanzada a través de la plataforma de *crowdfunding* Donadora, recaudó un total de **\$33,509** pesos mexicanos. Su objetivo fue mejorar la infraestructura de los planteles que fueron vandalizados durante la pandemia, así como promover la participación ciudadana y la vigilancia de las escuelas para combatir el problema.



Escuelas beneficiadas:

Rafael Buelna Tenorio

Juan Rulfo

Mario Moreno

Roberto Medina Salazar

MIRA EL VIDEO

Campaña de Crowdfunding "Ayuda a una escuela"



PROEDUCA
SINALOA IAP

Sé parte del cambio.
Ayuda a una escuela

PROEDUCA.ORG.MX

debate

INICIO CULIACÁN AMLO NOTICIAS DE HOY LUIS ENRIQUE RAMÍREZ OFERTAS CASA LEY

CULIACÁN

Con la campaña "Ayuda a una escuela" se repararán 4 planteles en Culiacán

📄 | Cuatro escuelas serán beneficiadas con los recursos recaudados. Debate

- 12 notas periodísticas
- 3 espacios en radio
- Retomada por 9 periódicos y revistas locales
- 4,579 personas alcanzadas a través de Facebook y YouTube
- 1791 minutos reproducidos en Facebook

¿Quién está hablando de nosotros?



60

Notas en medios digitales + impresos

17

Entrevistas en radio

5

Ruedas de prensa/eventos para difusión de actividades



ELSOLDESINALOA.COM.MX
Entrega Proeduca 5 mil pesos a la escuela Rafael Buelna Tenorio, en Culiacán



GABRIELA ESPINOZA
DIRECTORA PROE conformamos consejos escolares para

08:17



GRANDES ALIADOS



Agradecemos a nuestros donadores y patrocinadores



Agrícola Chaparral
Agrícola Paredes
Alcanza Consultants
BBVA
Beisbox
Casa María
Cayenna
Clínica mi Ciudad
Club Tomateros de Culiacán
Conymat
Díaz Salazar y Asociados
Divemex
Dportenis
Electrolit
Especies y Plásticos Teresita

Exa Radio 101.7
Frutería La Tapatía
Fundación Coppel
Grupo Funerario San Martín
Grupo Sacsa
Guía de Hoy
Impulsa Inmuebles
Laboratorios Cuén
Línea Directa
Mar & Sea
Noroeste
Ópticas Ver De Verdad
Pagmaderas
Pizzeta
Plaza Ceiba Culiacán

Premier Automotriz
Santo Corral
Stanza Residencial
SuKarne
Taipak
Té Verde
Total Play
Track Life Gym
Zoom Studio
Sociedad Botánica y Zoológica
de Sinaloa A.C.
Gente On Siempre Activa
Natuvit
Asociación Estatal de
Atletismo de Sinaloa A.C.

Agradecemos a nuestros donadores y patrocinadores



Cinépolis
Instituto Sinaloense
del Deporte y la Cultura Física
Instituto Municipal del Deporte
y la Cultura Física
Jorge Iñiguez Nutriólogo
Pentatlón Culiacán
Tecnológico Nacional De
México Campus Culiacán
Ofelias Ilustradora Freelance
Zoológico de Culiacán



Otros donadores

Bien Informado
Carne Encanto
Impacto visual
Infocus
La Cuarta
Plasco

Agradecemos a nuestros donadores y patrocinadores



Ayuda a una escuela



BG Parters
Grupo Premier
Multimarcas Tralli
Mueblerías Mobi

Krishna Valdez
Ernesto Cabrera
Galería de Arte La Gioconda
Jimena Coronado
Diego Torres
Restaurante Las Palmas
Flor de Limón
Miel Spa
Laboratorios Delia Barraza
The Body Shop
Grupo Mara

Olivia Rodríguez Huitimea
Karely Sepúlveda
Reyna Maricela Franco Rivas
Víctor Román Venegas Mendoza
Carlos Araujo Garza
Ana Rosa Hernández castro
Luis Eduardo Segovia
Adriana huerta Clemente
Chely López
José Ángel García Leal
Yolanda Llanes Espinoza
Mario Medina Meza
Eilani Guadalupe Mendoza Miranda
Gabriel Antonio García
David Meza
Norma Llanes
Evelia Jacciri López Camarena

Miriam Lizeth Fernández Lozoya
María Socorro Leyva
Humberto Tamez Arellano
Luis Daniel Torres Lafarga
Felipe Lancaster
Virginia Tamez
David Rodríguez Ortiz
Rocío del Carmen Armenta León
Carlos Astorga
Laura Montaña
Isabel del Carmen Miranda Angulo
Angélica Sotelo Valdez

ALIADOS INSTITUCIONALES



Padrinos por la Educación



Familia del Rincón Jarero



Ingresos y egresos

Ingreso



\$5,962,453.04

Egreso

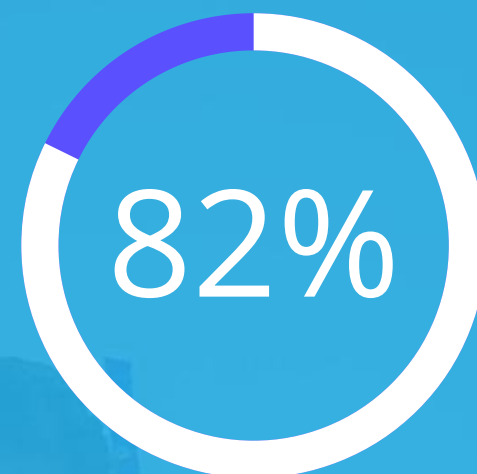

\$4,930,914.24

¿Cómo nos puedes apoyar?



Conviértete en **Padrino o Madrina por la Educación**



Forma parte de nuestros eventos con causa, súpate como **patrocinador**



Únete con **voluntariados** individuales o corporativos



Realiza el **servicio social** o tus **prácticas profesionales** con nosotros





Calle Montebello 416 Col. Montebello
CP. 80227. Culiacán, Sin., México
www.proeduca.org.mx

(667) 7148 232
comunicacion@proeduca.org.mx

