

*Winter in*  
**SOUTH KOREA**

**SPECIAL  
DISCOUNT**

EARLY BIRD BOOKING PERIOD: NOW - 31 JUNE 2026

**DISCOUNT IDR 1,000,000 PER PERSON**

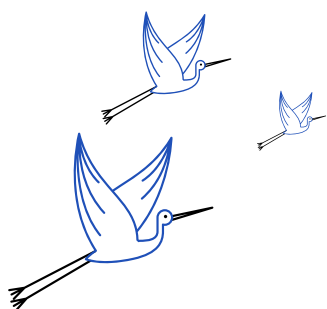
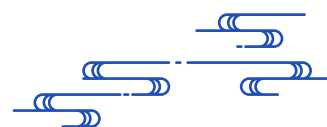

**YEAR END HOLIDAY**

**25 - 31 December 2026**

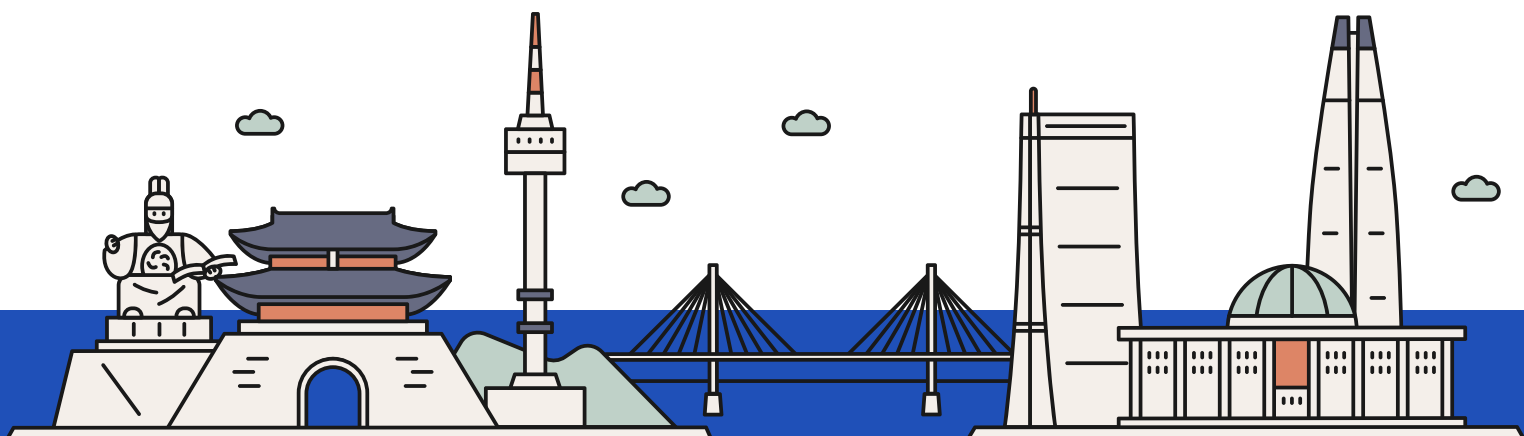

# JADWAL PERJALANAN

## HARI-01 (25DEC): JAKARTA – KUALA LUMPUR

MH722 25DEC CGK KUL 1825 2135

MH066 25DEC KUL ICN 2315 0630+1 (26DEC)

Berkumpul di Bandara Soekarno-Hatta untuk keberangkatan menuju Seoul – ibu kota Korea Selatan dengan transit terlebih dahulu di Kuala Lumpur.

## HARI-02 (26DEC): INCHEON – NAMI – SEORAK (MS,MM)

Setibanya di Bandara Internasional Incheon, perjalanan hari ini dimulai dengan mengunjungi **Nami Island** di provinsi Gangwon – yang merupakan salah satu tempat *shooting iconic* dari drama Korea berjudul ‘Winter Sonata’, dilanjutkan menuju area **Ski Resort** (tidak termasuk peralatan ski). Kemudian, peserta tur akan diantar ke **Seorak area** menuju hotel untuk *check-in* dan beristirahat.

**Hotel / akomodasi (3\*) : Cheongchoho Best Hotel atau setara**

## HARI-03 (27DEC): SEORAK – SEOUL (MP,MS)

Setelah sarapan di hotel, peserta tur akan menuju **Mountain Seorak National Park** menggunakan *cable car*. Masih di kawasan tersebut, peserta tur akan melewati **Gwon Geumsong Fortress**, **The Great Bronze Buddha** dan **Sinheungsa Temple**. Kemudian, menuju kota Seoul. Setibanya di Seoul, peserta tur akan menuju **N-Seoul Tower**, photo stop di **Love Lock Wall** menggunakan *cable car*. Setelah itu, jalan-jalan ke **Dongdaemun Market** dan **Dongdaemun Design Plaza**, dilanjutkan menuju ke hotel untuk *check-in* dan beristirahat.

**Hotel / akomodasi (3\*) : Aventree / Denim Hotel atau setara**

## HARI-04 (28DEC): SEOUL CITY TOUR (MP,MS)

Setelah sarapan di hotel, peserta tur akan pergi ke **Ginseng Center** dan **Cosmetic Shop** untuk berbelanja. Setelah itu, diantar ke **Gyeongbok Royal Palace**, mengunjungi Istana utama Kekaisaran Dinasti Joseon. Peserta tur melewati **The Blue House** dan **National Folklore Museum**. Kemudian, lanjut berbelanja di **Duty Free Shop**. Setelah itu, menuju **Myeongdong Street** yang merupakan pusat perbelanjaan terkenal di Korea, lalu kembali ke hotel untuk beristirahat.

**Hotel / akomodasi (3\*) : Aventree / Denim Hotel atau setara**

## HARI-05(29DEC): SEOUL - POCHEON - SEOUL (MP,MS)

Setelah sarapan di hotel, perjalanan dilanjutkan ke **Pocheon** untuk mengunjungi **Pocheon Art Valley** dengan menaiki kereta monorel. Kemudian, peserta tur kembali ke kota Seoul.

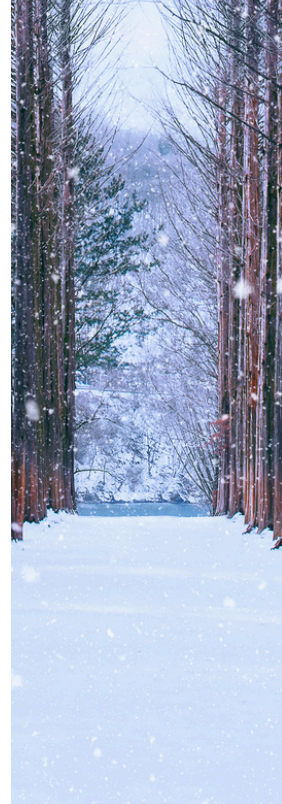

Setibanya di Seoul, mengunjungi **COEX Mall** dan photo stop di **Starfield Library & Gangnam Style Statue**. Setelah itu, peserta tur menuju ke **Itaewon Street & Mosque**. Lalu, peserta tur akan kembali ke hotel untuk beristirahat.

**Hotel / akomodasi (3\*) : Aventree / Denim Hotel atau setara**

## HARI-06 (30DEC): SEOUL CITY TOUR - INCHEON (MP,MS)

Setelah sarapan di hotel, perjalanan dimulai dengan berbelanja di **Red Pine Center**. Setelah itu, peserta tur akan diantar ke tempat pembuatan Kimchi/Gimbap untuk pengalaman belajar membuat Kimchi/Gimbap dan juga mengenakan pakaian adat tradisional Korea yaitu Hanbok. Dilanjut ke **Amethyst Factory, Hongdae Youth** dan **Fahion Street** yang merupakan kawasan fashion terkenal di Korea. Kemudian, peserta tur menuju ke toko oleh-oleh di kota Incheon. Setelah berbelanja, peserta tur diantar ke Bandara Internasional Incheon untuk kepulangan ke Tanah Air keesokan harinya.

## HARI-07 (31DEC): INCHEON - KUALA LUMPUR - JAKARTA

MH039 31DEC ICN KUL 0010 0555  
MH713 31DEC KUL CGK 0725 0830

Setibanya di Jakarta, berakhirlah tur bersama kami. Terima kasih sampai jumpa di tur selanjutnya.

---

## HARGA TOUR PER ORANG DALAM RUPIAH

Harga berlaku untuk 1 kamar berdua (Twin/Double Share)

Departure Date 2026	Harga Dewasa Min. 20 orang (Twin/Double)	Harga Anak (2-12 tahun) (with bed)	Harga Anak (2-12 tahun) (no bed)	Harga Infant (0-2 tahun)
25 Dec	IDR 22.800.000	IDR 22.800.000	IDR 21.800.000	IDR 20.800.000
Single Sup	+ IDR 7.000.000			

\*Harga paket termasuk mengunjungi toko - toko wajib

### PAKET SUDAH TERMASUK:

- Tiket pesawat CGK – ICN – CGK dengan **Malaysia Airlines** (kelas ekonomi).  
**Note: non-endorsable, non-refundable, & non-reroutable.**
- Bagasi maksimal 1 koper dengan berat maksimal 30 kg per orang.
- Bagasi Kabin 1 koper dengan berat maksimal 7 kg per orang.
- **Airport tax** sudah termasuk (**airport tax** dapat berubah sewaktu-waktu dan akan disesuaikan pada saat *issued* tiket).
- Transportasi selama tur.
- **Tour leader** dari Indonesia.
- **Local guide** selama tur.
- Makan sesuai dengan jadwal perjalanan.

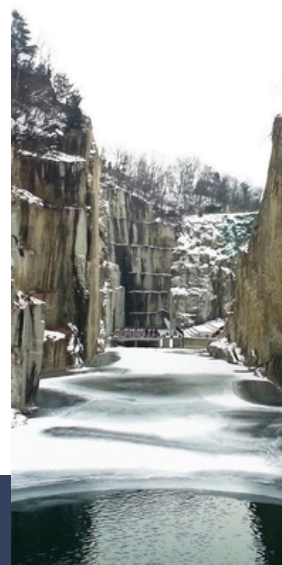
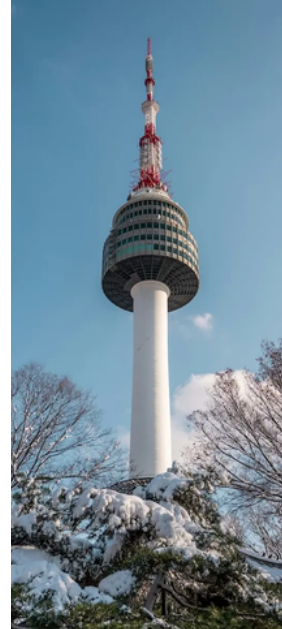

- Tiket masuk objek wisata sesuai dengan jadwal perjalanan (kecuali *Namsam Tower Observatory*).
- Akomodasi 3\* selama tur.
- 2 botol air per orang per hari.
- Welcome Snack di hari pertama.

### PAKET TIDAK TERMASUK:

- *Tipping* untuk *guide / driver / tour leader*.
- Peralatan Ski dan Tiket masuk.
- Dokumen perjalanan, seperti: paspor, asuransi perjalanan, dan visa.
- Pengeluaran pribadi.
- Tur Opsional.
- Hal - hal yang tidak disebutkan di “*PAKET SUDAH TERMASUK*”.

### TAMBAHAN BIAYA:

- Visa group: **IDR 400.000 / orang**.

(Approval visa ditentukan oleh kedutaan dan tidak ada pengembalian biaya jika ada penolakan visa)

- Tipping Tour Leader/Guide/Driver: **IDR 900.000 / orang**.
- Jika pax tidak mengunjungi toko wajib maka akan dikenakan tambahan **IDR 3.500.000 / orang**.

**Catatan : Harga bisa berubah sewaktu – waktu.**

### SYARAT & KETENTUAN:

- Pendaftaran disertai dengan uang muka sebesar **IDR 15.000.000** per orang.

**Note: non-refundable**

- Pelunasan 25 hari kerja sebelum keberangkatan.
- Pembatalan dalam waktu 25 hari kerja (setelah pelunasan), tidak ada pengembalian uang.
- Bila permohonan visa ditolak atau terlambat keluar dari kedutaan, maka uang muka dan biaya visa akan hangus.
- Hotel dapat berubah sewaktu-waktu (dengan kondisi hotel yang setaraf) sesuai dengan ketersediaan kamar.
- Tidak ada pengembalian uang apabila terjadi force majeure / kondisi diluar kendali (seperti bencana alam, pemogokan, kehilangan, kerusakan, keterlambatan sarana angkutan / transportasi, perang, wabah penyakit, aksi teroris) yang mempengaruhi acara perjalanan. Semua biaya tambahan yang terjadi sehubungan dengan force majeure tersebut diatas, menjadi tanggungan peserta tour sepenuhnya.
- Untuk pembookingan kamar triple sharing (1 kamar ditempati 3 orang), extra bed dapat berupa folding bed (ranjang lipat).
- Bagi peserta yang berusia diatas 70 tahun, atau peserta yang membutuhkan bantuan pendamping di aktivitas sehari-hari-nya, wajib didampingi oleh anggota keluarga, teman, atau saudara yang akan bertanggung-jawab selama perjalanan berlangsung.

