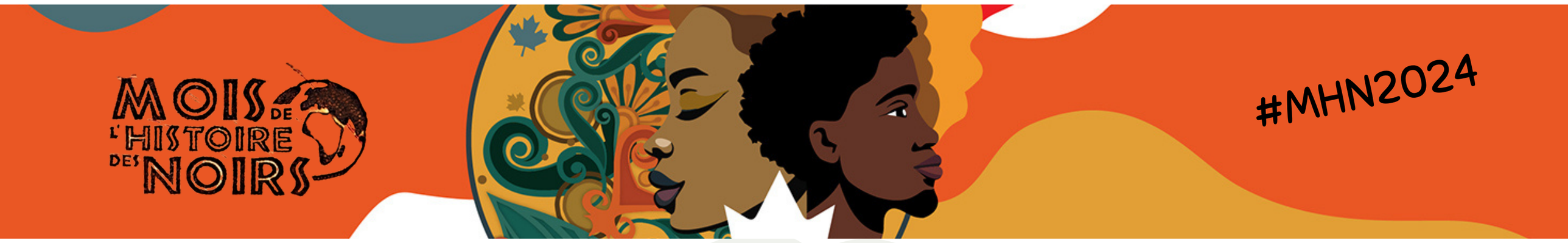


**JEUD., 8 FÉVR. À 11:30 - 14H**
**Forum Entrepreneurial : Perspective féminine**
UNB DEPARTMENT OF HISTORY
Centre des Arts et de la Culture de Dieppe
Ville de DIeppe

**JEUD.,13 ET 14 FÉVRIER DE 8:30 À 16H30**
**Exposition de photos des portraits de personnes influentes afrodescendantes**
Hôtel de Ville de Dieppe
Ville de Dieppe et Association Initiatives Afro-Canadiennes du N-B

**MER., 14 FÉVR. À 14:45 - CCNB**
**Conférence - DÉBAT THÈME " L'immigration francophone et afrodescendante au N-B"**
Association Multiculturelle Restigouche

**MER 21 FÉVRIER DE 17H À 20H**
**Bibliothèque Humaine** - Partage d'expérience avec des personnes afrodescentes impactantes
Bibliothèque publique de Dieppe

**MER 21 FÉVRIER DE 18H30 À 19H15**
**Un conte familial** sur les thèmes de la diversité et l'inclusion sera lu à l'occasion du MHN2024
Bibliothèque publique de Dieppe

**MER 28 FÉVRIER DE 18H30 À 20H**
**Quiz MHN bilingue** sur les thèmes de la dfamielle autour de la culture africaine - MHN2024
Bibliothèque publique de Dieppe

**JEUD., 8 FÉVR. À 19:00**
**Club de lecture féministe sur le livre Une poupée en chocolat d'Amandine Gay**
RFNB - Évènement en ligne

**JEU.,15 FÉVR. À 14:00**
**BIBLIOTHÈQUE CENTENAIRE DE CAMPBELLTON**
Projection du film : " le chevalier" et discussions - Entrée libre
Association Multiculturelle Restigouche

**VEN., 16 FÉVR. À 14:00**
**Bibliothèque Raymond-Lagacé d'Atholville**
Projection du film : " les bêtes du sud sauvage" et discussions - Entrée libre
Association Multiculturelle Restigouche

**VEN.,__23 FÉVR. À 17:30 - CENTRE CULTUREL ABERDEEN**
**Projection du film : "Le Mythe de la femme Noire " de Ayana O'Shun**
We Are One

**VEN.,_23 FÉVR. À 19:00 - CCNB**
**Projection du film : " marcher vers l'autre " de Boucar Diouf et discussions** - Entrée libre
Association Multiculturelle Restigouche

**DIM., 25 FÉVR. À 18:00 / Salle ALMA**
**Concert de Jazz / Blues / Gospel**
Présenté par Matheno Music
Inscription obligatoire au info@rma-amr.ca
Association Multiculturelle Restigouche

**Restez à l'affût pour découvrir encore plus de contenu, articles et conférences tout au long du mois!**
*Ce calendrier est réalisé par le RIFNB et n'est pas exhaustif, d'autres événements sont organisés au Nouveau-Brunswick et ailleurs et au Canada

WWW.RIFNB.CA
RÉSEAU en IMMIGRATION FRANCOPHONE du NOUVEAU-BRUNSWICK RIFNB
L'immigration francophone j'y crois!
New Nouveau Brunswick CANADA
Immigration, Réfugiés et Citoyenneté Canada
Immigration, Refugees and Citizenship Canada