

Ubica tu casilla

VOTA ESTE 2 DE JUNIO



HIDALGO

En cumplimiento a lo dispuesto por los artículos 254, párrafo 1, inciso g); 256 párrafo 1, inciso e) y 257 numeral 1 de la Ley General de Instituciones y Procedimientos Electorales, se lleva a cabo la PRIMERA publicación de la integración de las Mesas Directivas de Casilla aprobadas por los Consejos Distritales del INE, y de los lugares donde se ubicarán para recibir el voto de la ciudadanía en las elecciones del 2 de junio del 2024.

1

Identifica el número de tu sección electoral

2

Busca en esta lista el número de sección que corresponda a tu credencial, así como la ubicación de tu casilla donde podrás votar.



A partir del 15 de mayo podrás consultar la página <https://ubicatucasilla.ine.mx>

¿Cómo votar en la casilla este 2 de junio?

1

Ubica tu casilla, acude al domicilio y espera tu turno en la fila para ingresar a emitir tu voto.



2

Personas con discapacidad, mujeres embarazadas y personas adultas mayores tendrán prioridad y podrán ingresar, si lo requieren, con una persona de su confianza.



3

Entrega tu credencial para votar a la persona funcionaria de casilla y muestra tu dedo pulgar derecho.



Espera a que te localicen en la lista nominal y te entreguen las boletas electorales.



4

Pasa al cancel o a la mampara especial a emitir tu voto, libremente y en secreto.



Coloca las boletas en las urnas según la elección que corresponda.

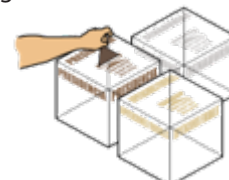

5

Regresa a la mesa para que la persona funcionaria de casilla marque tu credencial, y te coloquen líquido indeleble en el pulgar derecho.

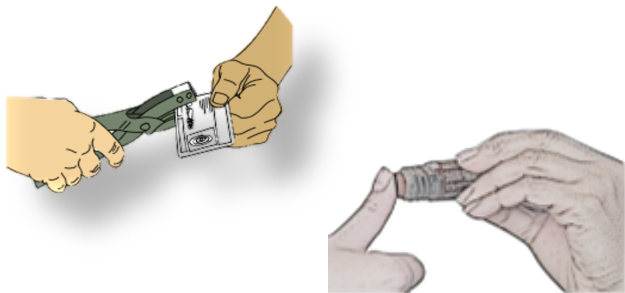

6

Te devolverán tu credencial para votar.



La persona funcionaria de casilla te mostrará la salida.



Ubicación e Integración de Mesas Directivas de Casillas (ENCARTE)

Estado: HIDALGO

Distrito Federal	Distrito Local	Municipio	Localidad	Sección	Casilla	Ubicación	Presidenta/e	1er. Secretaria/o	2do. Secretaria/o	1er. Escrutador	2do. Escrutador	3er. Escrutador	1er. Suplente	2do. Suplente	3er. Suplente
1) HUEJUTLA DE REYES	3) TLANCHINOL	10) ATLAPEXCO	1) ATLAPEXCO	162	B1	ESCUELA PRIMARIA GENERAL TEODOMIRO MANZANO, AVENIDA REVOLUCIÓN, NÚMERO 5, COLONIA FRAMBOYANES, CÓDIGO POSTAL 43060, ATLAPEXCO, HIDALGO, A UN LADO DEL MINISÚPER ATLAPEXCO.	GERARDO BAUTISTA GUTIERREZ	ANCELMO HERNANDEZ FLORES	LAURA MARIA MAYA SILVA	ERIKA ARRIAGA HERNANDEZ	LOURDES CARBAJAL PACHECO	MACARIA GOMEZ CRUZ	JOSE ARTEAGA ZARAGOZA	LEONARDO AQUINO HERNANDEZ	CELSA BAUTISTA SAN JUAN
1) HUEJUTLA DE REYES	3) TLANCHINOL	10) ATLAPEXCO	1) ATLAPEXCO	162	C1	ESCUELA PRIMARIA GENERAL TEODOMIRO MANZANO, AVENIDA REVOLUCIÓN, NÚMERO 5, COLONIA FRAMBOYANES, CÓDIGO POSTAL 43060, ATLAPEXCO, HIDALGO, A UN LADO DEL MINISÚPER ATLAPEXCO.	JOSE CRUZ NARANJO	ALBINO HERNANDEZ HERNANDEZ	MARIO ALBERTO MENDEZ RAMIREZ	OSCAR ARTEAGA HERNANDEZ	REBECA CRUZ BAUTISTA	ARACELI HERNANDEZ CRUZ	BENITO CRUZ DE LA CRUZ	HORTENCIA ARAGON RAMIREZ	JUANA BAUTISTA HERNANDEZ
1) HUEJUTLA DE REYES	3) TLANCHINOL	10) ATLAPEXCO	1) ATLAPEXCO	162	C2	ESCUELA PRIMARIA GENERAL TEODOMIRO MANZANO, AVENIDA REVOLUCIÓN, NÚMERO 5, COLONIA FRAMBOYANES, CÓDIGO POSTAL 43060, ATLAPEXCO, HIDALGO, A UN LADO DEL MINISÚPER ATLAPEXCO.	ABIGAIL DEL ANGEL MENDOZA	EUFEMIO HERNANDEZ MARAÑON	ENULBINA MENDOZA VARGAS	EPITACIO ASUNCION MARCOS	YAHIR CRUZ MARTINEZ	ELDA MONTIEL FLORES	EDITH HERNANDEZ HERNANDEZ	MARCOS ARTEAGA GARCIA	ALBERTO MARTINEZ LOPEZ
1) HUEJUTLA DE REYES	3) TLANCHINOL	10) ATLAPEXCO	1) ATLAPEXCO	162	C3	ESCUELA PRIMARIA GENERAL TEODOMIRO MANZANO, AVENIDA REVOLUCIÓN, NÚMERO 5, COLONIA FRAMBOYANES, CÓDIGO POSTAL 43060, ATLAPEXCO, HIDALGO, A UN LADO DEL MINISÚPER ATLAPEXCO.	ANASTACIO GUZMAN CRUZ	JOSE LARA HERNANDEZ	LOIDA EUNICE MONTIEL HERNANDEZ	FLOR ISABEL BAUTISTA HERNANDEZ	DAVID DE LA CRUZ SONI	SARA MORALES HERNANDEZ	MARIA ANTONIA HERNANDEZ HERNANDEZ	MARIA ANGELINA DE LA CRUZ HILARIO	KARLA MARICELA MEDINA LOPEZ
1) HUEJUTLA DE REYES	3) TLANCHINOL	10) ATLAPEXCO	1) ATLAPEXCO	162	S1	GALERA DEL ESTACIONAMIENTO DE LA TIENDA DE AUTOSERVICIO EL BALSERO EXPRESS, CARRETERA ATLAPEXCO HUEJUTLA, SIN NÚMERO, COLONIA LAS TORRES, CÓDIGO POSTAL 43064, ATLAPEXCO, HIDALGO, A 100 METROS DEL MONUMENTO EL BALSERO.	DENY ARGUELLES MALDONADO	LAURA HERNANDEZ CANALES	DIDIER JHAID LOPEZ ARTEAGA	MEEYSY JOHARI OLIVARES MARTINEZ	OSIRIS BAUTISTA VINIEGRA	OBDULIA GARCIA SANCHEZ	CENORINA HERNANDEZ PEREZ	JOSEFA HERNANDEZ ONTIVEROS	LUVIA LUNA CRUZ
1) HUEJUTLA DE REYES	3) TLANCHINOL	10) ATLAPEXCO	31) TENEXCO PRIMERO	163	B1	ESCUELA PRIMARIA GENERAL JUSTO SIERRA, AVENIDA PRINCIPAL, SIN NÚMERO, LOCALIDAD TENEXCO PRIMERO, CÓDIGO POSTAL 43067, ATLAPEXCO, HIDALGO, PASANDO EL CENTRO DE EDUCACIÓN PREESCOLAR NIÑOS HÉROES.	DORALICIA ESTEBAN LARA	KEVIN HUMBERTO ANTONIO BAUTISTA	RIGOBERTO HERNANDEZ BAUTISTA	AQUILEO ABREGO DEL ANGEL	CRISTOBAL BALTAZAR HERNANDEZ	ANA ROSA HERNANDEZ HERNANDEZ	LUISA HERNANDEZ HERNANDEZ	ABRAHAM FLORES TELLEZ	VICTORIANO HERNANDEZ HERNANDEZ
1) HUEJUTLA DE REYES	3) TLANCHINOL	10) ATLAPEXCO	31) TENEXCO PRIMERO	163	C1	ESCUELA PRIMARIA GENERAL JUSTO SIERRA, AVENIDA PRINCIPAL, SIN NÚMERO, LOCALIDAD TENEXCO PRIMERO, CÓDIGO POSTAL 43067, ATLAPEXCO, HIDALGO, PASANDO EL CENTRO DE EDUCACIÓN PREESCOLAR NIÑOS HÉROES.	AZENETH HERNANDEZ HERNANDEZ	JOSE FLORES FLORENTINA	BRAYAN DAVID HERNANDEZ FLORES	JOSE ANASTACIO BALTAZAR FELICITAS	JUAN JOSE HERNANDEZ AVILA	AZUCENA HERNANDEZ HERNANDEZ	FRANCISCO BALTAZAR HERNANDEZ	JOSEFINA HERNANDEZ BAUTISTA	ANTONIO HERNANDEZ HERNANDEZ
1) HUEJUTLA DE REYES	3) TLANCHINOL	10) ATLAPEXCO	45) LOS NARANJOS	163	E1	GALERA PÚBLICA, CALLE SIN NOMBRE, SIN NÚMERO, LOCALIDAD LOS NARANJOS, CÓDIGO POSTAL 43067, ATLAPEXCO, HIDALGO, FRENTE A LA ESCUELA PRIMARIA FRANCISCO I. MADERO.	CLAUDIA CRUZ BAUTISTA	MARIA ISABEL BALTAZAR HERNANDEZ	EUSTORGIO CRUZ BALTAZAR	JESUS ADRIAN FLORES RAMIREZ	ROBERTO HERNANDEZ BALTAZAR	MANUEL HERNANDEZ BAUTISTA	JUAN NAZARIO CRUZ CHAVEZ	ZENAIDA CRUZ CHAVEZ	FRANCISCO HERNANDEZ BAUTISTA
1) HUEJUTLA DE REYES	3) TLANCHINOL	10) ATLAPEXCO	12) COYOLAPA	164	B1	AUDITORIO PÚBLICO, CALLE SIN NOMBRE, SIN NÚMERO, LOCALIDAD COYOLAPA, CÓDIGO POSTAL 43067, ATLAPEXCO, HIDALGO, CRUCERO CARRETERA A OXALE.	BENICE MAYA GUERRERO	IRMA CESPEDES ORDAZ	ANGELICA CESPEDES AGUIRRE	DEYSY GOMEZ ORDAZ	JESUS GOMEZ ORDAZ	JOSE NICOLAS HERNANDEZ BALTAZAR	TEODORA HERNANDEZ VARGAS	ANTONIO MARTINEZ SAN JUAN	MARIO ORDAZ HERNANDEZ
1) HUEJUTLA DE REYES	3) TLANCHINOL	10) ATLAPEXCO	15) HUITZOTLACO	165	B1	GALERA PÚBLICA, CALLE FELICIANO SÁNCHEZ, SIN NÚMERO, BARRIO 2 CENTRO, LOCALIDAD HUITZOTLACO, CÓDIGO POSTAL 43066, ATLAPEXCO, HIDALGO, FRENTE A LA DELEGACIÓN MUNICIPAL.	JERONIMO LARA ZAVALA	SANEN BAUTISTA RUIZ	EDITH ESTEBAN HERNANDEZ	TERESA GABRIELA CHAVEZ TELLEZ	MARIA GUADALUPE HERNANDEZ FLORES	PEDRO HERNANDEZ TORRES	DORA LARA HERNANDEZ	LUCERO MARTINEZ ESTEBAN	PAULINO ARRIAGA BAUTISTA

Ubicación e Integración de Mesas Directivas de Casillas (ENCARTE)

Estado: HIDALGO

Distrito Federal	Distrito Local	Municipio	Localidad	Sección	Casilla	Ubicación	Presidenta/e	1er. Secretaria/o	2do. Secretaria/o	1er. Escrutador	2do. Escrutador	3er. Escrutador	1er. Suplente	2do. Suplente	3er. Suplente
1) HUEJUTLA DE REYES	3) TLANCHINOL	10) ATLAPEXCO	15) HUITZOTLACO	165	C1	GALERA PÚBLICA, CALLE FELICIANO SÁNCHEZ, SIN NÚMERO, BARRIO 2 CENTRO, LOCALIDAD HUITZOTLACO, CÓDIGO POSTAL 43066, ATLAPEXCO, HIDALGO, FRENTE A LA DELEGACIÓN MUNICIPAL.	MAYRA ALVARADO BAUTISTA	MANUEL ALVARADO BAUTISTA	ERICK GEISER HERNANDEZ HERNANDEZ	ANASTACIA HERNANDEZ BAUTISTA	FILEMON HERNANDEZ SAN JUAN	FRANCISCO HERNANDEZ XX	AGUSTINA LOPEZ PEREZ	MAXIMO BAUTISTA HERNANDEZ	MARIA BAUTISTA HERNANDEZ
1) HUEJUTLA DE REYES	3) TLANCHINOL	10) ATLAPEXCO	3) ATENCUAPA	166	B1	ESCUELA PRIMARIA GENERAL NARCISO MENDOZA, CALLE SIN NOMBRE, SIN NÚMERO, LOCALIDAD ATENCUAPA, CÓDIGO POSTAL 43066, ATLAPEXCO, HIDALGO, FRENTE A LA DELEGACIÓN MUNICIPAL.	MAGDALENA HERNANDEZ REYES	RICARDO SVEIN HERNANDEZ DOMINGUEZ	LESLY PAOLA ESCUDERO BAUTISTA	MIRIAM HERNANDEZ OLIVARES	JUAN SANTIAGO IGNACIO HERNANDEZ	BRAULIO HERNANDEZ HERNANDEZ	ARACELI GUZMAN SANCHEZ	KARLA LARA HERNANDEZ	GABRIEL FLORES HERNANDEZ
1) HUEJUTLA DE REYES	3) TLANCHINOL	10) ATLAPEXCO	3) ATENCUAPA	166	C1	ESCUELA PRIMARIA GENERAL NARCISO MENDOZA, CALLE SIN NOMBRE, SIN NÚMERO, LOCALIDAD ATENCUAPA, CÓDIGO POSTAL 43066, ATLAPEXCO, HIDALGO, FRENTE A LA DELEGACIÓN MUNICIPAL.	GRISELDA HERNANDEZ BALTÁZAR	ALMA RUT HERNANDEZ HERNANDEZ	ELIZABETH HERNANDEZ DOMINGUEZ	DOMITILA HERNANDEZ SAN JUAN	YESSENIA IGNACIO HERNANDEZ	BEATRIZ ALONSO AZUARA	LIBORIO HERNANDEZ RODRIGUEZ	ELVIA ESCUDERO MOLINOS	FIDEL ESCUDERO FLORES
1) HUEJUTLA DE REYES	3) TLANCHINOL	10) ATLAPEXCO	9) ATOTOMOC	167	B1	GALERA PÚBLICA, CALLE SIN NOMBRE, SIN NÚMERO, LOCALIDAD ATOTOMOC, CÓDIGO POSTAL 43066, ATLAPEXCO, HIDALGO, FRENTE A LA ESCUELA PRIMARIA GENERAL CUAUHTÉMOC.	JAVIER BAUTISTA BAUTISTA	KARINA BAUTISTA BAUTISTA	DOLORES BAUTISTA BAUTISTA	TOMAS BAUTISTA RODRIGUEZ	JUAN ANTONIO BAUTISTA BAUTISTA	MARIA AMALIA BAUTISTA BAUTISTA	MANUELA BAUTISTA HERNANDEZ	GUDELIA BAUTISTA SANCHEZ	PEDRO BAUTISTA HERRERA
1) HUEJUTLA DE REYES	3) TLANCHINOL	10) ATLAPEXCO	26) SAN ISIDRO	168	B1	AUDITORIO DE LA LOCALIDAD, CALLE SIN NOMBRE, SIN NÚMERO, LOCALIDAD SAN ISIDRO, CÓDIGO POSTAL 43067, ATLAPEXCO, HIDALGO, FRENTE A LA CASA DE LA NIÑEZ INDIGENA.	VICTOR AMADOR RAMIREZ	LUIS ERNESTO HERNANDEZ HERNANDEZ	OMAR CORTES SAN JUAN	BRENDA HERNANDEZ BAUTISTA	EVA MARIANO AUSENCIO	JUAN MARIANO HERNANDEZ	BRIGIDA BALTÁZAR HERNANDEZ	ANTONIA HERNANDEZ BAUTISTA	RUBEN DE LA CRUZ LARA
1) HUEJUTLA DE REYES	3) TLANCHINOL	10) ATLAPEXCO	11) COCHOTLA	169	B1	AUDITORIO DE LA LOCALIDAD, CALLE SIN NOMBRE, SIN NÚMERO, LOCALIDAD COCHOTLA, CÓDIGO POSTAL 43060, ATLAPEXCO, HIDALGO, FRENTE A LA TELESECUNDARIA 260.	NOELIA BALTÁZAR HERNANDEZ	JUANA HERNANDEZ DE LA CRUZ	EUFRONIA HERNANDEZ HERNANDEZ	BERENICE BALTÁZAR BAUTISTA	YARELI BAUTISTA BAUTISTA	VERONICA BAUTISTA HERNANDEZ	GREGORIO HERNANDEZ ANTONIA	JOSEFINA HERNANDEZ HERNANDEZ	JUAN MARCOS HERNANDEZ HERNANDEZ
1) HUEJUTLA DE REYES	3) TLANCHINOL	10) ATLAPEXCO	11) COCHOTLA	169	C1	AUDITORIO DE LA LOCALIDAD, CALLE SIN NOMBRE, SIN NÚMERO, LOCALIDAD COCHOTLA, CÓDIGO POSTAL 43060, ATLAPEXCO, HIDALGO, FRENTE A LA TELESECUNDARIA 260.	MARCOS HERNANDEZ CONCEPCION	AMANDA ANETTE HERNANDEZ HERNANDEZ	JOSEFINA HERNANDEZ HERNANDEZ	HEIDI CRUZ ZAMORA	MARIA LUCIA BAUTISTA HERNANDEZ	FLORENCIO FLORES MOGICA	PEDRO HERNANDEZ BAUTISTA	JOSE DOMINGO FLORES HERNANDEZ	FRANCISCO BAUTISTA HERNANDEZ
1) HUEJUTLA DE REYES	3) TLANCHINOL	10) ATLAPEXCO	16) ITZOCAL	170	B1	GALERA PÚBLICA, CALLE SIN NOMBRE, SIN NÚMERO, COLONIA CENTRO, LOCALIDAD ITZOCAL, CÓDIGO POSTAL 43063, ATLAPEXCO, HIDALGO, FRENTE A LA DELEGACIÓN MUNICIPAL.	ADALBERTO HERNANDEZ ZAVALA	FRANCISCA BALTÁZAR ALVAREZ	VALENTIN BAUTISTA MORALES	NEREIDA CESPEDES HERNANDEZ	AYLIN MICHELL GUZMAN CENTENO	MARTHA HERNANDEZ OLIVARES	AGUSTINA LARA BAUTISTA	FRANCISCO BAUTISTA CHAVEZ	MARIA ISABEL DOMINGO LARA
1) HUEJUTLA DE REYES	3) TLANCHINOL	10) ATLAPEXCO	16) ITZOCAL	170	C1	GALERA PÚBLICA, CALLE SIN NOMBRE, SIN NÚMERO, COLONIA CENTRO, LOCALIDAD ITZOCAL, CÓDIGO POSTAL 43063, ATLAPEXCO, HIDALGO, FRENTE A LA DELEGACIÓN MUNICIPAL.	MARLENE AMADOR SAN JUAN	NEREYDA HERNANDEZ ZAVALA	MIRIAM TERESA CASTRO CERVANTES	TERESA GOMEZ LARA	JULIO IVAN HERNANDEZ ITURBIDE	ISAIAS BAUTISTA HERNANDEZ	JOSE BALTÁZAR XX	ARACELI GUTIERREZ LARA	ERIKA DEL ROSARIO ALVAREZ MARTINEZ
1) HUEJUTLA DE REYES	3) TLANCHINOL	10) ATLAPEXCO	29) TECOLOTLILA	171	B1	ESCUELA PRIMARIA GENERAL HÉROES DE CHAPULTEPEC, CALLE SIN NOMBRE, SIN NÚMERO, LOCALIDAD TECOLOTLILA, CÓDIGO POSTAL 43060, ATLAPEXCO, HIDALGO, CENTRO DE LA LOCALIDAD.	NAPOLEON BECTO CASTILLO	CLARIVEL HERNANDEZ ZAVALA	JOSE AQUINO BUTRON	ARANZA BAUTISTA CUELLAR	LUIS GABRIEL ISIDRO BUTRON	JUANA BAUTISTA TOLENTINO	ADARENI CANALES AQUINO	MARILU FERNANDO BAUTISTA	HERMELINDA HERNANDEZ ZAVALA

Ubicación e Integración de Mesas Directivas de Casillas (ENCARTE)

Estado: HIDALGO

Distrito Federal	Distrito Local	Municipio	Localidad	Sección	Casilla	Ubicación	Presidenta/e	1er. Secretaria/o	2do. Secretaria/o	1er. Escrutador	2do. Escrutador	3er. Escrutador	1er. Suplente	2do. Suplente	3er. Suplente
1) HUEJUTLA DE REYES	3) TLANCHINOL	10) ATLAPEXCO	29) TECOLOTLILA	171	C1	ESCUELA PRIMARIA GENERAL HÉROES DE CHAPULTEPEC, CALLE SIN NOMBRE, SIN NÚMERO, LOCALIDAD TECOLOTLILA, CÓDIGO POSTAL 43060, ATLAPEXCO, HIDALGO, CENTRO DE LA LOCALIDAD.	CASILDO BUTRON ZAVALA	VICTOR JOSE CANALES RAMIREZ	FRANCISCA BALTAZAR MARCELO	AARON HERNANDEZ RAMIREZ	VANESA MANILLA GOMEZ	VICTORIA HERNANDEZ CHAVEZ	HUMBERTO CANALES SANTOS	LEYLA FLORES NARANJO	BENITA CAPETILLO SALAZAR
1) HUEJUTLA DE REYES	3) TLANCHINOL	10) ATLAPEXCO	4) ATLAJCO	172	B1	ESCUELA PRIMARIA INDÍGENA ÁLVARO OBREGÓN, CALLE SIN NOMBRE, SIN NÚMERO, LOCALIDAD ATLAJCO, CÓDIGO POSTAL 43063, ATLAPEXCO, HIDALGO, PASANDO EL VADO.	CELSA HERNANDEZ NARANJO	FIDELINA HERNANDEZ NARANJO	ANASTACIA BAUTISTA HERNANDEZ	ANGELICA HERNANDEZ HERNANDEZ	JORGE HERNANDEZ MEDINA	MAGDALENA BAUTISTA AGUSTINA	NICOLAS BAUTISTA CATARINA	ANTONIA BAUTISTA VIRGINIA	DOMINGO HERNANDEZ HERNANDEZ
1) HUEJUTLA DE REYES	3) TLANCHINOL	10) ATLAPEXCO	10) COCHISCUATITLA	173	B1	ESCUELA PRIMARIA INDÍGENA CUAUHTÉMOC, CALLE SIN NOMBRE, SIN NÚMERO, LOCALIDAD COCHISCUATITLA, CÓDIGO POSTAL 43060, ATLAPEXCO, HIDALGO, A UN COSTADO DE LA CLÍNICA DE SALUD.	BRISEIDA BAUTISTA SAN JUAN	VALERIANO HERNANDEZ BAUTISTA	SARAI BALTAZAR BAUTISTA	GERARDO HERNANDEZ HERNANDEZ	SALVADOR BAUTISTA SAN JUAN	MARIA MAGDALENA DE LA CRUZ HERNANDEZ	ALBERTO BALTAZAR HERNANDEZ	ELIAS BAUTISTA BAUTISTA	GABRIELA BAUTISTA BAUTISTA
1) HUEJUTLA DE REYES	3) TLANCHINOL	10) ATLAPEXCO	2) ACHIQUIHUIXTLA	174	B1	EXTERIOR DE LA CASA DE SALUD, CALLE SIN NOMBRE, SIN NÚMERO, LOCALIDAD ACHIQUIHUIXTLA, CÓDIGO POSTAL 43063, ATLAPEXCO, HIDALGO, FRENTE AL MOLINO DE NIXTAMAL MUJERES EN SOLIDARIDAD.	YATZIRI ANAHI BAUTISTA LARA	LENIN ADAIR CRUZ TOLENTINO	CLAUDIA ANDRADE MARTINEZ	MAGDALENA ANTONIO VILLEGAS	EFREN HERNANDEZ CRUZ	SILVIA HERNANDEZ HERNANDEZ	RAFAEL CRUZ TOLENTINO	JORGE HERNANDEZ FLORES	RICARDO CRUZ MARQUEZ
1) HUEJUTLA DE REYES	3) TLANCHINOL	10) ATLAPEXCO	27) SANTO TOMAS	175	B1	ESCUELA PRIMARIA INDÍGENA VENUSTIANO CARRANZA, CALLE SIN NOMBRE, SIN NÚMERO, LOCALIDAD SANTO TOMÁS, CÓDIGO POSTAL 43062, ATLAPEXCO, HIDALGO, A UN COSTADO DE LA CARRETERA QUE CONDUCE A PAHACTLA.	DANIEL HERNANDEZ HERNANDEZ	EMELDA AGUADO BAUTISTA	BERENICE BAUTISTA BAUTISTA	MARIA VICTORIA DE LA CRUZ NAVARRO	FLORENCIA HERNANDEZ BAUTISTA	JESUS HERNANDEZ BAUTISTA	CONCEPCION AGUADO BAUTISTA	ANASTACIO BAUTISTA HERNANDEZ	MIGUEL ANTONIO HERNANDEZ SANTOS
1) HUEJUTLA DE REYES	3) TLANCHINOL	10) ATLAPEXCO	27) SANTO TOMAS	175	C1	ESCUELA PRIMARIA INDÍGENA VENUSTIANO CARRANZA, CALLE SIN NOMBRE, SIN NÚMERO, LOCALIDAD SANTO TOMÁS, CÓDIGO POSTAL 43062, ATLAPEXCO, HIDALGO, A UN COSTADO DE LA CARRETERA QUE CONDUCE A PAHACTLA.	NOE BAUTISTA BAUTISTA	PATRICIA ARAGON TOLENTINO	EMILIA BAUTISTA HERNANDEZ	BENJAMIN DEL ANGEL BAUTISTA	HERLINDA HERNANDEZ BAUTISTA	JOSE MANUEL HERNANDEZ BAUTISTA	ROGELIO BAUTISTA BAUTISTA	RAMON BAUTISTA OLIVARES	VICENTE BAUTISTA HERNANDEZ
1) HUEJUTLA DE REYES	3) TLANCHINOL	10) ATLAPEXCO	21) PAHATLA	176	B1	GALERA PÚBLICA, CALLE SIN NOMBRE, SIN NÚMERO, LOCALIDAD PAHACTLA, CÓDIGO POSTAL 43061, ATLAPEXCO, HIDALGO, AL FINAL DE CALLE PRINCIPAL.	YESSICA CORTES LARA	SANDRA BAUTISTA SAN JUAN	NEREYDA HERNANDEZ SAN JUAN	MANUEL RAMIREZ BAUTISTA	HUMBERTO RAMIREZ MARTINEZ	PEDRO BAUTISTA CRUZ	REYNA HERNANDEZ SALAZAR	ADRIAN LARA HERNANDEZ	CELERINA MARTINEZ MAGDALENO
1) HUEJUTLA DE REYES	3) TLANCHINOL	10) ATLAPEXCO	21) PAHATLA	176	C1	GALERA PÚBLICA, CALLE SIN NOMBRE, SIN NÚMERO, LOCALIDAD PAHACTLA, CÓDIGO POSTAL 43061, ATLAPEXCO, HIDALGO, AL FINAL DE CALLE PRINCIPAL.	LUIS ALBERTO BAUTISTA HERNANDEZ	ESTHER HERNANDEZ SAN JUAN	TEODULO HERNANDEZ SAN JUAN	YAHIR RAMIREZ LARA	MARIA GEORGINA RAMIREZ RAMIREZ	OCTAVIANO HERNANDEZ LOZANO	ADELINA LARA HERNANDEZ	ADRIAN LARA ISIDORA	GAUDENCIA OROZCO HERNANDEZ
1) HUEJUTLA DE REYES	3) TLANCHINOL	10) ATLAPEXCO	28) TECACAHUACO	177	B1	AUDITORIO DE LA LOCALIDAD, CALLE SIN NOMBRE, SIN NÚMERO, LOCALIDAD TECACAHUACO, CÓDIGO POSTAL 43062, ATLAPEXCO, HIDALGO, A UN COSTADO DE LA DELEGACIÓN MUNICIPAL.	SUREYMA BAUTISTA OLIVARES	JUAN BAUTISTA HERNANDEZ	OCTAVIANO HERNANDEZ BAUTISTA	JOSEFINA BAUTISTA HERNANDEZ	LEYDA RUTH BAUTISTA FLORES	JOSE BAUTISTA MEDINA	MARCELO HERNANDEZ BAUTISTA	RICARDA ANGELES HERNANDEZ	CECILIA HERNANDEZ HERNANDEZ
1) HUEJUTLA DE REYES	3) TLANCHINOL	10) ATLAPEXCO	28) TECACAHUACO	177	C1	AUDITORIO DE LA LOCALIDAD, CALLE SIN NOMBRE, SIN NÚMERO, LOCALIDAD TECACAHUACO, CÓDIGO POSTAL 43062, ATLAPEXCO, HIDALGO, A UN COSTADO DE LA DELEGACIÓN MUNICIPAL.	JAIME BAUTISTA HERNANDEZ	PRISCILA BAUTISTA RAMIREZ	FELICITAS HERNANDEZ MARTINEZ	LETICIA BAUTISTA GONZALEZ	MARIO BAUTISTA JOSEFA	HUMBERTA HERNANDEZ ANDREA	FELICIANA HERNANDEZ HERNANDEZ	ALEJANDRO HERNANDEZ BAUTISTA	NICOLASA BAUTISTA HERNANDEZ

Ubicación e Integración de Mesas Directivas de Casillas (ENCARTE)

Estado: HIDALGO

Distrito Federal	Distrito Local	Municipio	Localidad	Sección	Casilla	Ubicación	Presidenta/e	1er. Secretaria/o	2do. Secretaria/o	1er. Escrutador	2do. Escrutador	3er. Escrutador	1er. Suplente	2do. Suplente	3er. Suplente
1) HUEJUTLA DE REYES	3) TLANCHINOL	13) CALNALI	1) CALNALI	224	B1	ESCUELA PRIMARIA GENERAL CRISTÓBAL CONTRERAS, CERRADA FRANCISCO I. MADERO, BARRIO LA RIVERA, COLONIA CENTRO, CÓDIGO POSTAL 43230, CALNALI, HIDALGO, FINAL DE LA CALLE FRANCISCO I. MADERO.	ROSA ARIANA AQUINO HERNANDEZ	MARTHA MARTINEZ SANTIAGO	ALVARO FAYAD VILLEGAS	ANCELMA JUAREZ MARTINEZ	ROSMID CARRILLO ARENAS	JOSUE ISRAEL GAMBOA SERNA	LUIS ENRIQUE HERNANDEZ CORTES	FELIPE BAUTISTA HERNANDEZ	MACEDONIO CORTES CAMPOY
1) HUEJUTLA DE REYES	3) TLANCHINOL	13) CALNALI	1) CALNALI	224	C1	ESCUELA PRIMARIA GENERAL CRISTÓBAL CONTRERAS, CERRADA FRANCISCO I. MADERO, BARRIO LA RIVERA, COLONIA CENTRO, CÓDIGO POSTAL 43230, CALNALI, HIDALGO, FINAL DE LA CALLE FRANCISCO I. MADERO.	SARAY AUSTRIA PEDRAZA	VERONICA HERNANDEZ TORRES	SUSANA HERNANDEZ DEMETRIO	ADELAIDA ACOSTA BAUTISTA	SIXTA CERVANTES GUTIERREZ	ELOY GONZALEZ ANZALDO	JUDITH GUADALUPE HERNANDEZ HERNANDEZ	ENRIQUE CISNEROS CRUZ	FAUSTINO GONZALEZ HERNANDEZ
1) HUEJUTLA DE REYES	3) TLANCHINOL	13) CALNALI	1) CALNALI	224	C2	ESCUELA PRIMARIA GENERAL CRISTÓBAL CONTRERAS, CERRADA FRANCISCO I. MADERO, BARRIO LA RIVERA, COLONIA CENTRO, CÓDIGO POSTAL 43230, CALNALI, HIDALGO, FINAL DE LA CALLE FRANCISCO I. MADERO.	LINDA MARGARITA CASTILLO BUSTOS	ANA MONSERRATH BELTRAN ZAMORA	IVONNE YALI HERNANDEZ DIAZ	REYNA CABRERA VELAZQUEZ	GUSTAVO CERVANTES VITE	JESUS ISAID HERNANDEZ BAUTISTA	LETICIA ARCANGEL NAJERA	OLIVA HERNANDEZ MENDOZA	REGULO GUTIERREZ SALCEDO
1) HUEJUTLA DE REYES	3) TLANCHINOL	13) CALNALI	1) CALNALI	224	C3	ESCUELA PRIMARIA GENERAL CRISTÓBAL CONTRERAS, CERRADA FRANCISCO I. MADERO, BARRIO LA RIVERA, COLONIA CENTRO, CÓDIGO POSTAL 43230, CALNALI, HIDALGO, FINAL DE LA CALLE FRANCISCO I. MADERO.	PATRICIA MARLENE MERCADO NEVAREZ	ISABEL BELTRAN LOPEZ	CARLOS HERNANDEZ PINETE	POMPEYA CAMPOY SANTAANA	FIDEL ESCUDERO FLORES	TEODULO HERNANDEZ BAUTISTA	REBECA DE LA CRUZ MAGDALENA	EDUARDA HERNANDEZ RAMIREZ	CRISOFORO CISNEROS HERNANDEZ
1) HUEJUTLA DE REYES	3) TLANCHINOL	13) CALNALI	1) CALNALI	225	B1	GALERA PÚBLICA, AVENIDA CUAUHTÉMOC, SIN NÚMERO, BARRIO TLALA, CÓDIGO POSTAL 43234, CALNALI, HIDALGO, A UN COSTADO DE LA DELEGACIÓN MUNICIPAL.	ARELY BALTAZAR TELLEZ	TOMASA CORTES HERNANDEZ	IRAIS HERNANDEZ ESCUDERO	BLANCA HILDA BAUTISTA VITE	MARIA GUADALUPE MARTINEZ PEREZ	ZULEENA ORTEGA CISNEROS	GUADALUPE LARA MARIN	MA. ALBERTA ORTEGA VITE	MINERVA DIAZ VITE
1) HUEJUTLA DE REYES	3) TLANCHINOL	13) CALNALI	1) CALNALI	225	C1	GALERA PÚBLICA, AVENIDA CUAUHTÉMOC, SIN NÚMERO, BARRIO TLALA, CÓDIGO POSTAL 43234, CALNALI, HIDALGO, A UN COSTADO DE LA DELEGACIÓN MUNICIPAL.	JONATHAN CERVANTES HERNANDEZ	ELIDE ESCUDERO HERNANDEZ	ALEJANDRA BAUTISTA CISNEROS	FRANCISCO JAVIER CISNEROS SIERRA	ANA LUISA MELO CORDERO	CECILIA HERNANDEZ BAUTISTA	ELEAZAR MOLINA MORALES	VERONICA PEREZ HERNANDEZ	IGNACIO HERNANDEZ HERNANDEZ
1) HUEJUTLA DE REYES	3) TLANCHINOL	13) CALNALI	15) TECUEYACA	226	B1	ESCUELA PRIMARIA GENERAL FELIPE ÁNGELES, CALLE SIN NOMBRE, SIN NÚMERO, LOCALIDAD TECUEYACA, CÓDIGO POSTAL 43231, CALNALI, HIDALGO, FRENTE A LA DELEGACIÓN MUNICIPAL.	ROSALIA CORRALCO BAUTISTA	JOVANY CRUZ HERNANDEZ	CLETO BAUTISTA TELLEZ	GILBERTO CRUZ TOLENTINO	CATARINO DE LA CRUZ ANGELES	MARIA ISABEL HERNANDEZ BAUTISTA	MARCELINA DOMINGO ESPINOZA	MARGARITA HERNANDEZ HILARIO	ANASTASIA HERNANDEZ ISIDORO
1) HUEJUTLA DE REYES	3) TLANCHINOL	13) CALNALI	18) TOSTLAMANTLA	226	E1	DELEGACIÓN MUNICIPAL, CALLE SIN NOMBRE, SIN NÚMERO, LOCALIDAD TOSTLAMANTLA, CÓDIGO POSTAL 43232, CALNALI, HIDALGO, CENTRO DE LA LOCALIDAD.	EDITH ALBERTA HERNANDEZ PARDO	MARISOL HERNANDEZ PARDO	MONSERRATH EUSEBIO ISLAS	FLORENCIO ISLAS ESCAMILLA	PERPETUA EUSEBIO HERNANDEZ	JOSEFINA ISLAS PARDO	REBECA ANTONIO AVILA	MARTINA CRUZ TOLENTINO	CATALINA HERNANDEZ PERALTA
1) HUEJUTLA DE REYES	3) TLANCHINOL	13) CALNALI	14) TECPACO	227	B1	GALERA PÚBLICA, CALLE SIN NOMBRE, SIN NÚMERO, LOCALIDAD TECPACO, CÓDIGO POSTAL 43230, CALNALI, HIDALGO, FRENTE A LA ESCUELA PRIMARIA GENERAL BENITO JUÁREZ.	MARIA ELENA BAUTISTA CRISTOBAL	JOSELYN ANTONIO TOLENTINO	CIRO GUERRERO MARTINEZ	ALBERTO BAUTISTA SEVERIANO	TOMAS FRANCISCO BAUTISTA SOLIS	CECILIA GONZALEZ SOLIS	SALVADOR HERNANDEZ HERNANDEZ	ERLINDA BAUTISTA SEVERIANO	MARCELINO BAUTISTA HERNANDEZ
1) HUEJUTLA DE REYES	3) TLANCHINOL	13) CALNALI	12) SAN ANDRES CHICHAYOTLA	228	B1	GALERA PÚBLICA, CALLE SIN NOMBRE, SIN NÚMERO, LOCALIDAD SAN ANDRÉS CHICHAYOTLA, CÓDIGO POSTAL 43230, CALNALI, HIDALGO, FRENTE A LA ESCUELA PRIMARIA EL NIÑO CAMPESINO.	MARICELA DE LA CRUZ GARIBALDE	BARBARA HERNANDEZ MARTINEZ	MIGUEL ANGEL HERNANDEZ MEDINA	ALEJANDRO ACOSTA PEREZ	LUZ ZORAYDA GUZMAN TRINIDAD	MICAELA HERNANDEZ HERNANDEZ	IRINEO HERNANDEZ SANCHEZ	FIDEL FELIX HERNANDEZ	PASTORA FRANCISCO BAUTISTA

Ubicación e Integración de Mesas Directivas de Casillas (ENCARTE)

Estado: HIDALGO

Distrito Federal	Distrito Local	Municipio	Localidad	Sección	Casilla	Ubicación	Presidenta/e	1er. Secretaria/o	2do. Secretaria/o	1er. Escrutador	2do. Escrutador	3er. Escrutador	1er. Suplente	2do. Suplente	3er. Suplente
1) HUEJUTLA DE REYES	3) TLANCHINOL	13) CALNALI	12) SAN ANDRES CHICHAYOTLA	228	C1	GALERA PÚBLICA, CALLE SIN NOMBRE, SIN NÚMERO, LOCALIDAD SAN ANDRÉS CHICHAYOTLA, CÓDIGO POSTAL 43230, CALNALI, HIDALGO, FRENTE A LA ESCUELA PRIMARIA EL NIÑO CAMPESINO.	SOFIA DE LA CRUZ JUAREZ	JUANA HERNANDEZ MARTINEZ	MARIA MODESTA HERNANDEZ SAGAHON	PATRICIA GARCIA ROSALES	MARIA SANTANA HERNANDEZ GONZALEZ	NICOLAS HERNANDEZ MARTINEZ	MATILDE YASMIN ANTONIO HERNANDEZ	LUCIO HERNANDEZ SAGAHON	MARIA DOLORES HERNANDEZ CORTES
1) HUEJUTLA DE REYES	3) TLANCHINOL	13) CALNALI	17) TOCHINTLAN	229	B1	ESCUELA PRIMARIA GENERAL NIÑOS HÉROES, CALLE PRINCIPAL, SIN NÚMERO, LOCALIDAD TOCHINTLÁN, CÓDIGO POSTAL 43244, CALNALI, HIDALGO, A UN COSTADO DEL PREESCOLAR COMUNITARIO FRANCISCO I. MADERO.	GALDINO HERNANDEZ HERNANDEZ	SILVIA HERNANDEZ MONTEL	MIRIAM GUADALUPE DORIO NAJERA	JARELY SHERLYN HERNANDEZ FELIX	ZENAIDO CANTOR CORTES	GERARDO DE JESUS BAUTISTA	MIGUEL DE JESUS BAUTISTA	PABLO ESCUDERO DE JESUS	MIGUEL GARCIA CISNEROS
1) HUEJUTLA DE REYES	3) TLANCHINOL	13) CALNALI	11) RANCHO NUEVO	229	E1	GALERA PÚBLICA, CALLE PRINCIPAL, SIN NÚMERO, LOCALIDAD RANCHO NUEVO, CÓDIGO POSTAL 43243, CALNALI, HIDALGO, CENTRO DE LA LOCALIDAD.	MAXIMO BAUTISTA GARCIA	DORISMILDA HERNANDEZ HERNANDEZ	ROCIO BAUTISTA LARA	MARTHA ELENA DE JESUS BAUTISTA	ALBERTO HERNANDEZ HERNANDEZ	LUIS HERNANDEZ JUAREZ	JONATHAN MARTINEZ TREJO	ROSA MENDOZA PRIEGO	ELEAZAR OCHOA TORRES
1) HUEJUTLA DE REYES	3) TLANCHINOL	13) CALNALI	8) COYULA	230	B1	AUDITORIO DE LA LOCALIDAD, AVENIDA BENITO JUÁREZ, SIN NÚMERO, LOCALIDAD COYULA, CÓDIGO POSTAL 43240, CALNALI, HIDALGO, ENTRE CALLE CRISTÓBAL COLON Y CALLE LEONA VICARIO.	ROSALBA BADILLO BADILLO	EDGAR BUSTOS RODRIGUEZ	ELIAS FELIX LARA	EZEQUIEL CISNEROS CABRERA	FRANCISCA CORTES FELIX	JORGE MANUEL DE LA CRUZ LARA	CRESENCIO HERNANDEZ BAUTISTA	ADRIAN FELIX HERNANDEZ	EUSEBIA BAUTISTA FELIX
1) HUEJUTLA DE REYES	3) TLANCHINOL	13) CALNALI	13) SANTA LUCIA	231	B1	AUDITORIO DE LA LOCALIDAD, CALLE VICENTE GUERRERO, SIN NÚMERO, LOCALIDAD SANTA LUCÍA, CÓDIGO POSTAL 43240, CALNALI, HIDALGO, CENTRO DE LA LOCALIDAD.	JUSTINO HERNANDEZ ORTEGA	ORLANDO HERNANDEZ RUBIO	ERICK NOEL CASTELLANOS REDONDO	SANDRA PEREZ CRUZ	BALDEMAR ACOSTA LARA	AURELIO JIMENEZ HERNANDEZ	CATALINA PARDO CRUZ	EUSTACIO OAXACA BUTRON	HILARIO AVILES LARA
1) HUEJUTLA DE REYES	3) TLANCHINOL	13) CALNALI	2) PAPTATLATLA	232	B1	AUDITORIO DE LA LOCALIDAD, CALLE SIN NOMBRE, SIN NÚMERO, LOCALIDAD PAPTATLATLA, CÓDIGO POSTAL 43240, CALNALI, HIDALGO, FRENTE A LA BIBLIOTECA PÚBLICA MUNICIPAL.	JAVIER CODALLOS DOMINGUEZ	KAREN JAQUELINE ESCUDERO GARCIA	KARINA GONZALEZ HERNANDEZ	LIZBETH ESPINOZA MARTINEZ	MARIBEL GONZALEZ BAUTISTA	MAGDALENA DE LA CRUZ ESTEBAN	MANUEL ESTEBAN HERNANDEZ	RUFINA FUENTES HERNANDEZ	ANTONIA ESPINOZA HERNANDEZ
1) HUEJUTLA DE REYES	3) TLANCHINOL	13) CALNALI	2) PAPTATLATLA	232	C1	AUDITORIO DE LA LOCALIDAD, CALLE SIN NOMBRE, SIN NÚMERO, LOCALIDAD PAPTATLATLA, CÓDIGO POSTAL 43240, CALNALI, HIDALGO, FRENTE A LA BIBLIOTECA PÚBLICA MUNICIPAL.	MARGARITA CORTES CODALLOS	MARICELA GONZALEZ HERNANDEZ	CINTHYA JENNIFFER BAUTISTA HERNANDEZ	FEDERICA ESTEBAN HERNANDEZ	JUAN BAUTISTA HERNANDEZ	MARIA ESTEBAN DE LA CRUZ	MARTHA ESTEBAN MENDEZ	BRIGIDA DE LA CRUZ CORTES	LUISA GAYOSSO BAUTISTA
1) HUEJUTLA DE REYES	3) TLANCHINOL	13) CALNALI	2) PAPTATLATLA	232	C2	AUDITORIO DE LA LOCALIDAD, CALLE SIN NOMBRE, SIN NÚMERO, LOCALIDAD PAPTATLATLA, CÓDIGO POSTAL 43240, CALNALI, HIDALGO, FRENTE A LA BIBLIOTECA PÚBLICA MUNICIPAL.	GRISELDA DIAZ HERNANDEZ	VALENTIN CODALLOS DE LA CRUZ	BELMA CELA DE LA CRUZ JUAREZ	JOSE LUIS FUENTES HERNANDEZ	TOMASA BAUTISTA HERNANDEZ	FRANCISCO ESTEBAN HERNANDEZ	AMELIA FLORES CUEVAS	CIRILA CAYETANO PEREZ	MARTHA ESTEBAN MENDEZ
1) HUEJUTLA DE REYES	3) TLANCHINOL	13) CALNALI	7) COAMITLA	233	B1	ESCUELA TELESECUNDARIA NÚMERO 538, CALLE BRICIA SÁNCHEZ, NÚMERO 238, BARRIO LA JOYA, LOCALIDAD COAMITLA, CÓDIGO POSTAL 43243, CALNALI, HIDALGO, A UN COSTADO DEL JARDÍN DE NIÑOS AGUSTÍN YAÑEZ.	HERIBERTO AMBROCIO NAVA	FABIOLA BAUTISTA MARTINEZ	MONICA ESPINOZA HERNANDEZ	TOMASA BAUTISTA PEREZ	ANGELICA BUSTOS CERECEDO	BONIFACIO COBOS HERNANDEZ	IGNACIO DE LA CRUZ BAUTISTA	MARIA INES DE LA CRUZ PEREZ	LUCIANO DE LA CRUZ BAUTISTA
1) HUEJUTLA DE REYES	3) TLANCHINOL	13) CALNALI	16) TECHICHICO	234	B1	GALERA DE LA ESCUELA PRIMARIA RURAL GENERAL LÁZARO CÁRDENAS, CALLE SIN NOMBRE, SIN NÚMERO, LOCALIDAD TECHICHICO, CÓDIGO POSTAL 43245, CALNALI, HIDALGO, ENTRADA PRINCIPAL.	DEMNER ANGELES PEREZ	HORTENCIA ESCUDERO ANDRES	EDUARDO CISNEROS RIVERA	ARACELY ESCUDERO BAUTISTA	MELITON ANDRES PIOQUINTO	JULIO ESPINOZA HERNANDEZ	RODRIGO ESCUDERO BAUTISTA	FELICITAS BAUTISTA CASANOVA	FELIX BAUTISTA ESPINOZA

Ubicación e Integración de Mesas Directivas de Casillas (ENCARTE)

Estado: HIDALGO

Distrito Federal	Distrito Local	Municipio	Localidad	Sección	Casilla	Ubicación	Presidenta/e	1er. Secretaria/o	2do. Secretaria/o	1er. Escrutador	2do. Escrutador	3er. Escrutador	1er. Suplente	2do. Suplente	3er. Suplente
1) HUEJUTLA DE REYES	3) TLANCHINOL	13) CALNALI	10) PEZMATLAN	235	B1	GALERA PÚBLICA, CALLE SIN NOMBRE, SIN NÚMERO, LOCALIDAD PEZMATLÁN, CÓDIGO POSTAL 43240, CALNALI, HIDALGO, FRENTE A LA ESCUELA PRIMARIA EMILIANO ZAPATA.	ZENAIDA BAUTISTA JUAREZ	ODIN CISNEROS MARTINEZ	JUANA CASANOVA PEREZ	MARGARITA BAUTISTA BAUTISTA	BENIGNO BAUTISTA HERNANDEZ	JUANA BAUTISTA TELLEZ	IRAIDA CASANOVA CISNEROS	CLEMENCIA CORTES HERNANDEZ	DAMIAN ENRIQUEZ CADENA
1) HUEJUTLA DE REYES	3) TLANCHINOL	13) CALNALI	4) AHUACATLAN	236	B1	SALÓN DE USOS MÚLTIPLES, CALLE SIN NOMBRE, SIN NÚMERO, LOCALIDAD AHUACATLÁN, CÓDIGO POSTAL 43239, CALNALI, HIDALGO, A UN COSTADO DE LA DELEGACIÓN MUNICIPAL.	YIRETH BAUTISTA VELASCO	BENITO GUERRERO VITE	PATRICIA ANGELES MENDOZA	HORTENCIA BAUTISTA GUTIERREZ	ARACELY CORDERO PARDO	MELITON ANDRADE XX	GREGORIA DE LA CRUZ DEL ROSAL	JORGE DE LA CRUZ PARDO	GABINO DE LA CRUZ BAUTISTA
1) HUEJUTLA DE REYES	3) TLANCHINOL	13) CALNALI	19) TULA	237	B1	GALERA PÚBLICA, CALLE SIN NOMBRE, SIN NÚMERO, LOCALIDAD TULA, CÓDIGO POSTAL 43245, CALNALI, HIDALGO, A UN COSTADO DE LA ESCUELA PRIMARIA ABRAHAM CASTELLANOS.	JACOBO ANGELES HERNANDEZ	ALFREDO JAN ARENAS HERNANDEZ	LEOVI CORTES HERNANDEZ	ANAHI CORTES HERNANDEZ	BALVINO CORTES HERNANDEZ	MARIA ANDAPIA HERNANDEZ	TEODULO CORTES SOLIS	CLARA HERNANDEZ BAUTISTA	J. INES GRANDE GUADALUPE
1) HUEJUTLA DE REYES	3) TLANCHINOL	13) CALNALI	5) ATEMPA	238	B1	AUDITORIO PÚBLICO, CALLE RÍO BALSAS, SIN NÚMERO, LOCALIDAD ATEMPA, CÓDIGO POSTAL 43240, CALNALI, HIDALGO, FRENTE A LA ESCUELA PRIMARIA BILINGÜE NICOLÁS BRAVO.	MARIA CATARINA HERNANDEZ BAUTISTA	JOSUE ALONSO HERNANDEZ HERNANDEZ	JOSUE ESTEBAN DE LA CRUZ	ABUNDIO ESTEBAN HERNANDEZ	ANA LIDIA HERNANDEZ HERNANDEZ	MARIA ROSITA HERNANDEZ HERNANDEZ	JUAN HERNANDEZ HERNANDEZ	IGNACIO HERNANDEZ DE LA CRUZ	LUCAS HERNANDEZ FELIX
1) HUEJUTLA DE REYES	2) ZACUALTIPAN DE ANGELES	20) ELOXOCHITLAN	1) ELOXOCHITLAN	342	B1	ESCUELA PRIMARIA GENERAL CARLOS A. CARRILLO, PLAZA 24 DE FEBRERO, NÚMERO 3, BARRIO CALVARIO, CÓDIGO POSTAL 43333, ELOXOCHITLÁN, HIDALGO, A UN COSTADO DE LA OFICINA DE SEGURIDAD PÚBLICA MUNICIPAL.	ALEYDA ANALLELY CASTAÑEDA SOLIS	EVELING GUADALUPE NAJERA NAJERA	JORGE ALEJANDRO BADILLO GACHUZ	SANDRA EDITH NAJERA NAJERA	MIRIAM EDITH RAMIREZ HERNANDEZ	GERARDO BADILLO RUIZ	VICTOR CORONADO MONTIEL	ANTONIA ELVIRA FLORES ROSALES	PASTORA REYES LOPEZ
1) HUEJUTLA DE REYES	2) ZACUALTIPAN DE ANGELES	20) ELOXOCHITLAN	1) ELOXOCHITLAN	342	C1	ESCUELA PRIMARIA GENERAL CARLOS A. CARRILLO, PLAZA 24 DE FEBRERO, NÚMERO 3, BARRIO CALVARIO, CÓDIGO POSTAL 43333, ELOXOCHITLÁN, HIDALGO, A UN COSTADO DE LA OFICINA DE SEGURIDAD PÚBLICA MUNICIPAL.	ERIKA CORONADO BADILLO	ENEDINA BADILLO BUSTOS	PATRICIA CABAÑAS JIMENEZ	ARELY LIZETH NAJERA RODRIGUEZ	ELIDETH LUNA GOMEZ	MAURICIO BADILLO RUIZ	ROCIO DOMINGUEZ NAJERA	ROSENDO NAJERA ESPINOSA	LEONEL PEREZ RODRIGUEZ
1) HUEJUTLA DE REYES	2) ZACUALTIPAN DE ANGELES	20) ELOXOCHITLAN	21) TEPEYICA	343	B1	ESCUELA PRIMARIA JUSTO SIERRA, CALLE SIN NOMBRE, SIN NÚMERO, LOCALIDAD TEPEYICA, CÓDIGO POSTAL 43343, ELOXOCHITLÁN, HIDALGO, FRENTE A LA CASA DE SALUD.	ISMAEL GABINO FUENTES	ALEJANDRO BARRERA CRUZ	ELFEGO BAUTISTA LOPEZ	MARCELINA GUZMAN TOVAR	JUANA BAUTISTA CORONA	GABRIELA LUGO BARRERA	ZENON MOEDANO PEREZ	ROBERTO BAUTISTA PEREZ	CIRO BARRERA GOMEZ
1) HUEJUTLA DE REYES	2) ZACUALTIPAN DE ANGELES	20) ELOXOCHITLAN	11) HUALULA	345	B1	ESCUELA PRIMARIA GENERAL EMILIANO ZAPATA, CALLE SIN NOMBRE, SIN NÚMERO, LOCALIDAD HUALULA, CÓDIGO POSTAL 43330, ELOXOCHITLÁN, HIDALGO, CENTRO DE LA LOCALIDAD.	ANADELI BAUTISTA CRUZ	LORENA ABIGAIL CARRIZAL MORALES	BRISSA ANGELES HERNANDEZ	ESTEFANIA BALTAZAR DURAN	JUVENCIO CHAVEZ CRUZ	SEVERIANO CIRIACO NAVEDA	MARIA INES DURAN RUIZ	ARTURO BARRERA ARTEAGA	RAMON GONZALEZ MENDOZA
1) HUEJUTLA DE REYES	2) ZACUALTIPAN DE ANGELES	20) ELOXOCHITLAN	11) HUALULA	345	C1	ESCUELA PRIMARIA GENERAL EMILIANO ZAPATA, CALLE SIN NOMBRE, SIN NÚMERO, LOCALIDAD HUALULA, CÓDIGO POSTAL 43330, ELOXOCHITLÁN, HIDALGO, CENTRO DE LA LOCALIDAD.	KARELIA GONZALEZ SANTAMARIA	MARIA ELIZABETH AMADOR YAÑEZ	ARADELY ANTONIO GRIJALVA	MA. MERCEDES BARRERA GRIJALVA	CELIA CIRIACO NAVEDA	JESUS DELGADO SANCHEZ	MARISELA GONZALEZ ANTONIO	HUGO ALBERTO BARRERA CESPEDES	JUAN DE DIOS GOMEZ
1) HUEJUTLA DE REYES	2) ZACUALTIPAN DE ANGELES	20) ELOXOCHITLAN	9) SAN PEDRO GILO	346	B1	TECHUMBRE DE LA LOCALIDAD, CALLE SIN NOMBRE, SIN NÚMERO, LOCALIDAD SAN PEDRO GILO, CÓDIGO POSTAL 43345, ELOXOCHITLÁN, HIDALGO, FRENTE A LA DELEGACIÓN.	ALEJANDRA CRUZ SEVERIANO	NERY ANGELES CHAVEZ	MARIA ELVIA ANGELICA CARRIZAL ANGELES	MAGALY ORDAZ CRUZ	RAFAEL SEVERIANO CRUZ	HERIBERTA ANGELES CHAVEZ	MANUELA ANGELES SEVERIANO	HERLINDO CHAVEZ ACOSTA	SALOMON CRUZ ZAMORA

Ubicación e Integración de Mesas Directivas de Casillas (ENCARTE)

Estado: HIDALGO

Distrito Federal	Distrito Local	Municipio	Localidad	Sección	Casilla	Ubicación	Presidenta/e	1er. Secretaria/o	2do. Secretaria/o	1er. Escrutador	2do. Escrutador	3er. Escrutador	1er. Suplente	2do. Suplente	3er. Suplente
1) HUEJUTLA DE REYES	2) ZACUALTIPAN DE ANGELES	20) ELOXOCHITLAN	3) SAN MIGUEL ALMOLON	347	B1	CONSEJO NACIONAL DE FOMENTO EDUCATIVO PRIMARIA COMUNITARIA MELCHOR OCAMPO, CALLE SIN NOMBRE, SIN NÚMERO, LOCALIDAD SAN MIGUEL ALMOLÓN, CÓDIGO POSTAL 43340, ELOXOCHITLÁN, HIDALGO, FRENTE A LA DELEGACIÓN.	NEYRET NELI RIVERA MAYORGA	LAURA LILIANA ANGELES RAMOS	OSCAR FERNANDO RAMOS JIMENEZ	VERONICA RAMOS JIMENEZ	LETICIA HERNANDEZ BAUTISTA	ELOISA PEREZ CRUZ	MA. FELIX RAMOS BERMEJO	RIGOBERTO RAMOS BERMEJO	ESTEBAN CHAVEZ BADILLO
1) HUEJUTLA DE REYES	2) ZACUALTIPAN DE ANGELES	20) ELOXOCHITLAN	19) SAN JUAN AMAJAQUE	348	B1	ESCUELA PRIMARIA GENERAL NICOLÁS BRAVO, CALLE FRANCISCO VILLA, SIN NÚMERO, LOCALIDAD SAN JUAN AMAJAQUE, CÓDIGO POSTAL 43344, ELOXOCHITLÁN, HIDALGO, A 100 METROS DE LA DELEGACIÓN.	JOSE MANUEL CHAVEZ CRUZ	JUAN CHAVEZ ANGELES	JORGE CHAVEZ CRUZ	RITA LOPEZ GUTIERREZ	ALFONSO LOPEZ LARIOS	MARGARITO AVILES LARIOS	MA. GENOVEVA BADILLO MONTIEL	RODOLFO CRUZ VILLEDA	JESUS RAMIREZ PEREZ
1) HUEJUTLA DE REYES	2) ZACUALTIPAN DE ANGELES	20) ELOXOCHITLAN	12) ITZTACAPA	349	B1	CONAFE LEY 21 DE AGOSTO DE 1944, CALLE SIN NOMBRE, SIN NÚMERO, LOCALIDAD ITZTACAPA, CÓDIGO POSTAL 43346, ELOXOCHITLÁN, HIDALGO, A 100 METROS DE LA CLÍNICA.	TERESA ANGULO CHAVEZ	TOMAS GARCIA ORTEGA	FRANCISCA GUERRERO GUERRERO	SANTIAGO AVALOS CLEOFAS	EDITH CRUZ VILLEDA	FRANCISCO JAVIER AGUILAR BARRERA	FERNANDO ESPINOZA AVALOS	REINA MORALES ALDANA	ROGACIANO AVALOS RAMIREZ
1) HUEJUTLA DE REYES	3) TLANCHINOL	25) HUAUTLA	1) HUAUTLA	405	B1	EXTERIOR DE LA TIENDA DE ROPA MARISOL, AVENIDA GUILLERMO ROSSELL, SIN NÚMERO, COLONIA CENTRO, CÓDIGO POSTAL 43050, HUAUTLA, HIDALGO, FRENTE A LA PRESIDENCIA MUNICIPAL.	ROLANDO RAMOS ORTEGA	FLOR ALVARADO LARA	DONATO DE ANDA JUAREZ	LEONARDO FABIAN REYES DE LA CRUZ	GABRIEL PEREZ PEREZ	GUISNEL MENDOZA LOPEZ	CARMELA BAUTISTA ALVARADO	AMANCIO HERNANDEZ CUELLAR	RODRIGO ESCUDERO VITE
1) HUEJUTLA DE REYES	3) TLANCHINOL	25) HUAUTLA	1) HUAUTLA	405	C1	EXTERIOR DE LA TIENDA DE ROPA MARISOL, AVENIDA GUILLERMO ROSSELL, SIN NÚMERO, COLONIA CENTRO, CÓDIGO POSTAL 43050, HUAUTLA, HIDALGO, FRENTE A LA PRESIDENCIA MUNICIPAL.	YISELA RAMOS ORTEGA	ALEXANDER BAUTISTA HERNANDEZ	CLEMENTE EMETERIO MEZA	ABELINO ARENAS VITE	ARACELI CORTES PEREZ	HOMERO MEZA VITE	ANA ADALBERTA CALDERON HERNANDEZ	JERONIMA HERNANDEZ ESPINOSA	BENITO MAQUEDA VITE
1) HUEJUTLA DE REYES	3) TLANCHINOL	25) HUAUTLA	1) HUAUTLA	405	C2	EXTERIOR DE LA TIENDA DE ROPA MARISOL, AVENIDA GUILLERMO ROSSELL, SIN NÚMERO, COLONIA CENTRO, CÓDIGO POSTAL 43050, HUAUTLA, HIDALGO, FRENTE A LA PRESIDENCIA MUNICIPAL.	GREGORIA HERNANDEZ CORTES	JAVIER CRUZ BUSTOS	BARTOLO HERNANDEZ VELEZ	MARIO ALEJANDRO ARGUELLES DE LA CRUZ	RAUL MARTINEZ LARA	MIRIA ALVARADO HERNANDEZ	OCTAVIO CESPEDES GARCIA	EMETERIO ANGELES HERNANDEZ	MARIO RAMIREZ VITE
1) HUEJUTLA DE REYES	3) TLANCHINOL	25) HUAUTLA	1) HUAUTLA	406	B1	KIOSCO MUNICIPAL, PLAZA JUÁREZ, SIN NÚMERO, BARRIO BAJO, COLONIA CENTRO, CÓDIGO POSTAL 43050, HUAUTLA, HIDALGO, FRENTE A LA ESCUELA PRIMARIA GENERAL MIGUEL HIDALGO Y COSTILLA.	RUBEN BALLATO SANCHEZ	HEIDI DE LA CRUZ GONZALEZ	ADALINDA HERNANDEZ LOPEZ	GEOVANY HERNANDEZ CESPEDES	MARIANA OLIVARES FLORES	ADELA HERNANDEZ FLORES	CESIAH JIMENEZ SALAZAR	ALBERTA ESTRADA RAMIREZ	ALICIA LOPEZ HERNANDEZ
1) HUEJUTLA DE REYES	3) TLANCHINOL	25) HUAUTLA	1) HUAUTLA	406	C1	KIOSCO MUNICIPAL, PLAZA JUÁREZ, SIN NÚMERO, BARRIO BAJO, COLONIA CENTRO, CÓDIGO POSTAL 43050, HUAUTLA, HIDALGO, FRENTE A LA ESCUELA PRIMARIA GENERAL MIGUEL HIDALGO Y COSTILLA.	MARIA DEL ROSARIO CASTELAN GOMEZ	CELSO HERNANDEZ BAUTISTA	FRANCISCO JAVIER HERNANDEZ MACIAS	CLAUDIA PATRICIA DE LA CRUZ AGUILAR	YENUAR STEVE ITURBIDE HIDALGO	JOSEFINA HERNANDEZ GARCIA	GABRIELA DE JESUS ALFONSO	CATALINA LEINES HERNANDEZ	MARIA MONSSERRATH MONTIEL HERNANDEZ
1) HUEJUTLA DE REYES	3) TLANCHINOL	25) HUAUTLA	44) TECOLUCO CALPAN	407	B1	ESCUELA PRIMARIA GENERAL MIGUEL HIDALGO, CALLE SIN NOMBRE, SIN NÚMERO, LOCALIDAD TECOLUCO CALPAN, CÓDIGO POSTAL 43056, HUAUTLA, HIDALGO, A UN COSTADO DEL RÍO.	SUE JESARELA OLVERA DEL ANGEL	MARIA DEL SOCORRO CENOBIA CHARGOY BELTRAN	ABRAHAM AZUARA MORALES	ESPERANZA HERNANDEZ HERNANDEZ	RUFINO SANCHEZ MARTINEZ	MARTINA NEPOMUCENO CORONEL	LUDIVINA OLIVARES OLIVARES	MARGARITA CERECEDO BAUTISTA	ROSA VIOLA CORDERO HINOJOSA
1) HUEJUTLA DE REYES	3) TLANCHINOL	25) HUAUTLA	57) TZACUALA	408	B1	ESCUELA PRIMARIA BILINGÜE JOSÉ MARÍA MORELOS, CALLE SIN NOMBRE, SIN NÚMERO, LOCALIDAD TZACUALA, CÓDIGO POSTAL 43059, HUAUTLA, HIDALGO, A UN COSTADO DEL JARDÍN DE NIÑOS ERNESTO DOMÍNGUEZ AGUIRRE.	ABELINA BAUTISTA SERNA	ALEJANDRO CONTRERAS MOGICA	PEDRO CORTES MENDEZ	CESAR DE LA CRUZ BAUTISTA	FELICIANA DE LA CRUZ CORTES	FLORIDALIA DE LA CRUZ CORTES	ADELA CORTES CONTRERAS	RICARDO DE LA CRUZ DEL ANGEL	SANTOS BAUTISTA CORTES

Ubicación e Integración de Mesas Directivas de Casillas (ENCARTE)

Estado: HIDALGO

Distrito Federal	Distrito Local	Municipio	Localidad	Sección	Casilla	Ubicación	Presidenta/e	1er. Secretaria/o	2do. Secretaria/o	1er. Escrutador	2do. Escrutador	3er. Escrutador	1er. Suplente	2do. Suplente	3er. Suplente
1) HUEJUTLA DE REYES	3) TLANCHINOL	25) HUAUTLA	20) CHALINGO	409	B1	GALERA PÚBLICA, CALLE SIN NOMBRE, SIN NÚMERO, COLONIA CENTRO, LOCALIDAD CHALINGO, CÓDIGO POSTAL 43050, HUAUTLA, HIDALGO, CRUCERO CARRETERA A HUAUTLA.	OCTAVIANO DE LA CRUZ DE LA LIMA	JORGE GONZALEZ CORTES	ANGELICA HERNANDEZ AMBROCIO	OCTAVIA HERNANDEZ BAUTISTA	JUAN DE LA CRUZ MEZA	PAULA YARENI GUTIERREZ HERNANDEZ	VENENCIA HERNANDEZ DE LA CRUZ	ALBERTA DE LA CRUZ LOPEZ	MARIA BELEN CONTRERAS BAUTISTA
1) HUEJUTLA DE REYES	3) TLANCHINOL	25) HUAUTLA	41) SANTO DOMINGO	410	B1	GALERA PÚBLICA, CALLE SIN NOMBRE, SIN NÚMERO, LOCALIDAD SANTO DOMINGO, CÓDIGO POSTAL 43059, HUAUTLA, HIDALGO, A UN COSTADO DEL CENTRO DE EDUCACIÓN PREESCOLAR INDÍGENA TENOCHTITLAN.	GABRIEL HERNANDEZ DE LA CRUZ	PABLO DE LA CRUZ BUSTOS	BRAULIO DE LA CRUZ MORALES	FELIPA DE LA CRUZ VITE	J DIMAS HERNANDEZ FLORES	AGUSTIN DE LA CRUZ FLORES	ARACELI MARTINEZ DE LA CRUZ	FIDELA HERNANDEZ VITE	QUINTILA DE LA CRUZ HERNANDEZ
1) HUEJUTLA DE REYES	3) TLANCHINOL	25) HUAUTLA	52) TOHUACO PRIMERO	411	B1	ESCUELA PRIMARIA BILINGÜE BENITO JUÁREZ, CALLE PRINCIPAL, SIN NÚMERO, LOCALIDAD TOHUACO PRIMERO, CÓDIGO POSTAL 43059, HUAUTLA, HIDALGO, A UN COSTADO DE LA GALERA PÚBLICA.	IVAN DE LA CRUZ REYES	HECTOR LARA DE LA CRUZ	NORMADELIA LARA DE LA CRUZ	OSWALDO GARCIA DE LA CRUZ	PABLO FLORES DE LA CRUZ	HUBERTO HERNANDEZ CORTES	ADRIAN HERNANDEZ HERNANDEZ	ELPIDIA MARTINEZ CORTES	GELACIO LARA MOJICA
1) HUEJUTLA DE REYES	3) TLANCHINOL	25) HUAUTLA	30) EL LINDERO	412	B1	ESCUELA PRIMARIA GENERAL 18 DE MARZO, CALLE SIN NOMBRE, SIN NÚMERO, LOCALIDAD EL LINDERO, CÓDIGO POSTAL 43051, HUAUTLA, HIDALGO, CENTRO DE LA LOCALIDAD.	ROSA ISELA MORENO ESPINOZA	FELIPE BAUTISTA BAUTISTA	DANIEL BAUTISTA RAMIREZ	AGUSTIN OSORIO ANGELINA	MARCELA BAUTISTA CORTES	EUFRACIO BAUTISTA VITE	RAMONA HERNANDEZ VICENTE	PAULA LORENZO HERNANDEZ	OLGA CESPEDES REYES
1) HUEJUTLA DE REYES	3) TLANCHINOL	25) HUAUTLA	29) EL IXTLE	413	B1	AUDITORIO DE LA LOCALIDAD, CALLE SIN NOMBRE, SIN NÚMERO, LOCALIDAD EL IXTLE, CÓDIGO POSTAL 43052, HUAUTLA, HIDALGO, FRENTE A LA ESCUELA PRIMARIA GENERAL REPÚBLICA DE ARGENTINA.	CENORINO BAUTISTA HIDALGO	RUBEN DE LA CRUZ BAUTISTA	JAZMIN DIAZ GONZALEZ	LUCIA AGUILAR LARA	CRISTINA CORTES GARCIA	PATRICIO CORTES MARTINEZ	GRISelda CORTES CASTELLANOS	JOSE MANUEL CORTES VITE	ALBINA DE LA CRUZ BAUTISTA
1) HUEJUTLA DE REYES	3) TLANCHINOL	25) HUAUTLA	6) AQUETZPALCO	414	B1	ESCUELA PRIMARIA FRANCISCO SARABIA, CALLE SIN NOMBRE, SIN NÚMERO, LOCALIDAD AQUETZPALCO, CÓDIGO POSTAL 43052, HUAUTLA, HIDALGO, CENTRO DE LA LOCALIDAD.	RICARDO BAUTISTA FLORES	EPIFANIO DEL ANGEL BAUTISTA	IRINEO ARENAS NOCHEBUENA	MIGUEL ANTONIO BAUTISTA HERNANDEZ	EFRAIN GUZMAN LOPEZ	HORACIO BAUTISTA DE LA CRUZ	MAGDALENA DE LA CRUZ MORENO	GLORIA DE LA CRUZ OSORIO	ADELA GOMEZ RAMIREZ
1) HUEJUTLA DE REYES	3) TLANCHINOL	25) HUAUTLA	3) EL AGUACATE	415	B1	GALERA PÚBLICA, CALLE SIN NOMBRE, SIN NÚMERO, LOCALIDAD EL AGUACATE, CÓDIGO POSTAL 43052, HUAUTLA, HIDALGO, FRENTE A LA ESCUELA PRIMARIA INDÍGENA IGNACIO ALLENDE.	GABRIELA MARTINEZ HIDALGO	MARIELA CORTES FLORES	MINERVA CORTES HERNANDEZ	GADI YANIRA HERNANDEZ NARANJO	REYNALDO AGUILAR CARDENAS	JORGE CARDENAS GUZMAN	LIDIA HERNANDEZ HERNANDEZ	OCTAVIO HERNANDEZ NAVA	MAXIMINA CASTELLANOS CORTES
1) HUEJUTLA DE REYES	3) TLANCHINOL	25) HUAUTLA	12) COAMITLA	416	B1	GALERA PÚBLICA, CALLE SIN NOMBRE, SIN NÚMERO, COLONIA CENTRO, LOCALIDAD COAMITLA, CÓDIGO POSTAL 43053, HUAUTLA, HIDALGO, CENTRO DE LA LOCALIDAD.	ROQUE ADRIAN BAUTISTA	MARCELO ADRIAN SALAZAR	SALOMON FLORES SALAZAR	JOSELIN VANESA MARTINEZ MARQUEZ	CITLALI HERNANDEZ DEL ANGEL	BRAULIA DE LA CRUZ HERNANDEZ	ESTHER HERNANDEZ ADRIAN	GUSTAVO DEL ANGEL TOLENTINO	LUCERO MARTINEZ DE LA CRUZ
1) HUEJUTLA DE REYES	3) TLANCHINOL	25) HUAUTLA	15) COATENAHUATL	417	B1	ESCUELA PRIMARIA GENERAL CUAUHTÉMOC, CALLE SIN NOMBRE, SIN NÚMERO, LOCALIDAD COATENÁHUATL, CÓDIGO POSTAL 43055, HUAUTLA, HIDALGO, CALLE PRINCIPAL.	JUAN DE DIOS NAVA MANUEL	ARACELI HERNANDEZ DE LA CRUZ	JONATHAN HERNANDEZ DE LA CRUZ	PILAR CERECEDO BAUTISTA	ARACELI MARTINEZ OSORIO	BRICEYDA RAMIREZ MARTINEZ	BENITO NOGUERA BAUTISTA	NALLELY MARTINEZ LOPEZ	EUSEBIO AVILA FLORES
1) HUEJUTLA DE REYES	3) TLANCHINOL	25) HUAUTLA	15) COATENAHUATL	417	C1	ESCUELA PRIMARIA GENERAL CUAUHTÉMOC, CALLE SIN NOMBRE, SIN NÚMERO, LOCALIDAD COATENÁHUATL, CÓDIGO POSTAL 43055, HUAUTLA, HIDALGO, CALLE PRINCIPAL.	JOSE ALBERTO PAZARAN OSORIO	JENY HERNANDEZ HERNANDEZ	SHARID NATALIA AVILA HERVER	MARIBEL LOPEZ HERNANDEZ	BERTIN MEDECIGO HERNANDEZ	ANGEL HERNANDEZ HERNANDEZ	EVA HERNANDEZ CORTES	ALFONSO PEREZ RAMOS	ALEJANDRO DE LA CRUZ MORALES

Ubicación e Integración de Mesas Directivas de Casillas (ENCARTE)

Estado: HIDALGO

Distrito Federal	Distrito Local	Municipio	Localidad	Sección	Casilla	Ubicación	Presidenta/e	1er. Secretaria/o	2do. Secretaria/o	1er. Escrutador	2do. Escrutador	3er. Escrutador	1er. Suplente	2do. Suplente	3er. Suplente
1) HUEJUTLA DE REYES	3) TLANCHINOL	25) HUAUTLA	5) AHUEHUETL	417	E1	AUDITORIO DE LA LOCALIDAD, CALLE VILLA DE GUADALUPE, SIN NÚMERO, LOCALIDAD AHUEHUETL, CÓDIGO POSTAL 43054, HUAUTLA, HIDALGO, A 100 METROS DE LA ESCUELA PRIMARIA RURAL LIBERACIÓN CAMPESINA.	YESSICA YURLEM CORTES SANCHEZ	SANDRA YADIRA HERNANDEZ EGUIA	KARLA GRACIELA HERNANDEZ RODRIGUEZ	JAVIER DIAZ VITE	AMANCIA HERNANDEZ GARCIA	LUCIO CORTES FLORES	MARIA DE LOURDES CRUZ VITE	LUISA DEL ANGEL CUEVAS	ANASTASIA HERNANDEZ SANCHEZ
1) HUEJUTLA DE REYES	3) TLANCHINOL	25) HUAUTLA	34) PAHUATITLA	418	B1	GALERA PÚBLICA, CALLE SIN NOMBRE, SIN NÚMERO, LOCALIDAD PAHUATITLA, CÓDIGO POSTAL 43055, HUAUTLA, HIDALGO, FRENTE A LA ESCUELA PREESCOLAR INDÍGENA NIÑOS HÉROES.	ADAN FLORES CORTES	DIANA LAURA CORTES HERNANDEZ	LIZBETH CORTES HERNANDEZ	IBETH HERNANDEZ HERNANDEZ	ARACELI HERNANDEZ BAUTISTA	ROSAURA HERNANDEZ BAUTISTA	FELICITAS HERNANDEZ HERNANDEZ	LEIDITH CORTES DEL ANGEL	BENITO BAUTISTA VERA
1) HUEJUTLA DE REYES	3) TLANCHINOL	25) HUAUTLA	40) LA PUERTA	418	E1	GALERA PÚBLICA, CALLE SIN NOMBRE, SIN NÚMERO, LOCALIDAD LA PUERTA, CÓDIGO POSTAL 43055, HUAUTLA, HIDALGO, A UN COSTADO DE LA DELEGACIÓN MUNICIPAL.	JOSE LUIS ANTONIO JULIO	ARTURO DE LA CRUZ BALDERAS	ANA LILIANA LOPEZ JIMENEZ	NARCIENEYDA HIDALGO DE LA CRUZ	TEODORA LOPEZ GUZMAN	TAVITA HERNANDEZ HERNANDEZ	ANA CRISTINA HERNANDEZ JUAREZ	LAURIANO HERNANDEZ REYES	SERGINA GARCIA ORTEGA
1) HUEJUTLA DE REYES	3) TLANCHINOL	25) HUAUTLA	39) LOS PUENTES	419	B1	ESCUELA PRIMARIA GENERAL NIÑOS HÉROES, CALLE SIN NOMBRE, SIN NÚMERO, LOCALIDAD LOS PUENTES, CÓDIGO POSTAL 43054, HUAUTLA, HIDALGO, A UN COSTADO DE LA DELEGACIÓN MUNICIPAL.	RAUL BAUTISTA ALVARADO	ABELINO JUAREZ REYES	IMELDA BAUTISTA HERNANDEZ	EPIGMENIO ESCUDERO OLIVARES	PAULINO GRANADOS ROSAS	JUAN HERNANDEZ BAUTISTA	GERONIMO HERNANDEZ NEGRETE	MINERVA HERNANDEZ NEGRETE	LUCIA HERNANDEZ DE LA CRUZ
1) HUEJUTLA DE REYES	3) TLANCHINOL	25) HUAUTLA	39) LOS PUENTES	419	C1	ESCUELA PRIMARIA GENERAL NIÑOS HÉROES, CALLE SIN NOMBRE, SIN NÚMERO, LOCALIDAD LOS PUENTES, CÓDIGO POSTAL 43054, HUAUTLA, HIDALGO, A UN COSTADO DE LA DELEGACIÓN MUNICIPAL.	YOLOXOCHITL ESPEJEL CANALES	ZENAIDA ALVARADO RAMIREZ	ROSA ADELINA BAUTISTA VITE	EUSEBIO GRANADOS ALVARADO	JOSEFA HERNANDEZ BAUTISTA	FIDEL HERNANDEZ MARTINEZ	CLAUDINA JUAREZ GARCIA	ERASMO HERNANDEZ BAUTISTA	PEDRO BAUTISTA DEL ANGEL
1) HUEJUTLA DE REYES	3) TLANCHINOL	25) HUAUTLA	37) LAS PILAS	420	B1	GALERA PÚBLICA, CALLE SIN NOMBRE, SIN NÚMERO, LOCALIDAD LAS PILAS, CÓDIGO POSTAL 43054, HUAUTLA, HIDALGO, ENTRADA A LA LOCALIDAD.	LUIS FELIPE DE LA CRUZ BRAVO	JOSE ANGEL DE LA CRUZ ALEJANDRO	RAYMUNDO BRAVO SOLIS	DIANA LIZBETH DE LA CRUZ HERNANDEZ	CATALINO HERNANDEZ RAMOS	JOSEFINA ALVARADO BRAVO	VERONICA ALVARADO HERNANDEZ	VICTORIA ALVARADO VITE	CARLOS DANIEL CORTES FARRERA
1) HUEJUTLA DE REYES	3) TLANCHINOL	25) HUAUTLA	18) EL COJOLITE	421	B1	GALERA PÚBLICA, CALLE SIN NOMBRE, SIN NÚMERO, LOCALIDAD EL COJOLITE, CÓDIGO POSTAL 43053, HUAUTLA, HIDALGO, A UN COSTADO DEL POZO DE AGUA.	EVELIO CORTES MONTEL	ODILIA BAUTISTA HERNANDEZ	BIBIANA DE LA CRUZ HERNANDEZ	ELPIDIA DE LA CRUZ VITE	RENE HIGINIO GOMEZ HERNANDEZ	ARMANDO HERNANDEZ MARTINEZ	HERLINDA AGUILAR HERNANDEZ	OFELIA CORTES DE LA CRUZ	SUSANA DE LA CRUZ DEL ANGEL
1) HUEJUTLA DE REYES	3) TLANCHINOL	25) HUAUTLA	42) TAMOYON PRIMERO	422	B1	GALERA PÚBLICA, CALLE CORREGIDORA, SIN NÚMERO, LOCALIDAD TAMOYÓN PRIMERO, CÓDIGO POSTAL 43050, HUAUTLA, HIDALGO, FRENTE A LA EXPLANADA PRINCIPAL.	EDEN HERNANDEZ GARCIA	LUCILA DE LA CRUZ LARA	ROSA ASUNCION HERNANDEZ BARRAGAN	DAVID DE LA CRUZ HERNANDEZ	ADRIANA GARCIA NAVA	RICARDO GARCIA VERA	JESUS FLORES RAMIREZ	ELVIRA BARRAGAN DE LA CRUZ	MATIAS GARCIA FLORES
1) HUEJUTLA DE REYES	3) TLANCHINOL	25) HUAUTLA	42) TAMOYON PRIMERO	422	C1	GALERA PÚBLICA, CALLE CORREGIDORA, SIN NÚMERO, LOCALIDAD TAMOYÓN PRIMERO, CÓDIGO POSTAL 43050, HUAUTLA, HIDALGO, FRENTE A LA EXPLANADA PRINCIPAL.	ALDRIN BAUTISTA NARANJO	ALDO JESUS GARCIA DE LA CRUZ	MARLENI DE LA CRUZ NAVA	BRAULIO DE LA CRUZ OSORIO	ANDRES GUZMAN NAVA	JAVIER DE LA CRUZ CORTES	PABLO GUZMAN HERNANDEZ	CRESCENCIO FLORES DE LA CRUZ	MACARIA CORTES VITE
1) HUEJUTLA DE REYES	3) TLANCHINOL	25) HUAUTLA	8) BANDERAS	423	B1	GALERA PÚBLICA, CALLE SIN NOMBRE, SIN NÚMERO, LOCALIDAD BANDERAS, CÓDIGO POSTAL 43053, HUAUTLA, HIDALGO, CENTRO DE LA LOCALIDAD.	ELIGIO BAUTISTA BAUTISTA	MIGUEL ANGEL BAUTISTA CRUZ	IMELDA BAUTISTA GARCIA	IVAN DIAZ VILLA	PATRICIO BAUTISTA BAUTISTA	MINERVA BAUTISTA GARCIA	CAROLINA HERNANDEZ BAUTISTA	DORA BAUTISTA DE LA CRUZ	JAVIER BAUTISTA CRUZ

Ubicación e Integración de Mesas Directivas de Casillas (ENCARTE)

Estado: HIDALGO

Distrito Federal	Distrito Local	Municipio	Localidad	Sección	Casilla	Ubicación	Presidenta/e	1er. Secretaria/o	2do. Secretaria/o	1er. Escrutador	2do. Escrutador	3er. Escrutador	1er. Suplente	2do. Suplente	3er. Suplente
1) HUEJUTLA DE REYES	3) TLANCHINOL	25) HUAUTLA	43) TAMOYON SEGUNDO	424	B1	AUDITORIO NUEVO, CALLE SIN NOMBRE, SIN NÚMERO, LOCALIDAD TAMOYÓN SEGUNDO, CÓDIGO POSTAL 43053, HUAUTLA, HIDALGO, A UN COSTADO DE LA ESCUELA PRIMARIA INDÍGENA XICOTÉNCATL.	PEDRO DE LA CRUZ HERNANDEZ	HUMBERTO HERNANDEZ DIAZ	OLGA BAUTISTA REYES	GRISelda DE LA CRUZ VITE	JERONIMA HERNANDEZ BAUTISTA	JOSE ULISES HERNANDEZ OSORIO	MARINA CRUZ SANTANDER	FELIX HERNANDEZ NAVA	SUSANA BAUTISTA CRUZ
1) HUEJUTLA DE REYES	3) TLANCHINOL	25) HUAUTLA	25) HUAZALINGUILLO	425	B1	GALERA PÚBLICA, CALLE SIN NOMBRE, SIN NÚMERO, LOCALIDAD HUAZALINGUILLO, CÓDIGO POSTAL 43053, HUAUTLA, HIDALGO, FRENTE A LA ESCUELA PRIMARIA BENITO JUÁREZ.	TOMAS BAUTISTA OSORIO	GERONIMO BAUTISTA HERNANDEZ	ADELINA DE LA CRUZ AGUILAR	MARCELINO FLORES RAMIREZ	LORENZO FELIX HERNANDEZ BAUTISTA	MARIA JOSEFINA ALVARADO VELASCO	HORTENCIA BAUTISTA RUIZ	HERMELINDA GARCIA LOPEZ	MATILDE BAUTISTA HERNANDEZ
1) HUEJUTLA DE REYES	3) TLANCHINOL	25) HUAUTLA	17) COATZONCO	426	B1	ESCUELA PRIMARIA INDÍGENA NARCISO MENDOZA, CALLE SIN NOMBRE, SIN NÚMERO, LOCALIDAD COATZONCO, CÓDIGO POSTAL 43050, HUAUTLA, HIDALGO, FRENTE AL JARDÍN DE NIÑOS MANUEL CERVANTES IMAZ.	ALEJANDRA CORTES PALACIOS	MARLENDI ANDRES DE LA LUZ	AGUSTIN GARCIA HERNANDEZ	MARIA INES GARCIA HIDALGO	MARTHA HERNANDEZ BAUTISTA	ALBINO HERNANDEZ HERNANDEZ	HERLINDA BAUTISTA SAN JUAN	LEONEL GONZALEZ CRUZ	HERLINDA HERNANDEZ BAUTISTA
1) HUEJUTLA DE REYES	3) TLANCHINOL	25) HUAUTLA	13) COAPANTLA	427	B1	ESCUELA PRIMARIA BILINGÜE JUSTO SIERRA, CALLE SIN NOMBRE, SIN NÚMERO, LOCALIDAD COAPANTLA, CÓDIGO POSTAL 43050, HUAUTLA, HIDALGO, FRENTE A LA TIENDA COMUNITARIA DICONSA.	LEONCIO BAUTISTA MERCADO	ODILIA BAUTISTA BAUTISTA	ADELAIDA HERNANDEZ DE LA CRUZ	ROGELIO BAUTISTA CORTES	JOSE LUIS GOMEZ HERNANDEZ	BELEN DE LA CRUZ MATIAS	JUAN DE LA CRUZ NAVA	ELPIDIA DANTE JUAREZ	IRENE GOMEZ HERNANDEZ
1) HUEJUTLA DE REYES	3) TLANCHINOL	25) HUAUTLA	4) AHUATITLA	428	B1	GALERA PÚBLICA, CALLE SIN NOMBRE, SIN NÚMERO, LOCALIDAD AHUATITLA, CÓDIGO POSTAL 43050, HUAUTLA, HIDALGO, FRENTE A LA CANCHA DE BÀSQUETBOL.	MARTIN BAUTISTA SEVILLA	EVARISTO DE LA CRUZ OSORIO	BLANCA YOLKENTZI BAUTISTA OLIVARES	ALDER CRUZ DE LA CRUZ	RUBELIO DE LA CRUZ CRUZ	JESUS CRUZ DE LA CRUZ	BERNARDA DE LA CRUZ LOPEZ	ADALBERTO BAUTISTA CRUZ	MIGUEL GONZALEZ MARTINEZ
1) HUEJUTLA DE REYES	3) TLANCHINOL	25) HUAUTLA	2) ACATEPEC	429	B1	GALERA PÚBLICA, CALLE ALLENDE, ESQUINA CON CALLE MIGUEL HIDALGO, SIN NÚMERO, LOCALIDAD ACATEPEC, CÓDIGO POSTAL 43050, HUAUTLA, HIDALGO, ATRÁS DE LA ANTENA DE TELEFONÍA CELULAR.	VERONICA NAOMI HERNANDEZ HERNANDEZ	LUIS ANTONIO BADILLO MARIEL	IGNACIO BAUTISTA BAUTISTA	YOLANDA GAMBOA TOLEDANO	GABRIEL CASTELAN ROJAS	ELSA ELIZABETH GOMEZ NAVA	ANGELICA ENRIQUEZ LEMUS	HERLINDA HERNANDEZ ENRIQUEZ	ADELA HERNANDEZ GONZALEZ
1) HUEJUTLA DE REYES	3) TLANCHINOL	25) HUAUTLA	2) ACATEPEC	429	C1	GALERA PÚBLICA, CALLE ALLENDE, ESQUINA CON CALLE MIGUEL HIDALGO, SIN NÚMERO, LOCALIDAD ACATEPEC, CÓDIGO POSTAL 43050, HUAUTLA, HIDALGO, ATRÁS DE LA ANTENA DE TELEFONÍA CELULAR.	AIDA NAYELI BAUTISTA HERNANDEZ	MARCELINA HERNANDEZ FUENTES	JOSEFINA DE ANDA BAUTISTA	RAYMUNDO HERNANDEZ DOLORES	ANGELINA BAUTISTA HERNANDEZ	ROSENDA BAUTISTA BAUTISTA	IRENE HERNANDEZ FUENTES	REYNALDA BAUTISTA DE LA CRUZ	MARIA GUADALUPE CASTELAN ARMENDARIZ
1) HUEJUTLA DE REYES	3) TLANCHINOL	25) HUAUTLA	62) ZACATIPA	430	B1	GALERA PÚBLICA, CALLE SIN NOMBRE, SIN NÚMERO, LOCALIDAD ZACATIPA, CÓDIGO POSTAL 43050, HUAUTLA, HIDALGO, DETRÁS DE LA ESCUELA PRIMARIA.	BEATRIZ BAUTISTA GUZMAN	JUAN MANUEL BRAVO BAUTISTA	SERGIO BAUTISTA JUAREZ	ROMAN DE LA CRUZ VITE	BALBINA GOMEZ DE LA CRUZ	ADRIAN BALLESTEROS HIDALGO	MACEDONIA BAUTISTA DE LA CRUZ	HUMBERTA DE LA CRUZ BAUTISTA	ROSALVA GONZALEZ CARDON
1) HUEJUTLA DE REYES	3) TLANCHINOL	26) HUAZALINGO	1) HUAZALINGO	431	B1	AUDITORIO MUNICIPAL, CALLE EMILIANO ZAPATA, SIN NÚMERO, COLONIA CENTRO, CÓDIGO POSTAL 43070, HUAZALINGO, HIDALGO, A UN COSTADO DE LA PRESIDENCIA MUNICIPAL.	TRANQUILINO LARA VARGAS	BENITA ALBINO CORNELIO	ROSA ELENA LONGINOS ZENIL	LEOVIGILDA ALVARADO LARA	LUISA ANTONIO VITE	PASTOR HERNANDEZ MENDOZA	DALILA LARA ISLAS	JUAN ALEJANDRO LARA LONGINOS	HILDA HERNANDEZ HERNANDEZ
1) HUEJUTLA DE REYES	3) TLANCHINOL	26) HUAZALINGO	1) HUAZALINGO	431	C1	AUDITORIO MUNICIPAL, CALLE EMILIANO ZAPATA, SIN NÚMERO, COLONIA CENTRO, CÓDIGO POSTAL 43070, HUAZALINGO, HIDALGO, A UN COSTADO DE LA PRESIDENCIA MUNICIPAL.	LILIANA ANTONIO ANTONIO	ITZEL DIEGO HERNANDEZ	FELIPE HERNANDEZ VARGAS	CLOTILDE ANTONIO SANTIAGO	OFELIA FAUSTINO SEBASTIAN	PABLO HERNANDEZ REYES	EDUARDO LUCAS HERNANDEZ	ELPIDIA LARA MENDOZA	RAMIRO HERNANDEZ VALLE

Ubicación e Integración de Mesas Directivas de Casillas (ENCARTE)

Estado: HIDALGO

Distrito Federal	Distrito Local	Municipio	Localidad	Sección	Casilla	Ubicación	Presidenta/e	1er. Secretaria/o	2do. Secretaria/o	1er. Escrutador	2do. Escrutador	3er. Escrutador	1er. Suplente	2do. Suplente	3er. Suplente
1) HUEJUTLA DE REYES	3) TLANCHINOL	26) HUAZALINGO	2) AMAXAC	432	B1	ESCUELA PRIMARIA UNIDAD EDUCATIVA BILINGÜE, CALLE SIN NOMBRE, SIN NÚMERO, LOCALIDAD AMAXAC, CÓDIGO POSTAL 43075, HUAZALINGO, HIDALGO, FRENTE AL PREESCOLAR COMUNITARIO NIÑOS HÉROES.	YANETH AUSENCIO HERNANDEZ	MARGARITA HERNANDEZ ITURBIDE	CATALINA HERNANDEZ LUCIA	JOSE JUAN HERNANDEZ ANDRADE	YOLANDA LARA MARTINEZ	SUSANA ANDRADE RODRIGUEZ	MINERVA HILARIO CORTES	MARIO LARA NICOLAS	ADELA HERNANDEZ XX
1) HUEJUTLA DE REYES	3) TLANCHINOL	26) HUAZALINGO	14) PILCHIATIPA	432	E1	ESCUELA PRIMARIA BILINGÜE GUADALUPE VICTORIA, CALLE SIN NOMBRE, SIN NÚMERO, LOCALIDAD PILCHIATIPA, CÓDIGO POSTAL 43075, HUAZALINGO, HIDALGO, CENTRO DE LA LOCALIDAD.	LUISA HERNANDEZ VAZQUEZ	FELIX HERNANDEZ VAZQUEZ	MAGDALENA AGUSTIN DE LA CRUZ	YENNY HERNANDEZ DIAZ	ELISA JOSE ESPINOZA	JOSE GERONIMO ANITA	HEIDI LARA SALINAS	FILIBERTO MANUEL CRISTOBAL	MARIA ESPERANZA HERNANDEZ BAUTISTA
1) HUEJUTLA DE REYES	3) TLANCHINOL	26) HUAZALINGO	4) COAMONTAX	433	B1	GALERA PÚBLICA, CALLE SIN NOMBRE, SIN NÚMERO, LOCALIDAD COAMONTAX, CÓDIGO POSTAL 43075, HUAZALINGO, HIDALGO, FRENTE AL TELEBACHILLERATO.	ESMERALDA ANDRES HERNANDEZ	PATRICIA FAUSTINO JIMENEZ	BLADIMIR GOMEZ LARA	DULCE PAZ GOMEZ LARA	TEODORA DE SAN JUAN LARA	CATALINA HERNANDEZ CRISTOBAL	JORGE BADILLO LARA	JOSEFA ABELINO NICOLAS	ADRIANA ANDRES GONZALEZ
1) HUEJUTLA DE REYES	3) TLANCHINOL	26) HUAZALINGO	6) COPALTITLA	433	E1	ESCUELA PRIMARIA INDÍGENA FRANCISCO I. MADERO, CALLE SIN NOMBRE, SIN NÚMERO, LOCALIDAD COPALTITLA, CÓDIGO POSTAL 43076, HUAZALINGO, HIDALGO, CENTRO DE LA LOCALIDAD.	JORGE CRUZ MIGUEL	MACARIO HERNANDEZ LARA	FLORIDALIA LARA MENDEZ	JUAN ANTONIO SANCHEZ	HUMBERTO HERNANDEZ LARA	JOSEFA HERNANDEZ MELO	FLORENCIA HERNANDEZ SEBASTIAN	DELIA HERNANDEZ BAUTISTA	SUSANA HERNANDEZ MARTINEZ
1) HUEJUTLA DE REYES	3) TLANCHINOL	26) HUAZALINGO	15) SAN FRANCISCO	434	B1	ESCUELA PRIMARIA BILINGÜE GÓMEZ FARIÁS, CALLE SIN NOMBRE, SIN NÚMERO, LOCALIDAD SAN FRANCISCO, CÓDIGO POSTAL 43070, HUAZALINGO, HIDALGO, FRENTE A LA DELEGACIÓN AUXILIAR MUNICIPAL.	JUDITH HERNANDEZ VAZQUEZ	JAIME ANTONIO MEDINA	ESBEYDI LARA MARTINEZ	RUBISELIK BAUTISTA HERNANDEZ	YANERY CHAVARRIA CRUZ	MA. GUADALUPE GOMEZ BAUTISTA	GREGORIA LAUREANO VAZQUEZ	REGINA MARTINEZ DIAZ	ROSALINDA HERNANDEZ HERNANDEZ
1) HUEJUTLA DE REYES	3) TLANCHINOL	26) HUAZALINGO	15) SAN FRANCISCO	434	C1	ESCUELA PRIMARIA BILINGÜE GÓMEZ FARIÁS, CALLE SIN NOMBRE, SIN NÚMERO, LOCALIDAD SAN FRANCISCO, CÓDIGO POSTAL 43070, HUAZALINGO, HIDALGO, FRENTE A LA DELEGACIÓN AUXILIAR MUNICIPAL.	LUISA BELEN MARIN HERNANDEZ	MARTHA BELEN BRIONES ORTIZ	KARLA MARTINEZ DIAZ	MAGDALENA BRIONES LUCAS	MACLOVIA CHAVARRIA PEREZ	VALERIA HERNANDEZ HERNANDEZ	MAGDALENA MARTIN MIGUEL	DELIA LAUREANO GARCIA	BRAULIA HERNANDEZ SANCHEZ
1) HUEJUTLA DE REYES	3) TLANCHINOL	26) HUAZALINGO	32) CONGRESO	434	E1	ESCUELA PRIMARIA INDÍGENA BENITO JUÁREZ, CALLE SIN NOMBRE, SIN NÚMERO, LOCALIDAD CONGRESO, CÓDIGO POSTAL 43078, HUAZALINGO, HIDALGO, FRENTE A LA DELEGACIÓN.	NORMA BAUTISTA HERNANDEZ	ANSELMO FLORES JOSE	JESSICA HERNANDEZ HERNANDEZ	ANASTACIA HERNANDEZ HERNANDEZ	RUPERTO JOSE NAZARIO	ANGELICA BAUTISTA GARIBAY	JUAN JOSE ANTONIO LARA	JUAN EPIFANIO ORTIZ	EUGENIA ORTIZ CAMILO
1) HUEJUTLA DE REYES	3) TLANCHINOL	26) HUAZALINGO	7) CHIATIPAN	435	B1	AUDITORIO DE LA LOCALIDAD, CALLE SIN NOMBRE, SIN NÚMERO, LOCALIDAD CHIATIPAN, CÓDIGO POSTAL 43078, HUAZALINGO, HIDALGO, FRENTE AL JARDÍN DE NIÑOS JOSÉ LÓPEZ PORTILLO.	MARIBEL CARRILLO TORRES	DANNA DENISSE HERNANDEZ HERNANDEZ	LEYDI HERNANDEZ HERNANDEZ	MARIA ISABEL DEMETRIO ANDRADE	JESSICA ESTEBAN MARTINEZ	JENRI GALINDO MACARIO	FAUSTO HERNANDEZ HERNANDEZ	PAULINA LARA LUCAS	LETICIA HERNANDEZ FLORES
1) HUEJUTLA DE REYES	3) TLANCHINOL	26) HUAZALINGO	7) CHIATIPAN	435	C1	AUDITORIO DE LA LOCALIDAD, CALLE SIN NOMBRE, SIN NÚMERO, LOCALIDAD CHIATIPAN, CÓDIGO POSTAL 43078, HUAZALINGO, HIDALGO, FRENTE AL JARDÍN DE NIÑOS JOSÉ LÓPEZ PORTILLO.	JANNETH YADIRA BAUTISTA HERNANDEZ	FRANCISCA HERNANDEZ HERNANDEZ	YOSSELIN HERNANDEZ MARTINEZ	PEDRO ATANACIO BAUTISTA	VICENTE FLORES PEREZ	JUAN MANUEL GALINDO REYES	HILARIA LARA LUCAS	JOSE ROBERTO FRANCISCO HERNANDEZ	ALEJANDRA FRANCISCO PAULINO
1) HUEJUTLA DE REYES	3) TLANCHINOL	26) HUAZALINGO	31) AHUATITLA	435	E1	DELEGACIÓN MUNICIPAL, CALLE SIN NOMBRE, SIN NÚMERO, LOCALIDAD AHUATITLA, CÓDIGO POSTAL 43078, HUAZALINGO, HIDALGO, FRENTE AL CENTRO DE EDUCACIÓN PREESCOLAR INDÍGENA NIÑOS HÉROES.	FLORENCIO HERNANDEZ MARTINEZ	MARTHA FLORES BAUTISTA	AGAPITA FORTUNATO BAUTISTA	IRINEO FORTUNATO BAUTISTA	ALEJANDRO FORTUNATO ROSAS	LUCIA HERNANDEZ BAUTISTA	ADRIANA HERNANDEZ LARA	VICTORIA FORTUNATO MARTINEZ	ABRAHAM HERNANDEZ VAZQUEZ

Ubicación e Integración de Mesas Directivas de Casillas (ENCARTE)

Estado: HIDALGO

Distrito Federal	Distrito Local	Municipio	Localidad	Sección	Casilla	Ubicación	Presidenta/e	1er. Secretaria/o	2do. Secretaria/o	1er. Escrutador	2do. Escrutador	3er. Escrutador	1er. Suplente	2do. Suplente	3er. Suplente
1) HUEJUTLA DE REYES	3) TLANCHINOL	26) HUAZALINGO	18) SANTA MARIA	436	B1	GALERA PÚBLICA, CALLE PRINCIPAL, SIN NÚMERO, LOCALIDAD SANTA MARÍA, CÓDIGO POSTAL 43076, HUAZALINGO, HIDALGO, FRENTE AL CENTRO DE SALUD.	IRENE FLORES RAMIREZ	IRMA DELIA LARA CORTES	RAYMUNDA ANDRADE PEDRO	JOSE ANTONIO CRUZ ANDREA	MA. JULIA FLORES LARA	TRANQUILINA FLORES RAMIREZ	ALBERTA FLORES SANTOS	ALEJANDRA LARA SANTOS	PETRA DOMINGUEZ FRANCISCO
1) HUEJUTLA DE REYES	3) TLANCHINOL	26) HUAZALINGO	19) SANTO TOMAS	437	B1	GALERA PÚBLICA, CALLE SIN NOMBRE, SIN NÚMERO, LOCALIDAD SANTO TOMÁS, CÓDIGO POSTAL 43076, HUAZALINGO, HIDALGO, FRENTE A LA CLÍNICA DE SALUD.	SANTIAGO GABINO MARCOS	DALILA MANUEL SAN JUAN	JOSEFINA AGUSTIN VITE	ALEJANDRA BAUTISTA MARCOS	PAULA ANTONIO REYES	HERIBERTA DELFINO ANTONIO	IVAN HERNANDEZ MARTINEZ	RICARDA JOSEFA BENITO BAUTISTA	CELSA FRANCISCO NICOMEDES
1) HUEJUTLA DE REYES	3) TLANCHINOL	26) HUAZALINGO	25) TLALTZONCO	438	B1	GALERA PÚBLICA, CALLE SIN NOMBRE, SIN NÚMERO, COLONIA CENTRO, LOCALIDAD TLALTZONCO, CÓDIGO POSTAL 43072, HUAZALINGO, HIDALGO, CENTRO DE LA LOCALIDAD, FRENTE A LA DELEGACIÓN MUNICIPAL.	SUSANA PANTALEON LARA	ELIZETH ANDRADE MARTINEZ	JOSE HIGUERON LONGINOS	RICARDO CAYETANO BAUTISTA	AMANDA YURISEL HERNANDEZ HERNANDEZ	FLORENCIA HERNANDEZ HERNANDEZ	BENILDE LARA MARQUEZ	JUAN MENDEZ HIGUERON	ELIA PARDO MARTINEZ
1) HUEJUTLA DE REYES	3) TLANCHINOL	26) HUAZALINGO	10) IXTLAHUAC	438	E1	GALERA PÚBLICA, CALLE SIN NOMBRE, SIN NÚMERO, BARRIO CENTRO, LOCALIDAD IXTLAHUAC, CÓDIGO POSTAL 43072, HUAZALINGO, HIDALGO, A UN COSTADO DE LA TIENDA COMUNITARIA.	FREDY LARA MARCOS	GUADALUPE CRUZ MENDEZ	GLORIA MENDEZ PEDRO	ODILIA FLORES HERNANDEZ	FLORENCIA GUTIERREZ GREGORIO	SANTOS HILARIO GUTIERREZ	VICTORINA HILARIO LONGINOS	FELICIANO JULIAN HERNANDEZ	JUAN LEONIDES AGUSTINA
1) HUEJUTLA DE REYES	3) TLANCHINOL	26) HUAZALINGO	24) TLAMAMALA	439	B1	CANCHA DE USOS MÚLTIPLES, CALLE SIN NOMBRE, SIN NÚMERO, LOCALIDAD TLAMAMALA, CÓDIGO POSTAL 43077, HUAZALINGO, HIDALGO, FRENTE A CENTRO DE EDUCACIÓN PREESCOLAR INDÍGENA JAIME NUNO.	YAQUELINE DE LA CRUZ HERNANDEZ	JIMMY ANTONIO HERNANDEZ	ANASTACIO HERNANDEZ PATRICIO	ANGEL HERNANDEZ VITE	AMIRA GONZALEZ BRANDI	TERESA HERNANDEZ VARGAS	ANSELMA MARTINEZ ARENAS	TEOFILO ANGELES HERNANDEZ	MA. TERESA ANTONIO HERNANDEZ
1) HUEJUTLA DE REYES	3) TLANCHINOL	26) HUAZALINGO	17) SAN PEDRO HUAZALINGO	440	B1	GALERA PÚBLICA, CALLE SIN NOMBRE, SIN NÚMERO, BARRIO ARRIBA, LOCALIDAD SAN PEDRO, CÓDIGO POSTAL 43077, HUAZALINGO, HIDALGO, FRENTE A LA ESCUELA PRIMARIA CUAUHTÉMOC.	JOSE JAVIER CORTEZ BALTAZAR	LESLEY MELISA DEMETRIO GABINO	TANIA FELIX SOLIS	FERNANDO GABINO LINARTE	REYNA AZUSENA HERNANDEZ MENDOZA	JOAQUIN HILARIO PORTES	PASCUAL GONZALEZ LEON	FLORENCIO GONZALEZ BAUTISTA	MANUELA HILARIO CARMEN
1) HUEJUTLA DE REYES	3) TLANCHINOL	26) HUAZALINGO	17) SAN PEDRO HUAZALINGO	440	C1	GALERA PÚBLICA, CALLE SIN NOMBRE, SIN NÚMERO, BARRIO ARRIBA, LOCALIDAD SAN PEDRO, CÓDIGO POSTAL 43077, HUAZALINGO, HIDALGO, FRENTE A LA ESCUELA PRIMARIA CUAUHTÉMOC.	LUCINA GONZALEZ MENDOZA	ITHIEL GABINO CESAREO	OLGA EDITH FLORES CORTES	CRUZ GONZALEZ GONZALEZ	EDUARDO HERNANDEZ BAUTISTA	ROSA LARA RAMIREZ	MA MONICA MARTINEZ CISNEROS	ISIDORO CRUZ FELIX	IRLANDA BUSTAMANTE GABINO
1) HUEJUTLA DE REYES	4) HUEJUTLA DE REYES	28) HUEJUTLA DE REYES	1) HUEJUTLA DE REYES	457	B1	ESCUELA PRIMARIA BENITO JUÁREZ, CALLE TORIBIO REYES, SIN NÚMERO, COLONIA TAHUIZAN, CÓDIGO POSTAL 43000, HUEJUTLA DE REYES, HIDALGO, CERCA DEL BARRIO SAN JOSÉ.	DENIS LADY BAUTISTA MARTINEZ	JAZMIN ARELY HERNANDEZ GOMEZ	MARCOS HERNANDEZ HERNANDEZ	MARIA DOLORES LEON GOMEZ	SONIA AZUARA SOLIS	LORENZO HERNANDEZ HERNANDEZ	LEIDY LEON MENDEZ	SANTA BAUTISTA HERNANDEZ	CENORINA HERNANDEZ HERNANDEZ
1) HUEJUTLA DE REYES	4) HUEJUTLA DE REYES	28) HUEJUTLA DE REYES	1) HUEJUTLA DE REYES	457	C1	ESCUELA PRIMARIA BENITO JUÁREZ, CALLE TORIBIO REYES, SIN NÚMERO, COLONIA TAHUIZAN, CÓDIGO POSTAL 43000, HUEJUTLA DE REYES, HIDALGO, CERCA DEL BARRIO SAN JOSÉ.	DAGOBERTO BUSTOS TORRES	JESSICA YARELI HERNANDEZ HERNANDEZ	NORA HERNANDEZ HERNANDEZ	REFUGIO MARTINEZ HERRERA	NORMA CARRILLO HERNANDEZ	ABEL HERNANDEZ ROMERO	LIZETH AYLIN HERNANDEZ SANCHEZ	ANASTACIA GONZALEZ JIMENEZ	MACEDONIO HERNANDEZ SANCHEZ
1) HUEJUTLA DE REYES	4) HUEJUTLA DE REYES	28) HUEJUTLA DE REYES	1) HUEJUTLA DE REYES	457	C2	ESCUELA PRIMARIA BENITO JUÁREZ, CALLE TORIBIO REYES, SIN NÚMERO, COLONIA TAHUIZAN, CÓDIGO POSTAL 43000, HUEJUTLA DE REYES, HIDALGO, CERCA DEL BARRIO SAN JOSÉ.	LUZ AMELIA CARRILLO HERNANDEZ	MACEDONIO HERNANDEZ HERNANDEZ	CHRISTIAN DE JESUS HILARIO CRUZ	ELVIA AMADO MARTINEZ	LEOBARDO HERNANDEZ GRANDE	AURORA JIMENEZ VARGAS	CIRILA JUAN DOMINGUEZ	BALBINA HERNANDEZ BAUTISTA	VICTORIA LUNA MIGUEL

Ubicación e Integración de Mesas Directivas de Casillas (ENCARTE)

Estado: HIDALGO

Distrito Federal	Distrito Local	Municipio	Localidad	Sección	Casilla	Ubicación	Presidenta/e	1er. Secretaria/o	2do. Secretaria/o	1er. Escrutador	2do. Escrutador	3er. Escrutador	1er. Suplente	2do. Suplente	3er. Suplente
1) HUEJUTLA DE REYES	4) HUEJUTLA DE REYES	28) HUEJUTLA DE REYES	1) HUEJUTLA DE REYES	457	E1	ESCUELA PRIMARIA GENERAL URBANA JOSÉ VELÁZQUEZ VARGAS, CERRADA PROFESOR DELFINO HERNÁNDEZ BARRAGÁN, SIN NÚMERO, COLONIA SAN JOSÉ, CÓDIGO POSTAL 43000, HUEJUTLA DE REYES, HIDALGO, A UN COSTADO DEL JARDÍN DE NIÑOS INGENIERO CARLOS MANUEL ANDRADE.	ERICK GONZALEZ LARA	FRANCISCO MAXIMILIANO HERNANDEZ HERNANDEZ	MARIBEL ANDRADE ALVARADO	ISAI GRIJALVA TREJO	JOAQUIN HERNANDEZ ESCORZA	LUCIA HERNANDEZ HERNANDEZ	XOCHITL CRUZ CRUZ	AURIA ISABEL HERNANDEZ HERNANDEZ	GRISELDA HERNANDEZ HERNANDEZ
1) HUEJUTLA DE REYES	4) HUEJUTLA DE REYES	28) HUEJUTLA DE REYES	1) HUEJUTLA DE REYES	457	E1C1	ESCUELA PRIMARIA GENERAL URBANA JOSÉ VELÁZQUEZ VARGAS, CERRADA PROFESOR DELFINO HERNÁNDEZ BARRAGÁN, SIN NÚMERO, COLONIA SAN JOSÉ, CÓDIGO POSTAL 43000, HUEJUTLA DE REYES, HIDALGO, A UN COSTADO DEL JARDÍN DE NIÑOS INGENIERO CARLOS MANUEL ANDRADE.	BERNABE HERNANDEZ BARRAGAN	JOSE ANTONIO HERNANDEZ HERNANDEZ	ARTURO BADILLO MOLINOS	ELIUD HERNANDEZ ALONSO	ADOLFO HERNANDEZ HERNANDEZ	MARTHA HERNANDEZ HERNANDEZ	JOSE LUIS CRUZ HERNANDEZ	FLORIBERTO HERNANDEZ HERNANDEZ	GUADALUPE CONCEPCION HERNANDEZ HERNANDEZ
1) HUEJUTLA DE REYES	4) HUEJUTLA DE REYES	28) HUEJUTLA DE REYES	1) HUEJUTLA DE REYES	457	E1C2	ESCUELA PRIMARIA GENERAL URBANA JOSÉ VELÁZQUEZ VARGAS, CERRADA PROFESOR DELFINO HERNÁNDEZ BARRAGÁN, SIN NÚMERO, COLONIA SAN JOSÉ, CÓDIGO POSTAL 43000, HUEJUTLA DE REYES, HIDALGO, A UN COSTADO DEL JARDÍN DE NIÑOS INGENIERO CARLOS MANUEL ANDRADE.	NICOLAS HERNANDEZ ANTONIO	MARIA CONCEPCION ABASOLO MARTINEZ	MARIA ISABEL CRUZ HERNANDEZ	MARIA INES HERNANDEZ BAUTISTA	JULIA HERNANDEZ HERNANDEZ	ISABEL AQUINO HERNANDEZ	RUFINA CRUZ HERNANDEZ	FRANCISCA CONCEPCION HERNANDEZ HERNANDEZ	MARIA VICENTA HERNANDEZ HERNANDEZ
1) HUEJUTLA DE REYES	4) HUEJUTLA DE REYES	28) HUEJUTLA DE REYES	1) HUEJUTLA DE REYES	457	E1C3	ESCUELA PRIMARIA GENERAL URBANA JOSÉ VELÁZQUEZ VARGAS, CERRADA PROFESOR DELFINO HERNÁNDEZ BARRAGÁN, SIN NÚMERO, COLONIA SAN JOSÉ, CÓDIGO POSTAL 43000, HUEJUTLA DE REYES, HIDALGO, A UN COSTADO DEL JARDÍN DE NIÑOS INGENIERO CARLOS MANUEL ANDRADE.	CESAR HERNANDEZ ESPINOZA	MICHELLE ESMERALDA ALFARO BALDERAS	ROXANA CRUZ HERNANDEZ	JOSE IGNACIO HERNANDEZ CRUZ	LIDIA HERNANDEZ HERNANDEZ	JOSE SANTIAGO CORTEZ HERNANDEZ	ALEJANDRO HERNANDEZ HERNANDEZ	GERMAN LUIS HERNANDEZ HERNANDEZ	MIGUEL HERNANDEZ HERNANDEZ
1) HUEJUTLA DE REYES	4) HUEJUTLA DE REYES	28) HUEJUTLA DE REYES	1) HUEJUTLA DE REYES	458	B1	PLAZUELA JUÁREZ, AVENIDA JUÁREZ, ESQUINA CON CALLE MELCHOR OCAMPO, SIN NÚMERO, COLONIA JUÁREZ, CÓDIGO POSTAL 43000, HUEJUTLA DE REYES, HIDALGO, JUNTO AL MONUMENTO A BENITO JUÁREZ.	EDUARDO ANTONIO HERNANDEZ NOLASCO	JENNIFER ALARCON INFANTE	YAZMIN GOMEZ ORTIZ	CECILIA OLIVARES ESCORZA	ALEXIS REDONDO RODRIGUEZ	MARGARITA ARCADIO HERNANDEZ	MARISOL BERMAN HERNANDEZ	JUANA GUADALUPE RODRIGUEZ NOLASCO	JUAN MARTINEZ HERNANDEZ
1) HUEJUTLA DE REYES	4) HUEJUTLA DE REYES	28) HUEJUTLA DE REYES	1) HUEJUTLA DE REYES	458	C1	PLAZUELA JUÁREZ, AVENIDA JUÁREZ, ESQUINA CON CALLE MELCHOR OCAMPO, SIN NÚMERO, COLONIA JUÁREZ, CÓDIGO POSTAL 43000, HUEJUTLA DE REYES, HIDALGO, JUNTO AL MONUMENTO A BENITO JUÁREZ.	RAMIRO LARA MORALES	JORGE ALBERTO ANGELES VILLARREAL	EDITH HERNANDEZ GOMEZ	TANIA TLANECI ORTEGA LOPEZ	SAHORY HERRERA MARTINEZ	VICENTE ARCADIO HERNANDEZ	ALAN GUILLERMO REDONDO VARGAS	NICOLAS HERNANDEZ HERNANDEZ	MARCOS HERNANDEZ HERNANDEZ
1) HUEJUTLA DE REYES	4) HUEJUTLA DE REYES	28) HUEJUTLA DE REYES	1) HUEJUTLA DE REYES	459	B1	CENTRO CULTURAL REGIONAL DE LA HUASTECA HIDALGUENSE, CALLE LOS CONSTITUYENTES, SIN NÚMERO, COLONIA AVIACIÓN CIVIL, CÓDIGO POSTAL 43000, HUEJUTLA DE REYES, HIDALGO, A UN COSTADO DEL PARQUE ECOLÓGICO.	MARLEN FRANCISCO BLAS	EULOGIA HERNANDEZ AZUARA	MARGARITA CABRERA LARA	ARTURO DIEGO HERNANDEZ	MARGARITA HERNANDEZ BARRERA	EDITH HERNANDEZ MORALES	ILDA HERNANDEZ GARCIA	JAIME GARCIA TIBURCIO	LUIS FERNANDO HERNANDEZ CRUZ
1) HUEJUTLA DE REYES	4) HUEJUTLA DE REYES	28) HUEJUTLA DE REYES	1) HUEJUTLA DE REYES	459	C1	CENTRO CULTURAL REGIONAL DE LA HUASTECA HIDALGUENSE, CALLE LOS CONSTITUYENTES, SIN NÚMERO, COLONIA AVIACIÓN CIVIL, CÓDIGO POSTAL 43000, HUEJUTLA DE REYES, HIDALGO, A UN COSTADO DEL PARQUE ECOLÓGICO.	MARYTERE AMARO CESPEDES	MARIVI HERNANDEZ RODRIGUEZ	GUILLERMINA CERECEDO HERNANDEZ	CELSO ESPINOZA AVILA	ARELY HERNANDEZ CRESPO	LISSETE HERNANDEZ RAFAEL	GLORIA ANETTE BARTOLO BAUTISTA	LIZZET HERNANDEZ GONZALEZ	EPIGEMENIO HERNANDEZ HERNANDEZ
1) HUEJUTLA DE REYES	4) HUEJUTLA DE REYES	28) HUEJUTLA DE REYES	1) HUEJUTLA DE REYES	459	C2	CENTRO CULTURAL REGIONAL DE LA HUASTECA HIDALGUENSE, CALLE LOS CONSTITUYENTES, SIN NÚMERO, COLONIA AVIACIÓN CIVIL, CÓDIGO POSTAL 43000, HUEJUTLA DE REYES, HIDALGO, A UN COSTADO DEL PARQUE ECOLÓGICO.	ANA GRACIELA DE LA CRUZ HERNANDEZ	JOSEFINA BAUTISTA CRUZ	JORGE LUIS CONTRERAS MELO	SALVADOR FAYAD MEJIA	LILIANA ALEHLI HERNANDEZ CUELLAR	MARIO HERNANDEZ SANCHEZ	JORGE LUIS COBOS NARANJO	MARIA GUADALUPE HERNANDEZ HERNANDEZ	NARCISO HERNANDEZ BAUTISTA
1) HUEJUTLA DE REYES	4) HUEJUTLA DE REYES	28) HUEJUTLA DE REYES	1) HUEJUTLA DE REYES	459	C3	CENTRO CULTURAL REGIONAL DE LA HUASTECA HIDALGUENSE, CALLE LOS CONSTITUYENTES, SIN NÚMERO, COLONIA AVIACIÓN CIVIL, CÓDIGO POSTAL 43000, HUEJUTLA DE REYES, HIDALGO, A UN COSTADO DEL PARQUE ECOLÓGICO.	MARIA DE JESUS FLORES MOGICA	BERENICE BAUTISTA MARTINEZ	CRISOFORO CORTES HERNANDEZ	ALMA FLORES VERA	FANNY JOSEFINA HERNANDEZ HERNANDEZ	BRANDON DE JESUS FLORES MOGICA	AGUSTIN DE LA CRUZ HERNANDEZ	MARIA VALENTINA HERNANDEZ HERNANDEZ	CARMELA ALVARADO HERNANDEZ

Ubicación e Integración de Mesas Directivas de Casillas (ENCARTE)

Estado: HIDALGO

Distrito Federal	Distrito Local	Municipio	Localidad	Sección	Casilla	Ubicación	Presidenta/e	1er. Secretaria/o	2do. Secretaria/o	1er. Escrutador	2do. Escrutador	3er. Escrutador	1er. Suplente	2do. Suplente	3er. Suplente
1) HUEJUTLA DE REYES	4) HUEJUTLA DE REYES	28) HUEJUTLA DE REYES	1) HUEJUTLA DE REYES	459	C4	CENTRO CULTURAL REGIONAL DE LA HUASTECA HIDALGUENSE, CALLE LOS CONSTITUYENTES, SIN NÚMERO, COLONIA AVIACIÓN CIVIL, CÓDIGO POSTAL 43000, HUEJUTLA DE REYES, HIDALGO, A UN COSTADO DEL PARQUE ECOLÓGICO.	ISIDRO ALBERTO FLORES OROPEZA	CARLOS IGNACIO BECERRA DIAZ	GUDELIA YOBEL DE LA CRUZ LOPEZ	PERLA AZUCENA GARCIA REYES	MARTHA HERNANDEZ HERNANDEZ	MAIRA JOSELIN FLORES VELASQUEZ	STHEPHANIE MELAIN GALICIA TORRES	ALMA YURIDIA HERNANDEZ MARTINEZ	CRISOFORO ANDRADE XX
1) HUEJUTLA DE REYES	4) HUEJUTLA DE REYES	28) HUEJUTLA DE REYES	1) HUEJUTLA DE REYES	461	B1	PLAZUELA 5 DE MAYO, AVENIDA CORONA DEL ROSAL, ESQUINA CON CALLE YUCATÁN, SIN NÚMERO, COLONIA 5 DE MAYO, CÓDIGO POSTAL 43000, HUEJUTLA DE REYES, HIDALGO, A UN COSTADO DEL PUENTE DE TECOLUCO.	DIANA BERENICE CASTRO RAMIREZ	ANA ISABEL HERNANDEZ HERNANDEZ	YOLANDA HERNANDEZ LARA	GRISELDA CABAÑAS GOMEZ	CITLALI GONZALEZ TRINIDAD	FRANCISCA MARTINEZ MARTINEZ	MATILDE ASEVEDO MENDEZ	GLORIA AURORA HERNANDEZ SALAZAR	MIRIAM MAGALDI POZOS
1) HUEJUTLA DE REYES	4) HUEJUTLA DE REYES	28) HUEJUTLA DE REYES	1) HUEJUTLA DE REYES	461	C1	PLAZUELA 5 DE MAYO, AVENIDA CORONA DEL ROSAL, ESQUINA CON CALLE YUCATÁN, SIN NÚMERO, COLONIA 5 DE MAYO, CÓDIGO POSTAL 43000, HUEJUTLA DE REYES, HIDALGO, A UN COSTADO DEL PUENTE DE TECOLUCO.	BERNARDO HERNANDEZ CRUZ	AIDE HERNANDEZ RODRIGUEZ	HILDER HERNANDEZ MENDOZA	ROCIO ADRIANA CASTILLO MORENO	NOEMI HERNANDEZ BAUTISTA	ALMA DELIA AZUARA CASTELAN	ROBERTO BADILLO SALAZAR	ALMA ALVINA MAGALDI RIVERA	MARCELINA ESCOBAR TORRES
1) HUEJUTLA DE REYES	4) HUEJUTLA DE REYES	28) HUEJUTLA DE REYES	1) HUEJUTLA DE REYES	461	C2	PLAZUELA 5 DE MAYO, AVENIDA CORONA DEL ROSAL, ESQUINA CON CALLE YUCATÁN, SIN NÚMERO, COLONIA 5 DE MAYO, CÓDIGO POSTAL 43000, HUEJUTLA DE REYES, HIDALGO, A UN COSTADO DEL PUENTE DE TECOLUCO.	JORGE EDUARDO COBOS VELASCO	JULIA AMELIA DE LEON GOMEZ	ELIDA LARA AGUADO	ALEJANDRINA ESCOBAR TORRES	CATALINA HERNANDEZ NARANJO	YANETH CASTILLO ESTEBAN	LINA HERNANDEZ HERNANDEZ	SUSANA BLANCO ZUNIGA	ELIZABETH HERNANDEZ HERNANDEZ
1) HUEJUTLA DE REYES	4) HUEJUTLA DE REYES	28) HUEJUTLA DE REYES	1) HUEJUTLA DE REYES	461	S1	ESCUELA PRIMARIA GENERAL LÁZARO CÁRDENAS DEL RÍO, CARRETERA MÉXICO TAMPICO, KILÓMETRO 215.5, COLONIA SANTA IRENE, CÓDIGO POSTAL 43000, HUEJUTLA DE REYES, HIDALGO, FRENTE A LA TIENDA COMERCIAL COPPEL.	ARIADNE CAROLINA CASTILLO HERNANDEZ	DANIEL HERNANDEZ CRUZ	ANA SILVIA HERNANDEZ CASTILLO	MARIA LUISA MARTINEZ HERNANDEZ	MILBURGA FERNANDEZ HERNANDEZ	AHIRA MARGARITA HERRERA TALON	NAYELI BARRAGAN MONTERRUBIO	RUBICELY HERNANDEZ NARANJO	GREGORIO HERNANDEZ BAUTISTA
1) HUEJUTLA DE REYES	4) HUEJUTLA DE REYES	28) HUEJUTLA DE REYES	1) HUEJUTLA DE REYES	462	B1	ESCUELA PRIMARIA BENITO JUÁREZ, AVENIDA NUEVO LEÓN, SIN NÚMERO, COLONIA CENTRO, CÓDIGO POSTAL 43000, HUEJUTLA DE REYES, HIDALGO, FRENTE AL RELOJ MUNICIPAL.	CATALINA EUGENIA GARCIA GOMEZ	ARTURO DE JESUS CARETTA GONZALEZ	OSCAR YAHIR HERNANDEZ BALTAZAR	ALEJANDRINA MARTINEZ RIVERA	ALBERTO NAVA CERON	KARLA MONSERRATH HERNANDEZ HERNANDEZ	EFRAIN GARCIA SOLIS	RICARDO FARID FAYAD ALONSO	SANTA HERNANDEZ HERNANDEZ
1) HUEJUTLA DE REYES	4) HUEJUTLA DE REYES	28) HUEJUTLA DE REYES	1) HUEJUTLA DE REYES	462	C1	ESCUELA PRIMARIA BENITO JUÁREZ, AVENIDA NUEVO LEÓN, SIN NÚMERO, COLONIA CENTRO, CÓDIGO POSTAL 43000, HUEJUTLA DE REYES, HIDALGO, FRENTE AL RELOJ MUNICIPAL.	ARTURO ARELLANO LARA	OFELIA CHAVEZ RESENDIZ	XOCHITL MARTINEZ LUGO	JAQUELINE MELO MENDOZA	SERGIO REYES SOTO	EDGAR ISMAEL RIVERA CAMPOS	LUIS ANGEL CHARGOY TREJO	AMADEO DE LA CRUZ HERNANDEZ	MARIA GUADALUPE ALONSO MALDONADO
1) HUEJUTLA DE REYES	4) HUEJUTLA DE REYES	28) HUEJUTLA DE REYES	1) HUEJUTLA DE REYES	463	B1	PLAZUELA SAN JOSÉ, AVENIDA TORIBIO REYES, SIN NÚMERO, BARRIO SAN JOSÉ, CÓDIGO POSTAL 43000, HUEJUTLA DE REYES, HIDALGO, FRENTE A LA DELEGACIÓN MUNICIPAL.	BENITA HERNANDEZ MONTAÑO	FELIPE DE JESUS ORTA CHAVEZ	JAZMIN PATRICIA LOBATO OLIVARES	IRVING OLIVARES SAGAHON	ABIGAIL MORALES HERVERTH	ANGEL HERNANDEZ TREJO	MARIA EMELIDA ANICETO HERNANDEZ	CRISTINA RIVERA HERNANDEZ	ROSA PALACIOS LARA
1) HUEJUTLA DE REYES	4) HUEJUTLA DE REYES	28) HUEJUTLA DE REYES	1) HUEJUTLA DE REYES	463	C1	PLAZUELA SAN JOSÉ, AVENIDA TORIBIO REYES, SIN NÚMERO, BARRIO SAN JOSÉ, CÓDIGO POSTAL 43000, HUEJUTLA DE REYES, HIDALGO, FRENTE A LA DELEGACIÓN MUNICIPAL.	IRMA LARA SOLIS	IAN CARLO FLORES HERNANDEZ	JAZMIN MARTINEZ RAMIREZ	SEVERO RIVERA HERNANDEZ	ROCIO GARCIA ESCOBAR	ANDRES DE JESUS ESPINOSA ANDRADE	MAGDALENA HERNANDEZ LARA	VICTOR FRANCISCO MANUEL	ADELA REYES HERNANDEZ
1) HUEJUTLA DE REYES	4) HUEJUTLA DE REYES	28) HUEJUTLA DE REYES	1) HUEJUTLA DE REYES	463	C2	PLAZUELA SAN JOSÉ, AVENIDA TORIBIO REYES, SIN NÚMERO, BARRIO SAN JOSÉ, CÓDIGO POSTAL 43000, HUEJUTLA DE REYES, HIDALGO, FRENTE A LA DELEGACIÓN MUNICIPAL.	ABEL ALEJANDRO MAYA TORRES	ALFREDO HERNANDEZ ESCOBAR	YARELI MARTINEZ RAMIREZ	DANIELA HERNANDEZ FLORES	ADRIAN DE JESUS HERNANDEZ GUTIERREZ	ANDRES ALVARADO HERNANDEZ	MARTHA ELENA LUNA CARDENAS	ABRAHAM MALDONADO ARELLANO	FRANCISCO REGINO HERNANDEZ

Ubicación e Integración de Mesas Directivas de Casillas (ENCARTE)

Estado: HIDALGO

Distrito Federal	Distrito Local	Municipio	Localidad	Sección	Casilla	Ubicación	Presidenta/e	1er. Secretaria/o	2do. Secretaria/o	1er. Escrutador	2do. Escrutador	3er. Escrutador	1er. Suplente	2do. Suplente	3er. Suplente
1) HUEJUTLA DE REYES	4) HUEJUTLA DE REYES	28) HUEJUTLA DE REYES	1) HUEJUTLA DE REYES	464	B1	GALERA PÚBLICA, CALLE NIÑOS HÉROES, SIN NÚMERO, COLONIA ROJO GÓMEZ, CÓDIGO POSTAL 43000, HUEJUTLA DE REYES, HIDALGO, FRENTE A CALLE LIBERTAD Y CALLE 24 DE FEBRERO.	NORMA HERNANDEZ BAUTISTA	ARAYSIL BERNABE ROMAN	BRISLEIDA GARCIA OVIEDO	ODILON HERNANDEZ MIRANDA	CARLOS URIEL ESPINOZA PEREZ	CIELO BAUTISTA ROMERO	ORALIA BELTRAN CASTILLO	MIRIAM FLORES HERNANDEZ	GRISELDA HERNANDEZ NICOLAS
1) HUEJUTLA DE REYES	4) HUEJUTLA DE REYES	28) HUEJUTLA DE REYES	1) HUEJUTLA DE REYES	464	C1	GALERA PÚBLICA, CALLE NIÑOS HÉROES, SIN NÚMERO, COLONIA ROJO GÓMEZ, CÓDIGO POSTAL 43000, HUEJUTLA DE REYES, HIDALGO, FRENTE A CALLE LIBERTAD Y CALLE 24 DE FEBRERO.	VERONICA BARRERA CRUZ	ELIA LIZZETTE CORTES SERNA	J. EUGENIO HERNANDEZ ESCOBAR	ALDO HERNANDEZ PEREZ	FELICITAS BAUTISTA HERNANDEZ	MARIA DEL CARMEN GONZALEZ HERNANDEZ	JOANA BEATRIZ BENITO SANCHEZ	OVED GRIJALBA RAMIREZ	JOSEFA HERNANDEZ SANCHEZ
1) HUEJUTLA DE REYES	4) HUEJUTLA DE REYES	28) HUEJUTLA DE REYES	1) HUEJUTLA DE REYES	464	C2	GALERA PÚBLICA, CALLE NIÑOS HÉROES, SIN NÚMERO, COLONIA ROJO GÓMEZ, CÓDIGO POSTAL 43000, HUEJUTLA DE REYES, HIDALGO, FRENTE A CALLE LIBERTAD Y CALLE 24 DE FEBRERO.	JULIAN BAUTISTA DE LA CRUZ	TOMAS CORTEZ CATARINA	ALFREDO HERNANDEZ HERNANDEZ	LIZBETH HERNANDEZ SANTOS	HERMINIA ALVARADO HERNANDEZ	KARLA YANETH GUILLLEN BALTAZAR	GABRIELA CAMACHO GARCIA	MARIA ELIZABETH HERNANDEZ HERNANDEZ	ALICIA HERNANDEZ GONZALEZ
1) HUEJUTLA DE REYES	4) HUEJUTLA DE REYES	28) HUEJUTLA DE REYES	1) HUEJUTLA DE REYES	464	C3	GALERA PÚBLICA, CALLE NIÑOS HÉROES, SIN NÚMERO, COLONIA ROJO GÓMEZ, CÓDIGO POSTAL 43000, HUEJUTLA DE REYES, HIDALGO, FRENTE A CALLE LIBERTAD Y CALLE 24 DE FEBRERO.	ANTONIA BAUTISTA MARTINEZ	HECTOR MARTIN CRUZ FLORES	DANY ELVIS HERNANDEZ HERNANDEZ	MAGDALENA HERNANDEZ SILVA	YURIDIANA BADILLO AZUARA	RAYMUNDO HERNANDEZ MARTINEZ	GERMAN CARDONA HERRERA	MINERVA HERNANDEZ MEDINA	EMMA HERNANDEZ HERNANDEZ
1) HUEJUTLA DE REYES	4) HUEJUTLA DE REYES	28) HUEJUTLA DE REYES	1) HUEJUTLA DE REYES	464	C4	GALERA PÚBLICA, CALLE NIÑOS HÉROES, SIN NÚMERO, COLONIA ROJO GÓMEZ, CÓDIGO POSTAL 43000, HUEJUTLA DE REYES, HIDALGO, FRENTE A CALLE LIBERTAD Y CALLE 24 DE FEBRERO.	CRUZ BAUTISTA SALVADOR	JUAN CARLOS DIAZ HERNANDEZ	JOSEFINA HERNANDEZ HERNANDEZ	DAIRON SAID GARCIA PILAR	ANA LIDIA BAUTISTA AGUSTIN	CATALINA AGUSTIN HERNANDEZ	JUANITA FLORES HERNANDEZ	REBECA HERNANDEZ MORALES	MIGUEL HERNANDEZ HERNANDEZ
1) HUEJUTLA DE REYES	4) HUEJUTLA DE REYES	28) HUEJUTLA DE REYES	1) HUEJUTLA DE REYES	465	B1	KIOSCO MUNICIPAL, ENTRE PLAZA NICANDRO CASTILLO Y PLAZA 21 DE MAYO, SIN NÚMERO, COLONIA CENTRO, CÓDIGO POSTAL 43000, HUEJUTLA DE REYES, HIDALGO, CENTRO DE LA CIUDAD.	JOSEFINA MARTINEZ FLORES	SANDRA MARLENE MOYA HERNANDEZ	ALICIA BRAVO CASTRO	ANABELL LANZAGORTA HERNANDEZ	MIGUEL ANGEL NORATO GARCIA	JOSE MANUEL AZUARA SANCHEZ	ALBERTO LARA HERNANDEZ	AGUSTINA BAUTISTA SAN JUAN	EDER IGNACIO CRUZ MARTINEZ
1) HUEJUTLA DE REYES	4) HUEJUTLA DE REYES	28) HUEJUTLA DE REYES	1) HUEJUTLA DE REYES	466	B1	ESCUELA SECUNDARIA GENERAL NÚMERO 2, CALLE CUAUHTÉMOC, SIN NÚMERO, COLONIA CAPITÁN ANTONIO REYES, CÓDIGO POSTAL 43000, HUEJUTLA DE REYES, HIDALGO, SALIDA HACIA LA LOCALIDAD DE CHILILICO.	ANA KAREN CRUZ VITE	MARTHA ZUREYMA ESPINOSA HERNANDEZ	GERMAN GALVAN HERNANDEZ	ALAN AMIR FERNANDEZ AMADOR	SOLEDAD BADILLO JIMENEZ	BERTHA SOCORRO CASTILLO GARCIA	KARLA ROCIO CORTEZ SIERRA	VERONICA HERNANDEZ HERNANDEZ	ALEIDY DEL ANGEL AGUILAR
1) HUEJUTLA DE REYES	4) HUEJUTLA DE REYES	28) HUEJUTLA DE REYES	1) HUEJUTLA DE REYES	466	C1	ESCUELA SECUNDARIA GENERAL NÚMERO 2, CALLE CUAUHTÉMOC, SIN NÚMERO, COLONIA CAPITÁN ANTONIO REYES, CÓDIGO POSTAL 43000, HUEJUTLA DE REYES, HIDALGO, SALIDA HACIA LA LOCALIDAD DE CHILILICO.	YASMIN DEL ANGEL VELASCO	MARIA DEL CARMEN ESPINOZA LARA	MARIA DEL REFUGIO GUILLLEN GOMEZ	NADHIELLY DHARANY GOMEZ MORALES	MARIA ANGELICA CARRILLO ANDRADE	JESUS CASTILLO HERNANDEZ	JUAN DE DIOS FLORES HERNANDEZ	LUIS ANGEL JOSE JIMENEZ	MARIA CRISTINA HERNANDEZ MARTINEZ
1) HUEJUTLA DE REYES	4) HUEJUTLA DE REYES	28) HUEJUTLA DE REYES	1) HUEJUTLA DE REYES	467	B1	GALERA PÚBLICA, CALLE EMILIANO ZAPATA, ESQUINA CON CALLE FRANCISCO I. MADERO, SIN NÚMERO, COLONIA ADOLFO LÓPEZ MATEOS, CÓDIGO POSTAL 43000, HUEJUTLA DE REYES, HIDALGO, FRENTE A LA ESCUELA PRIMARIA EMILIANO ZAPATA.	FILIMON AVILA BADILLO	MARCOS BUSTOS HERNANDEZ	JHOSELIN ANTONIO ROSAS	JOSE ALBERTO HERNANDEZ MATEO	MARCELINO CORONEL AMADOR	JUANA GUILLERMO VARGAS	OLEGARIA HERNANDEZ HERNANDEZ	VICTORINA GARCIA JUAREZ	BRICIO HERNANDEZ HERNANDEZ
1) HUEJUTLA DE REYES	4) HUEJUTLA DE REYES	28) HUEJUTLA DE REYES	1) HUEJUTLA DE REYES	467	C1	GALERA PÚBLICA, CALLE EMILIANO ZAPATA, ESQUINA CON CALLE FRANCISCO I. MADERO, SIN NÚMERO, COLONIA ADOLFO LÓPEZ MATEOS, CÓDIGO POSTAL 43000, HUEJUTLA DE REYES, HIDALGO, FRENTE A LA ESCUELA PRIMARIA EMILIANO ZAPATA.	ADRIANA DIEGO HERNANDEZ	BRENDA LIZBETH DE LA CRUZ CONTRERAS	ELENA BAUTISTA HERNANDEZ	AURELIO DE JESUS HERNANDEZ OLIVARES	SALOMÓN CORONEL HERNANDEZ	VERONICA HERNANDEZ GARCIA	RUFINA HERNANDEZ HERNANDEZ	PORFIRIO CRUZ HERNANDEZ	JOSE HERNANDEZ HERNANDEZ

Ubicación e Integración de Mesas Directivas de Casillas (ENCARTE)

Estado: HIDALGO

Distrito Federal	Distrito Local	Municipio	Localidad	Sección	Casilla	Ubicación	Presidenta/e	1er. Secretaria/o	2do. Secretaria/o	1er. Escrutador	2do. Escrutador	3er. Escrutador	1er. Suplente	2do. Suplente	3er. Suplente
1) HUEJUTLA DE REYES	4) HUEJUTLA DE REYES	28) HUEJUTLA DE REYES	1) HUEJUTLA DE REYES	467	C2	GALERA PÚBLICA, CALLE EMILIANO ZAPATA, ESQUINA CON CALLE FRANCISCO I. MADERO, SIN NÚMERO, COLONIA ADOLFO LÓPEZ MATEOS, CÓDIGO POSTAL 43000, HUEJUTLA DE REYES, HIDALGO, FRENTE A LA ESCUELA PRIMARIA EMILIANO ZAPATA.	YADIRA GARCIA MONTEL	MARGARITA LIZETH DE LA CRUZ MARTINEZ	YENI DOMINGO CORONEL	MARIA DEL ROSARIO AVILA MENDEZ	ROSALIA DIEGO CHAVEZ	MARY HERNANDEZ GUILLEN	YECENIA HERNANDEZ HERNANDEZ	MATILDE GUTIERREZ CORONEL	LEONOR HERNANDEZ HERNANDEZ
1) HUEJUTLA DE REYES	4) HUEJUTLA DE REYES	28) HUEJUTLA DE REYES	1) HUEJUTLA DE REYES	467	C3	GALERA PÚBLICA, CALLE EMILIANO ZAPATA, ESQUINA CON CALLE FRANCISCO I. MADERO, SIN NÚMERO, COLONIA ADOLFO LÓPEZ MATEOS, CÓDIGO POSTAL 43000, HUEJUTLA DE REYES, HIDALGO, FRENTE A LA ESCUELA PRIMARIA EMILIANO ZAPATA.	CINTHYA NEREYDA HERNANDEZ BATIANTLA	SHANNIA JOCELYN DIEGO RAMIREZ	VICTOR MANUEL HERNANDEZ FRANCISCO	RAQUEL AVILES CORTES	MARIA EPIFANIA FELIX ACOSTA	ANA MARIA HERNANDEZ HERNANDEZ	GONZALA HERNANDEZ RAMIREZ	PERFECTA HERNANDEZ PELCASTRE	RUFINA HERNANDEZ HERNANDEZ
1) HUEJUTLA DE REYES	4) HUEJUTLA DE REYES	28) HUEJUTLA DE REYES	1) HUEJUTLA DE REYES	467	C4	GALERA PÚBLICA, CALLE EMILIANO ZAPATA, ESQUINA CON CALLE FRANCISCO I. MADERO, SIN NÚMERO, COLONIA ADOLFO LÓPEZ MATEOS, CÓDIGO POSTAL 43000, HUEJUTLA DE REYES, HIDALGO, FRENTE A LA ESCUELA PRIMARIA EMILIANO ZAPATA.	CRISOFORO HERNANDEZ MARTINEZ	ISAMAR GERONIMO GERONIMO	OSIRYS MARYLIN HERNANDEZ HERNANDEZ	ROSELIA BAUTISTA HERNANDEZ	ROSALBA GONZALEZ CIFUENTES	EDER HERNANDEZ HERNANDEZ	ROBERTO BARRERA CORTEZ	MARCIANO ANTONIO HERNANDEZ	MARIA CATALINA HERNANDEZ HERNANDEZ
1) HUEJUTLA DE REYES	4) HUEJUTLA DE REYES	28) HUEJUTLA DE REYES	1) HUEJUTLA DE REYES	467	C5	GALERA PÚBLICA, CALLE EMILIANO ZAPATA, ESQUINA CON CALLE FRANCISCO I. MADERO, SIN NÚMERO, COLONIA ADOLFO LÓPEZ MATEOS, CÓDIGO POSTAL 43000, HUEJUTLA DE REYES, HIDALGO, FRENTE A LA ESCUELA PRIMARIA EMILIANO ZAPATA.	FACUNDO ALONSO HERVER	GRINDELIA HERNANDEZ MATEO	SABINA HERNANDEZ HERNANDEZ	VICTORINO CASTILLO RAMIREZ	CLEOTILDE GUILLERMO VARGAS	JOSEFA HERNANDEZ HERNANDEZ	HILARIO BAUTISTA HERNANDEZ	FILIMON BUSTOS HERNANDEZ	ANGELINA HERNANDEZ HERNANDEZ
1) HUEJUTLA DE REYES	4) HUEJUTLA DE REYES	28) HUEJUTLA DE REYES	1) HUEJUTLA DE REYES	468	B1	ESCUELA PRIMARIA URBANA GENERAL FAUSTA CARETTA DE LA VEGA, CALLE TOLTECAS, ESQUINA CON AVENIDA MÉXICO, SIN NÚMERO, COLONIA COLALAMBRE, CÓDIGO POSTAL 43000, HUEJUTLA DE REYES, HIDALGO, A UN COSTADO DEL JARDÍN DE NIÑOS PROFESOR JUAN DE DIOS RODRÍGUEZ HEREDIA.	CUAUHTEMOC BAUTISTA MARTINEZ	ROSALBA HERNANDEZ CORTEZ	YOLANDA DE LA CRUZ PEREZ	MARISOL HERNANDEZ HERNANDEZ	ROSALINO CORTES CASTAÑEDA	RUPERTA HERNANDEZ BAUTISTA	MARICELDA ESPINOZA FUENTES	ERIKA FLORES HERNANDEZ	MAXIMO HERNANDEZ HERNANDEZ
1) HUEJUTLA DE REYES	4) HUEJUTLA DE REYES	28) HUEJUTLA DE REYES	1) HUEJUTLA DE REYES	468	C1	ESCUELA PRIMARIA URBANA GENERAL FAUSTA CARETTA DE LA VEGA, CALLE TOLTECAS, ESQUINA CON AVENIDA MÉXICO, SIN NÚMERO, COLONIA COLALAMBRE, CÓDIGO POSTAL 43000, HUEJUTLA DE REYES, HIDALGO, A UN COSTADO DEL JARDÍN DE NIÑOS PROFESOR JUAN DE DIOS RODRÍGUEZ HEREDIA.	FRANCISCO JAVIER HERNANDEZ LARA	DULCE ROSARIO JURADO RAMOS	ARMANDO GARCIA HERNANDEZ	JUAN JOSE HERNANDEZ MARTINEZ	MIGUEL ROSALINO CORTES HERNANDEZ	ADRIANA HERNANDEZ HERNANDEZ	AIDE LARA TAMARIZ	CATALINA GASTELUM AVILES	ROSA LUCAS HERNANDEZ
1) HUEJUTLA DE REYES	4) HUEJUTLA DE REYES	28) HUEJUTLA DE REYES	1) HUEJUTLA DE REYES	468	C2	ESCUELA PRIMARIA URBANA GENERAL FAUSTA CARETTA DE LA VEGA, CALLE TOLTECAS, ESQUINA CON AVENIDA MÉXICO, SIN NÚMERO, COLONIA COLALAMBRE, CÓDIGO POSTAL 43000, HUEJUTLA DE REYES, HIDALGO, A UN COSTADO DEL JARDÍN DE NIÑOS PROFESOR JUAN DE DIOS RODRÍGUEZ HEREDIA.	OCTAVIO AZUARA RODRIGUEZ	ELIZABETH BUSTOS HERNANDEZ	MOISES GUTIERREZ HERNANDEZ	MARTHA KARINA HERNANDEZ MARTINEZ	LUCIA ALONSO HERNANDEZ	LUZ MARIA HERNANDEZ HERNANDEZ	LUZ ARACELI FLORES HERNANDEZ	ORLANDO HERNANDEZ HERNANDEZ	JULIA ALVARADO CORTES
1) HUEJUTLA DE REYES	4) HUEJUTLA DE REYES	28) HUEJUTLA DE REYES	1) HUEJUTLA DE REYES	468	C3	ESCUELA PRIMARIA URBANA GENERAL FAUSTA CARETTA DE LA VEGA, CALLE TOLTECAS, ESQUINA CON AVENIDA MÉXICO, SIN NÚMERO, COLONIA COLALAMBRE, CÓDIGO POSTAL 43000, HUEJUTLA DE REYES, HIDALGO, A UN COSTADO DEL JARDÍN DE NIÑOS PROFESOR JUAN DE DIOS RODRÍGUEZ HEREDIA.	EDDY JESUS FERNANDEZ CRAWFORD	GERMAN CASTILLO CASTELAN	ELENA HERNANDEZ ANDRADE	JORGE ALBERTO HERNANDEZ RUBIO	OCTAVIANA DEMETRIO BACILIO	EDITH LOPEZ ORDAZ	MARIA GUADALUPE BAUTISTA TORRES	ODILON MARQUEZ MEDINA	JOSE HUMBERTO FLORES FLORES
1) HUEJUTLA DE REYES	4) HUEJUTLA DE REYES	28) HUEJUTLA DE REYES	1) HUEJUTLA DE REYES	469	B1	ESCUELA PRIMARIA GENERAL LAURO AGUIRRE, AVENIDA CORONA DEL ROSAL, NÚMERO 29, COLONIA 5 DE MAYO, CÓDIGO POSTAL 43000, HUEJUTLA DE REYES, HIDALGO, A 75 METROS DE LA COMISIÓN FEDERAL DE ELECTRICIDAD.	TERESA CORONEL LUCAS	ROSA GUADALUPE ANDRADE FLORES	ZEFFY HAYALI BARRERA CRUZ	JESUS RAFAEL GUTIERREZ HUERTA	HEIDI YARELI HERNANDEZ HERNANDEZ	MARITZA HERNANDEZ MATAMOROS	MIROSLAVA HERNANDEZ HERNANDEZ	GLORIA CRUZ HERNANDEZ	CARLOS HERNANDEZ HERNANDEZ
1) HUEJUTLA DE REYES	4) HUEJUTLA DE REYES	28) HUEJUTLA DE REYES	1) HUEJUTLA DE REYES	469	C1	ESCUELA PRIMARIA GENERAL LAURO AGUIRRE, AVENIDA CORONA DEL ROSAL, NÚMERO 29, COLONIA 5 DE MAYO, CÓDIGO POSTAL 43000, HUEJUTLA DE REYES, HIDALGO, A 75 METROS DE LA COMISIÓN FEDERAL DE ELECTRICIDAD.	VICTORIA ANDRADE FLORES	CARLOS ALBERTO CERECEDO HERNANDEZ	JESSICA BAUTISTA BALTAZAR	ABRAHAM HERNANDEZ DIEGO	MARIA FLORENCIA HERNANDEZ HERNANDEZ	CELEDONIA BAUTISTA ARENAS	JOSE LUIS HERNANDEZ NAJERA	LEOCADIO DE LA CRUZ VITE	EFRAIN HERNANDEZ HERNANDEZ

Ubicación e Integración de Mesas Directivas de Casillas (ENCARTE)

Estado: HIDALGO

Distrito Federal	Distrito Local	Municipio	Localidad	Sección	Casilla	Ubicación	Presidenta/e	1er. Secretaria/o	2do. Secretaria/o	1er. Escrutador	2do. Escrutador	3er. Escrutador	1er. Suplente	2do. Suplente	3er. Suplente
1) HUEJUTLA DE REYES	4) HUEJUTLA DE REYES	28) HUEJUTLA DE REYES	1) HUEJUTLA DE REYES	469	C2	ESCUELA PRIMARIA GENERAL LAURO AGUIRRE, AVENIDA CORONA DEL ROSAL, NÚMERO 29, COLONIA 5 DE MAYO, CÓDIGO POSTAL 43000, HUEJUTLA DE REYES, HIDALGO, A 75 METROS DE LA COMISIÓN FEDERAL DE ELECTRICIDAD.	OSCAR HERNANDEZ BAUTISTA	YENI HERNANDEZ CARRILLO	FLORIBERTA GUILLEN SAN JUAN	ANGEL FRANCISCO HERNANDEZ HERNANDEZ	MARISOL HERNANDEZ MATAMOROS	EDGAR DAVID DEL ANGEL HERNANDEZ	BEATRIZ BAUTISTA CRUZ	ALFREDO HERNANDEZ BAUTISTA	MARIA MODESTA CORTES DE LA CRUZ
1) HUEJUTLA DE REYES	4) HUEJUTLA DE REYES	28) HUEJUTLA DE REYES	1) HUEJUTLA DE REYES	470	B1	GALERA PÚBLICA DEL PARQUE RECREATIVO LA LOMITA, PROLONGACIÓN AVENIDA CORONA DEL ROSAL, SIN NÚMERO, COLONIA LA LOMITA, CÓDIGO POSTAL 43000, HUEJUTLA DE REYES, HIDALGO, A UN COSTADO DE LA CARRETERA MÉXICO TAMPICO.	LUCAS OSWALDO CASTRO LUNA	FRANCISCA HERNANDEZ HERNANDEZ	WENDY DIEGO HERNANDEZ	ADRIANA HERNANDEZ ALONSO	EDDER DE JESUS ALONSO BLAS	NANCY GOMEZ HERNANDEZ	EUSTACIO HERNANDEZ MONTEL	MARIA DE LOURDES GOMEZ CRUZ	TOMASA HERNANDEZ HERNANDEZ
1) HUEJUTLA DE REYES	4) HUEJUTLA DE REYES	28) HUEJUTLA DE REYES	1) HUEJUTLA DE REYES	470	C1	GALERA PÚBLICA DEL PARQUE RECREATIVO LA LOMITA, PROLONGACIÓN AVENIDA CORONA DEL ROSAL, SIN NÚMERO, COLONIA LA LOMITA, CÓDIGO POSTAL 43000, HUEJUTLA DE REYES, HIDALGO, A UN COSTADO DE LA CARRETERA MÉXICO TAMPICO.	CLEOFAS CORTEZ CRUZ	JULIA HERNANDEZ HERNANDEZ	MANUEL ANTONIO AGUSTINA	MARIA ISABEL HERNANDEZ COBOS	MARIA TRINIDAD BAUTISTA HERNANDEZ	OMEGAR HERNANDEZ CRUZ	JUANA ANDRES ALVARADO	HERIBERTO GUZMAN HERNANDEZ	FAVIOLA HERNANDEZ MARQUEZ
1) HUEJUTLA DE REYES	4) HUEJUTLA DE REYES	28) HUEJUTLA DE REYES	1) HUEJUTLA DE REYES	470	C2	GALERA PÚBLICA DEL PARQUE RECREATIVO LA LOMITA, PROLONGACIÓN AVENIDA CORONA DEL ROSAL, SIN NÚMERO, COLONIA LA LOMITA, CÓDIGO POSTAL 43000, HUEJUTLA DE REYES, HIDALGO, A UN COSTADO DE LA CARRETERA MÉXICO TAMPICO.	ARACELY DEL ANGEL MARTINEZ	BEATRIZ HERNANDEZ MARTINEZ	RIGOBERTO CRUZ RAMIREZ	DIONILA HERNANDEZ DOMINGUEZ	JAQUELINE BAUTISTA MORALES	EVELIA HERNANDEZ HERNANDEZ	MARIA DOLORES ANTONIO HERNANDEZ	VIVIANA HERNANDEZ ANDRES	CECILIA HERNANDEZ MONTECUBIO
1) HUEJUTLA DE REYES	4) HUEJUTLA DE REYES	28) HUEJUTLA DE REYES	1) HUEJUTLA DE REYES	470	C3	GALERA PÚBLICA DEL PARQUE RECREATIVO LA LOMITA, PROLONGACIÓN AVENIDA CORONA DEL ROSAL, SIN NÚMERO, COLONIA LA LOMITA, CÓDIGO POSTAL 43000, HUEJUTLA DE REYES, HIDALGO, A UN COSTADO DE LA CARRETERA MÉXICO TAMPICO.	BENITO DEL ROSAL VITE	RAMONA ABIGAIL DIEGO LUCERO	ANGELA ESCOBAR HERNANDEZ	GUADALUPE HERNANDEZ HERNANDEZ	EVODIA CABRERA MONTEL	JOSE CRESENCIO HERNANDEZ HERNANDEZ	ROSEDA BELTRAN ARRIAGA	JUAN CARLOS HERNANDEZ BAUTISTA	EUSEBIA HERNANDEZ PEREZ
1) HUEJUTLA DE REYES	4) HUEJUTLA DE REYES	28) HUEJUTLA DE REYES	1) HUEJUTLA DE REYES	470	C4	GALERA PÚBLICA DEL PARQUE RECREATIVO LA LOMITA, PROLONGACIÓN AVENIDA CORONA DEL ROSAL, SIN NÚMERO, COLONIA LA LOMITA, CÓDIGO POSTAL 43000, HUEJUTLA DE REYES, HIDALGO, A UN COSTADO DE LA CARRETERA MÉXICO TAMPICO.	IRENE GONZALEZ RIVERA	VERONICA IRLANDA CASTILLO DE LA CRUZ	NORMA GUERRA LIRA	MARIA ISABEL HERNANDEZ RAMIREZ	SANDRA GARCIA HERNANDEZ	MANUEL HERNANDEZ HERNANDEZ	ROSA CARBAJAL TREJO	ALBINA HERNANDEZ HERNANDEZ	ANGELA ANGELES RAMIREZ
1) HUEJUTLA DE REYES	4) HUEJUTLA DE REYES	28) HUEJUTLA DE REYES	1) HUEJUTLA DE REYES	470	E1	ESCUELA PRIMARIA BILINGÜE LUIS DONALDO COLOSIO MURRIETA, CALLE EJIDO, SIN NÚMERO, COLONIA LINDA VISTA, CÓDIGO POSTAL 43000, HUEJUTLA DE REYES, HIDALGO, A 40 METROS DEL PREESCOLAR INDÍGENA LEONA VICARIO.	LILIANA ALVARADO HERNANDEZ	GABRIELA DIEGO ALLENDE	LUZ JAZMIN HERNANDEZ LEON	LUCILA BAUTISTA DIEGO	EMILIA CRUZ HERNANDEZ	FRANCISCA HERNANDEZ RAMIREZ	NORMA HERNANDEZ ANTONIO	TERESA HERNANDEZ NICOLAS	LUCIA HERNANDEZ MARTINEZ
1) HUEJUTLA DE REYES	4) HUEJUTLA DE REYES	28) HUEJUTLA DE REYES	1) HUEJUTLA DE REYES	470	E1C1	ESCUELA PRIMARIA BILINGÜE LUIS DONALDO COLOSIO MURRIETA, CALLE EJIDO, SIN NÚMERO, COLONIA LINDA VISTA, CÓDIGO POSTAL 43000, HUEJUTLA DE REYES, HIDALGO, A 40 METROS DEL PREESCOLAR INDÍGENA LEONA VICARIO.	PASCUALA CORTES BAUTISTA	CELEDONIO HERNANDEZ HERNANDEZ	JOSE ANDRES HERNANDEZ MARQUEZ	EDITH BAUTISTA HERNANDEZ	ANDREA ABIGAIL CRUZ ZAVALA	RUBICEL BUSTOS PABLO	MARIA CONCEPCION HERNANDEZ HERNANDEZ	DAVID HERNANDEZ REYES	MARIA ISABEL HERNANDEZ SALGUERO
1) HUEJUTLA DE REYES	4) HUEJUTLA DE REYES	28) HUEJUTLA DE REYES	1) HUEJUTLA DE REYES	470	E1C2	ESCUELA PRIMARIA BILINGÜE LUIS DONALDO COLOSIO MURRIETA, CALLE EJIDO, SIN NÚMERO, COLONIA LINDA VISTA, CÓDIGO POSTAL 43000, HUEJUTLA DE REYES, HIDALGO, A 40 METROS DEL PREESCOLAR INDÍGENA LEONA VICARIO.	ENRIQUETA CRUZ HERNANDEZ	GUMARA HERNANDEZ GARCIA	RODRIGO AMBROSIO ALONSO	JOSEFINA BAUTISTA SAN JUAN	BLANCA DE LA CRUZ DE LA CRUZ	MIGUEL ANGEL GALEANA PEÑA	NICOLAS HERNANDEZ HERNANDEZ	XIMENA HERNANDEZ SANTIAGO	GABINO CRUZ FLORES
1) HUEJUTLA DE REYES	4) HUEJUTLA DE REYES	28) HUEJUTLA DE REYES	45) CRUZTITLA	471	B1	GALERA PÚBLICA, CALLE SIN NOMBRE, SIN NÚMERO, LOCALIDAD CRUZTITLA, CÓDIGO POSTAL 43006, HUEJUTLA DE REYES, HIDALGO, A UN COSTADO DEL CENTRO DE SALUD.	CLARA RIVERA BAUTISTA	JUANA BAUTISTA LARA	ISABEL BAUTISTA ROMERO	MARIANA HERNANDEZ HERNANDEZ	BENITO ABAD HERNANDEZ XX	MELITON RIVERA HERNANDEZ	AURORA HERNANDEZ HERNANDEZ	SALVADOR HERNANDEZ HERNANDEZ	PATRICIO RIVERA HERNANDEZ

Ubicación e Integración de Mesas Directivas de Casillas (ENCARTE)

Estado: HIDALGO

Distrito Federal	Distrito Local	Municipio	Localidad	Sección	Casilla	Ubicación	Presidenta/e	1er. Secretaria/o	2do. Secretaria/o	1er. Escrutador	2do. Escrutador	3er. Escrutador	1er. Suplente	2do. Suplente	3er. Suplente
1) HUEJUTLA DE REYES	4) HUEJUTLA DE REYES	28) HUEJUTLA DE REYES	45) CRUZTITLA	471	C1	GALERA PÚBLICA, CALLE SIN NOMBRE, SIN NÚMERO, LOCALIDAD CRUZTITLA, CÓDIGO POSTAL 43006, HUEJUTLA DE REYES, HIDALGO, A UN COSTADO DEL CENTRO DE SALUD.	VIVIANA VARGAS ULLOA	TEODORA BAUTISTA REYES	MARTHA ESPINOZA HERNANDEZ	FRANCISCO HERNANDEZ RIVERA	SANTOS LARA MARTINEZ	MODESTO HERNANDEZ FRANCO	HUMBERTO HERNANDEZ HERNANDEZ	ELDA HERNANDEZ RIVERA	SALOMON ROMERO HERNANDEZ
1) HUEJUTLA DE REYES	4) HUEJUTLA DE REYES	28) HUEJUTLA DE REYES	49) LAS CHACAS	471	E1	GALERA PÚBLICA, CALLE SIN NOMBRE, SIN NÚMERO, LOCALIDAD LAS CHACAS, CÓDIGO POSTAL 43006, HUEJUTLA DE REYES, HIDALGO, FRENTE A LA CALLE PRINCIPAL.	SANTIAGO DEL ANGEL HERNANDEZ	OCTAVIANA HERNANDEZ HERNANDEZ	JULIANA HERNANDEZ HERNANDEZ	CATALINA SANCHEZ HERNANDEZ	BENITA GONZALEZ HERNANDEZ	JOSE BARTOLO HERNANDEZ CRUZ	LAZARO HERNANDEZ HERNANDEZ	OTILIA HERNANDEZ HERNANDEZ	AGUSTIN HERNANDEZ REYES
1) HUEJUTLA DE REYES	4) HUEJUTLA DE REYES	28) HUEJUTLA DE REYES	49) LAS CHACAS	471	E1C1	GALERA PÚBLICA, CALLE SIN NOMBRE, SIN NÚMERO, LOCALIDAD LAS CHACAS, CÓDIGO POSTAL 43006, HUEJUTLA DE REYES, HIDALGO, FRENTE A LA CALLE PRINCIPAL.	ANTONIO HERNANDEZ HERNANDEZ	PATRICIO HERNANDEZ SANCHEZ	AGUSTIN RIVERA HERNANDEZ	ALBERTO ANTONIO HERNANDEZ	JOSE HERNANDEZ CRUZ	ALBERTO HERNANDEZ HERNANDEZ	NICOLASA HERNANDEZ HERNANDEZ	SANTOS HERNANDEZ HERNANDEZ	MARIA AGUSTINA HERNANDEZ
1) HUEJUTLA DE REYES	4) HUEJUTLA DE REYES	28) HUEJUTLA DE REYES	14) AMAXAC	472	B1	ESCUELA PRIMARIA BILINGÜE NEZAHUALCÓYOTL, CALLE SIN NOMBRE, SIN NÚMERO, LOCALIDAD AMAXAC, CÓDIGO POSTAL 43006, HUEJUTLA DE REYES, HIDALGO, CALLE PRINCIPAL.	LILIANA HERNANDEZ HERNANDEZ	CARLOS ANTONIO HERNANDEZ	BENITA HERNANDEZ HERNANDEZ	BRAULIA HERNANDEZ HERNANDEZ	JOSE ALFREDO HERNANDEZ HERNANDEZ	LUCIA MICAELA HERNANDEZ HERNANDEZ	MARCELINO HERNANDEZ HERNANDEZ	MARIA HONORIA HERNANDEZ HERNANDEZ	MARTHA ANTONIA HERNANDEZ HERNANDEZ
1) HUEJUTLA DE REYES	4) HUEJUTLA DE REYES	28) HUEJUTLA DE REYES	139) ZOHUALA	472	E1	ESCUELA TELESECUNDARIA NÚMERO 66, CALLE SIN NOMBRE, SIN NÚMERO, LOCALIDAD ZOHUALA, CÓDIGO POSTAL 43004, HUEJUTLA DE REYES, HIDALGO, CARRETERA A CANDELAJTA.	SANTA INES HERNANDEZ HERNANDEZ	VENANCIO HERNANDEZ HERNANDEZ	OLAYO GABINO HDEZ.	FEDERICO HERNANDEZ HERNANDEZ	MARIA ANGELINA HERNANDEZ HERNANDEZ	PAULINA HERNANDEZ HERNANDEZ	MARIA DEL CARMEN LARA HERNANDEZ	ALBINO LARA HERNANDEZ	TOMAS HERMENEGILDO PEREZ
1) HUEJUTLA DE REYES	4) HUEJUTLA DE REYES	28) HUEJUTLA DE REYES	99) SANTA CRUZ	473	B1	GALERA PÚBLICA, PLAZA PRINCIPAL, SIN NÚMERO, LOCALIDAD SANTA CRUZ, CÓDIGO POSTAL 43004, HUEJUTLA DE REYES, HIDALGO, FRENTE A LA ESCUELA PRIMARIA EMILIANO ZAPATA.	BEATRIZ CRUZ MENDEZ	CONCEPCION HERNANDEZ GONZALEZ	DORA LUZ DE LA CRUZ HERNANDEZ	MARCELINA GONZALEZ HERNANDEZ	AMALIA HERNANDEZ HERNANDEZ	JOSE HERNANDEZ HERNANDEZ	ANTONIA HERNANDEZ PEREZ	ANGEL BARRON HERNANDEZ	GUADALUPE HERNANDEZ HERNANDEZ
1) HUEJUTLA DE REYES	4) HUEJUTLA DE REYES	28) HUEJUTLA DE REYES	99) SANTA CRUZ	473	C1	GALERA PÚBLICA, PLAZA PRINCIPAL, SIN NÚMERO, LOCALIDAD SANTA CRUZ, CÓDIGO POSTAL 43004, HUEJUTLA DE REYES, HIDALGO, FRENTE A LA ESCUELA PRIMARIA EMILIANO ZAPATA.	VICTORIA HERNANDEZ MENDEZ	JHORDI HERNANDEZ GONZALEZ	ADRIANA ESCOBAR HERNANDEZ	PATRICIA GONZALEZ HERNANDEZ	FRANCISCO ADOLFO HERNANDEZ HERNANDEZ	CARMEN HERNANDEZ MONTEERRUBIO	ISABEL GARCIA MARTINEZ	PLACIDA BAUTISTA AGUILAR	SALOMON HERNANDEZ HERNANDEZ
1) HUEJUTLA DE REYES	4) HUEJUTLA DE REYES	28) HUEJUTLA DE REYES	99) SANTA CRUZ	473	C2	GALERA PÚBLICA, PLAZA PRINCIPAL, SIN NÚMERO, LOCALIDAD SANTA CRUZ, CÓDIGO POSTAL 43004, HUEJUTLA DE REYES, HIDALGO, FRENTE A LA ESCUELA PRIMARIA EMILIANO ZAPATA.	VALENTINA HERNANDEZ ROMERO	PEDRO HERNANDEZ LARA	NORISELA GONZALEZ ESCOBAR	LUCIO HERNANDEZ GONZALEZ	JENNY ARELY HERNANDEZ HERNANDEZ	VICTOR MANUEL HERNANDEZ MONTEERRUBIO	JOSE FRANCISCO HERNANDEZ CRUZ	RIGOBERTO GONZALEZ TOVAR	CELSO ESTEBAN RIVERA
1) HUEJUTLA DE REYES	4) HUEJUTLA DE REYES	28) HUEJUTLA DE REYES	29) CECECAPA	474	B1	ESCUELA PRIMARIA BILINGÜE NIÑOS HÉROES, CALLE SIN NOMBRE, SIN NÚMERO, LOCALIDAD CECECAPA, CÓDIGO POSTAL 43004, HUEJUTLA DE REYES, HIDALGO, CRUCERO DE LA CARRETERA DE SANTA CRUZ Y LA CORRALA.	IRMA FLORES BUSTAMANTE	ADELA FIGUEROA ALVARADO	AGUSTINA HERNANDEZ HERNANDEZ	ALEJANDRA HERNANDEZ RIVERA	ALEJANDRO GRANDE LARA	MARIA MONICA GONZALEZ HERNANDEZ	JOSE ANTONIO HERNANDEZ HERNANDEZ	SILVIA HERNANDEZ ZUÑIGA	ROMUALDO GRANDE LARA
1) HUEJUTLA DE REYES	4) HUEJUTLA DE REYES	28) HUEJUTLA DE REYES	29) CECECAPA	474	C1	ESCUELA PRIMARIA BILINGÜE NIÑOS HÉROES, CALLE SIN NOMBRE, SIN NÚMERO, LOCALIDAD CECECAPA, CÓDIGO POSTAL 43004, HUEJUTLA DE REYES, HIDALGO, CRUCERO DE LA CARRETERA DE SANTA CRUZ Y LA CORRALA.	IGNACIO HERNANDEZ CERVANTES	ALBERTO HERNANDEZ BARRAGAN	ROSA HERNANDEZ MARTINEZ	JUANA HERNANDEZ SALAZAR	JUAN HERNANDEZ ESPINOSA	IGNACIA HERNANDEZ HERNANDEZ	MODESTA HERNANDEZ SALAZAR	SIXTA CRISTOBAL CRUZ	EMILIANO HERNANDEZ RIVERA

Ubicación e Integración de Mesas Directivas de Casillas (ENCARTE)

Estado: HIDALGO

Distrito Federal	Distrito Local	Municipio	Localidad	Sección	Casilla	Ubicación	Presidenta/e	1er. Secretaria/o	2do. Secretaria/o	1er. Escrutador	2do. Escrutador	3er. Escrutador	1er. Suplente	2do. Suplente	3er. Suplente
1) HUEJUTLA DE REYES	4) HUEJUTLA DE REYES	28) HUEJUTLA DE REYES	37) LA CORRALA	475	B1	GALERA PÚBLICA, CALLE SIN NOMBRE, SIN NÚMERO, LOCALIDAD LA CORRALA, CÓDIGO POSTAL 43006, HUEJUTLA DE REYES, HIDALGO, A UN COSTADO DEL CENTRO DE SALUD.	CATALINA MARTINEZ MARTINEZ	ELIAS GONZALEZ FRANCO	GLORIA JOSEFINA HERNANDEZ NAVA	MARIA EMILIANA GONZALEZ EUSTACIO	ADELA GONZALEZ HERNANDEZ	VERONICA HERNANDEZ HERNANDEZ	NORMA FRANCO GRANDE	DANIELA LEYVA MONTERRUBIO	CATALINA HERNANDEZ MARTINEZ
1) HUEJUTLA DE REYES	4) HUEJUTLA DE REYES	28) HUEJUTLA DE REYES	104) SITLAN	476	B1	ESCUELA PRIMARIA BILINGÜE GUADALUPE VICTORIA, CALLE SIN NOMBRE, SIN NÚMERO, LOCALIDAD SITLAN, CÓDIGO POSTAL 43004, HUEJUTLA DE REYES, HIDALGO, FRENTE AL CENTRO DE EDUCACIÓN PREESCOLAR INDÍGENA MAURICIO SWADESH.	JOSE ROBERTO HERNANDEZ HERNANDEZ	CATALINA ELIZABETH HERNANDEZ LARA	ERASMO MOISES MATEOS OYORZABAL	CITLALLI MONTERRUBIO ROMERO	NOE AMADOR VITE	JESSICA JANET BAUTISTA HERNANDEZ	MARCELINO HERNANDEZ HERNANDEZ	VICTOR MANUEL HERNANDEZ HERNANDEZ	LETICIA TAMAYA ALVARADO
1) HUEJUTLA DE REYES	4) HUEJUTLA DE REYES	28) HUEJUTLA DE REYES	108) TEACAL	476	E1	GALERA PÚBLICA, CALLE SIN NOMBRE, SIN NÚMERO, LOCALIDAD TEACAL, CÓDIGO POSTAL 43005, HUEJUTLA DE REYES, HIDALGO, CENTRO DE LA LOCALIDAD.	JUAN HERNANDEZ CASTILLO	MARIA RUFINA ANAYA HERNANDEZ	JORGE HERNANDEZ HERNANDEZ	PABLO FRANCISCO HERNANDEZ HERNANDEZ	FILIBERTO MARTINEZ HERNANDEZ	SANTOS HERNANDEZ BAUTISTA	MAGDALENA BAUTISTA ALVARADO	ROSA MONICA DE LA CRUZ EUSEBIO	NICOLAS ANTONIO HERNANDEZ HERNANDEZ
1) HUEJUTLA DE REYES	4) HUEJUTLA DE REYES	28) HUEJUTLA DE REYES	108) TEACAL	476	E1C1	GALERA PÚBLICA, CALLE SIN NOMBRE, SIN NÚMERO, LOCALIDAD TEACAL, CÓDIGO POSTAL 43005, HUEJUTLA DE REYES, HIDALGO, CENTRO DE LA LOCALIDAD.	ANTONIA HERNANDEZ HERNANDEZ	JUAN ANTONIO HERNANDEZ GARCIA	OCTAVIO HERNANDEZ HERNANDEZ	PETRONILA HERNANDEZ HERNANDEZ	LORENA MARTINEZ HERNANDEZ	FIDENCIO MARTINEZ ZUNIGA	ANTONIA BAUTISTA DIAZ	ELIA ESTEBAN BAUTISTA	FRANCISCO HERVER SANCHEZ
1) HUEJUTLA DE REYES	4) HUEJUTLA DE REYES	28) HUEJUTLA DE REYES	1) HUEJUTLA DE REYES	477	B1	JARDÍN DE NIÑOS XOCHITL DE HUEYATL, CALLE BUGAMBILIAS, SIN NÚMERO, COLONIA COCO GRANDE, CÓDIGO POSTAL 43005, HUEJUTLA DE REYES, HIDALGO, SALIDA A CARRETERA A LOS HORCONES.	MARIBEL CRUZ SALAZAR	MAYTHE LIZETH ENRIQUEZ MORALES	ANAID FLORES ANTONIO	YAMILE CRUZ HERNANDEZ	FELICIANA GOMEZ DIAZ	HEBER HERNANDEZ CRUZ	JULIA HERNANDEZ HERNANDEZ	OFELIA HERNANDEZ HERNANDEZ	MACARIO HERNANDEZ HERNANDEZ
1) HUEJUTLA DE REYES	4) HUEJUTLA DE REYES	28) HUEJUTLA DE REYES	62) LOS HORCONES	477	E1	ESCUELA PRIMARIA GENERAL AQUILES SERDÁN, CALLE SIN NOMBRE, SIN NÚMERO, LOCALIDAD LOS HORCONES, CÓDIGO POSTAL 43005, HUEJUTLA DE REYES, HIDALGO, A UN COSTADO DE LA BASE DE LAS COMBIS.	ARELY DE LA CRUZ CRUZ	CITLALY ESPINOZA VALDEZ	MARIA FERNANDA SANTOS HERNANDEZ	BALVINA HERNANDEZ FLORES	MACARIA HERNANDEZ HERNANDEZ	MARTINA HERNANDEZ HERNANDEZ	ALMA AURORA OSORIO VEGA	JHANET PASCUAL RIVERA	LERIDA HERNANDEZ HERNANDEZ
1) HUEJUTLA DE REYES	4) HUEJUTLA DE REYES	28) HUEJUTLA DE REYES	52) CHALAHUIYAPA	478	B1	ESCUELA PRIMARIA FRAY BARTOLOMÉ DE LAS CASAS, CALLE JOSÉ ALFREDO SAN ROMÁN DUVAL, ESQUINA CON CALLE BENITO JUÁREZ, SIN NÚMERO, LOCALIDAD CHALAHUIYAPA, CÓDIGO POSTAL 43003, HUEJUTLA DE REYES, HIDALGO, FRENTE AL PARQUE RECREATIVO.	ROSA APOLONIO JIMENEZ	ROGELIO APOLONIO NAVA	RICARDO MIGUEL HERNANDEZ CORTEZ	GUADALUPE BASILIO HERNANDEZ	DEISI ISAMAR DOROTEO MARTINEZ	FELIX HERNANDEZ CORTES	JOSEFINA ISABEL HERNANDEZ HDEZ	ROTLIA CRUZ HERNANDEZ	GLORIA AIDEE CERON FUENTES
1) HUEJUTLA DE REYES	4) HUEJUTLA DE REYES	28) HUEJUTLA DE REYES	52) CHALAHUIYAPA	478	C1	ESCUELA PRIMARIA FRAY BARTOLOMÉ DE LAS CASAS, CALLE JOSÉ ALFREDO SAN ROMÁN DUVAL, ESQUINA CON CALLE BENITO JUÁREZ, SIN NÚMERO, LOCALIDAD CHALAHUIYAPA, CÓDIGO POSTAL 43003, HUEJUTLA DE REYES, HIDALGO, FRENTE AL PARQUE RECREATIVO.	JUAN APOLONIO NAVA	JULIA BAUTISTA ANTONIO	CRISOFORO APOLONIO NAVA	LIZ ARELI DEL ROSAL HERNANDEZ	JESUS EDUARDO HERNANDEZ CASTILLO	CITLALI NAYELI HERNANDEZ CRUZ	CEVERA HERNANDEZ HERNANDEZ	FILEMON ANDRADE MARCOS	CEIDI HERNANDEZ HERNANDEZ
1) HUEJUTLA DE REYES	4) HUEJUTLA DE REYES	28) HUEJUTLA DE REYES	78) LOS OTATES	479	B1	ESCUELA PRIMARIA GENERAL FRANCISCO I. MADERO, CALLE SIN NOMBRE, SIN NÚMERO, LOCALIDAD LOS OTATES, CÓDIGO POSTAL 43003, HUEJUTLA DE REYES, HIDALGO, CALLE PRINCIPAL.	ELENA ALONSO CRUZ	ADRIANA CRUZ RODRIGUEZ	ROCIO HERNANDEZ CRUZ	JOSELINE HERNANDEZ HERNANDEZ	MARLEN GARCIA CRUZ	GABINO SABAS CRUZ CRUZ	ELIZABETH DEL CARMEN CASTILLO PAREJA	MAXIMO HERNANDEZ CRUZ	ADAN HERNANDEZ HERNANDEZ
1) HUEJUTLA DE REYES	4) HUEJUTLA DE REYES	28) HUEJUTLA DE REYES	78) LOS OTATES	479	C1	ESCUELA PRIMARIA GENERAL FRANCISCO I. MADERO, CALLE SIN NOMBRE, SIN NÚMERO, LOCALIDAD LOS OTATES, CÓDIGO POSTAL 43003, HUEJUTLA DE REYES, HIDALGO, CALLE PRINCIPAL.	MATILDE ALONSO CRUZ	ALEXANDRA CRUZ RODRIGUEZ	NORMA ANGELICA DEL ANGEL HERNANDEZ	TIRSA MERARI CRUZ HERNANDEZ	FERNANDO ALBERTO HERNANDEZ HERNANDEZ	FELICIANO AMADOR GARCIA	JUAN DEL ANGEL CRUZ	FLORIBERTA HERNANDEZ GARCIA	MARTINA CABRERA HERNANDEZ

Ubicación e Integración de Mesas Directivas de Casillas (ENCARTE)

Estado: HIDALGO

Distrito Federal	Distrito Local	Municipio	Localidad	Sección	Casilla	Ubicación	Presidenta/e	1er. Secretaria/o	2do. Secretaria/o	1er. Escrutador	2do. Escrutador	3er. Escrutador	1er. Suplente	2do. Suplente	3er. Suplente
1) HUEJUTLA DE REYES	4) HUEJUTLA DE REYES	28) HUEJUTLA DE REYES	96) RANCHO VIEJO	480	B1	GALERA PÚBLICA, CALLE SIN NOMBRE, SIN NÚMERO, LOCALIDAD RANCHO VIEJO, CÓDIGO POSTAL 43003, HUEJUTLA DE REYES, HIDALGO, JUNTO A LA CEIBA.	CRISTIAN OLIVER FLORES OLIVARES	KRISTIN LILLEY HERNANDEZ HERNANDEZ	BENITO HERNANDEZ CRUZ	FEDERICO BAUTISTA HERNANDEZ	YADIRA FRANCISCO MARIEL	JAVIER HERNANDEZ HERNANDEZ	GAUDENCIO CRUZ BUSTOS	ROSALINO CRUZ HERNANDEZ	GLORIA HERNANDEZ FLORES
1) HUEJUTLA DE REYES	4) HUEJUTLA DE REYES	28) HUEJUTLA DE REYES	96) RANCHO VIEJO	480	C1	GALERA PÚBLICA, CALLE SIN NOMBRE, SIN NÚMERO, LOCALIDAD RANCHO VIEJO, CÓDIGO POSTAL 43003, HUEJUTLA DE REYES, HIDALGO, JUNTO A LA CEIBA.	JORGE LUCINDO HERNANDEZ HERNANDEZ	INES HERNANDEZ CHAVEZ	ISAURA HERNANDEZ MARTINEZ	ANICETO BUSTOS HERNANDEZ	ARELI MARLET HERNANDEZ GUERRERO	JORGE HERNANDEZ HERNANDEZ	HILDA CAYETANO MONTIEL	DAMIANA DAMIAN TRINIDAD	IRENE HERNANDEZ HERNANDEZ
1) HUEJUTLA DE REYES	4) HUEJUTLA DE REYES	28) HUEJUTLA DE REYES	87) LOS PARAJES	480	E1	GALERA PÚBLICA, CALLE SIN NOMBRE, SIN NÚMERO, LOCALIDAD LOS PARAJES, CÓDIGO POSTAL 43004, HUEJUTLA DE REYES, HIDALGO, FRENTE A LA ESCUELA PRIMARIA GENERAL EMILIANO ZAPATA.	ALEXIS ESPINOSA GERONIMO	ELDA RUTH FLORES LOPEZ	BERTHA GARCIA TIBURCIO	MARIBEL FLORES HERNANDEZ	PATRICIO AMADOR GERONIMO	CASTULA CRUZ BADILLO	SERGIO CRUZ CHAVEZ	FIDELA HERNANDEZ CRUZ	LERIDA HERNANDEZ CRUZ
1) HUEJUTLA DE REYES	4) HUEJUTLA DE REYES	28) HUEJUTLA DE REYES	35) CONGRESO PERMANENTE AGRARIO	481	B1	GALERA PÚBLICA, CALLE SIN NOMBRE, SIN NÚMERO, LOCALIDAD CONGRESO PERMANENTE AGRARIO, CÓDIGO POSTAL 43003, HUEJUTLA DE REYES, HIDALGO, A UN COSTADO DE LA CASA DE SALUD.	HERIBERTO HERNANDEZ MELENDEZ	ARACELY CORTEZ HERNANDEZ	GABRIEL HERNANDEZ GARCIA	FELICIANO HERNANDEZ HERNANDEZ	JOSUE HERNANDEZ HERNANDEZ	MARIA FRANCISCA HERNANDEZ GONZALEZ	JOSE ELENO HERNANDEZ HERNANDEZ	UBALDO MELENDEZ FLORES	LUCIA HERNANDEZ HERNANDEZ
1) HUEJUTLA DE REYES	4) HUEJUTLA DE REYES	28) HUEJUTLA DE REYES	35) CONGRESO PERMANENTE AGRARIO	481	C1	GALERA PÚBLICA, CALLE SIN NOMBRE, SIN NÚMERO, LOCALIDAD CONGRESO PERMANENTE AGRARIO, CÓDIGO POSTAL 43003, HUEJUTLA DE REYES, HIDALGO, A UN COSTADO DE LA CASA DE SALUD.	MARIBEL CORTES DEL ANGEL	MIGUEL ANGEL ESPINOZA HERNANDEZ	BALVINA HERNANDEZ HERNANDEZ	FILIMON HERNANDEZ HERNANDEZ	JUAN HERNANDEZ HERNANDEZ	GABINO HERNANDEZ HERNANDEZ	RAMONA HERNANDEZ RAMIREZ	ANCELMO CORTES HERNANDEZ	ANGELA HERNANDEZ HERNANDEZ
1) HUEJUTLA DE REYES	4) HUEJUTLA DE REYES	28) HUEJUTLA DE REYES	128) XIONAXTLA	481	E1	ESCUELA PRIMARIA AQUILES SERDÁN, CALLE SIN NOMBRE, SIN NÚMERO, LOCALIDAD XIONAXTLA, CÓDIGO POSTAL 43003, HUEJUTLA DE REYES, HIDALGO, CENTRO DE LA LOCALIDAD.	LUCERITO DE LA CRUZ MARTINEZ	QUIRINO DIAZ CHAVEZ	ELIZABETH HERNANDEZ DE LA CRUZ	JUAN CRECENCIANO AGUIRRE LOPEZ	MAXIMINO AGUIRRE LOPEZ	SAYRA AGUIRRE RAMIREZ	FLORENTINA GONZALEZ AGUIRRE	FEDERICO GONZALEZ CHAVEZ	ADRIANA HERNANDEZ AGUIRRE
1) HUEJUTLA DE REYES	4) HUEJUTLA DE REYES	28) HUEJUTLA DE REYES	54) CHILILICO	482	B1	PORTAL DE LA UNIVERSIDAD PEDAGÓGICA NACIONAL, CALLE PRINCIPAL, SIN NÚMERO, BARRIO MILCAHUATL, LOCALIDAD CHILILICO, CÓDIGO POSTAL 43001, HUEJUTLA DE REYES, HIDALGO, A UN COSTADO DE LA BASE DE LAS COMBIS.	LUIS ERIK BRAVO HERNANDEZ	FELICIANA AVILA HERNANDEZ	ESTELA ANTONIO GUILLEN	SULPICIA GUILLEN SANTANDER	MARIA ANDREA HERNANDEZ CASTILLO	KAREN LIZBETH HERNANDEZ CASTILLO	ERNESTINA ALVARADO CASTILLO	CIRILA CORTES HERNANDEZ	AGUSTINA HERNANDEZ HERNANDEZ
1) HUEJUTLA DE REYES	4) HUEJUTLA DE REYES	28) HUEJUTLA DE REYES	54) CHILILICO	482	C1	PORTAL DE LA UNIVERSIDAD PEDAGÓGICA NACIONAL, CALLE PRINCIPAL, SIN NÚMERO, BARRIO MILCAHUATL, LOCALIDAD CHILILICO, CÓDIGO POSTAL 43001, HUEJUTLA DE REYES, HIDALGO, A UN COSTADO DE LA BASE DE LAS COMBIS.	JUAN HERNANDEZ ANGELES	GUADALUPE HERNANDEZ ALVAREZ	MARIA JUANA BAUTISTA AVILA	MAURICIO ARMANDO HERNANDEZ BAUTISTA	VERONICA CASTILLO AVILA	ROSALIA HERNANDEZ DE LA CRUZ	MARIA ANGELES HERNANDEZ	ADRIANA DOMINGO HERNANDEZ	MERIDA HERNANDEZ CASTILLO
1) HUEJUTLA DE REYES	4) HUEJUTLA DE REYES	28) HUEJUTLA DE REYES	54) CHILILICO	482	C2	PORTAL DE LA UNIVERSIDAD PEDAGÓGICA NACIONAL, CALLE PRINCIPAL, SIN NÚMERO, BARRIO MILCAHUATL, LOCALIDAD CHILILICO, CÓDIGO POSTAL 43001, HUEJUTLA DE REYES, HIDALGO, A UN COSTADO DE LA BASE DE LAS COMBIS.	ALFREDO HERNANDEZ DE LA CRUZ	GIRASOL ALVARADO CRUZ	MAYRA BAUTISTA AVILA	JAIME HERNANDEZ CASTILLO	JOSE CASTILLO HERNANDEZ	AGUSTIN HERNANDEZ HERNANDEZ	MARTHA BAUTISTA TORRES	RAMON FLORES HERNANDEZ	FAUSTINO ALVARADO HERNANDEZ
1) HUEJUTLA DE REYES	4) HUEJUTLA DE REYES	28) HUEJUTLA DE REYES	54) CHILILICO	482	C3	PORTAL DE LA UNIVERSIDAD PEDAGÓGICA NACIONAL, CALLE PRINCIPAL, SIN NÚMERO, BARRIO MILCAHUATL, LOCALIDAD CHILILICO, CÓDIGO POSTAL 43001, HUEJUTLA DE REYES, HIDALGO, A UN COSTADO DE LA BASE DE LAS COMBIS.	LUIS ANTONIO HERNANDEZ CABRERA	EDNA BEATRIZ ALVARADO REYES	ILTZE CITLALI GALICIA HERNANDEZ	CRISTOPHER HERNANDEZ ANTONIO	AQUILEO FLORES VITE	GUADALUPE CASTILLO REYES	ROSENDA CABRERA HERNANDEZ	JOSE EDUARDO HERNANDEZ FRANCO	CASIANO HERNANDEZ HERNANDEZ

Ubicación e Integración de Mesas Directivas de Casillas (ENCARTE)

Estado: HIDALGO

Distrito Federal	Distrito Local	Municipio	Localidad	Sección	Casilla	Ubicación	Presidenta/e	1er. Secretaria/o	2do. Secretaria/o	1er. Escrutador	2do. Escrutador	3er. Escrutador	1er. Suplente	2do. Suplente	3er. Suplente
1) HUEJUTLA DE REYES	4) HUEJUTLA DE REYES	28) HUEJUTLA DE REYES	115) TEPEXITITLA	483	B1	GALERA PÚBLICA, CARRETERA HUEJUTLA SAN FELIPE ORIZATLÁN, SIN NÚMERO, LOCALIDAD TEPEXITITLA, CÓDIGO POSTAL 43005, HUEJUTLA DE REYES, HIDALGO, A 50 METROS DE LA CASA DE SALUD.	EVELEYDI GUILLEN HERNANDEZ	DAMIAN ANGELES HERNANDEZ	MARTINA HERNANDEZ EULOGIO	VIANCA LISSETH ALONSO GUILLEN	MARIA DEL CARMEN CASTILLO FLORES	LUCINDA GARCIA MARTINEZ	CARMEN HERNANDEZ HERNANDEZ	AMALIA HERNANDEZ HERNANDEZ	LEONOR ALONSO HERNANDEZ
1) HUEJUTLA DE REYES	4) HUEJUTLA DE REYES	28) HUEJUTLA DE REYES	115) TEPEXITITLA	483	C1	GALERA PÚBLICA, CARRETERA HUEJUTLA SAN FELIPE ORIZATLÁN, SIN NÚMERO, LOCALIDAD TEPEXITITLA, CÓDIGO POSTAL 43005, HUEJUTLA DE REYES, HIDALGO, A 50 METROS DE LA CASA DE SALUD.	BRAULIO HERNANDEZ HERNANDEZ	FERNANDO FRANCISCO HERNANDEZ	ANGELICA HERNANDEZ HERNANDEZ	JOSE LUCIANO ALONSO HERNANDEZ	IVAN CRUZ CRISTOBAL	ROSA GRANDE HERNANDEZ	CASIMIRO HERNANDEZ HERNANDEZ	ROSEDA CASTILLO HERNANDEZ	ERNESTINA CASTILLO HERNANDEZ
1) HUEJUTLA DE REYES	4) HUEJUTLA DE REYES	28) HUEJUTLA DE REYES	115) TEPEXITITLA	483	C2	GALERA PÚBLICA, CARRETERA HUEJUTLA SAN FELIPE ORIZATLÁN, SIN NÚMERO, LOCALIDAD TEPEXITITLA, CÓDIGO POSTAL 43005, HUEJUTLA DE REYES, HIDALGO, A 50 METROS DE LA CASA DE SALUD.	CIRILA MAGDALENA HERNANDEZ HERNANDEZ	EUTILIO HERNANDEZ ALLENDE	ADELA HERNANDEZ GUILLEN	AGUSTINA BAUTISTA ROMERO	LAURA CRUZ REYES	ALBERTO HERNANDEZ HERNANDEZ	GERARDO FLORES HERNANDEZ	MINERVA GUILLEN HERNANDEZ	ALICIA DOMINGA HERNANDEZ HERNANDEZ
1) HUEJUTLA DE REYES	4) HUEJUTLA DE REYES	28) HUEJUTLA DE REYES	80) OXTOMAL PRIMERO	484	B1	ESCUELA PRIMARIA CUAUHTÉMOC, CALLE SIN NOMBRE, SIN NÚMERO, LOCALIDAD OXTOMAL PRIMERO, CÓDIGO POSTAL 43001, HUEJUTLA DE REYES, HIDALGO, A UN COSTADO DE LA CARRETERA SAN FELIPE ORIZATLÁN HUEJUTLA.	BRIGIDA ESCOBEDO HERNANDEZ	CIPRIANO HERNANDEZ HERNANDEZ	PATRICIA HERNANDEZ HERNANDEZ	GILBERTO HERNANDEZ SOLARES	OLEGARIO MEDINA HERNANDEZ	MARIA SANTA ALLENDE DIAZ	MARIA DOLORES CORTEZ SERNA	GABRIEL HERNANDEZ OSTOA	MARIA DOLORES HERNANDEZ DE LA CRUZ
1) HUEJUTLA DE REYES	4) HUEJUTLA DE REYES	28) HUEJUTLA DE REYES	80) OXTOMAL PRIMERO	484	C1	ESCUELA PRIMARIA CUAUHTÉMOC, CALLE SIN NOMBRE, SIN NÚMERO, LOCALIDAD OXTOMAL PRIMERO, CÓDIGO POSTAL 43001, HUEJUTLA DE REYES, HIDALGO, A UN COSTADO DE LA CARRETERA SAN FELIPE ORIZATLÁN HUEJUTLA.	GRISelda GONZALEZ SANCHEZ	MARTHA HERNANDEZ HERNANDEZ	VENANCIO HERNANDEZ HERNANDEZ	BERTHA MARTINEZ ROSALEZ	MARTHA OSTOA ANGELES	RAUL BURGOS SEBASTIAN	JOSE FRANCISCO HERNANDEZ HDEZ.	BRAULIO HERNANDEZ ROBLES	MARIA GUADALUPE HERNANDEZ HERNANDEZ
1) HUEJUTLA DE REYES	4) HUEJUTLA DE REYES	28) HUEJUTLA DE REYES	164) OXTOMAL SEGUNDO	484	E1	ESCUELA PRIMARIA GENERAL RURAL JUAN ESCUTIA, CALLE SIN NOMBRE, SIN NÚMERO, LOCALIDAD OXTOMAL SEGUNDO, CÓDIGO POSTAL 43014, HUEJUTLA DE REYES, HIDALGO, A UN COSTADO DE LA CARRETERA HUEJUTLA SAN FELIPE ORIZATLÁN.	ANGEL HERNANDEZ CRUZ	MARTINA ARISTA BURGOS	PATRICIO ELVER HERNANDEZ	JOSE HERNANDEZ ACOSTA	MARIA ISABEL HERNANDEZ HERNANDEZ	SABINA CORTES OSTOA	GLORIA HERNANDEZ ANGELES	ROBERTO HERNANDEZ ESCOBEDO	RICARDO HERNANDEZ HERNANDEZ
1) HUEJUTLA DE REYES	4) HUEJUTLA DE REYES	28) HUEJUTLA DE REYES	164) OXTOMAL SEGUNDO	484	E1C1	ESCUELA PRIMARIA GENERAL RURAL JUAN ESCUTIA, CALLE SIN NOMBRE, SIN NÚMERO, LOCALIDAD OXTOMAL SEGUNDO, CÓDIGO POSTAL 43014, HUEJUTLA DE REYES, HIDALGO, A UN COSTADO DE LA CARRETERA HUEJUTLA SAN FELIPE ORIZATLÁN.	ROGELIO HERNANDEZ GARCIA	RODRIGO CRUZ SIERRA	OTLIA ESCOBEDO SIERRA	BRICEIDA HERNANDEZ HERNANDEZ	MARCELA ARISTA ESCOBEDO	OSCAR CRUZ ACOSTA	GUSTAVO ESCOBEDO EUSEBIO	DIEGO FRANCISCO HERNANDEZ EUSEBIO	ROGELIO CORTEZ HERNANDEZ
1) HUEJUTLA DE REYES	4) HUEJUTLA DE REYES	28) HUEJUTLA DE REYES	130) XOCOTITLA	485	B1	ESCUELA PRIMARIA BILINGÜE HÉROE AGUSTÍN MELGAR, CALLE SIN NOMBRE, SIN NÚMERO, LOCALIDAD XOCOTITLA, CÓDIGO POSTAL 43018, HUEJUTLA DE REYES, HIDALGO, CENTRO DE LA LOCALIDAD.	ADRIANA MARTINEZ VIZUETT	CHRISTOPHER HERNANDEZ AZUARA	FLOR ANGELICA PEREZ LOPEZ	ALEJANDRO HERNANDEZ HERNANDEZ	ROBERTO QUIJANO QUIROGA	CATARINA CRUZ ZERON	CALINO CRUZ ZERON	DOMINGO HERNANDEZ MARTINEZ	AGUSTIN DE LA CRUZ XX
1) HUEJUTLA DE REYES	4) HUEJUTLA DE REYES	28) HUEJUTLA DE REYES	130) XOCOTITLA	485	C1	ESCUELA PRIMARIA BILINGÜE HÉROE AGUSTÍN MELGAR, CALLE SIN NOMBRE, SIN NÚMERO, LOCALIDAD XOCOTITLA, CÓDIGO POSTAL 43018, HUEJUTLA DE REYES, HIDALGO, CENTRO DE LA LOCALIDAD.	AGUSTINA LEON LOPEZ	OSCAR JULIAN HERNANDEZ ROBLES	NICOLASA GONZALEZ MONTERRUBIO	FERNANDO HERNANDEZ HERNANDEZ	MARTIN GARCIA LEON	LAURA AZUARA HERNANDEZ	JUAN DE JESUS HERNANDEZ HERNANDEZ	MARIA EUGENIA FELIX TOVAR	ALFREDO LEON MENDEZ
1) HUEJUTLA DE REYES	4) HUEJUTLA DE REYES	28) HUEJUTLA DE REYES	36) CONTEPEC	485	E1	GALERA PÚBLICA, CALLE SIN NOMBRE, SIN NÚMERO, LOCALIDAD CONTEPEC, CÓDIGO POSTAL 43018, HUEJUTLA DE REYES, HIDALGO, AL LADO DE LA DELEGACIÓN MUNICIPAL.	JUAN ESPINOSA HERNANDEZ	GENARO HERNANDEZ HERNANDEZ	RICARDO HERNANDEZ HERNANDEZ	VICTOR MANUEL HERNANDEZ HERNANDEZ	BERENICE HERNANDEZ HERNANDEZ	MARIA FELICIANA HERNANDEZ HERNANDEZ	MODESTO HERNANDEZ HERNANDEZ	CLAUDIA HERNANDEZ MORALES	JOSE HERNANDEZ OROPEZA

Ubicación e Integración de Mesas Directivas de Casillas (ENCARTE)

Estado: HIDALGO

Distrito Federal	Distrito Local	Municipio	Localidad	Sección	Casilla	Ubicación	Presidenta/e	1er. Secretaria/o	2do. Secretaria/o	1er. Escrutador	2do. Escrutador	3er. Escrutador	1er. Suplente	2do. Suplente	3er. Suplente
1) HUEJUTLA DE REYES	4) HUEJUTLA DE REYES	28) HUEJUTLA DE REYES	74) MACUXTEPETLA	486	B1	GALERA PÚBLICA, CARRETERA HUEJUTLA SAN FELIPE ORIZATLÁN, SIN NÚMERO, COLONIA CENTRO, LOCALIDAD MACUXTEPETLA, CÓDIGO POSTAL 43005, HUEJUTLA DE REYES, HIDALGO, A UN COSTADO DEL CENTRO DE SALUD.	LUCIO AGUILAR CRUZ	ITZEL GUADALUPE DIAZ SALGUERO	MONICA ALONSO ALBINO	CONCEPCION CHASCO ROCHA	BRICIO HERNANDEZ ALLENDE	JOSE CHASCO DIAZ	CRISTOBAL DIAZ CRUZ	EDUARDO HERNANDEZ DEL ANGEL	ANTONIO HERNANDEZ GUTIERREZ
1) HUEJUTLA DE REYES	4) HUEJUTLA DE REYES	28) HUEJUTLA DE REYES	74) MACUXTEPETLA	486	C1	GALERA PÚBLICA, CARRETERA HUEJUTLA SAN FELIPE ORIZATLÁN, SIN NÚMERO, COLONIA CENTRO, LOCALIDAD MACUXTEPETLA, CÓDIGO POSTAL 43005, HUEJUTLA DE REYES, HIDALGO, A UN COSTADO DEL CENTRO DE SALUD.	BRAULIO BAUTISTA ESCUDERO	CARLOS ALBERTO ALVAREZ HERNANDEZ	BRICIO ALVARES HERNANDEZ	ANGELINA COLON ROBLES	REYNA HERNANDEZ AZUARA	REYNALDA COLON HERNANDEZ	JUAN MACARIO FLORES DIAZ	ROBERTO HERNANDEZ DIAZ	ROSENDA CRUZ HERNANDEZ
1) HUEJUTLA DE REYES	4) HUEJUTLA DE REYES	28) HUEJUTLA DE REYES	74) MACUXTEPETLA	486	C2	GALERA PÚBLICA, CARRETERA HUEJUTLA SAN FELIPE ORIZATLÁN, SIN NÚMERO, COLONIA CENTRO, LOCALIDAD MACUXTEPETLA, CÓDIGO POSTAL 43005, HUEJUTLA DE REYES, HIDALGO, A UN COSTADO DEL CENTRO DE SALUD.	FRANCISCO COLON HERNANDEZ	ANGEL GABRIEL DIAZ SANCHEZ	NEIDA YARELI ARGUELLES SERNA	CARLOS CRUZ DIAZ	FRANCISCO ALLENDE DIAZ	SALUSTIA DE LA CRUZ VEGA	EMA HERNANDEZ AVILA	JULIA HERNANDEZ FRANCISCO	MATEO ALVAREZ QUIJANO
1) HUEJUTLA DE REYES	4) HUEJUTLA DE REYES	28) HUEJUTLA DE REYES	74) MACUXTEPETLA	486	C3	GALERA PÚBLICA, CARRETERA HUEJUTLA SAN FELIPE ORIZATLÁN, SIN NÚMERO, COLONIA CENTRO, LOCALIDAD MACUXTEPETLA, CÓDIGO POSTAL 43005, HUEJUTLA DE REYES, HIDALGO, A UN COSTADO DEL CENTRO DE SALUD.	JOSE DIAZ CRUZ	ELISEO ALLENDE ROBLES	AURELIANO AVILA HERNANDEZ	LETICIA GUZMAN GONZALEZ	MARIA MAGDALENA ALLENDE ROSALES	YULIZA DIAZ CHASCO	RICARDA HERNANDEZ BAUTISTA	VERONICA HERNANDEZ GARCIA	ALEJANDRO FRANCISCO HERNANDEZ
1) HUEJUTLA DE REYES	4) HUEJUTLA DE REYES	28) HUEJUTLA DE REYES	48) COAXOCOTITLA	487	B1	ESCUELA PRIMARIA BILINGÜE ADOLFO LÓPEZ MATEOS, CALLE SIN NOMBRE, SIN NÚMERO, LOCALIDAD COAXOCOTITLA, CÓDIGO POSTAL 43005, HUEJUTLA DE REYES, HIDALGO, A UN COSTADO DEL PREESCOLAR INDÍGENA MOISÉS SÁENZ.	ELPIDIO HERNANDEZ ARENAS	ASAEAL HERNANDEZ BAUTISTA	ANGELICA HERNANDEZ HERNANDEZ	FIDELA HERNANDEZ HERNANDEZ	ANTONIO FELIX HERNANDEZ HERNANDEZ	DOMINGA HERNANDEZ HERNANDEZ	BENITO HERNANDEZ HERNANDEZ	LEYDI GARCIA HERNANDEZ	BERTHA HERNANDEZ HERNANDEZ
1) HUEJUTLA DE REYES	4) HUEJUTLA DE REYES	28) HUEJUTLA DE REYES	48) COAXOCOTITLA	487	C1	ESCUELA PRIMARIA BILINGÜE ADOLFO LÓPEZ MATEOS, CALLE SIN NOMBRE, SIN NÚMERO, LOCALIDAD COAXOCOTITLA, CÓDIGO POSTAL 43005, HUEJUTLA DE REYES, HIDALGO, A UN COSTADO DEL PREESCOLAR INDÍGENA MOISÉS SÁENZ.	ELIA AGUILAR ANDRADE	JORGE HERNANDEZ GUZMAN	DAISY EVELYN HERNANDEZ HERNANDEZ	OCTAVIO CERECEDO HERNANDEZ	CRISANTA HERNANDEZ HERNANDEZ	ANASTACIO HERNANDEZ HERNANDEZ	HERLINDA HERNANDEZ HERNANDEZ	ROBERTO AGUILAR ANDRADE	FELIX HERNANDEZ HERNANDEZ
1) HUEJUTLA DE REYES	4) HUEJUTLA DE REYES	28) HUEJUTLA DE REYES	48) COAXOCOTITLA	487	C2	ESCUELA PRIMARIA BILINGÜE ADOLFO LÓPEZ MATEOS, CALLE SIN NOMBRE, SIN NÚMERO, LOCALIDAD COAXOCOTITLA, CÓDIGO POSTAL 43005, HUEJUTLA DE REYES, HIDALGO, A UN COSTADO DEL PREESCOLAR INDÍGENA MOISÉS SÁENZ.	BACILIO HERNANDEZ AGUILAR	ABRAHAM HERNANDEZ HERNANDEZ	ELIZABETH HERNANDEZ HERNANDEZ	SOLEDAD FLORES LARA	HERMENEGLDO HERNANDEZ HERNANDEZ	CLAUDIA FRANCO HERNANDEZ	LEONARDO ANDRES RUBIO	NICOLAS FLORES ESCUDERO	FRANCISCA HERNANDEZ HERNANDEZ
1) HUEJUTLA DE REYES	4) HUEJUTLA DE REYES	28) HUEJUTLA DE REYES	105) TACUATITLA	487	E1	ESCUELA PRIMARIA INDÍGENA 20 DE NOVIEMBRE, CALLE SIN NOMBRE, SIN NÚMERO, LOCALIDAD TACUATITLA, CÓDIGO POSTAL 43018, HUEJUTLA DE REYES, HIDALGO, CENTRO DE LA LOCALIDAD.	ADELAIDA ALONSO HERNANDEZ	YURIDIA ALONSO MARTINEZ	MARIA NICOLASA HERNANDEZ HERNANDEZ	PEDRO BAUTISTA HERNANDEZ	MARIA CATALINA HERNANDEZ HERNANDEZ	NICOLASA HERNANDEZ HERNANDEZ	PONCIANO HERNANDEZ HERNANDEZ	JULIANA HERNANDEZ HERNANDEZ	CLEMENCIA HERNANDEZ HERNANDEZ
1) HUEJUTLA DE REYES	4) HUEJUTLA DE REYES	28) HUEJUTLA DE REYES	31) COAPAXTITLA	488	B1	GALERA PÚBLICA, CALLE SIN NOMBRE, SIN NÚMERO, LOCALIDAD COAPAXTITLA, CÓDIGO POSTAL 43019, HUEJUTLA DE REYES, HIDALGO, FRENTE A LA BASE DE LAS CAMIONETAS DE TRANSPORTE PÚBLICO.	ELIZABETH GARCIA ZUÑIGA	ANA JOSELIN HERNANDEZ CORTEZ	ELIZABETH HERNANDEZ HERNANDEZ	OCTAVIO HERNANDEZ HERNANDEZ	ISIDORA HERNANDEZ HERNANDEZ	EVELIA FUENTES HERNANDEZ	PEDRO HERNANDEZ GARCIA	ADRIAN HERNANDEZ HERNANDEZ	JUANA HERNANDEZ HERNANDEZ
1) HUEJUTLA DE REYES	4) HUEJUTLA DE REYES	28) HUEJUTLA DE REYES	31) COAPAXTITLA	488	C1	GALERA PÚBLICA, CALLE SIN NOMBRE, SIN NÚMERO, LOCALIDAD COAPAXTITLA, CÓDIGO POSTAL 43019, HUEJUTLA DE REYES, HIDALGO, FRENTE A LA BASE DE LAS CAMIONETAS DE TRANSPORTE PÚBLICO.	ROSA MARIA GARCIA ZUÑIGA	ANTONIO HERNANDEZ HERNANDEZ	EPIGMENIA HERNANDEZ HERNANDEZ	EMILIA HERNANDEZ HERNANDEZ	HERMINIO GARCIA HERNANDEZ	JOSEFINA HERNANDEZ HERNANDEZ	ABELINA HERNANDEZ HERNANDEZ	FERNANDA HERNANDEZ HERNANDEZ	MARIBEL HERNANDEZ GARCIA

Ubicación e Integración de Mesas Directivas de Casillas (ENCARTE)

Estado: HIDALGO

Distrito Federal	Distrito Local	Municipio	Localidad	Sección	Casilla	Ubicación	Presidenta/e	1er. Secretaria/o	2do. Secretaria/o	1er. Escrutador	2do. Escrutador	3er. Escrutador	1er. Suplente	2do. Suplente	3er. Suplente
1) HUEJUTLA DE REYES	4) HUEJUTLA DE REYES	28) HUEJUTLA DE REYES	2) COACUILCO	489	B1	INTERIOR Y EXTERIOR DEL LOCAL COMUNITARIO, CALLE SAN JOSÉ, SIN NÚMERO, BARRIO EL ROSARIO, LOCALIDAD COACUILCO, CÓDIGO POSTAL 43010, HUEJUTLA DE REYES, HIDALGO, FRENTE A LA CARRETERA A SAN FELIPE ORIZATLÁN.	ELISEO HERNANDEZ HERNANDEZ	JOSABETH AQUINO CORTEZ	DAVID CEBOLLON HERNANDEZ	ADRIANA HERNANDEZ HERNANDEZ	KARLA HERNANDEZ HERNANDEZ	JUANA HERNANDEZ GARCIA	ARACELY HERNANDEZ HERNANDEZ	BRAULIA CORTES CORONEL	CASILDA HERNANDEZ HERNANDEZ
1) HUEJUTLA DE REYES	4) HUEJUTLA DE REYES	28) HUEJUTLA DE REYES	2) COACUILCO	489	C1	INTERIOR Y EXTERIOR DEL LOCAL COMUNITARIO, CALLE SAN JOSÉ, SIN NÚMERO, BARRIO EL ROSARIO, LOCALIDAD COACUILCO, CÓDIGO POSTAL 43010, HUEJUTLA DE REYES, HIDALGO, FRENTE A LA CARRETERA A SAN FELIPE ORIZATLÁN.	SARA ANYELIN CIRIACO VILLEGAS	DEIDAD CASTRO HERNANDEZ	JORGE AGUSTIN HERNANDEZ BAEZ	GEORGINA HERNANDEZ HERNANDEZ	FABIOLA CEBOLLON MEDINA	ANCELMA HERNANDEZ HERNANDEZ	MARIA CATALINA HERNANDEZ HERNANDEZ	BRIGIDA HERNANDEZ HERNANDEZ	PASTOR HERNANDEZ HERNANDEZ
1) HUEJUTLA DE REYES	4) HUEJUTLA DE REYES	28) HUEJUTLA DE REYES	2) COACUILCO	490	B1	JARDÍN DE NIÑOS DOCTOR MICHEL NAVARRETE, AVENIDA REFORMA, SIN NÚMERO, LOCALIDAD COACUILCO, CÓDIGO POSTAL 43010, HUEJUTLA DE REYES, HIDALGO, FRENTE A LA AGROVETERINARIA LA GRANJA.	MIRNA AQUINO HERNANDEZ	MIGUEL ANGEL ALVARADO HERNANDEZ	CATALINA HERNANDEZ HERNANDEZ	MARIA MAGDALENA CERVANTES HERNANDEZ	HERMELINDO HERNANDEZ AQUINO	ALBERTA HERNANDEZ HERNANDEZ	ELVIRA HERNANDEZ HERNANDEZ	MANUEL AMBROSIO MARTINEZ	JUANA HERNANDEZ HERNANDEZ
1) HUEJUTLA DE REYES	4) HUEJUTLA DE REYES	28) HUEJUTLA DE REYES	2) COACUILCO	490	C1	JARDÍN DE NIÑOS DOCTOR MICHEL NAVARRETE, AVENIDA REFORMA, SIN NÚMERO, LOCALIDAD COACUILCO, CÓDIGO POSTAL 43010, HUEJUTLA DE REYES, HIDALGO, FRENTE A LA AGROVETERINARIA LA GRANJA.	JORDI AMADOR HERNANDEZ	ALEJANDRA GALLEGOS HERNANDEZ	CRISOFORO HERNANDEZ HERNANDEZ	REVERIANO GALLEGOS HERNANDEZ	ARISTEA HERNANDEZ CORTES	CLAUDIA HERNANDEZ HERNANDEZ	MARGARITA HERNANDEZ HERNANDEZ	ROMAN HERNANDEZ AMADOR	ANASTACIO AQUINO RUIZ
1) HUEJUTLA DE REYES	4) HUEJUTLA DE REYES	28) HUEJUTLA DE REYES	2) COACUILCO	491	B1	GALERA PÚBLICA, CALLE SIN NOMBRE, ESQUINA CON CALLE RÍO BALSAS, SIN NÚMERO, COLONIA CENTRO, LOCALIDAD COACUILCO, CÓDIGO POSTAL 43010, HUEJUTLA DE REYES, HIDALGO, A UN COSTADO DEL KIOSCO.	PALOMA MONTSERRATH BAUTISTA AQUINO	GEORGINA AMADOR HERNANDEZ	ANTONIA HERNANDEZ HERNANDEZ	GRISELDA HERNANDEZ HERNANDEZ	ALBERTO AMADOR HERNANDEZ	JAIME HERNANDEZ HERNANDEZ	GRISELDA HERNANDEZ CERVANTES	ESTEBAN HERNANDEZ HERNANDEZ	CLEOFAS HERNANDEZ HERNANDEZ
1) HUEJUTLA DE REYES	4) HUEJUTLA DE REYES	28) HUEJUTLA DE REYES	2) COACUILCO	491	C1	GALERA PÚBLICA, CALLE SIN NOMBRE, ESQUINA CON CALLE RÍO BALSAS, SIN NÚMERO, COLONIA CENTRO, LOCALIDAD COACUILCO, CÓDIGO POSTAL 43010, HUEJUTLA DE REYES, HIDALGO, A UN COSTADO DEL KIOSCO.	SALOMON ANTONIO ANTONIO	EDITH GARIBALDI HERNANDEZ	ARACELI ELIZABETH HERNANDEZ	JESUS ADRIAN HERNANDEZ HERNANDEZ	BASILIO HERNANDEZ HERNANDEZ	MARIA AGUSTINA HERNANDEZ HERNANDEZ	MATILDE HERNANDEZ HERNANDEZ	INOCENCIA HERNANDEZ HERNANDEZ	JOSE HERNANDEZ HERNANDEZ
1) HUEJUTLA DE REYES	4) HUEJUTLA DE REYES	28) HUEJUTLA DE REYES	93) POXTLA (POXTLA COACUILCO)	491	E1	ESCUELA PRIMARIA GENERAL MIGUEL HIDALGO, AVENIDA MIGUEL HIDALGO, SIN NÚMERO, LOCALIDAD POXTLA, CÓDIGO POSTAL 43019, HUEJUTLA DE REYES, HIDALGO., FRENTE A LA DELEGACIÓN MUNICIPAL.	DAMACIA HERNANDEZ HERNANDEZ	GRISSEY HERNANDEZ HERNANDEZ	OLGA LIDIA HERNANDEZ HERNANDEZ	LUCIO GALLEGOS VAZQUEZ	FRANCISCO HERNANDEZ BAUTISTA	LORENA HERNANDEZ HERNANDEZ	JOSE GABRIEL HERNANDEZ	ROBERTA EUSTOLIA HERNANDEZ HERNANDEZ	MARTIN HERNANDEZ HERNANDEZ
1) HUEJUTLA DE REYES	4) HUEJUTLA DE REYES	28) HUEJUTLA DE REYES	101) SANTA MARIA	492	B1	GALERA PÚBLICA, CALLE SIN NOMBRE, SIN NÚMERO, LOCALIDAD SANTA MARÍA, CÓDIGO POSTAL 43018, HUEJUTLA DE REYES, HIDALGO, A UN COSTADO DE LA CASA DE SALUD.	JENNIFER HERNANDEZ HERNANDEZ	FLORA HERNANDEZ FLORES	VICTOR MANUEL HERNANDEZ ANTONIO	MARIA ELEUTERIA HERNANDEZ HERNANDEZ	RICARDO HERNANDEZ HERNANDEZ	CRISTINA BAUTISTA HERNANDEZ	GRISELDA ESPINOZA LLAMAS	SUSANA HERNANDEZ GONZALEZ	OCTAVIANO HERNANDEZ ORTEGA
1) HUEJUTLA DE REYES	4) HUEJUTLA DE REYES	28) HUEJUTLA DE REYES	101) SANTA MARIA	492	C1	GALERA PÚBLICA, CALLE SIN NOMBRE, SIN NÚMERO, LOCALIDAD SANTA MARÍA, CÓDIGO POSTAL 43018, HUEJUTLA DE REYES, HIDALGO, A UN COSTADO DE LA CASA DE SALUD.	PEDRO HERNANDEZ MARTINEZ	PORFIRIO ANTONIO HERNANDEZ	EUSTOQUIO HERNANDEZ HERNANDEZ	MARIA ISABEL HERNANDEZ HERNANDEZ	ROCIO HERNANDEZ HERNANDEZ	ALEJANDRO DIEGO HERNANDEZ	HERMINIA HERNANDEZ CASTILLO	COINTO HERNANDEZ HERNANDEZ	FIDENCIO HERNANDEZ HERNANDEZ
1) HUEJUTLA DE REYES	4) HUEJUTLA DE REYES	28) HUEJUTLA DE REYES	69) IXCATEPEC	493	B1	ESCUELA PRIMARIA INDÍGENA NACIONES UNIDAS, CALLE SIN NOMBRE, SIN NÚMERO, LOCALIDAD IXCATEPEC, CÓDIGO POSTAL 43018, HUEJUTLA DE REYES, HIDALGO, A UN COSTADO DE LA CASA DE LA NIÑEZ INDÍGENA GONZALO AGUIRRE BELTRÁN.	ROSALIA HERNANDEZ HERNANDEZ	GERMAN ANTONIO HERNANDEZ	DOLORES HERNANDEZ HERNANDEZ	LORENA HERNANDEZ HERNANDEZ	ALFREDO HERNANDEZ HERNANDEZ	IRMA HERNANDEZ HERNANDEZ	IGNACIO HERNANDEZ HERNANDEZ	MARIA MAGDALENA HERNANDEZ HERNANDEZ	TOMASA HERNANDEZ HERNANDEZ

Ubicación e Integración de Mesas Directivas de Casillas (ENCARTE)

Estado: HIDALGO

Distrito Federal	Distrito Local	Municipio	Localidad	Sección	Casilla	Ubicación	Presidenta/e	1er. Secretaria/o	2do. Secretaria/o	1er. Escrutador	2do. Escrutador	3er. Escrutador	1er. Suplente	2do. Suplente	3er. Suplente
1) HUEJUTLA DE REYES	4) HUEJUTLA DE REYES	28) HUEJUTLA DE REYES	69) IXCATEPEC	493	C1	ESCUELA PRIMARIA INDÍGENA NACIONES UNIDAS, CALLE SIN NOMBRE, SIN NÚMERO, LOCALIDAD IXCATEPEC, CÓDIGO POSTAL 43018, HUEJUTLA DE REYES, HIDALGO, A UN COSTADO DE LA CASA DE LA NIÑEZ INDÍGENA GONZALO AGUIRRE BELTRÁN.	DIANA LAURA HERNANDEZ BAUTISTA	ANA MARIA HERNANDEZ HERNANDEZ	HIGINIO HERNANDEZ HERNANDEZ	MAXIMINO HERNANDEZ HERNANDEZ	ELEUTERIO ANTONIO HERNANDEZ	JUAN SALOMON HERNANDEZ HERNANDEZ	DEYSI HERNANDEZ HERNANDEZ	MATILDE HERNANDEZ HERNANDEZ	EPIGENIO HERNANDEZ HERNANDEZ
1) HUEJUTLA DE REYES	4) HUEJUTLA DE REYES	28) HUEJUTLA DE REYES	72) IXTLAHUAC	494	B1	ESCUELA PRIMARIA INDÍGENA NIÑOS HÉROES, CALLE SIN NOMBRE, SIN NÚMERO, LOCALIDAD IXTLAHUAC, CÓDIGO POSTAL 43018, HUEJUTLA DE REYES, HIDALGO, ENTRADA A LA LOCALIDAD.	LILIANA HERNANDEZ HERNANDEZ	YULIANA REBECA CRUZ RAMOS	MANUEL GARCIA HERNANDEZ	MARIA RUFINA GARCIA HERNANDEZ	ADRIANA HERNANDEZ CAMPERO	CARMELA HERNANDEZ HERNANDEZ	ELODIA HERNANDEZ HERNANDEZ	PABLO HERNANDEZ HERNANDEZ	SERAPIA CRUZ CRUZ
1) HUEJUTLA DE REYES	4) HUEJUTLA DE REYES	28) HUEJUTLA DE REYES	120) TETZACUATL	494	E1	GALERA PÚBLICA, CALLE SIN NOMBRE, SIN NÚMERO, LOCALIDAD TETZACUATL, CÓDIGO POSTAL 43002, HUEJUTLA DE REYES, HIDALGO, FRENTE A LA CANCHA DE FÚTBOL.	LIZEYDA HERNANDEZ HERNANDEZ	MARIA MANUELA ANGELES ANTONIO	JESUS ALBINO ALONSO HERNANDEZ	KITZIA DENNISSE HERNANDEZ GARCIA	JUAN HERNANDEZ HERNANDEZ	FRANCISCO JAVIER HERNANDEZ HERNANDEZ	LAZARO ANTONIO HERNANDEZ	INOCENCIA HERNANDEZ HERNANDEZ	CELESTINA HERNANDEZ HERNANDEZ
1) HUEJUTLA DE REYES	4) HUEJUTLA DE REYES	28) HUEJUTLA DE REYES	126) TLALTZINTLA	494	E2	ESCUELA PRIMARIA GENERAL 24 DE FEBRERO, CALLE SIN NOMBRE, SIN NÚMERO, LOCALIDAD TLALTZINTLA, CÓDIGO POSTAL 43017, HUEJUTLA DE REYES, HIDALGO, VEREDA A TETZACUATL.	SARA HERNANDEZ RAMIREZ	NICOLAS CRUZ RAMOS	ESQUIJO HERNANDEZ HERNANDEZ	LILIANA HERNANDEZ HERNANDEZ	MARIA CONCEPCION HERNANDEZ HERNANDEZ	MARIA NICOLASA HERNANDEZ HERNANDEZ	NOE ACASIO HERNANDEZ HERNANDEZ	JESUS HERNANDEZ MATEO	LUIS HERNANDEZ HERNANDEZ
1) HUEJUTLA DE REYES	4) HUEJUTLA DE REYES	28) HUEJUTLA DE REYES	23) BUENA VISTA	495	B1	ESCUELA PRIMARIA GENERAL FRANCISCO I. MADERO, CALLE SIN NOMBRE, SIN NÚMERO, LOCALIDAD BUENA VISTA, CÓDIGO POSTAL 43001, HUEJUTLA DE REYES, HIDALGO, A UN COSTADO DEL CAMPO DE FÚTBOL.	VICTORIA FRANCISCO RAMIREZ	ALVARO HERNANDEZ RAMIREZ	ALFREDO HERNANDEZ RAMIREZ	FILEMON HERNANDEZ BADILLO	JOSE ALVAREZ HERNANDEZ	CLARA MARGARITA HERNANDEZ HERNANDEZ	HERMINIA HERNANDEZ HERNANDEZ	HUMBERTINA HERNANDEZ RAMIREZ	FIDEL HERNANDEZ HERNANDEZ
1) HUEJUTLA DE REYES	4) HUEJUTLA DE REYES	28) HUEJUTLA DE REYES	23) BUENA VISTA	495	C1	ESCUELA PRIMARIA GENERAL FRANCISCO I. MADERO, CALLE SIN NOMBRE, SIN NÚMERO, LOCALIDAD BUENA VISTA, CÓDIGO POSTAL 43001, HUEJUTLA DE REYES, HIDALGO, A UN COSTADO DEL CAMPO DE FÚTBOL.	LETICIA LIZETH HERNANDEZ MARTINEZ	JESUS SANTOS HERNANDEZ HERNANDEZ	ARTEMIO HERNANDEZ RAMIREZ	GREGORIO HERNANDEZ BADILLO	DAVID FRANCISCO RAMIREZ	GREGORIA HERNANDEZ HERNANDEZ	SANDRA LUZ HERNANDEZ HERNANDEZ	ANDRES HERNANDEZ HERNANDEZ	JUVENTINO GUTIERREZ SALAZAR
1) HUEJUTLA DE REYES	4) HUEJUTLA DE REYES	28) HUEJUTLA DE REYES	9) AGUACATITLA	495	E1	GALERA PÚBLICA, CALLE SIN NOMBRE, SIN NÚMERO, LOCALIDAD AGUACATITLA, CÓDIGO POSTAL 43001, HUEJUTLA DE REYES, HIDALGO, JUNTO AL CENTRO DE EDUCACIÓN PREESCOLAR INDÍGENA CUAUHTÉMOC.	AGUSTIN URIEL HERNANDEZ HERNANDEZ	VIRGINIA HERNANDEZ ALVARADO	CRISTINA CRUZ HERNANDEZ	ELVIA HERNANDEZ HERNANDEZ	JULIA HERNANDEZ HERNANDEZ	RAMON FLORES AVILA	MARIA NICOLASA HERNANDEZ HERNANDEZ	JOSE DEL ANGEL HERNANDEZ	MARTHA ALONSO HERNANDEZ
1) HUEJUTLA DE REYES	4) HUEJUTLA DE REYES	28) HUEJUTLA DE REYES	9) AGUACATITLA	495	E1C1	GALERA PÚBLICA, CALLE SIN NOMBRE, SIN NÚMERO, LOCALIDAD AGUACATITLA, CÓDIGO POSTAL 43001, HUEJUTLA DE REYES, HIDALGO, JUNTO AL CENTRO DE EDUCACIÓN PREESCOLAR INDÍGENA CUAUHTÉMOC.	HERIBERTO FLORES REYES	CESAR HERNANDEZ DEL ANGEL	GUADALUPE FLORES HERNANDEZ	JESUS FRANCISCO HERNANDEZ HERNANDEZ	GUADALUPE CERVANTES RAMIREZ	JULIETA HERNANDEZ HERNANDEZ	ELVIRA ALONSO HERNANDEZ	INES HERNANDEZ HERNANDEZ	GUADALUPE HERNANDEZ CASTILLO
1) HUEJUTLA DE REYES	4) HUEJUTLA DE REYES	28) HUEJUTLA DE REYES	9) AGUACATITLA	495	E1C2	GALERA PÚBLICA, CALLE SIN NOMBRE, SIN NÚMERO, LOCALIDAD AGUACATITLA, CÓDIGO POSTAL 43001, HUEJUTLA DE REYES, HIDALGO, JUNTO AL CENTRO DE EDUCACIÓN PREESCOLAR INDÍGENA CUAUHTÉMOC.	FANNY HADZIRY HERNANDEZ HERNANDEZ	MAGDALENA HERNANDEZ EUSEBIO	JUANA GUTIERREZ GONZALEZ	JOSE MANUEL HERNANDEZ HERNANDEZ	YASELIN ESTEBAN HERNANDEZ	KEVIN ABEL HERNANDEZ HERNANDEZ	SARA ALVARADO HERNANDEZ	FELIPE ALONSO HERNANDEZ	SAMUEL DEL ANGEL REYES
1) HUEJUTLA DE REYES	4) HUEJUTLA DE REYES	28) HUEJUTLA DE REYES	55) CHIQUEMECATITLA	496	B1	ESCUELA PRIMARIA BILINGÜE NARCISO MENDOZA, CALLE SIN NOMBRE, SIN NÚMERO, LOCALIDAD CHIQUEMECATITLA, CÓDIGO POSTAL 43001, HUEJUTLA DE REYES, HIDALGO, A UN COSTADO DE LA CARRETERA HUEJUTLA SANTA CATARINA.	JOSE LUIS HERNANDEZ LOZANO	MARIA GUADALUPE ALLENDE HERNANDEZ	JUANA ALDANA RAMIREZ	ISMAEL ALLENDE HERNANDEZ	CASILDA CHAVEZ PERALES	AIDE GOMEZ HERNANDEZ	SANDRA HERNANDEZ LEANDRO	CLAUDIA BAUTISTA XX	REYNALDA HERNANDEZ MELENDEZ

Ubicación e Integración de Mesas Directivas de Casillas (ENCARTE)

Estado: HIDALGO

Distrito Federal	Distrito Local	Municipio	Localidad	Sección	Casilla	Ubicación	Presidenta/e	1er. Secretaria/o	2do. Secretaria/o	1er. Escrutador	2do. Escrutador	3er. Escrutador	1er. Suplente	2do. Suplente	3er. Suplente
1) HUEJUTLA DE REYES	4) HUEJUTLA DE REYES	28) HUEJUTLA DE REYES	65) HUITZACHAHUATL	497	B1	ESCUELA PRIMARIA GENERAL LEONA VICARIO, CALLE SIN NOMBRE, SIN NÚMERO, LOCALIDAD HUITZACHAHUATL, CÓDIGO POSTAL 43003, HUEJUTLA DE REYES, HIDALGO, FRENTE A LA CASA DE SALUD.	ADELINO BAUTISTA CORTEZ	PATRICIO CORTEZ CRUZ	DANIEL HERNANDEZ AGUIRRE	EZEQUIEL ORLANDO HERNANDEZ FRANCO	CATALINA ALVARADO HERNANDEZ	CONCEPCION CRUZ REYES	GRACIELA HERNANDEZ FRANCISCO	CONCEPCION HERNANDEZ HERNANDEZ	CIRILO NICOLAS HERNANDEZ HERNANDEZ
1) HUEJUTLA DE REYES	4) HUEJUTLA DE REYES	28) HUEJUTLA DE REYES	65) HUITZACHAHUATL	497	C1	ESCUELA PRIMARIA GENERAL LEONA VICARIO, CALLE SIN NOMBRE, SIN NÚMERO, LOCALIDAD HUITZACHAHUATL, CÓDIGO POSTAL 43003, HUEJUTLA DE REYES, HIDALGO, FRENTE A LA CASA DE SALUD.	MARIA DE JESUS BAUTISTA CRUZ	FERNANDO ANGEL CORTEZ NAZARIA	AGUSTIN HERNANDEZ HERNANDEZ	JOSE ALEJANDRO ALONSO HERNANDEZ	DULCE MARIA BARTOLO HERNANDEZ	RAUL HERNANDEZ CORTEZ	MARTINA HERNANDEZ FRANCO	MARIA DOLORES HERNANDEZ HERNANDEZ	BENITA HERNANDEZ CRUZ
1) HUEJUTLA DE REYES	4) HUEJUTLA DE REYES	28) HUEJUTLA DE REYES	79) OXALE	498	B1	ESCUELA PRIMARIA BENITO JUÁREZ, CALLE SIN NOMBRE, SIN NÚMERO, LOCALIDAD OXALE, CÓDIGO POSTAL 43003, HUEJUTLA DE REYES, HIDALGO, CENTRO DE LA LOCALIDAD.	CRUZ MARIANA ESPINO CENTENO	JUAN HERNANDEZ CHAVEZ	INES BAUTISTA FLORES	CIRILA FLORES HERNANDEZ	DIANA HERNANDEZ CHAVEZ	RAMON HERNANDEZ CHAVEZ	FERMINIA HERNANDEZ HERNANDEZ	NORMA HERNANDEZ HERNANDEZ	CELIA BAUTISTA HERNANDEZ
1) HUEJUTLA DE REYES	4) HUEJUTLA DE REYES	28) HUEJUTLA DE REYES	98) SANTA CATARINA	499	B1	GALERA PÚBLICA, CALLE PRINCIPAL, SIN NÚMERO, COLONIA CENTRO, LOCALIDAD SANTA CATARINA, CÓDIGO POSTAL 43011, HUEJUTLA DE REYES, HIDALGO, FRENTE A LA ESCUELA PRIMARIA GENERAL BENITO JUÁREZ.	DIANA ALVARADO HERNANDEZ	JUDITH DIEGO JUAREZ	KARINA BRIGIDO RODRIGUEZ	VIANEY AGUIRRE TORRES	HILDA YARELI HERNANDEZ HERNANDEZ	ENRIQUE ALVARADO REYES	FLORICELDA DE LA CRUZ DE LA CRUZ	ROBERTO ANTONIO HERNANDEZ	EPIFANIO HERNANDEZ HERNANDEZ
1) HUEJUTLA DE REYES	4) HUEJUTLA DE REYES	28) HUEJUTLA DE REYES	98) SANTA CATARINA	499	C1	GALERA PÚBLICA, CALLE PRINCIPAL, SIN NÚMERO, COLONIA CENTRO, LOCALIDAD SANTA CATARINA, CÓDIGO POSTAL 43011, HUEJUTLA DE REYES, HIDALGO, FRENTE A LA ESCUELA PRIMARIA GENERAL BENITO JUÁREZ.	LAURA CRISTINA CRUZ HERNANDEZ	JANNY DE FATIMA GREGORIO RAMIREZ	ERIKA ANTONIO BAUTISTA	FLORENCIO ALBINO HERNANDEZ	JENNIFER HERNANDEZ HERNANDEZ	REGINA CRISTOBAL HERNANDEZ	JOSEFINA HERNANDEZ CRUZ	MAXIMINA BARTOLO HERNANDEZ	ANTONIO HERNANDEZ REYES
1) HUEJUTLA DE REYES	4) HUEJUTLA DE REYES	28) HUEJUTLA DE REYES	98) SANTA CATARINA	499	C2	GALERA PÚBLICA, CALLE PRINCIPAL, SIN NÚMERO, COLONIA CENTRO, LOCALIDAD SANTA CATARINA, CÓDIGO POSTAL 43011, HUEJUTLA DE REYES, HIDALGO, FRENTE A LA ESCUELA PRIMARIA GENERAL BENITO JUÁREZ.	MARLEYDI CRUZ HERNANDEZ	HEIDY VIANEY ALVARADO TORRES	JALIL CECILIO HERNANDEZ MORALES	NAYELI HERNANDEZ ALBINO	XOCHITL ALBINO HERNANDEZ	JOSE DE JESUS CRUZ HERNANDEZ	JAVIER HERNANDEZ TORRES	EMETERIO HERNANDEZ DEL ANGEL	EUSEBIA ALVARADO HERNANDEZ
1) HUEJUTLA DE REYES	4) HUEJUTLA DE REYES	28) HUEJUTLA DE REYES	28) CANDELARIA	500	B1	ESCUELA PRIMARIA BILINGÜE EMILIANO ZAPATA, AVENIDA 2 DE FEBRERO, SIN NÚMERO, COLONIA CENTRO, LOCALIDAD CANDELARIA, CÓDIGO POSTAL 43011, HUEJUTLA DE REYES, HIDALGO, CENTRO DE LA LOCALIDAD.	SACARIAS ANDRADE HERNANDEZ	ARACELY HERNANDEZ HERNANDEZ	YOLANDA CRUZ HERNANDEZ	BENITO HERNANDEZ HERNANDEZ	ALEJANDRO ALVARADO HERNANDEZ	JUAN FERNANDO BAUTISTA HERNANDEZ	RODRIGO HERNANDEZ ALVARADO	GABRIELA HERNANDEZ HERNANDEZ	MARIANA HERNANDEZ HERNANDEZ
1) HUEJUTLA DE REYES	4) HUEJUTLA DE REYES	28) HUEJUTLA DE REYES	28) CANDELARIA	500	C1	ESCUELA PRIMARIA BILINGÜE EMILIANO ZAPATA, AVENIDA 2 DE FEBRERO, SIN NÚMERO, COLONIA CENTRO, LOCALIDAD CANDELARIA, CÓDIGO POSTAL 43011, HUEJUTLA DE REYES, HIDALGO, CENTRO DE LA LOCALIDAD.	IVAN FLORES HERNANDEZ	FELIX HERNANDEZ HERNANDEZ	ANTONIA HERNANDEZ ALVARADO	KAREN HERNANDEZ HERNANDEZ	PRUDENCIA ALVARADO HERNANDEZ	VIRIDIANA FLORES PEREZ	ALBERTA JOVITA HERNANDEZ HERNANDEZ	JESUS ALFREDO HERNANDEZ HERNANDEZ	MARICELA HERNANDEZ HERNANDEZ
1) HUEJUTLA DE REYES	4) HUEJUTLA DE REYES	28) HUEJUTLA DE REYES	28) CANDELARIA	500	C2	ESCUELA PRIMARIA BILINGÜE EMILIANO ZAPATA, AVENIDA 2 DE FEBRERO, SIN NÚMERO, COLONIA CENTRO, LOCALIDAD CANDELARIA, CÓDIGO POSTAL 43011, HUEJUTLA DE REYES, HIDALGO, CENTRO DE LA LOCALIDAD.	YESSENIA HERNANDEZ CAMARGO	JAMES BRIAN HERNANDEZ HERNANDEZ	MARTIN HERNANDEZ ELIAS	JOEL ENRIQUE FLORES HERNANDEZ	PAULA ALVARADO MARQUEZ	JOSE RAMIRO HERNANDEZ ALVARADO	ANASTACIO HERNANDEZ HERNANDEZ	MARIA CATALINA HERNANDEZ HERNANDEZ	MARCOS HERNANDEZ HERNANDEZ
1) HUEJUTLA DE REYES	4) HUEJUTLA DE REYES	28) HUEJUTLA DE REYES	39) COXHUACO SEGUNDO	501	B1	ESCUELA PRIMARIA PRIMERO DE MAYO, CALLE SIN NOMBRE, SIN NÚMERO, LOCALIDAD COXHUACO SEGUNDO, CÓDIGO POSTAL 43002, HUEJUTLA DE REYES, HIDALGO, A UN COSTADO DE LA CARRETERA MÉXICO TAMPICO.	FELICIANO HERNANDEZ HERNANDEZ	FLORENTINA HERNANDEZ HERNANDEZ	NORMA IVETH HERNANDEZ HERNANDEZ	FRANCISCO HERNANDEZ HERNANDEZ	MARIA CONCEPCION HERNANDEZ HERNANDEZ	ANASTACIO SANTOS ALVARADO HERNANDEZ	MANUEL ANTONIO ALVARADO	JUAN ALONSO HERNANDEZ HERNANDEZ	NEREYDA FELIPE MARTINEZ

Ubicación e Integración de Mesas Directivas de Casillas (ENCARTE)

Estado: HIDALGO

Distrito Federal	Distrito Local	Municipio	Localidad	Sección	Casilla	Ubicación	Presidenta/e	1er. Secretaria/o	2do. Secretaria/o	1er. Escrutador	2do. Escrutador	3er. Escrutador	1er. Suplente	2do. Suplente	3er. Suplente
1) HUEJUTLA DE REYES	4) HUEJUTLA DE REYES	28) HUEJUTLA DE REYES	39) COXHUACO SEGUNDO	501	C1	ESCUELA PRIMARIA PRIMERO DE MAYO, CALLE SIN NOMBRE, SIN NÚMERO, LOCALIDAD COXHUACO SEGUNDO, CÓDIGO POSTAL 43002, HUEJUTLA DE REYES, HIDALGO, A UN COSTADO DE LA CARRETERA MÉXICO TAMPICO.	JOSE EDGAR HERNANDEZ HERNANDEZ	EDUARDO HERNANDEZ HERNANDEZ	MARCELINO HERNANDEZ AVILA	GUADALUPE HERNANDEZ HERNANDEZ	MARIA NICOLASA HERNANDEZ HERNANDEZ	JULIO ALVARADO HERNANDEZ	JUAN HERNANDEZ CASTILLO	LAURA HERNANDEZ HERNANDEZ	VIRGINIA ALVARADO HERNANDEZ
1) HUEJUTLA DE REYES	4) HUEJUTLA DE REYES	28) HUEJUTLA DE REYES	39) COXHUACO SEGUNDO	501	C2	ESCUELA PRIMARIA PRIMERO DE MAYO, CALLE SIN NOMBRE, SIN NÚMERO, LOCALIDAD COXHUACO SEGUNDO, CÓDIGO POSTAL 43002, HUEJUTLA DE REYES, HIDALGO, A UN COSTADO DE LA CARRETERA MÉXICO TAMPICO.	ERIC JAIR HERNANDEZ ESPINOSA	JUAN HERNANDEZ HERNANDEZ	CECILIA HERNANDEZ HERNANDEZ	KARINA HERNANDEZ HERNANDEZ	FLORENCIA HERNANDEZ HERNANDEZ	ROBERTO ALVARADO HERNANDEZ	FRANCISCO HERNANDEZ GUILLÉN	NARCISO HERNANDEZ HERNANDEZ	MARIA ISABEL HERNANDEZ HERNANDEZ
1) HUEJUTLA DE REYES	4) HUEJUTLA DE REYES	28) HUEJUTLA DE REYES	70) IXCATLAN	502	B1	EXPLANADA DEL KIOSCO, CALLE SIN NOMBRE, SIN NÚMERO, LOCALIDAD IXCATLÁN, CÓDIGO POSTAL 43010, HUEJUTLA DE REYES, HIDALGO, FRENTE AL CENTRO DE EDUCACIÓN PREESCOLAR INDÍGENA JOSÉ MARÍA PINO SUÁREZ.	ANGELICA HERNANDEZ BRIGIDO	FLORINDA HERNANDEZ FLORES	CECILIA HERNANDEZ HERNANDEZ	ELIAS HERNANDEZ HERNANDEZ	REGINA CASTRO MARTINEZ	YADIRA IVONNE GONZALEZ IRIGOYEN	CARLOS ANTONIO HERNANDEZ HERNANDEZ	ROCIO BONILLA GRANADA	ENRIQUE HERNANDEZ HERNANDEZ
1) HUEJUTLA DE REYES	4) HUEJUTLA DE REYES	28) HUEJUTLA DE REYES	70) IXCATLAN	502	C1	EXPLANADA DEL KIOSCO, CALLE SIN NOMBRE, SIN NÚMERO, LOCALIDAD IXCATLÁN, CÓDIGO POSTAL 43010, HUEJUTLA DE REYES, HIDALGO, FRENTE AL CENTRO DE EDUCACIÓN PREESCOLAR INDÍGENA JOSÉ MARÍA PINO SUÁREZ.	DANNA PAOLA FLORES HERNANDEZ	ADRIAN HERNANDEZ HERNANDEZ	CELESTINO HERNANDEZ HERNANDEZ	EUFRAZIA HERNANDEZ HERNANDEZ	ROSA MARINA AGUILAR HERNANDEZ	FLORIBERTA HERNANDEZ BAUTISTA	EDITH HERNANDEZ HERNANDEZ	FIDEL HERNANDEZ BAUTISTA	EPIFANIA HERNANDEZ HERNANDEZ
1) HUEJUTLA DE REYES	4) HUEJUTLA DE REYES	28) HUEJUTLA DE REYES	70) IXCATLAN	502	C2	EXPLANADA DEL KIOSCO, CALLE SIN NOMBRE, SIN NÚMERO, LOCALIDAD IXCATLÁN, CÓDIGO POSTAL 43010, HUEJUTLA DE REYES, HIDALGO, FRENTE AL CENTRO DE EDUCACIÓN PREESCOLAR INDÍGENA JOSÉ MARÍA PINO SUÁREZ.	DULCE ROSARIO FRANCO LARA	ADRIANA HERNANDEZ HERNANDEZ	DORA HERNANDEZ HERNANDEZ	FABIOLA HERNANDEZ HERNANDEZ	ELIDA ARACELI GOMEZ HERNANDEZ	KARLA SOLEDAD HERNANDEZ DOMINGUEZ	EULOGIA HERNANDEZ HERNANDEZ	ALMA YANETH HERNANDEZ HERNANDEZ	CIRILA BAUTISTA HERNANDEZ
1) HUEJUTLA DE REYES	4) HUEJUTLA DE REYES	28) HUEJUTLA DE REYES	70) IXCATLAN	502	C3	EXPLANADA DEL KIOSCO, CALLE SIN NOMBRE, SIN NÚMERO, LOCALIDAD IXCATLÁN, CÓDIGO POSTAL 43010, HUEJUTLA DE REYES, HIDALGO, FRENTE AL CENTRO DE EDUCACIÓN PREESCOLAR INDÍGENA JOSÉ MARÍA PINO SUÁREZ.	CRISTINA HERNANDEZ CASTRO	ALMA TERESA HERNANDEZ HERNANDEZ	EDUARDO HERNANDEZ HERNANDEZ	ALEJANDRA ALONZO ALVAREZ	GABRIELA GONZALEZ HERNANDEZ	ALEJANDRO HERNANDEZ HERNANDEZ	GUDELIA HERNANDEZ GALVAN	BERTHA FLORES HERNANDEZ	BASILIO HERNANDEZ HERNANDEZ
1) HUEJUTLA DE REYES	4) HUEJUTLA DE REYES	28) HUEJUTLA DE REYES	21) AXCACO	503	B1	ESCUELA PRIMARIA GENERAL CUAUHTÉMOC, CALLE SIN NOMBRE, SIN NÚMERO, LOCALIDAD AXCACO, CÓDIGO POSTAL 43017, HUEJUTLA DE REYES, HIDALGO, ENTRADA PRINCIPAL A LA LOCALIDAD.	ELIDE BAUTISTA MARTINEZ	FROYLAN HERNANDEZ CASTRO	FLORENCIA BAUTISTA GOMEZ	ANTONIA HERNANDEZ CASTRO	EULOGIA HERNANDEZ HERNANDEZ	ANTONIA HERNANDEZ MARTINEZ	YARELI HERNANDEZ MARTINEZ	MARIA ELENA BAUTISTA BAUTISTA	IGNACIO HERNANDEZ HERNANDEZ
1) HUEJUTLA DE REYES	4) HUEJUTLA DE REYES	28) HUEJUTLA DE REYES	21) AXCACO	503	C1	ESCUELA PRIMARIA GENERAL CUAUHTÉMOC, CALLE SIN NOMBRE, SIN NÚMERO, LOCALIDAD AXCACO, CÓDIGO POSTAL 43017, HUEJUTLA DE REYES, HIDALGO, ENTRADA PRINCIPAL A LA LOCALIDAD.	JESUS DANIEL COLON RAMIREZ	LORENZO HERNANDEZ HERNANDEZ	LIDIA HERNANDEZ BAUTISTA	ARACELY HERNANDEZ HERNANDEZ	JULIA HERNANDEZ HERNANDEZ	MARIA HERNANDEZ MARTINEZ	BENITA MARTINEZ HERNANDEZ	GABRIEL HERNANDEZ HERNANDEZ	ORALIA MARTINEZ BAUTISTA
1) HUEJUTLA DE REYES	4) HUEJUTLA DE REYES	28) HUEJUTLA DE REYES	13) AHUEHUETITLA	503	E1	ESCUELA PRIMARIA INDÍGENA MIGUEL HIDALGO Y COSTILLA, CALLE SIN NOMBRE, SIN NÚMERO, LOCALIDAD AHUEHUETITLA, CÓDIGO POSTAL 43017, HUEJUTLA DE REYES, HIDALGO, A UN COSTADO DEL PREESCOLAR INDÍGENA IGNACIO ZARAGOZA.	CELIA BAUTISTA HERNANDEZ	RAMON CASTILLO HERNANDEZ	JOEL MARTINEZ GONZALEZ	JATZIRI YAMILLETH GARCIA NICOLAS	YESSICA HERNANDEZ HERNANDEZ	CARLOS MARTINEZ GUZMAN	EUSEBIA HERNANDEZ JUANA	MARGARITA ELIZETH HERNANDEZ TORRES	RUBEN MARTINEZ HERNANDEZ
1) HUEJUTLA DE REYES	4) HUEJUTLA DE REYES	28) HUEJUTLA DE REYES	83) PAHUATLAN	504	B1	GALERA PÚBLICA, CALLE SIN NOMBRE, SIN NÚMERO, LOCALIDAD PAHUATLÁN, CÓDIGO POSTAL 43011, HUEJUTLA DE REYES, HIDALGO, A UN COSTADO DEL PUENTE.	MARINA HERNANDEZ BAUTISTA	AMAYRANI HERNANDEZ GONZALEZ	MARCELINA HERNANDEZ HERNANDEZ	MARIA VIVIANA HERNANDEZ RAMOS	JUAN AGUSTIN HERNANDEZ HERNANDEZ	MERCEDES DIAZ FLORES	JOSE IGNACIO HERNANDEZ HERNANDEZ	SEVERIANO ANTONIO HERNANDEZ HERNANDEZ	MARIA GUADALUPE RAMOS HERNANDEZ

Ubicación e Integración de Mesas Directivas de Casillas (ENCARTE)

Estado: HIDALGO

Distrito Federal	Distrito Local	Municipio	Localidad	Sección	Casilla	Ubicación	Presidenta/e	1er. Secretaria/o	2do. Secretaria/o	1er. Escrutador	2do. Escrutador	3er. Escrutador	1er. Suplente	2do. Suplente	3er. Suplente
1) HUEJUTLA DE REYES	4) HUEJUTLA DE REYES	28) HUEJUTLA DE REYES	83) PAHUATLAN	504	C1	GALERA PÚBLICA, CALLE SIN NOMBRE, SIN NÚMERO, LOCALIDAD PAHUATLÁN, CÓDIGO POSTAL 43011, HUEJUTLA DE REYES, HIDALGO, A UN COSTADO DEL PUENTE.	ELIER BAUTISTA FLORES	JOAQUIN SANTIAGO RAMOS HERNANDEZ	MARIA NICOLASA HERNANDEZ HERNANDEZ	LETICIA LARA HERNANDEZ	PIEDAD MARTINEZ HERNANDEZ	ORALIA FLORES HERNANDEZ	MA. GUADALUPE HERNANDEZ HERNANDEZ	LUCIO MARTINEZ HERNANDEZ	ENRIQUE ANTONIO HERNANDEZ HERNANDEZ
1) HUEJUTLA DE REYES	4) HUEJUTLA DE REYES	28) HUEJUTLA DE REYES	83) PAHUATLAN	504	C2	GALERA PÚBLICA, CALLE SIN NOMBRE, SIN NÚMERO, LOCALIDAD PAHUATLÁN, CÓDIGO POSTAL 43011, HUEJUTLA DE REYES, HIDALGO, A UN COSTADO DEL PUENTE.	PEDRO BAUTISTA HERNANDEZ	LOLA GOMEZ SANCHEZ	MARIA VIVIANA HERNANDEZ HERNANDEZ	MARTHA MARTINEZ BAUTISTA	JOSE RAMOS HERNANDEZ	FELIX HERNANDEZ HDEZ	MARIA DIONICIA HERNANDEZ HERNANDEZ	MARIA CRISTINA MARTINEZ HERNANDEZ	ENRIQUE MIGUEL HERNANDEZ HERNANDEZ
1) HUEJUTLA DE REYES	4) HUEJUTLA DE REYES	28) HUEJUTLA DE REYES	83) PAHUATLAN	504	C3	GALERA PÚBLICA, CALLE SIN NOMBRE, SIN NÚMERO, LOCALIDAD PAHUATLÁN, CÓDIGO POSTAL 43011, HUEJUTLA DE REYES, HIDALGO, A UN COSTADO DEL PUENTE.	JOSE ENRIQUE HERNANDEZ CRUZ	JOSE HERNANDEZ HERNANDEZ	SELENE HERNANDEZ HERNANDEZ	SANTOS ARTEMIO ORTIZ HERNANDEZ	DOMINGO RAMOS HERNANDEZ	GLADYS HERNANDEZ HERNANDEZ	SALOMON HERNANDEZ HERNANDEZ	ANGELINA NAVA HERNANDEZ	TOMASA HERNANDEZ RAMOS
1) HUEJUTLA DE REYES	4) HUEJUTLA DE REYES	28) HUEJUTLA DE REYES	129) XIQUILA	505	B1	GALERA PÚBLICA, CALLE MORELOS, SIN NÚMERO, PLAZA PRINCIPAL, LOCALIDAD XIQUILA, CÓDIGO POSTAL 43011, HUEJUTLA DE REYES, HIDALGO, FRENTE AL PREESCOLAR INDÍGENA NIÑOS HÉROES.	DILIANA HERNANDEZ HERNANDEZ	ABRAHAM ALVARADO HERNANDEZ	ORLANDO GARCIA MARTINEZ	ELENA HERNANDEZ HERNANDEZ	ALMA GALILEA HERNANDEZ HERNANDEZ	ALBERTA HERNANDEZ HERNANDEZ	MARGARITA HERNANDEZ HERNANDEZ	GLORIA HERNANDEZ HERNANDEZ	FRANCISCA HERNANDEZ HERNANDEZ
1) HUEJUTLA DE REYES	4) HUEJUTLA DE REYES	28) HUEJUTLA DE REYES	129) XIQUILA	505	C1	GALERA PÚBLICA, CALLE MORELOS, SIN NÚMERO, PLAZA PRINCIPAL, LOCALIDAD XIQUILA, CÓDIGO POSTAL 43011, HUEJUTLA DE REYES, HIDALGO, FRENTE AL PREESCOLAR INDÍGENA NIÑOS HÉROES.	EMILIA GARCIA HERNANDEZ	DULCE YAREHIDY BOLAÑOS MONCADA	FRANCISCA HERNANDEZ ALVARADO	FIDEL HERNANDEZ HERNANDEZ	LUIS ALVARADO HERNANDEZ	ANGELICA HERNANDEZ HERNANDEZ	VIVIANA ALVARADO HERNANDEZ	MARIA LUISA ALVARADO HERNANDEZ	MARIA FELICIANA HERNANDEZ HERNANDEZ
1) HUEJUTLA DE REYES	4) HUEJUTLA DE REYES	28) HUEJUTLA DE REYES	129) XIQUILA	505	C2	GALERA PÚBLICA, CALLE MORELOS, SIN NÚMERO, PLAZA PRINCIPAL, LOCALIDAD XIQUILA, CÓDIGO POSTAL 43011, HUEJUTLA DE REYES, HIDALGO, FRENTE AL PREESCOLAR INDÍGENA NIÑOS HÉROES.	CARLOS HERNANDEZ ALVARADO	LUIS JAVIER CRUZ HERNANDEZ	ANA CRISTINA HERNANDEZ HERNANDEZ	FRANCISCA HERNANDEZ HERNANDEZ	JOSE GARCIA HERNANDEZ	MARGARITA HERNANDEZ HERNANDEZ	MARIA CRISTINA HERNANDEZ ALVARADO	MARIA CRISTINA FLORES HERNANDEZ	MARIA GUADALUPE HERNANDEZ HERNANDEZ
1) HUEJUTLA DE REYES	4) HUEJUTLA DE REYES	28) HUEJUTLA DE REYES	75) MACHETLA	506	B1	PREESCOLAR INDÍGENA BENITO JUÁREZ, CALLE SIN NOMBRE, SIN NÚMERO, LOCALIDAD MACHETLA, CÓDIGO POSTAL 43016, HUEJUTLA DE REYES, HIDALGO, CENTRO DE LA LOCALIDAD.	NAYELY CARPIO HERNANDEZ	IRMA SARAY HERNANDEZ BAUTISTA	JOAQUIN GARCIA CRUZ	MARTIN BAUTISTA MARTINEZ	PATRICIO HERNANDEZ PEREZ	ROSA HERNANDEZ LARA	MITERIA HERNANDEZ ALVARES	JOSE HERNANDEZ REYES	CARMELA LARA MARTINEZ
1) HUEJUTLA DE REYES	4) HUEJUTLA DE REYES	28) HUEJUTLA DE REYES	75) MACHETLA	506	C1	PREESCOLAR INDÍGENA BENITO JUÁREZ, CALLE SIN NOMBRE, SIN NÚMERO, LOCALIDAD MACHETLA, CÓDIGO POSTAL 43016, HUEJUTLA DE REYES, HIDALGO, CENTRO DE LA LOCALIDAD.	ALAN HERNANDEZ HERNANDEZ	JOSE HERNANDEZ GARCIA	FELIPE BAUTISTA CRUZ	MARIBEL HERNANDEZ HERNANDEZ	FRANCISCA HERNANDEZ CRUZ	JUANA GALICIA MANUEL	CARMEN HERNANDEZ FORTUNATO	ANTONIA LUCAS VITE	FELIX CRUZ HERNANDEZ
1) HUEJUTLA DE REYES	4) HUEJUTLA DE REYES	28) HUEJUTLA DE REYES	3) TEHUETLAN	507	B1	CALLE GENERAL ANAYA, FRENTE AL KILÓMETRO 199 DE LA CARRETERA MÉXICO TAMPICO, CALLE GENERAL ANAYA, SIN NÚMERO, BARRIO CORRALILLO, LOCALIDAD TEHUETLÁN, CÓDIGO POSTAL 43011, HUEJUTLA DE REYES, HIDALGO, FRENTE A LA MISCELÁNEA DOÑA PETRA.	SIMONA ALEJANDRO MARTINEZ	CARMEN MONSERRATH HERNANDEZ MARTINEZ	JESUS ADRIAN BAUTISTA HERNANDEZ	ROBERTO FLORES LIBRADO	ANSELMO HERNANDEZ HERNANDEZ	ROSALBA CARDENAS CRUZ	MARIA JOSE HERNANDEZ HERNANDEZ	JORGE HERNANDEZ VELAZQUEZ	ELVIA ESPINOZA VERECIANO
1) HUEJUTLA DE REYES	4) HUEJUTLA DE REYES	28) HUEJUTLA DE REYES	3) TEHUETLAN	507	C1	CALLE GENERAL ANAYA, FRENTE AL KILÓMETRO 199 DE LA CARRETERA MÉXICO TAMPICO, CALLE GENERAL ANAYA, SIN NÚMERO, BARRIO CORRALILLO, LOCALIDAD TEHUETLÁN, CÓDIGO POSTAL 43011, HUEJUTLA DE REYES, HIDALGO, FRENTE A LA MISCELÁNEA DOÑA PETRA.	MAYAM ISAMAR CARRILLO REDONDO	REYNA DEL ROSARIO HERNANDEZ SANTOS	FRANCO CASTELLANOS ANDRADE	JOSE MANUEL GALVAN HERVER	ROSALINA MARTINEZ GOMEZ	PATRICIA DIAZ MARTINEZ	JOSUE HERNANDEZ JUAREZ	CLEOFAS ACOSTA JIMENEZ	JOSE MANUEL HERNANDEZ HERNANDEZ

Ubicación e Integración de Mesas Directivas de Casillas (ENCARTE)

Estado: HIDALGO

Distrito Federal	Distrito Local	Municipio	Localidad	Sección	Casilla	Ubicación	Presidenta/e	1er. Secretaria/o	2do. Secretaria/o	1er. Escrutador	2do. Escrutador	3er. Escrutador	1er. Suplente	2do. Suplente	3er. Suplente
1) HUEJUTLA DE REYES	4) HUEJUTLA DE REYES	28) HUEJUTLA DE REYES	3) TEHUETLAN	507	C2	CALLE GENERAL ANAYA, FRENTE AL KILÓMETRO 199 DE LA CARRETERA MÉXICO TAMPICO, CALLE GENERAL ANAYA, SIN NÚMERO, BARRIO CORRALILLO, LOCALIDAD TEHUETLÁN, CÓDIGO POSTAL 43011, HUEJUTLA DE REYES, HIDALGO, FRENTE A LA MISCELÁNEA DOÑA PETRA.	MARTIN DE JESUS FERNANDEZ CORTES	AGUSTIN LARA VITE	EVA MARTINEZ HERNANDEZ	BLAS HERNANDEZ DOLORES	FRANCISCO JAVIER BADILLO RIVERA	HORTENCIA HERNANDEZ HERNANDEZ	LUIS HUMBERTO HERNANDEZ JUAREZ	BEATRIZ CASTELLANOS GUTIERREZ	RUFINA HERNANDEZ HERNANDEZ
1) HUEJUTLA DE REYES	4) HUEJUTLA DE REYES	28) HUEJUTLA DE REYES	3) TEHUETLAN	508	B1	GALERA PÚBLICA, CALLE FRANCISCO I. MADERO, SIN NÚMERO, COLONIA CENTRO, LOCALIDAD TEHUETLÁN, CÓDIGO POSTAL 43011, HUEJUTLA DE REYES, HIDALGO, CENTRO DE LA LOCALIDAD.	NIDIA NERY BARON OSORIO	SANDRA LETICIA MARTINEZ FLORES	SANDIVEL BAUTISTA SANTOS	NORMA LARA FLORES	LUCIANO HERNANDEZ PABLO	ENEDINA CASTELLANOS BAUTISTA	ROBERTO CARLOS MARIN BAUTISTA	SIMPLICIO PRIMITIVO RAMIREZ HERNANDEZ	ERIKA HERNANDEZ HERNANDEZ
1) HUEJUTLA DE REYES	4) HUEJUTLA DE REYES	28) HUEJUTLA DE REYES	3) TEHUETLAN	508	C1	GALERA PÚBLICA, CALLE FRANCISCO I. MADERO, SIN NÚMERO, COLONIA CENTRO, LOCALIDAD TEHUETLÁN, CÓDIGO POSTAL 43011, HUEJUTLA DE REYES, HIDALGO, CENTRO DE LA LOCALIDAD.	MARIA DE FATIMA CISNEROS FLORES	DANIELA MARTINEZ HERNANDEZ	VICENTE BUSTAMANTE OLVERA	KENIA LIZBETH PEREZ ALVAREZ	GUADALUPE LARA OLVERA	ANA CRISTINA GRANDE BAUTISTA	CATALINA MARTINEZ HERNANDEZ	ERIKA SANTOS ALVAREZ	MATILDE REDONDO SERNA
1) HUEJUTLA DE REYES	4) HUEJUTLA DE REYES	28) HUEJUTLA DE REYES	3) TEHUETLAN	508	C2	GALERA PÚBLICA, CALLE FRANCISCO I. MADERO, SIN NÚMERO, COLONIA CENTRO, LOCALIDAD TEHUETLÁN, CÓDIGO POSTAL 43011, HUEJUTLA DE REYES, HIDALGO, CENTRO DE LA LOCALIDAD.	LUCERO FLORES TORRES	DARIO VERA GALVAN	PEDRO FLORES HERNANDEZ	MATEO RAMOS HERNANDEZ	LUZ ELENA HERNANDEZ HERNANDEZ	MARTHA HERNANDEZ HERNANDEZ	GABRIELA MARTINEZ HERNANDEZ	RAMONA MARTINEZ HERNANDEZ	CECILIO RUIZ HERNANDEZ
1) HUEJUTLA DE REYES	4) HUEJUTLA DE REYES	28) HUEJUTLA DE REYES	3) TEHUETLAN	508	C3	GALERA PÚBLICA, CALLE FRANCISCO I. MADERO, SIN NÚMERO, COLONIA CENTRO, LOCALIDAD TEHUETLÁN, CÓDIGO POSTAL 43011, HUEJUTLA DE REYES, HIDALGO, CENTRO DE LA LOCALIDAD.	BENITO GONZALEZ FERNANDEZ	CARLOS URIEL BUSTAMANTE FLORES	DAVID GUTIERREZ MARTINEZ	NORMA HERNANDEZ MARTINEZ	LEOPOLDO MARTINEZ HERNANDEZ	RUPERTA HERNANDEZ LARA	JUANITA PEÑA SERNA	ADELA NICOLAS HERNANDEZ	GLORIA TOVAR JIMENEZ
1) HUEJUTLA DE REYES	4) HUEJUTLA DE REYES	28) HUEJUTLA DE REYES	124) TLALNEPANCO	509	B1	AUDITORIO MUNICIPAL, CALLE SIN NOMBRE, SIN NÚMERO, LOCALIDAD TLALNEPANCO, CÓDIGO POSTAL 43010, HUEJUTLA DE REYES, HIDALGO, A UN COSTADO DE LA CASA DE SALUD.	FORTUNATO CRUZ FLORES	JESUS AGUILAR HERNANDEZ	YEZIR MICAEL BAUTISTA HERNANDEZ	LETICIA ESPINOSA FLORES	VICENTE FLORES HERNANDEZ	MATILDE BAUTISTA BAUTISTA	LETICIA AGUILAR NICOLAS	MARGARITO FLORES BAUTISTA	VICTOR ALFONSO GONZALEZ GRANADOS
1) HUEJUTLA DE REYES	4) HUEJUTLA DE REYES	32) JALTOCAN	1) JALTOCAN	630	B1	ESCUELA PRIMARIA INDÍGENA 5 DE MAYO, CALLE LUIS AMADOR, SIN NÚMERO, BARRIO TOLTITLA, CÓDIGO POSTAL 43040, JALTOCÁN, HIDALGO, ENTRADA AL PUEBLO.	YANETH CORTES HIDALGO	LUIS ALBERTO MARTINEZ GARCIA	BARDOMIANO HERNANDEZ PEREZ	RUFINA ABIGAIL HERNANDEZ PEREZ	ISABEL FRANCO HERNANDEZ	JUANITA HERNANDEZ HERNANDEZ	MELITON TIBURCIO HERNANDEZ HERNANDEZ	JOSEFINA MARTINEZ ANTONIO	MARINA GUTIERREZ HERNANDEZ
1) HUEJUTLA DE REYES	4) HUEJUTLA DE REYES	32) JALTOCAN	1) JALTOCAN	631	B1	GALERA PÚBLICA, CALLE LUIS AMADOR, ESQUINA CON CALLE 16 DE ENERO, SIN NÚMERO, BARRIO CENTRO, CÓDIGO POSTAL 43040, JALTOCÁN, HIDALGO, FRENTE AL KIOSCO MUNICIPAL.	DAIRA BRIGITTE AMADOR GARCIA	CLAUDIA HERNANDEZ BAUTISTA	SAID OMAR ALEJO MEDELLIN	ALBERTA CORTES HERNANDEZ	RUBISEL CORTES HERNANDEZ	MINERVA GARCIA MONTAÑO	BETZAIDA ALONSO GONZAGA	JOSE LUIS GONZALEZ HERNANDEZ	SANDRA ESPINOSA BISTRAN
1) HUEJUTLA DE REYES	4) HUEJUTLA DE REYES	32) JALTOCAN	1) JALTOCAN	631	C1	GALERA PÚBLICA, CALLE LUIS AMADOR, ESQUINA CON CALLE 16 DE ENERO, SIN NÚMERO, BARRIO CENTRO, CÓDIGO POSTAL 43040, JALTOCÁN, HIDALGO, FRENTE AL KIOSCO MUNICIPAL.	RAUL CERECEDO HERNANDEZ	JOSUE HERNANDEZ BAUTISTA	DEXIREE YOSAJANDY BARRAGAN ROMERO	TERESA AMADOR BUSTAMANTE	ELENA DEL ANGEL REYES	LETICIA HERNANDEZ CASTILLO	FLORIDALIA CARRILLO RIVERA	ODILIA HERNANDEZ GARCIA	JOAQUIN BELTRAN OCHOA
1) HUEJUTLA DE REYES	4) HUEJUTLA DE REYES	32) JALTOCAN	1) JALTOCAN	631	C2	GALERA PÚBLICA, CALLE LUIS AMADOR, ESQUINA CON CALLE 16 DE ENERO, SIN NÚMERO, BARRIO CENTRO, CÓDIGO POSTAL 43040, JALTOCÁN, HIDALGO, FRENTE AL KIOSCO MUNICIPAL.	JHEYETZY JOLETTE CRUZ HERNANDEZ	CARLOS HERNANDEZ HERNANDEZ	JUAN BECTO HERNANDEZ	AIDA AMADOR MARTINEZ	TATIANA ALONDRA FURIATI SOLIS	JOSE HERNANDEZ GARCIA	JOSE GONZALEZ HERNANDEZ	ELEUTERIA HERNANDEZ HERNANDEZ	PEDRO FRANCISCO HERNANDEZ

Ubicación e Integración de Mesas Directivas de Casillas (ENCARTE)

Estado: HIDALGO

Distrito Federal	Distrito Local	Municipio	Localidad	Sección	Casilla	Ubicación	Presidenta/e	1er. Secretaria/o	2do. Secretaria/o	1er. Escrutador	2do. Escrutador	3er. Escrutador	1er. Suplente	2do. Suplente	3er. Suplente
1) HUEJUTLA DE REYES	4) HUEJUTLA DE REYES	32) JALTOCAN	1) JALTOCAN	632	B1	GALERA PÚBLICA, CALLE VICENTE GUERRERO, SIN NÚMERO, BARRIO TLALNEPANTLA, CÓDIGO POSTAL 43040, JALTOCÁN, HIDALGO, FRENTE A LA ESCUELA PRIMARIA INDÍGENA VICENTE GUERRERO.	MARCELA CERECEDO MARTINEZ	BERTHA ANGELICA HERNANDEZ HERNANDEZ	MATILDE HERNANDEZ HERNANDEZ	JENNIFER GARCIA HERNANDEZ	YURIDIA HERNANDEZ DOROTEO	EUSEBIA HERNANDEZ HERNANDEZ	HILDA HERNANDEZ HERNANDEZ	MARIA ODILIA HERNANDEZ HERNANDEZ	CRISTINA HERNANDEZ GONZALEZ
1) HUEJUTLA DE REYES	4) HUEJUTLA DE REYES	32) JALTOCAN	1) JALTOCAN	632	C1	GALERA PÚBLICA, CALLE VICENTE GUERRERO, SIN NÚMERO, BARRIO TLALNEPANTLA, CÓDIGO POSTAL 43040, JALTOCÁN, HIDALGO, FRENTE A LA ESCUELA PRIMARIA INDÍGENA VICENTE GUERRERO.	MARIA GUADALUPE HERNANDEZ GARCIA	DIANA CITLALLY HERNANDEZ HERNANDEZ	ERICK HERNANDEZ HERNANDEZ	NESTOR GUTIERREZ HERNANDEZ	DOMINGA HERNANDEZ GABINO	FELIX HERNANDEZ HERNANDEZ	MARINA HERNANDEZ HERNANDEZ	ADRIAN ANTONIO HERNANDEZ	MARIA GUADALUPE HERNANDEZ HERNANDEZ
1) HUEJUTLA DE REYES	4) HUEJUTLA DE REYES	32) JALTOCAN	1) JALTOCAN	632	C2	GALERA PÚBLICA, CALLE VICENTE GUERRERO, SIN NÚMERO, BARRIO TLALNEPANTLA, CÓDIGO POSTAL 43040, JALTOCÁN, HIDALGO, FRENTE A LA ESCUELA PRIMARIA INDÍGENA VICENTE GUERRERO.	ANA INES HERNANDEZ HERNANDEZ	KARLA LUDWIKI HERNANDEZ HERNANDEZ	YONATHAN BECTO CASTILLO	JOSE HERNANDEZ CORTES	DOMINGA HERNANDEZ HERNANDEZ	HEIDY CRISTINA HERNANDEZ HERNANDEZ	RIGOBERTO HERNANDEZ HERNANDEZ	MAYDA GABRIELA GONZALEZ HERNANDEZ	MATILDE HERNANDEZ HERNANDEZ
1) HUEJUTLA DE REYES	4) HUEJUTLA DE REYES	32) JALTOCAN	15) POTRERO ZACTIPAN PRIMERO	633	B1	JARDÍN DE NIÑOS EMILIANO ZAPATA, CALLE SIN NOMBRE, SIN NÚMERO, LOCALIDAD POTRERO ZACTIPÁN PRIMERO, CÓDIGO POSTAL 43047, JALTOCÁN, HIDALGO, CENTRO DE LA LOCALIDAD.	MARISOL AZUARA FRANCO	LUIS FRANCO LARA	JULIO GUERRA HERNANDEZ	ANASTACIO HERNANDEZ FRANCO	EPIFANIO HERNANDEZ HERNANDEZ	JUAN HERNANDEZ HERNANDEZ	MARIA JOSEFA HERNANDEZ HERNANDEZ	CRISTINA HERNANDEZ FLORES	FRANCISCA ANTONIA FRANCO HERNANDEZ
1) HUEJUTLA DE REYES	4) HUEJUTLA DE REYES	32) JALTOCAN	19) TZINANCATITLA	634	B1	ESCUELA PRIMARIA BILINGÜE IGNACIO ZARAGOZA, CALLE SIN NOMBRE, SIN NÚMERO, LOCALIDAD TZINANCATITLA, CÓDIGO POSTAL 43047, JALTOCÁN, HIDALGO, FRENTE A LA DELEGACIÓN MUNICIPAL.	GUDELIA DE LA CRUZ CORTES	REYNALDA FRANCO HERNANDEZ	EDGAR FRANCO HERNANDEZ	BEATRIZ GARCIA HERNANDEZ	REYNA HERNANDEZ HERNANDEZ	CATALINA HERNANDEZ HERNANDEZ	JUANA FLORES MARTINEZ	JOSEFINA HERNANDEZ HERNANDEZ	RAMONA FLORES HERNANDEZ
1) HUEJUTLA DE REYES	4) HUEJUTLA DE REYES	32) JALTOCAN	8) CUATZATZAS	634	E1	GALERA PÚBLICA, CALLE SIN NOMBRE, SIN NÚMERO, LOCALIDAD CUATZATZAS, CÓDIGO POSTAL 43047, JALTOCÁN, HIDALGO, FRENTE A LA DELEGACIÓN MUNICIPAL.	OSCAR FELIPE HERNANDEZ AQUINO	HILARIO HERNANDEZ FRANCO	MARCIANO HERNANDEZ HERNANDEZ	MARCIANO HERNANDEZ HERNANDEZ	ELIZABETH AQUINO FELIX	SANDRA CRUZ ROMERO	REYNA FRANCO GRANDE	MARCELINO HERNANDEZ HERNANDEZ	MARIA AGUSTINA HERNANDEZ HERNANDEZ
1) HUEJUTLA DE REYES	4) HUEJUTLA DE REYES	32) JALTOCAN	7) CUATECOMACO	635	B1	GALERA PÚBLICA, CALLE SIN NOMBRE, SIN NÚMERO, LOCALIDAD CUATECOMACO, CÓDIGO POSTAL 43045, JALTOCÁN, HIDALGO, FRENTE A LA ESCUELA PRIMARIA INDÍGENA IGNACIO ZARAGOZA.	ALFONSO HERNANDEZ HERNANDEZ	JAIME HERNANDEZ HERNANDEZ	LEOCADIA HERNANDEZ HERNANDEZ	VICENTA GUTIERREZ HERNANDEZ	ADELFA HERNANDEZ AGUILAR	MARIA ADELA HERNANDEZ AGUILAR	CECILIO HERNANDEZ HERNANDEZ	EPIFANIA HERNANDEZ HERNANDEZ	ISIDORO HERNANDEZ HERNANDEZ
1) HUEJUTLA DE REYES	4) HUEJUTLA DE REYES	32) JALTOCAN	20) VINAZCO	636	B1	GALERA PÚBLICA, CALLE PRINCIPAL, SIN NÚMERO, LOCALIDAD VINAZCO, CÓDIGO POSTAL 43045, JALTOCÁN, HIDALGO, FRENTE AL PARQUE PÚBLICO.	JAQUELINE LOPEZ HERNANDEZ	KARLA FRANCO HERNANDEZ	HERMELINDA BELIO HERNANDEZ	ALEJANDRO HERNANDEZ HERVERT	ANA MARIA MONTERRUBIO HERNANDEZ	LUIS ALFREDO NAJERA NORIERO	CARMELA BONIFACIO BAUTISTA	ABELARDO FRANCO RIVERA	MAGDALENA LARA SAENZ
1) HUEJUTLA DE REYES	4) HUEJUTLA DE REYES	32) JALTOCAN	11) HUICHAPA	637	B1	GALERA PÚBLICA, CALLE SIN NOMBRE, SIN NÚMERO, CENTRO, LOCALIDAD HUICHAPA, CÓDIGO POSTAL 43046, JALTOCÁN, HIDALGO, FRENTE AL PARQUE RECREATIVO.	MARIA AMADOR VARGAS	VICTOR JESUS ANDRADE CASTILLO	KAREN JAZMIN HERNANDEZ MONTERRUBIO	ENRIQUE FLORES LARA	DAYRA MELIZA HERNANDEZ FRANCO	LEVI HERNANDEZ HERNANDEZ	RUBY HERNANDEZ AZUARA	JULIANA HERNANDEZ HERNANDEZ	FRANCISCO HERNANDEZ NAVA
1) HUEJUTLA DE REYES	4) HUEJUTLA DE REYES	32) JALTOCAN	13) MATACHILLO	638	B1	GALERA PÚBLICA, CALLE SIN NOMBRE, SIN NÚMERO, LOCALIDAD MATACHILLO, CÓDIGO POSTAL 43046, JALTOCÁN, HIDALGO, FRENTE A LA COCINA COMUNAL.	MATEO FRANCO HERNANDEZ	MARIA DEL CARMEN HERNANDEZ FRANCO	MARIA REYNA FRANCO HERNANDEZ	HIPOLITO HERNANDEZ FRANCO	ALBERTA FRANCO HERNANDEZ	MARIA LIBRADA DE LA CRUZ HERNANDEZ	JULIA FRANCO FRANCO	URBANO FRANCO NAVA	JOSE FRANCO NAVA

Ubicación e Integración de Mesas Directivas de Casillas (ENCARTE)

Estado: HIDALGO

Distrito Federal	Distrito Local	Municipio	Localidad	Sección	Casilla	Ubicación	Presidenta/e	1er. Secretaria/o	2do. Secretaria/o	1er. Escrutador	2do. Escrutador	3er. Escrutador	1er. Suplente	2do. Suplente	3er. Suplente
1) HUEJUTLA DE REYES	4) HUEJUTLA DE REYES	32) JALTOCAN	10) EL CHOTE	639	B1	GALERA PÚBLICA, CALLE SIN NOMBRE, SIN NÚMERO, LOCALIDAD EL CHOTE, CÓDIGO POSTAL 43042, JALTOCÁN, HIDALGO, A UN COSTADO DEL JARDÍN DE NIÑOS JOSÉ VASCONCELOS.	FATIMA CRUZ SANTOS	HILARIO FRANCO HERNANDEZ	MARIA CENOIVIA FRANCO HERNANDEZ	MARIA VICTORIA DE LA CRUZ CRUZ	FILIBERTO FRANCO HERNANDEZ	AGUSTIN CRUZ CRUZ	AMELIA DE LA CRUZ HERNANDEZ	EPIFANIA DELGADO MARTINEZ	ISIDRO CRUZ HERNANDEZ
1) HUEJUTLA DE REYES	4) HUEJUTLA DE REYES	32) JALTOCAN	5) LA CAPILLA	640	B1	GALERA PÚBLICA, CARRETERA VINAZCO JALTOCÁN, SIN NÚMERO, LOCALIDAD LA CAPILLA, CÓDIGO POSTAL 43040, JALTOCÁN, HIDALGO, A UN COSTADO DE LA BIBLIOTECA DE LA LOCALIDAD.	AXEL OMAR DIAZ DOMINGUEZ	JAZMIN DIAZ MONTAÑO	REGINA AZUARA CLEMENTE	JESSICA CRUZ HERNANDEZ	EMMA HERNANDEZ HERNANDEZ	CLAUDIA CECILIA AZUARA BADILLO	SANTIAGO HERNANDEZ BAUTISTA	MARCELA HERNANDEZ GARCIA	ERNESTO GUERRA RAMIREZ
1) HUEJUTLA DE REYES	4) HUEJUTLA DE REYES	32) JALTOCAN	3) AMAXAC PRIMERO	641	B1	PUNTE LÍMITE DE AMAXAC PRIMERO CON AMAXAC SEGUNDO, CALLE SIN NOMBRE, SIN NÚMERO, LOCALIDAD AMAXAC, CÓDIGO POSTAL 43041, JALTOCÁN, HIDALGO, ENTRADA A AMAXAC SEGUNDO.	FELIX BAUTISTA HERNANDEZ	PORFIRIO GARCIA HERNANDEZ	AURELIA HERNANDEZ HERNANDEZ	ABELARDO GONZALEZ JUAREZ	BALVINA HERNANDEZ BADILLO	PABLO TELESFORO HERNANDEZ DE LA CRUZ	MARIA JOSEFINA FRANCO REYES	AARON HERNANDEZ ARRIAGA	CIRILO HERNANDEZ HERNANDEZ
1) HUEJUTLA DE REYES	2) ZACUALTIPAN DE ANGELES	33) JUAREZ HIDALGO	1) JUAREZ HIDALGO	642	B1	AUDITORIO MUNICIPAL, CALLE SIN NOMBRE, SIN NÚMERO, LOCALIDAD JUÁREZ HIDALGO, CÓDIGO POSTAL 43190, JUÁREZ HIDALGO, HIDALGO, FRENTE A LA PRESIDENCIA MUNICIPAL.	KAREN JAZMIN FLORES SANCHEZ	JUAN PABLO LOPEZ NAJERA	ARACELI LOPEZ ZAPATA	JAVIER JUAREZ RUBIO	JOSE LUIS MOHEDANO SOLIS	EVELIA MUÑOZ CHAVEZ	NANCY PEREZ SIMON	JOSEFINA PERUSQUIA PEREZ	JOSEFINA MUÑOS PERUSQUIA
1) HUEJUTLA DE REYES	2) ZACUALTIPAN DE ANGELES	33) JUAREZ HIDALGO	5) SAN NICOLAS COATZONTLA	643	B1	ESCUELA PRIMARIA HÉROES DE LA REVOLUCIÓN, CALLE SIN NOMBRE, SIN NÚMERO, LOCALIDAD SAN NICOLÁS COATZONTLA, CÓDIGO POSTAL 43192, JUÁREZ HIDALGO, HIDALGO, FRENTE A LA DELEGACIÓN.	MIGUELINA ABREGO ARAGON	LUIS AGUILAR RAMOS	ELICEO GUILLERMO SANCHEZ	JUANA FRANCISCO BELIO	ANASTACIA GUILLERMO RAMOS	CIRO GUILLERMO SANCHEZ	FIDEL MARIN MARTINEZ	JUAN RAMIREZ VELAZQUEZ	BERNARDINA ABREGO ARELLANO
1) HUEJUTLA DE REYES	2) ZACUALTIPAN DE ANGELES	33) JUAREZ HIDALGO	6) SANTA MARIA	644	B1	ESCUELA PRIMARIA HEROÍNAS MEXICANAS, CALLE SIN NOMBRE, SIN NÚMERO, LOCALIDAD SANTA MARÍA, CÓDIGO POSTAL 43191, JUÁREZ HIDALGO, HIDALGO, A UN COSTADO DE LA DELEGACIÓN MUNICIPAL.	MARIA ELENA CABAÑAS RIVERA	EDITH CRUZ ACOSTA	LUIS FERNANDO BAUTISTA SOTO	OFELIA CALIXTO VELAZQUEZ	JANET CHAVEZ GUTIERREZ	ESPERANZA GABINO FUENTES	BENITA GIL CALIXTO	PATRICIA GIL EUSEBIO	JUAN BAUTISTA MARTINEZ
1) HUEJUTLA DE REYES	2) ZACUALTIPAN DE ANGELES	33) JUAREZ HIDALGO	4) SAN LORENZO ITZTACOYOTLA	645	B1	ESCUELA PRIMARIA JOSÉ E. GALINDO, CALLE SIN NOMBRE, SIN NÚMERO, LOCALIDAD SAN LORENZO ITZTACOYOTLA, CÓDIGO POSTAL 43191, JUÁREZ HIDALGO, HIDALGO, A UN COSTADO DEL AUDITORIO.	SAUL TAPIA GALINDO	CESAR ISRAEL MEJIA CAMARENA	EMILIA MAQUEDA MARTIN	ALMARELY TREJO BADILLO	PATRICIA CHAVEZ SOTO	VICTORINA LOPEZ PEREZ	ANGELINA MELO MARTINEZ	DANIEL NAJERA LOPEZ	JULIA LORENZO CALIXTO
1) HUEJUTLA DE REYES	2) ZACUALTIPAN DE ANGELES	33) JUAREZ HIDALGO	4) SAN LORENZO ITZTACOYOTLA	645	C1	ESCUELA PRIMARIA JOSÉ E. GALINDO, CALLE SIN NOMBRE, SIN NÚMERO, LOCALIDAD SAN LORENZO ITZTACOYOTLA, CÓDIGO POSTAL 43191, JUÁREZ HIDALGO, HIDALGO, A UN COSTADO DEL AUDITORIO.	GIOVANY HIDALGO SALVADOR	SAMUEL CORTES LOPEZ	NEYZER YUREM TELLEZ RAMOS	MIGUEL ANGEL BARRERA ZAMORA	OSCAR ESPINOSA SALCEDO	HONORIO SOLIS ALEJO	JOSEFA VITE RODRIGUEZ	BENITO RUBIO ALONSO	MATILDE PEREZ VELEZ
1) HUEJUTLA DE REYES	3) TLANCHINOL	35) LOLOTLA	1) LOLOTLA	657	B1	LOCAL ANEXO DE LA PRESIDENCIA MUNICIPAL, AUDITORIO MUNICIPAL, CALLE BENITO JUÁREZ, SIN NÚMERO, COLONIA CENTRO, CÓDIGO POSTAL 43140, LOLOTLA, HIDALGO, A UN COSTADO DE LA PRESIDENCIA MUNICIPAL.	ALEJANDRA MARQUEZ MARQUEZ	FEDERICO GONZALEZ SOSTENES	RAMON AVILA BETANCOURT	YOLOXOCHITL HERNANDEZ NARANJO	RAYMUNDO GABRIEL BADILLO PEDRAZA	ROCENDA CASTILLO ORTEGA	ALBINA ESCUDERO HERNANDEZ	MIGUEL ANGEL MENDOZA SANCHEZ	MARCOS MORALES TORRES
1) HUEJUTLA DE REYES	3) TLANCHINOL	35) LOLOTLA	1) LOLOTLA	657	C1	LOCAL ANEXO DE LA PRESIDENCIA MUNICIPAL, AUDITORIO MUNICIPAL, CALLE BENITO JUÁREZ, SIN NÚMERO, COLONIA CENTRO, CÓDIGO POSTAL 43140, LOLOTLA, HIDALGO, A UN COSTADO DE LA PRESIDENCIA MUNICIPAL.	IVAN HERNANDEZ ARENAS	JOSE ANTONIO ACOSTA PASCUAL	ALEYDA BADILLO VARGAS	JOSEFINA MONTIEL MARIN	MA. ISABEL CASTILLO ORTEGA	MARIELA CHEVEZ GALLEGOS	ALMA RUBI HERNANDEZ MARQUEZ	CRISOFORO MONTIEL MARQUEZ	ROSA GUZMAN ROJAS

Ubicación e Integración de Mesas Directivas de Casillas (ENCARTE)

Estado: HIDALGO

Distrito Federal	Distrito Local	Municipio	Localidad	Sección	Casilla	Ubicación	Presidenta/e	1er. Secretaria/o	2do. Secretaria/o	1er. Escrutador	2do. Escrutador	3er. Escrutador	1er. Suplente	2do. Suplente	3er. Suplente
1) HUEJUTLA DE REYES	3) TLANCHINOL	35) LOLOTLA	35) XUCHIPANTLA	658	B1	GALERA PÚBLICA, CALLE SIN NOMBRE, SIN NÚMERO, LOCALIDAD XUCHIPANTLA, CÓDIGO POSTAL 43146, LOLOTLA, HIDALGO, FRENTE A LA ESCUELA PRIMARIA INDÍGENA MIGUEL HIDALGO Y COSTILLA.	ISAÍAS EVERARDO JUAN LAUREANO	ELIDIA REYES CEVERIANO	IVETH GONZALEZ CRUZ	REYNALDA MARTINEZ HERNANDEZ	HERMENEGILDA GONZALEZ MEDINA	TOMAS MARTINEZ AGUSTINA	JUANA HERNANDEZ MARTINEZ	FLORINDA MARTINEZ AGUSTINA	MARIBEL MARCOS JUANA
1) HUEJUTLA DE REYES	3) TLANCHINOL	35) LOLOTLA	12) EL BARCO	658	E1	GALERA PÚBLICA, CALLE SIN NOMBRE, SIN NÚMERO, LOCALIDAD EL BARCO, CÓDIGO POSTAL 43146, LOLOTLA, HIDALGO, A UN COSTADO DE LA DELEGACIÓN MUNICIPAL.	PERFECTO HERNANDEZ ANTONIO	MARIA AGUSTINA SANTOS CONCEPCIONA	PAOLA BAUTISTA HERNANDEZ	EUCARIO MAXIMINO BORCAPIA	DEMETRIO HERNANDEZ ANTONIO	AMADOR HERNANDEZ CHAVEZ	JAIME HERNANDEZ CHAVEZ	PEDRO MATEO URSULA	MAGDALENA ANTONIO FRANCISCA
1) HUEJUTLA DE REYES	3) TLANCHINOL	35) LOLOTLA	14) CHANTASCO	659	B1	ESCUELA PRIMARIA INDÍGENA CASA DEL PUEBLO, CALLE SIN NOMBRE, SIN NÚMERO, LOCALIDAD CHANTASCO, CÓDIGO POSTAL 43146, LOLOTLA, HIDALGO, FRENTE A LA CASA DEL MAESTRO.	SAUL CRUZ CAMARGO	ALMA DELIA REYES CRUZ	EUCEBIA RAMIREZ MARTINEZ	JUAN HERNANDEZ FRANCISCO	EULOGIO TOMAS HERNANDEZ	ALEJANDRO GONZALEZ REYES	PATRICIA MARTINEZ CRUZ	BEATRIZ ALARCON REYES	SERGIO CAMARGO SALVADOR
1) HUEJUTLA DE REYES	3) TLANCHINOL	35) LOLOTLA	34) XALCUATLA	659	E1	ESCUELA PRIMARIA INDÍGENA LICENCIADO BENITO JUÁREZ, CALLE SIN NOMBRE, SIN NÚMERO, LOCALIDAD XALCUATLA, CÓDIGO POSTAL 43146, LOLOTLA, HIDALGO, A UN COSTADO DE LA CARRETERA CHANTASCO TAMAZUNCHALE.	ARMANDO MORALES TELLEZ	CAROLINA ANTONIO SANCHEZ	OLGA VELAZQUEZ MORALES	YAJAIRA HERNANDEZ LOPEZ	ELENA CRUZ HERNANDEZ	FERNANDO HERNANDEZ CRUZ	LAURA HERNANDEZ FRANCISCO	ANANIAS FRANCISCO HERNANDEZ	MARIA HERNANDEZ CRUZ
1) HUEJUTLA DE REYES	3) TLANCHINOL	35) LOLOTLA	36) XUCHITLAN	660	B1	GALERA PÚBLICA, CALLE SIN NOMBRE, SIN NÚMERO, CENTRO, LOCALIDAD XUCHITLÁN, CÓDIGO POSTAL 43147, LOLOTLA, HIDALGO, A UN COSTADO DEL EXCOLEGIO DE BACHILLERES.	MIRNA ANTONIO VELASCO	ERIKA CENOBIO RAMIREZ	KAREN BEATRIZ ALONSO PEREZ	SANTIAGO EFREN CASTRO BRAVO	AZENETH MONROY CANO	ISIDORA CANO ALONZO	ELIA AMBROCIO HERNANDEZ	FEDERICO CANO ALONZO	SANTOS CUEYAR QUITERIO
1) HUEJUTLA DE REYES	3) TLANCHINOL	35) LOLOTLA	10) CUATITLANAPA	660	E1	ESCUELA PRIMARIA BENITO JUÁREZ DEL CONSEJO NACIONAL DE FOMENTO EDUCATIVO, CALLE SIN NOMBRE, SIN NÚMERO, LOCALIDAD CUATITLANAPA, CÓDIGO POSTAL 43147, LOLOTLA, HIDALGO, A UN COSTADO DE LA DELEGACIÓN MUNICIPAL.	GERARDO FILOMENO ROMERO	HERMINIA GONZALEZ REYES	ABRAHAM HERNANDEZ CARAZA	NOEMI MONROY CANO	JUVENCIA BRAVO ESCUDERO	FLORINDA BRAVO FUENTES	BERTINA CORTEZ GARCIA	OCTAVIA ESCUDERO LOPEZ	BERNARDINO HERNANDEZ BRAVO
1) HUEJUTLA DE REYES	3) TLANCHINOL	35) LOLOTLA	7) COMONTLA	660	E2	SALÓN DE ACTOS, CALLE SIN NOMBRE, SIN NÚMERO, LOCALIDAD COMONTLA, CÓDIGO POSTAL 43147, LOLOTLA, HIDALGO, A UN COSTADO DE LA DELEGACIÓN MUNICIPAL.	JANETH AGUSTIN ANTONIO	VALERIA SALVADOR HERNANDEZ	LUIS ALFREDO HERNANDEZ GUTIERREZ	ADRIANA HERNANDEZ VARGAS	PABLO NICOLAS FELIX	JORGE DEL ROSAL ROANO	ODILIA HERNANDEZ FILOMENO	LUCIA CANO CORONADO	CLAUDIO DIONICIO VARGAS
1) HUEJUTLA DE REYES	3) TLANCHINOL	35) LOLOTLA	15) CHICONCOAC	661	B1	GALERA PÚBLICA, CALLE SIN NOMBRE, SIN NÚMERO, CENTRO, LOCALIDAD CHICONCOAC, CÓDIGO POSTAL 43145, LOLOTLA, HIDALGO, A UN COSTADO DE LA PLAZA COMUNITARIA.	MARIA SOLEDAD BAUTISTA MENDOZA	ANA BERTHA GARIBALDI LEONARDO	CIRILA GERONIMO PEREZ	DIANA GERONIMO ROMERO	ROBERTO GABRIEL HERNANDEZ	CARMELA CISNEROS HERNANDEZ	DENISSE TAYRE GARCIA MONTAÑO	MATILDE GERONIMO VALDIVIA	MA CLEMENCIA GONZALEZ PEREZ
1) HUEJUTLA DE REYES	3) TLANCHINOL	35) LOLOTLA	47) TOLAGO	661	E1	GALERA PÚBLICA, CALLE SIN NOMBRE, SIN NÚMERO, LOCALIDAD TOLAGO, CÓDIGO POSTAL 43145, LOLOTLA, HIDALGO, CENTRO DE LA LOCALIDAD.	SOLEDAD CRUZ VELASCO	YOVANA GONZALEZ LEONARDO	JUANA HERNANDEZ CORTES	ANA LILIA FLORES LOPEZ	SELENE FRANCISCO VALDIVIA	AURORA HERNANDEZ HERNANDEZ	CAYETANO ANAYA MENDOZA	LUCINA ESPINOSA CASTRO	MARIA GONZALEZ LEONARDO
1) HUEJUTLA DE REYES	3) TLANCHINOL	35) LOLOTLA	2) ACATEPEC	662	B1	GALERA PÚBLICA, CALLE SIN NOMBRE, SIN NÚMERO, LOCALIDAD ACATEPEC, CÓDIGO POSTAL 43143, LOLOTLA, HIDALGO, FRENTE A LA DELEGACIÓN MUNICIPAL.	JOVANNY BUSTOS MARIN	JULIO ALBERTO GONZALEZ MARTINEZ	DAVID MARTINEZ ARTEAGA	GABRIELA HERVERT GAMBOA	ROCIO PABLO ZEPEDA	GUILLERMO SIXTO HERNANDEZ	ABRAHAM ACOSTA HERNANDEZ	RAYMUNDA ANDRES MARTINEZ	ANAID ESPINOSA ROMERO

Ubicación e Integración de Mesas Directivas de Casillas (ENCARTE)

Estado: HIDALGO

Distrito Federal	Distrito Local	Municipio	Localidad	Sección	Casilla	Ubicación	Presidenta/e	1er. Secretaria/o	2do. Secretaria/o	1er. Escrutador	2do. Escrutador	3er. Escrutador	1er. Suplente	2do. Suplente	3er. Suplente
1) HUEJUTLA DE REYES	3) TLANCHINOL	35) LOLOTLA	32) TLALTEPINGO	662	E1	GALERA PÚBLICA, CALLE SIN NOMBRE, SIN NÚMERO, LOCALIDAD TLALTEPINGO, CÓDIGO POSTAL 43145, LOLOTLA, HIDALGO, FRENTE A LA DELEGACIÓN.	MARIA FERNANDA ANTONIO CASTRO	JORGE LUIS DIAZ HERNANDEZ	ALEX FELIPE CORTES	HECTOR ANTONIO ANTONIO	OFELIA CASTRO ANDRES	GILBERTO HERNANDEZ MEDINA	JENIFER MEDINA REYES	LILIANA HERNANDEZ MEDINA	JOSEFINA HERNANDEZ GONZALEZ
1) HUEJUTLA DE REYES	3) TLANCHINOL	35) LOLOTLA	20) IXTLAHUACO	663	B1	GALERA PÚBLICA, CARRETERA MÉXICO TAMPICO, KILOMETRO 144, COLONIA CENTRO, LOCALIDAD IXTLAHUACO, CÓDIGO POSTAL 43141, LOLOTLA, HIDALGO, FRENTE A BIBLIOTECA PÚBLICA COMUNITARIA.	MILENA YATZARETH MONTIEL PAREDES	OCTAVIANO CAMPOY MONTIEL	JOSE ALFREDO CONTRERAS JIMENEZ	FATIMA HERNANDEZ MARTINEZ	JOSE LUIS BALDERRAMA CASTAÑEDA	GREGORIA CRUZ ANGELES	DORICELA ESCUDERO CAMPO	JUAN CARLOS FUENTES ALMAZAN	FELICITO AUSTRIA LOPEZ
1) HUEJUTLA DE REYES	3) TLANCHINOL	35) LOLOTLA	20) IXTLAHUACO	663	C1	GALERA PÚBLICA, CARRETERA MÉXICO TAMPICO, KILOMETRO 144, COLONIA CENTRO, LOCALIDAD IXTLAHUACO, CÓDIGO POSTAL 43141, LOLOTLA, HIDALGO, FRENTE A BIBLIOTECA PÚBLICA COMUNITARIA.	ENRIQUETA BUSTOS CISNEROS	ALEXA DANIELA LECHUGA TORRES	MONICA LAURO PAREDES	NOISULI MATA GARCIA	DORISMILDA CORTES HERNANDEZ	JIMENA DIEGO DE LA CRUZ	FERMIN FELIPE CORTES	PRESILIANO GARCIA BUSTOS	FRANCISCO DELGADILLO MENDOZA
1) HUEJUTLA DE REYES	3) TLANCHINOL	35) LOLOTLA	8) CONTEPEC	664	B1	GALERA PÚBLICA, CALLE SIN NOMBRE, SIN NÚMERO, LOCALIDAD CONTEPEC, CÓDIGO POSTAL 43142, LOLOTLA, HIDALGO, FRENTE A LA ESCUELA PRIMARIA PROFESOR GUMERCINDO VARGAS.	MARIA SAGAON MONTIEL	ZURY SHADAY MONTES MONTIEL	FEDERICO CARPIO VALDIVIA	ESTELA MARAÑON APOLONIO	JOSE SABDIEL VALDIVIA PELCASTRE	MOISES HERNANDEZ GARIBALDI	FELIX HERNANDEZ GARIBALDO	MIRIAM HERNANDEZ CAMPOY	ELDA MARIA HERNANDEZ CRUZ
1) HUEJUTLA DE REYES	3) TLANCHINOL	35) LOLOTLA	16) CHIQUITLA	664	E1	ESCUELA PRIMARIA GENERAL HERMANOS GALEANA, CALLE SIN NOMBRE, SIN NÚMERO, LOCALIDAD CHIQUITLA, CÓDIGO POSTAL 43142, LOLOTLA, HIDALGO, FRENTE A LA DELEGACIÓN AUXILIAR MUNICIPAL.	ROSA ISELA BAUTISTA VALDEZ	CELEDONIA CAMPOY BAUTISTA	CAROLINA PARDO GUZMAN	JULIA SERNA BAUTISTA	MA TERESA BAUTISTA CORONEL	JUAN HERLINDO BAUTISTA PARDO	OLIVERIO BAUTISTA PARDO	CONSTANTINA CAMPOY BAUTISTA	EBODIO SERNA BAUTISTA
1) HUEJUTLA DE REYES	3) TLANCHINOL	35) LOLOTLA	13) CHALMA	664	E2	GALERA PÚBLICA, CALLE SIN NOMBRE, SIN NÚMERO, BARRIO CENTRO, LOCALIDAD CHALMA, CÓDIGO POSTAL 43142, LOLOTLA, HIDALGO, ARRIBA DE LA DELEGACIÓN.	ELISABET VIGUERAS CRISTOBAL	CIRO CAMPOY APOLONIO	ADRIANA MELO SERNA	OCTAVIANO MENDOZA APOLONIO	CLEMENCIA ACOSTA SISNEROS	REYNALDO CAMPOY MONTIEL	LUCERO MEJIA JULIAN	NARCISO DE LA CRUZ HERNANDEZ	LEONIDES MONTIEL APOLONIO
1) HUEJUTLA DE REYES	2) ZACUALTIPAN DE ANGELES	42) MOLANGO DE ESCAMILLA	1) MOLANGO DE ESCAMILLA	765	B1	CANCHA PÚBLICA TECHADA, CALLE ÁLVARO OBREGÓN, SIN NÚMERO, BARRIO SAN MIGUEL, CÓDIGO POSTAL 43100, MOLANGO DE ESCAMILLA, HIDALGO, A UN COSTADO DE LA ESCUELA PRIMARIA HÉROES DE CHAPULTEPEC.	GABRIELA LOPEZ LOPEZ	JESSICA ASAREL GARCIA MONTIEL	ITZEL NICASIO HERNANDEZ	SALOMON HERNANDEZ LOZANO	MARTHA RAMIREZ TELLEZ	BRAYAN BARRANCO NERI	IVONNE APOLINAR MARTINEZ	HECTOR MAGALLANEZ SILVESTRE	ERIKA CORONA PEREZ
1) HUEJUTLA DE REYES	2) ZACUALTIPAN DE ANGELES	42) MOLANGO DE ESCAMILLA	1) MOLANGO DE ESCAMILLA	765	C1	CANCHA PÚBLICA TECHADA, CALLE ÁLVARO OBREGÓN, SIN NÚMERO, BARRIO SAN MIGUEL, CÓDIGO POSTAL 43100, MOLANGO DE ESCAMILLA, HIDALGO, A UN COSTADO DE LA ESCUELA PRIMARIA HÉROES DE CHAPULTEPEC.	JANET GUADALUPE MEDINA NAJERA	OLIVIA PEREZ NAJERA	MA. INES HERNANDEZ LOZANO	ERIK MARTINEZ DORANTES	JOSE EMMANUEL CASTILLO SANCHEZ	KARLA ANAYELI ALONSO GUTIERREZ	YOLANDA GARIBALDI BAUTISTA	RAQUEL AMBROCIO ESCUDERO	KEVIN NOE GONZALEZ APOLINAR
1) HUEJUTLA DE REYES	2) ZACUALTIPAN DE ANGELES	42) MOLANGO DE ESCAMILLA	1) MOLANGO DE ESCAMILLA	765	C2	CANCHA PÚBLICA TECHADA, CALLE ÁLVARO OBREGÓN, SIN NÚMERO, BARRIO SAN MIGUEL, CÓDIGO POSTAL 43100, MOLANGO DE ESCAMILLA, HIDALGO, A UN COSTADO DE LA ESCUELA PRIMARIA HÉROES DE CHAPULTEPEC.	FILEMON HERLINDO MONTAÑO DORANTES	ROSA MARIA FERNANDA ESPINOSA DIAZ	CELIA MARTINEZ BALTAZAR	JORGE LUIS ORDAZ CAMPOS	CLAUDIA CRUZ MELO ALCALA	ELVIRA CHAVEZ GARIBALDI	ARACELY LOPEZ VELAZQUEZ	VICTORIA ALONSO CASTAÑON	MARIA ROSALBA MELO HERNANDEZ
1) HUEJUTLA DE REYES	2) ZACUALTIPAN DE ANGELES	42) MOLANGO DE ESCAMILLA	1) MOLANGO DE ESCAMILLA	766	B1	CANCHA MUNICIPAL, AVENIDA HIDALGO, SIN NÚMERO, BARRIO SANTA CRUZ, CÓDIGO POSTAL 43100, MOLANGO DE ESCAMILLA, HIDALGO, A UN COSTADO DEL CENTRO DE EDUCACIÓN EXTRAESCOLAR.	OLIVA ADELA AQUINO HERNANDEZ	GEMMA GALGANI CHABELA BADILLO	KATIA MARLEN DOMINGO BUSTOS	EUSEBIA DE ROA ALDAZ	PASCUALA GARIBALDI SANCHEZ	JAVIER CASTILLO RODRIGUEZ	BEYLI JOLETTE CORTES MARTINEZ	XHARYDY DEL ANGEL HERNANDEZ NARCISO	CARLOS ALBERTO ALONSO APOLONIO

Ubicación e Integración de Mesas Directivas de Casillas (ENCARTE)

Estado: HIDALGO

Distrito Federal	Distrito Local	Municipio	Localidad	Sección	Casilla	Ubicación	Presidenta/e	1er. Secretaria/o	2do. Secretaria/o	1er. Escrutador	2do. Escrutador	3er. Escrutador	1er. Suplente	2do. Suplente	3er. Suplente
1) HUEJUTLA DE REYES	2) ZACUALTIPAN DE ANGELES	42) MOLANGO DE ESCAMILLA	1) MOLANGO DE ESCAMILLA	766	C1	CANCHA MUNICIPAL, AVENIDA HIDALGO, SIN NÚMERO, BARRIO SANTA CRUZ, CÓDIGO POSTAL 43100, MOLANGO DE ESCAMILLA, HIDALGO, A UN COSTADO DEL CENTRO DE EDUCACIÓN EXTRAESCOLAR.	JOSE ROSARIO BAUTISTA OLGUIN	J. JESUS DIAZ PELCASTRE	JESSICA LIZETH CASTRO CORONA	YAMILET DE ROA GUZMAN	MARIA DEL CARMEN BAUTISTA HERNANDEZ	GLORIA CASTRO PEREZ	GIL ARATH GARCIA OREYA	PACIANO ISIDRO AGUIRRE	OLEGARIO GARCIA MARTINEZ
1) HUEJUTLA DE REYES	2) ZACUALTIPAN DE ANGELES	42) MOLANGO DE ESCAMILLA	1) MOLANGO DE ESCAMILLA	766	C2	CANCHA MUNICIPAL, AVENIDA HIDALGO, SIN NÚMERO, BARRIO SANTA CRUZ, CÓDIGO POSTAL 43100, MOLANGO DE ESCAMILLA, HIDALGO, A UN COSTADO DEL CENTRO DE EDUCACIÓN EXTRAESCOLAR.	LUIS JESUS CASTRO CORONA	CIRILA DIMAS ALDAZ	JESUS CORTEZ BAUTISTA	ANA MARIA DURAN MENDOZA	JOSE NOE CASTILLO CANO	ALEXIS ADAIR CHAVEZ BELTRAN	LIDIA HERNANDEZ GARIBALDI	YADIRA ACOSTA HERNANDEZ	EMILIO GOMEZ MARTINEZ
1) HUEJUTLA DE REYES	2) ZACUALTIPAN DE ANGELES	42) MOLANGO DE ESCAMILLA	10) IXCUICUILA	767	B1	GALERA PÚBLICA, CALLE SIN NOMBRE, SIN NÚMERO, LOCALIDAD IXCUICUILA, CÓDIGO POSTAL 43111, MOLANGO DE ESCAMILLA, HIDALGO, FRENTE A LA DELEGACIÓN MUNICIPAL.	AMAIRANI AMADOR MUÑOZ	JOSE ELIOSETH CRUZ RAYMUNDO	PIEDAD MONTIEL CHAVEZ	LETICIA DELGADO HUIZACHE	MA. DE JESUS DIONICIO ESPINOSA	ALEJANDRA HERNANDEZ JUAREZ	ROLANDO JUAREZ ALVARADO	ISMAEL JUAREZ JUAREZ	RUPERTO MARIANO VILLEDA
1) HUEJUTLA DE REYES	2) ZACUALTIPAN DE ANGELES	42) MOLANGO DE ESCAMILLA	7) CUXHUACAN	768	B1	GALERA PÚBLICA, CALLE SIN NOMBRE, SIN NÚMERO, CENTRO, LOCALIDAD CUXHUACAN, CÓDIGO POSTAL 43112, MOLANGO DE ESCAMILLA, HIDALGO, FRENTE A LA DELEGACIÓN MUNICIPAL.	CLAUDIA JAQUELIN BAUTISTA FRANCISCO	ELOY BAUTISTA VITE	ENEDINA HERNANDEZ VAZQUEZ	FELIPINA AGUSTIN NAJERA	ESTHER ARDILLA XITHE	FIDELIA FRANCISCO VAZQUEZ	CRISTINA MICHELLE HERNANDEZ BAUTISTA	ROCIO SOLIS MARQUEZ	ALMA LIDIA TREJO BAUTISTA
1) HUEJUTLA DE REYES	2) ZACUALTIPAN DE ANGELES	42) MOLANGO DE ESCAMILLA	2) ACAYUCA	769	B1	CANCHA PÚBLICA, CALLE SIN NOMBRE, SIN NÚMERO, LOCALIDAD ACAYUCA, CÓDIGO POSTAL 43110, MOLANGO DE ESCAMILLA, HIDALGO, FRENTE A LA DELEGACIÓN MUNICIPAL.	DALIA ESTHER BAUTISTA MATEO	JENNIFER IVONNE HERNANDEZ ENRIQUEZ	VENANCIO ALONSO ROMERO	ARACELY ANAYA NOLASCO	EUSEBIO BAUTISTA MEJIA	LETICIA BAUTISTA MEJIA	ISIDORA BUSTOS GOMEZ	MAURA CORDERO MARTINEZ	CASIMIRO DE ROA DE LA CRUZ
1) HUEJUTLA DE REYES	2) ZACUALTIPAN DE ANGELES	42) MOLANGO DE ESCAMILLA	8) IXCATLAN	770	B1	CANCHA PÚBLICA, CALLE SIN NOMBRE, SIN NÚMERO, LOCALIDAD IXCATLAN, CÓDIGO POSTAL 43110, MOLANGO DE ESCAMILLA, HIDALGO, FRENTE A LA PLAZUELA DE LA LOCALIDAD.	SANDRA YURIDIA GUTIERREZ MONTIEL	MARIA GUADALUPE ANGELES ANGELES	MIRIAM SELENE ANGELES CHAVEZ	FORTUNATO ANGELES ORDAZ	MARIA ELENA CHAVEZ ORDAZ	JULIETA CONCEPCION CORONA AQUINO	YADIRA CORONA TRINIDAD	ERIK YAEL DELGADO JUAREZ	JOSE JUAN DIAZ CANO
1) HUEJUTLA DE REYES	2) ZACUALTIPAN DE ANGELES	42) MOLANGO DE ESCAMILLA	24) TLATZINTLA	771	B1	CANCHA PÚBLICA, CALLE SIN NOMBRE, SIN NÚMERO, LOCALIDAD TLATZINTLA, CÓDIGO POSTAL 43113, MOLANGO DE ESCAMILLA, HIDALGO, FRENTE A LA DELEGACIÓN MUNICIPAL.	GRACIELA ABREGO BAUTISTA	ADELA ABREGO HERNANDEZ	IVONE MONSERRATH ABREGO RAMIREZ	VERONICA ALONSO CRUZ	ANA DELIA ALONSO JOAQUIN	KARINA ALONZO ANGELES	BRAYAN ALEXIS ALVARADO TOMAS	ELENO ARAGON SALVADOR	JOSE BENITO BAUTISTA HERNANDEZ
1) HUEJUTLA DE REYES	2) ZACUALTIPAN DE ANGELES	42) MOLANGO DE ESCAMILLA	19) SAN ANTONIO	772	B1	CANCHA PÚBLICA, CALLE SIN NOMBRE, SIN NÚMERO, LOCALIDAD SAN ANTONIO, CÓDIGO POSTAL 43111, MOLANGO DE ESCAMILLA, HIDALGO, FRENTE A LA ESCUELA PRIMARIA GENERAL PLAN DE AYALA.	HORTENCIA AGUSTIN PIÑA	LUCERO AGUSTIN RAMIREZ	MERCEDES BALTAZAR ESCOBAR	MARIA IVON CHAVEZ BALTAZAR	NORMA BALTAZAR HERNANDEZ	ALMA BAUTISTA BALTAZAR	LIZBETH MENDOZA BALTAZAR	EPIFANIA MENDOZA GIL	HERMINIA BALTAZAR PASCUAL
1) HUEJUTLA DE REYES	2) ZACUALTIPAN DE ANGELES	42) MOLANGO DE ESCAMILLA	14) NAOPA	773	B1	CANCHA DEL PUEBLO, CALLE SIN NOMBRE, SIN NÚMERO, LOCALIDAD NAOPA, CÓDIGO POSTAL 43109, MOLANGO DE ESCAMILLA, HIDALGO, A UN COSTADO DE LA ESCUELA PRIMARIA GENERAL AMADO NERVO.	YAQUELIN MARLEN ALONSO ALVAREZ	ROSENDO ANGELES ZARAGOZA	MARIA ANASTACIA BADILLO SANCHEZ	LUCIA CASTILLO MONTIEL	MARTHA GASTALDE ALONSO	ALMA LIZETH CASTILLO BAUTISTA	FERNANDO MATA CASTILLO	RAMIRA CASTILLO GARCIA	ETELVINA CESPEDES VITE
1) HUEJUTLA DE REYES	2) ZACUALTIPAN DE ANGELES	42) MOLANGO DE ESCAMILLA	9) IXCOTLA	774	B1	GALERA PÚBLICA, CALLE SIN NOMBRE, SIN NÚMERO, LOCALIDAD IXCOTLA, CÓDIGO POSTAL 43108, MOLANGO DE ESCAMILLA, HIDALGO, CENTRO DE LA LOCALIDAD.	JOSE ALFREDO CORTES VAZQUEZ	SALOMÓN VAZQUEZ ABREGO	ALEJANDRA DIAZ HERNANDEZ	SALOMÓN VAZQUEZ AUSTRIA	RICARDO DIAZ HERNANDEZ	BASILIO GUZMAN DIAZ	EUSTORGIA HERNANDEZ MONTIEL	JORGE GARCIA BUSTOS	ALEJANDRO ROMERO BUSTOS

Ubicación e Integración de Mesas Directivas de Casillas (ENCARTE)

Estado: HIDALGO

Distrito Federal	Distrito Local	Municipio	Localidad	Sección	Casilla	Ubicación	Presidenta/e	1er. Secretaria/o	2do. Secretaria/o	1er. Escrutador	2do. Escrutador	3er. Escrutador	1er. Suplente	2do. Suplente	3er. Suplente
1) HUEJUTLA DE REYES	2) ZACUALTIPAN DE ANGELES	42) MOLANGO DE ESCAMILLA	22) TENANGO	775	B1	ESCUELA PRIMARIA RURAL GENERAL JOSÉ MARÍA MORELOS Y PAVÓN, CALLE SIN NOMBRE, SIN NÚMERO, LOCALIDAD TENANGO, CÓDIGO POSTAL 43108, MOLANGO DE ESCAMILLA, HIDALGO, A 100 METROS DE LA TIENDA COMUNITARIA.	BONIFACIO AUSTRIA APOLONIO	MARIA MAGDALENA AUSTRIA HERNANDEZ	SERGIO AUSTRIA APOLONIO	NAYELI LIZBETH BAUTISTA LUGO	FIDELINA ANGELES CORDERO	DANIEL ARELLANO ROMERO	LUCINA AUSTRIA BAUTISTA	VIANEY AUSTRIA HERNANDEZ	FIDELIA AUSTRIA VAZQUEZ
1) HUEJUTLA DE REYES	2) ZACUALTIPAN DE ANGELES	42) MOLANGO DE ESCAMILLA	17) PEMUXTITLA	776	B1	ESCUELA PRIMARIA RURAL GENERAL JAIME NUNÓ, CALLE SIN NOMBRE, SIN NÚMERO, LOCALIDAD PEMUXTITLA, CÓDIGO POSTAL 43104, MOLANGO DE ESCAMILLA, HIDALGO, A UN COSTADO DEL PREESCOLAR HIMNO NACIONAL MEXICANO.	PATRICIA ENRIQUEZ MARAÑON	MA GUADALUPE BAUTISTA RODRIGUEZ	IGNACIO VELASCO MARTINEZ	ANA LUISA GUZMAN CASTILLO	ELISEO VELASCO RODRIGUEZ	EUSEBIA VELASCO REYES	PATRICIA VELASCO GARCIA	ELVIRA ENRIQUEZ CASTELAN	CASTULO GARCIA SILVA
1) HUEJUTLA DE REYES	2) ZACUALTIPAN DE ANGELES	42) MOLANGO DE ESCAMILLA	5) ATEZCA	777	B1	PORTAL DE LA ANTIGUA ESCUELA PRIMARIA EUSEBIO A. VELASCO, CALLE SIN NOMBRE, SIN NÚMERO, LOCALIDAD ATEZCA, CÓDIGO POSTAL 43104, MOLANGO DE ESCAMILLA, HIDALGO, FRENTE A LA CANCHA Y A UN COSTADO DEL PREESCOLAR COMUNITARIO ROSENDO GARCÍA CANO.	ISMAEL VELASCO CASTILLO	LUIS ANGEL DEL CASTILLO BAUTISTA	MARIA ANGELICA BAUTISTA SOLIS	SERGIO BAZAN FLORES	MAGDALENA JIMENEZ FLORES	BERTA JUAREZ GARCIA	YARELY SALAS VITE	ELIZABETH ALONZO ESPINOZA	MAYRA ESTELA MEDINA NAJERA
1) HUEJUTLA DE REYES	2) ZACUALTIPAN DE ANGELES	42) MOLANGO DE ESCAMILLA	11) IXMOLINTLA	778	B1	ESCUELA PRIMARIA RURAL GENERAL CECILIO HERNÁNDEZ, CALLE SIN NOMBRE, SIN NÚMERO, LOCALIDAD IXMOLINTLA, CÓDIGO POSTAL 43101, MOLANGO DE ESCAMILLA, HIDALGO, FRENTE A LA TIENDA COMUNITARIA.	MARIBEL CARPIO SANCHEZ	YESSICA BAUTISTA LOPEZ	KAROL ROCIO CASTRO NAJERA	ONORIA BAUTISTA JUAREZ	ANGELICA CASTRO GOMEZ	JOAQUIN BAUTISTA ESPINOZA	MARIA ISABEL CORONADO MONTIEL	CRESCENCIA BAUTISTA OLGUIN	JULIA CASTRO JUAREZ
1) HUEJUTLA DE REYES	2) ZACUALTIPAN DE ANGELES	42) MOLANGO DE ESCAMILLA	12) MALILA	779	B1	ESCUELA PRIMARIA GENERAL VEINTE DE NOVIEMBRE, CALLE SIN NOMBRE, SIN NÚMERO, LOCALIDAD MALILA, CÓDIGO POSTAL 43114, MOLANGO DE ESCAMILLA, HIDALGO, A UN COSTADO DEL CAMPANARIO DE LA LOCALIDAD.	SILVIO CRUZ MARAÑON	MAYRA JANETH DURAN MENDOZA	MARIA ELENA ACOSTA RAMOS	LORENA CASTILLO RAMOS	JUAN CARLOS ACOSTA CRUZ	EUSEBIO CASTILLO BAUTISTA	MARCIAL CASTILLO GAMES	MARIA CUELLAR GARCIA	MARILU GOMEZ HERNANDEZ
1) HUEJUTLA DE REYES	4) HUEJUTLA DE REYES	53) SAN FELIPE ORIZATLAN	1) SAN FELIPE ORIZATLAN	1043	B1	FRENTE A LA FERRETERÍA EL KILOWATITO, AVENIDA GENERAL FELIPE ANGELES, NÚMERO 10, COLONIA CENTRO, CÓDIGO POSTAL 43020, SAN FELIPE ORIZATLÁN, HIDALGO, ENTRE CALLE EL EMBUDO Y CALLE LA SOLEDAD.	MIGUEL ANGEL CRUZ HERNANDEZ	ELIZABETH GUILLEN HERNANDEZ	DIANA ANTONIO ROSALINO	JOSE CARLOS HERNANDEZ HERNANDEZ	PABLO HERNANDEZ HERNANDEZ	GUADALUPE DELGADO GARCIA	JAQUELINE HERNANDEZ ANTONIO	MATILDE CRUZ RIVERA	MARGARITO HERNANDEZ GUERRERO
1) HUEJUTLA DE REYES	4) HUEJUTLA DE REYES	53) SAN FELIPE ORIZATLAN	1) SAN FELIPE ORIZATLAN	1043	C1	FRENTE A LA FERRETERÍA EL KILOWATITO, AVENIDA GENERAL FELIPE ANGELES, NÚMERO 10, COLONIA CENTRO, CÓDIGO POSTAL 43020, SAN FELIPE ORIZATLÁN, HIDALGO, ENTRE CALLE EL EMBUDO Y CALLE LA SOLEDAD.	FRANCISCO GARCIA BALTAZAR	ARELY VANESSA HERNANDEZ CASTRO	LESLEY DORANTES LOPEZ	MARIA CONCEPCION HERNANDEZ HERNANDEZ	ZAYDA OFELIA CRUZ HERNANDEZ	LUCINDA DOMINGUEZ HERNANDEZ	OLIVIA HERNANDEZ ANTONIO	RAYMUNDA HERNANDEZ HERNANDEZ	MARIA GREGORIA HERNANDEZ HERNANDEZ
1) HUEJUTLA DE REYES	4) HUEJUTLA DE REYES	53) SAN FELIPE ORIZATLAN	1) SAN FELIPE ORIZATLAN	1044	B1	KIOSCO MUNICIPAL, PLAZA PRINCIPAL, SIN NÚMERO, COLONIA CENTRO, CÓDIGO POSTAL 43020, SAN FELIPE ORIZATLÁN, HIDALGO, FRENTE A LA PRESIDENCIA MUNICIPAL.	FRANCISCO JAVIER AMARAL GUEMES	EDMAR ADAIR GABRIEL HERNANDEZ	ABRAHAM LARA AMADOR	CLARISSA ZITLALY ESCAMILLA GOYTORTUA	ELIZABETH CASTILLO ZUVIRI	GREGORIO HERVERT GONZALEZ	RAMONA CRISTOBAL HERNANDEZ	LETICIA LARA HERNANDEZ	ARACELY MENDOZA GONZALEZ
1) HUEJUTLA DE REYES	4) HUEJUTLA DE REYES	53) SAN FELIPE ORIZATLAN	1) SAN FELIPE ORIZATLAN	1044	C1	KIOSCO MUNICIPAL, PLAZA PRINCIPAL, SIN NÚMERO, COLONIA CENTRO, CÓDIGO POSTAL 43020, SAN FELIPE ORIZATLÁN, HIDALGO, FRENTE A LA PRESIDENCIA MUNICIPAL.	DULCE YARELI CAMPOS TREJO	FRUCTUOSO GARCIA SANCHEZ	GIBRAN EMMANUEL LARA GUERRERO	CELESTE HEDELU HERNANDEZ DELGADO	MARIA ESTHER GARCIA RAMOS	RICARDO MERAZ NAJERA	ELVIA JANETH DE LA CRUZ HERNANDEZ	MARIA GUADALUPE MARTINEZ ORTA	JUAN HERNANDEZ HERNANDEZ
1) HUEJUTLA DE REYES	4) HUEJUTLA DE REYES	53) SAN FELIPE ORIZATLAN	1) SAN FELIPE ORIZATLAN	1044	C2	KIOSCO MUNICIPAL, PLAZA PRINCIPAL, SIN NÚMERO, COLONIA CENTRO, CÓDIGO POSTAL 43020, SAN FELIPE ORIZATLÁN, HIDALGO, FRENTE A LA PRESIDENCIA MUNICIPAL.	MAXIMO DIAZ HERNANDEZ	ALMA SONIA HERNANDEZ FLORES	KATIA ANAI LARA MARTINEZ	CAROLINA ANGELES AGUIRRE	ANGELICA HERNANDEZ HERNANDEZ	OCTAVIANO NAPOLEON LARA SANCHEZ	JOSE ANTONIO HERNANDEZ FLORES	VICENTA HERNANDEZ SOLIS	ABRAHAM BAUTISTA HERNANDEZ

Ubicación e Integración de Mesas Directivas de Casillas (ENCARTE)

Estado: HIDALGO

Distrito Federal	Distrito Local	Municipio	Localidad	Sección	Casilla	Ubicación	Presidenta/e	1er. Secretaria/o	2do. Secretaria/o	1er. Escrutador	2do. Escrutador	3er. Escrutador	1er. Suplente	2do. Suplente	3er. Suplente
1) HUEJUTLA DE REYES	4) HUEJUTLA DE REYES	53) SAN FELIPE ORIZATLAN	1) SAN FELIPE ORIZATLAN	1044	C3	KIOSCO MUNICIPAL, PLAZA PRINCIPAL, SIN NÚMERO, COLONIA CENTRO, CÓDIGO POSTAL 43020, SAN FELIPE ORIZATLÁN, HIDALGO, FRENTE A LA PRESIDENCIA MUNICIPAL.	JOSE ANTONIO ESCAMILLA ORTA	MARIA CONCEPCION HERNANDEZ RODRIGUEZ	ELIA LINARTE LECHUGA	SANDY ELOYNA CASTILLO RIVERA	JUAN HERRERA LOPEZ	CECILIA BUSTOS REYES	GLORIA HERNANDEZ HERNANDEZ	EUSEBIO JUAREZ SAN MARTIN	SALVADOR FUENTES XX
1) HUEJUTLA DE REYES	4) HUEJUTLA DE REYES	53) SAN FELIPE ORIZATLAN	1) SAN FELIPE ORIZATLAN	1045	B1	ESCUELA PRIMARIA GENERAL MAESTRO JUSTO SIERRA, AVENIDA 16 DE ENERO, NÚMERO 7, COLONIA CENTRO, CÓDIGO POSTAL 43020, SAN FELIPE ORIZATLÁN, HIDALGO, A UN COSTADO DEL JARDÍN DE NIÑOS LEONA VICARIO.	JORGE CELEDONIO ESPINOZA PEREZ	JUAN ALEJANDRO HERNANDEZ RIVERA	JULIO CESAR ESPINOSA PEREZ	LLIA AURORA MARTINEZ FELIX	VICTOR GABRIEL GALVAN GARCIA	MARIA BLAS HERNANDEZ BUSTOS	MARIA CRISTINA HERNANDEZ MARTINEZ	BENITA CASTILLO BELTRAND	MARIA CATALINA HERNANDEZ ALVARADO
1) HUEJUTLA DE REYES	4) HUEJUTLA DE REYES	53) SAN FELIPE ORIZATLAN	1) SAN FELIPE ORIZATLAN	1045	C1	ESCUELA PRIMARIA GENERAL MAESTRO JUSTO SIERRA, AVENIDA 16 DE ENERO, NÚMERO 7, COLONIA CENTRO, CÓDIGO POSTAL 43020, SAN FELIPE ORIZATLÁN, HIDALGO, A UN COSTADO DEL JARDÍN DE NIÑOS LEONA VICARIO.	AMURABY HERNANDEZ DOLORES	JOSE LUIS HERNANDEZ SAN JUAN	MAGALY HERNANDEZ HERNANDEZ	JOSE MARTINEZ HERNANDEZ	GUADALUPE GRANDE HERNANDEZ	BALBINA HERNANDEZ GALLEGOS	GONZALO MARTINEZ GONZALEZ	MA. ANNA DIEGO PEDRO	MARIA MAGDALENA HERNANDEZ RUIZ
1) HUEJUTLA DE REYES	4) HUEJUTLA DE REYES	53) SAN FELIPE ORIZATLAN	1) SAN FELIPE ORIZATLAN	1045	C2	ESCUELA PRIMARIA GENERAL MAESTRO JUSTO SIERRA, AVENIDA 16 DE ENERO, NÚMERO 7, COLONIA CENTRO, CÓDIGO POSTAL 43020, SAN FELIPE ORIZATLÁN, HIDALGO, A UN COSTADO DEL JARDÍN DE NIÑOS LEONA VICARIO.	CONCEPCION ARADILLAS ARNAUD	JESUS MANUEL BARRAGAN TORRES	MARIA INES HERNANDEZ HERNANDEZ	JESUS GUADALUPE MORALES GARCIA	GUSTAVO GUTIERREZ HERNANDEZ	ANA ESMERALDA HERNANDEZ HERNANDEZ	TOMASA MONTERRUBIO MARTINEZ	TOMASA GARCIA RUBIO	ROSALINDA MARIANO RAMIREZ
1) HUEJUTLA DE REYES	4) HUEJUTLA DE REYES	53) SAN FELIPE ORIZATLAN	1) SAN FELIPE ORIZATLAN	1045	C3	ESCUELA PRIMARIA GENERAL MAESTRO JUSTO SIERRA, AVENIDA 16 DE ENERO, NÚMERO 7, COLONIA CENTRO, CÓDIGO POSTAL 43020, SAN FELIPE ORIZATLÁN, HIDALGO, A UN COSTADO DEL JARDÍN DE NIÑOS LEONA VICARIO.	DAVID HERNANDEZ LOPEZ	ZORAIDA AQUINO BALDERAS	MARICELA MARTINEZ DIEGO	GERARDO MARTINEZ BARRAGAN	JUAN HERNANDEZ BALTAZAR	YARELI LIZETH HERNANDEZ HERNANDEZ	GABRIEL CABRERA TRIGUEROS	ANASTACIO GONZALEZ HERNANDEZ	JUANA MEJIA RAFAEL
1) HUEJUTLA DE REYES	4) HUEJUTLA DE REYES	53) SAN FELIPE ORIZATLAN	1) SAN FELIPE ORIZATLAN	1046	B1	FRENTE A LA MUEBLERÍA HIDALGO, AVENIDA GUSTAVO ARVIZU ÁVILA, NÚMERO 22, COLONIA CENTRO, CÓDIGO POSTAL 43020, SAN FELIPE ORIZATLÁN, HIDALGO, CENTRO DE LA LOCALIDAD.	MARIA JUANA HERNANDEZ HERNANDEZ	BLANCA ALICIA CRUZ ABREGO	JULIO CESAR CORONA CRUZ	BENIGNO BERNAL HERNANDEZ	YARELI HERNANDEZ FIDENCIO	YANETH HERNANDEZ SALVADOR	SORAYA HERNANDEZ CRUZ	RITA HERNANDEZ HERNANDEZ	REGULO CERECEDO VALENTIN
1) HUEJUTLA DE REYES	4) HUEJUTLA DE REYES	53) SAN FELIPE ORIZATLAN	1) SAN FELIPE ORIZATLAN	1046	C1	FRENTE A LA MUEBLERÍA HIDALGO, AVENIDA GUSTAVO ARVIZU ÁVILA, NÚMERO 22, COLONIA CENTRO, CÓDIGO POSTAL 43020, SAN FELIPE ORIZATLÁN, HIDALGO, CENTRO DE LA LOCALIDAD.	SINDY ELIZABETH HERNANDEZ HERNANDEZ	BERTHA ALICIA HERNANDEZ HERNANDEZ	JESUS MANUEL HERNANDEZ TORRES	GUADALUPE FLORES MEDINA	ANA HERNANDEZ HERNANDEZ	NORMA CHALE CASTILLO	ADRIANA HERNANDEZ HERNANDEZ	MARIA ANTONIA LOPEZ FRAGOSO	MARTHA HERNANDEZ HERNANDEZ
1) HUEJUTLA DE REYES	4) HUEJUTLA DE REYES	53) SAN FELIPE ORIZATLAN	1) SAN FELIPE ORIZATLAN	1046	S1	UNIDAD DEPORTIVA LUIS DONALDO COLOSIO MURRIETA, CARRETERA A COACUILCO, SIN NÚMERO, COLONIA EL LIMONAL, CÓDIGO POSTAL 43025, SAN FELIPE ORIZATLÁN, HIDALGO, A 150 METROS DEL ENTRONQUE CARRETERA HUEJUTLA TAMAZUNCHALE Y CARRETERA SAN FELIPE COACUILCO.	ISAMAR IDALI AZUARA HERNANDEZ	MARIA DEL CARMEN HERNANDEZ RUIZ	YAZMIN MARTINEZ HERNANDEZ	CESAR DANIEL HERNANDEZ HERNANDEZ	CLAUDIA FRANCO HERNANDEZ	CRISENCIO HERNANDEZ HERNANDEZ	FELICIANA FLORES HERNANDEZ	ALONSO ANTONIO HERNANDEZ HERNANDEZ	EFRAIN AGUSTIN RIVERA
1) HUEJUTLA DE REYES	4) HUEJUTLA DE REYES	53) SAN FELIPE ORIZATLAN	53) NEXPA	1047	B1	ESCUELA PRIMARIA GENERAL NICOLÁS BRAVO, CALLE SIN NOMBRE, SIN NÚMERO, LOCALIDAD NEXPA, CÓDIGO POSTAL 43037, SAN FELIPE ORIZATLÁN, HIDALGO, FRENTE AL CENTRO DE SALUD.	DANIEL LEYVA GARCIA	ANA ADELA RIVERA CRUZ	JESUS RIVERA ALVAREZ	JAIME CRUZ GARAY	EMILIA GARAY RIVERA	ISMAEL GARCIA GARCIA	ABRAHAM HERNANDEZ SALAZAR	BRAULIO CRUZ HERNANDEZ	ABRAHAM GARCIA HERNANDEZ
1) HUEJUTLA DE REYES	4) HUEJUTLA DE REYES	53) SAN FELIPE ORIZATLAN	61) LAS PIEDRAS	1048	B1	ESCUELA PRIMARIA GENERAL IGNACIO ZARAGOZA, CALLE SIN NOMBRE, SIN NÚMERO, LOCALIDAD LAS PIEDRAS, CÓDIGO POSTAL 43038, SAN FELIPE ORIZATLÁN, HIDALGO, CENTRO DE LA LOCALIDAD.	GERARDO CAMPOS HERNANDEZ	CAMILA RAMIREZ ROMERO	JORGE DEL ANGEL RIVERA	MARIELA HERNANDEZ CAMPOS	SEVERIANO HERNANDEZ HERNANDEZ	MARIA DIOGENES HERNANDEZ ROMERO	MARIA ISABEL GONZALEZ HERNANDEZ	ISIDORA HERNANDEZ MARTINEZ	RAUL DEL ANGEL RIVERA

Ubicación e Integración de Mesas Directivas de Casillas (ENCARTE)

Estado: HIDALGO

Distrito Federal	Distrito Local	Municipio	Localidad	Sección	Casilla	Ubicación	Presidenta/e	1er. Secretaria/o	2do. Secretaria/o	1er. Escrutador	2do. Escrutador	3er. Escrutador	1er. Suplente	2do. Suplente	3er. Suplente
1) HUEJUTLA DE REYES	4) HUEJUTLA DE REYES	53) SAN FELIPE ORIZATLAN	61) LAS PIEDRAS	1048	C1	ESCUELA PRIMARIA GENERAL IGNACIO ZARAGOZA, CALLE SIN NOMBRE, SIN NÚMERO, LOCALIDAD LAS PIEDRAS, CÓDIGO POSTAL 43038, SAN FELIPE ORIZATLÁN, HIDALGO, CENTRO DE LA LOCALIDAD.	LUCERO HERNANDEZ HERNANDEZ	KARLA MAGDALENA HERNANDEZ HERRERA	CATALINA FLORES HERNANDEZ	GLORIA HERNANDEZ CLEMENTE	ALFREDO HERNANDEZ PEREZ	VERONICA CAMPOS HERNANDEZ	CLEMENTE HERNANDEZ HERNANDEZ	TIBURCIO HERNANDEZ MARTINEZ	MARIA LUISA FLORES HERNANDEZ
1) HUEJUTLA DE REYES	4) HUEJUTLA DE REYES	53) SAN FELIPE ORIZATLAN	8) LOS ALTOS DE SAN PEDRO	1049	B1	ESCUELA PRIMARIA GENERAL RURAL JAIME NUNÓ, CALLE SIN NOMBRE, SIN NÚMERO, LOCALIDAD LOS ALTOS DE SAN PEDRO, CÓDIGO POSTAL 43037, SAN FELIPE ORIZATLÁN, HIDALGO, CALLE PRINCIPAL.	REYES BAUTISTA SARMIENTOS	CIRILA BAUTISTA HERNANDEZ	EMETERIO CRUZ SANTOS	BENITO HERNANDEZ HERNANDEZ	MARILI LARA CRUZ	MIGUEL BAUTISTA HERRERA	YULISSA GARCIA HERNANDEZ	LEONTE CAMPOS GARCIA	SANTOS GARCIA GARCIA
1) HUEJUTLA DE REYES	4) HUEJUTLA DE REYES	53) SAN FELIPE ORIZATLAN	8) LOS ALTOS DE SAN PEDRO	1049	C1	ESCUELA PRIMARIA GENERAL RURAL JAIME NUNÓ, CALLE SIN NOMBRE, SIN NÚMERO, LOCALIDAD LOS ALTOS DE SAN PEDRO, CÓDIGO POSTAL 43037, SAN FELIPE ORIZATLÁN, HIDALGO, CALLE PRINCIPAL.	NAYELY GARCIA HERNANDEZ	MARIA FELIX CRUZ CAMPOS	ANASTACIO HERNANDEZ BAUTISTA	BERNALDA HERNANDEZ HERNANDEZ	MARIA INES BAUTISTA HERNANDEZ	REYNA GARCIA HERNANDEZ	CLAUDIA HERNANDEZ HERNANDEZ	JUAN BAUTISTA CRUZ	CASIANO GARCIA GARCIA
1) HUEJUTLA DE REYES	4) HUEJUTLA DE REYES	53) SAN FELIPE ORIZATLAN	96) TZAPOLLO I	1050	B1	GALERA PÚBLICA, CALLE SIN NOMBRE, SIN NÚMERO, LOCALIDAD TZAPOLLO I, CÓDIGO POSTAL 43035, SAN FELIPE ORIZATLÁN, HIDALGO, A UN COSTADO DE LA ESCUELA PRIMARIA GENERAL RURAL FELIPE CARRILLO PUERTO.	LUCERO ANTONIO HERNANDEZ	VICTORIA ANDRES GARCIA	ROSALINO GARCIA SALAZAR	CATALINA HERNANDEZ ANTONIO	RICARDO CRUZ GARCIA	FERNANDO HERNANDEZ CRUZ	OLEGARIO HERNANDEZ CRUZ	JULIANA AMADOR ALVAREZ	PAULA FRANCO GARCIA
1) HUEJUTLA DE REYES	4) HUEJUTLA DE REYES	53) SAN FELIPE ORIZATLAN	96) TZAPOLLO I	1050	C1	GALERA PÚBLICA, CALLE SIN NOMBRE, SIN NÚMERO, LOCALIDAD TZAPOLLO I, CÓDIGO POSTAL 43035, SAN FELIPE ORIZATLÁN, HIDALGO, A UN COSTADO DE LA ESCUELA PRIMARIA GENERAL RURAL FELIPE CARRILLO PUERTO.	JOSE MANUEL FRANCISCO RAMIREZ	JOSE ANTONIO TOLENTINO	HILARIO HERNANDEZ ALVARADO	MANUEL ANTONIO TOLENTINO	OCTAVIA CONCEPCION HDEZ. HDEZ.	FELICITAS HERNANDEZ HERNANDEZ	ANASTACIO HERNANDEZ HERNANDEZ	MARIA ESTELA ANTONIO TOLENTINO	VALENTE HERNANDEZ BAUTISTA
1) HUEJUTLA DE REYES	4) HUEJUTLA DE REYES	53) SAN FELIPE ORIZATLAN	14) EL BRACILAR	1051	B1	ESCUELA PRIMARIA COMUNITARIA LEONA VICARIO, CALLE SIN NOMBRE, SIN NÚMERO, LOCALIDAD EL BRACILAR, CÓDIGO POSTAL 43034, SAN FELIPE ORIZATLÁN, HIDALGO, FRENTE A LA CLÍNICA.	JESUS ERIBERTO FRANCISCO HERNANDEZ	ERIKA GARCIA GARCIA	NATALY HERNANDEZ BAUTISTA	MARCELINO GARCIA HERNANDEZ	GEOVANNY HERNANDEZ ANTONIO	RODOLFO HERNANDEZ CRUZ	ADRIANA GARCIA HERNANDEZ	PLACIDO HERNANDEZ BAUTISTA	JULIANA HERNANDEZ CRUZ
1) HUEJUTLA DE REYES	4) HUEJUTLA DE REYES	53) SAN FELIPE ORIZATLAN	74) SANTO DOMINGO	1052	B1	GALERA PÚBLICA, CALLE SIN NOMBRE, SIN NÚMERO, LOCALIDAD SANTO DOMINGO, CÓDIGO POSTAL 43035, SAN FELIPE ORIZATLÁN, HIDALGO, A UN COSTADO DE LA DELEGACIÓN MUNICIPAL.	CRISTIAN CANUTO NABOR	JOSE HIGINIO HERNANDEZ DOMINGO	TAURINO ANTONIO HERNANDEZ BENITO	QUIRINO HERNANDEZ SAUCEDO	LUISA ANGELES HERNANDEZ	MARICELA BAUTISTA HERNANDEZ	MARTIN CRUZ RIVERA	RUFINA DIEGO HERNANDEZ	TOMAS GARCIA XX
1) HUEJUTLA DE REYES	4) HUEJUTLA DE REYES	53) SAN FELIPE ORIZATLAN	60) LA PIEDRA HINCADA	1053	B1	GALERA PÚBLICA, CALLE SIN NOMBRE, SIN NÚMERO, LOCALIDAD PIEDRA HINCADA, CÓDIGO POSTAL 43030, SAN FELIPE ORIZATLÁN, HIDALGO, A UN COSTADO DE LA CARRETERA A LAS PIEDRAS.	ERASTO BAUTISTA HERNANDEZ	RAFAEL ESCOBAR HERNANDEZ	PEDRO SEBASTIAN CRUZ HERNANDEZ	PEDRO HERNANDEZ HERNANDEZ	JULIO BAUTISTA ANTONIO	MARIA DEL CARMEN HERNANDEZ ESCOBEDO	JUANA HERNANDEZ HERNANDEZ	MARIA JULIANA ANTONIO HERNANDEZ	JOSE BAUTISTA HERNANDEZ
1) HUEJUTLA DE REYES	4) HUEJUTLA DE REYES	53) SAN FELIPE ORIZATLAN	60) LA PIEDRA HINCADA	1053	C1	GALERA PÚBLICA, CALLE SIN NOMBRE, SIN NÚMERO, LOCALIDAD PIEDRA HINCADA, CÓDIGO POSTAL 43030, SAN FELIPE ORIZATLÁN, HIDALGO, A UN COSTADO DE LA CARRETERA A LAS PIEDRAS.	RICARDO BAUTISTA HERNANDEZ	JOSE LUIS HERNANDEZ HERNANDEZ	MONICA HERNANDEZ HERNANDEZ	ORLANDO ANTONIO ANTONIO	RAFAEL HERNANDEZ CRUZ	EULOGIO ANTONIO HERNANDEZ HERNANDEZ	JOSE FRANCISCO HERNANDEZ	DIEGO BAUTISTA HERNANDEZ	BRAULIA HERNANDEZ BAUTISTA
1) HUEJUTLA DE REYES	4) HUEJUTLA DE REYES	53) SAN FELIPE ORIZATLAN	66) POTEJAMEL	1054	B1	ESCUELA PRIMARIA BILINGÜE PATRIA, CALLE SIN NOMBRE, SIN NÚMERO, LOCALIDAD POTEJAMEL, CÓDIGO POSTAL 43036, SAN FELIPE ORIZATLÁN, HIDALGO, CENTRO DE LA LOCALIDAD.	DOMINGO ANTONIO HERNANDEZ	PEDRO ANTONIO HERNANDEZ	JOSE GABRIEL CRUZ HERNANDEZ	DOMINGO ANTONIO HERNANDEZ	ESTEBAN BAUTISTA HERNANDEZ	ANGELA CRUZ HERNANDEZ	JOSE CRUZ AMBROCIO HERNANDEZ	SIMONA ANASTACIO HERNANDEZ	BRJIDO CRUZ HERNANDEZ

Ubicación e Integración de Mesas Directivas de Casillas (ENCARTE)

Estado: HIDALGO

Distrito Federal	Distrito Local	Municipio	Localidad	Sección	Casilla	Ubicación	Presidenta/e	1er. Secretaria/o	2do. Secretaria/o	1er. Escrutador	2do. Escrutador	3er. Escrutador	1er. Suplente	2do. Suplente	3er. Suplente
1) HUEJUTLA DE REYES	4) HUEJUTLA DE REYES	53) SAN FELIPE ORIZATLAN	16) EL CARRIZAL	1055	B1	GALERA PÚBLICA, CALLE SIN NOMBRE, SIN NÚMERO, LOCALIDAD EL CARRIZAL, CÓDIGO POSTAL 43039, SAN FELIPE ORIZATLÁN, HIDALGO, A UN COSTADO DE LA ESCUELA TELESECUNDARIA.	ROSENDA HERNANDEZ HERNANDEZ	FRANCISCO HERNANDEZ HERNANDEZ	MARIA BERTHA HERNANDEZ HERNANDEZ	MARICELA HERNANDEZ HERNANDEZ	YANET HERNANDEZ HERNANDEZ	NICOLAS HERNANDEZ HERNANDEZ	NICOLASA GRANDE HERNANDEZ	JAIME HERNANDEZ HERNANDEZ	HERMINIO HERNANDEZ REYES
1) HUEJUTLA DE REYES	4) HUEJUTLA DE REYES	53) SAN FELIPE ORIZATLAN	16) EL CARRIZAL	1055	C1	GALERA PÚBLICA, CALLE SIN NOMBRE, SIN NÚMERO, LOCALIDAD EL CARRIZAL, CÓDIGO POSTAL 43039, SAN FELIPE ORIZATLÁN, HIDALGO, A UN COSTADO DE LA ESCUELA TELESECUNDARIA.	ANTOLINA HERNANDEZ FRANCO	GREGORIO HERNANDEZ HERNANDEZ	RAFAEL HERNANDEZ HERNANDEZ	BENJAMIN HERNANDEZ HERNANDEZ	ALICIA GONZALEZ XX	PAULA RAMIREZ HERNANDEZ	HILARIO HERNANDEZ HERNANDEZ	VICENTA HERNANDEZ HERNANDEZ	JOSE HERNANDEZ ROMERO
1) HUEJUTLA DE REYES	4) HUEJUTLA DE REYES	53) SAN FELIPE ORIZATLAN	20) COAXOCOTITLA	1055	E1	ESCUELA PRIMARIA INDÍGENA FRANCISCO VILLA, CALLE SIN NOMBRE, SIN NÚMERO, LOCALIDAD COAXOCOTITLA, CÓDIGO POSTAL 43030, SAN FELIPE ORIZATLÁN, HIDALGO, FRENTE A TIENDA COMUNITARIA.	AGUSTIN HERNANDEZ HERNANDEZ	ISABEL LUCAS BAUTISTA	IGNACIO RIVERA HERNANDEZ	MARIA EPIGMENIA HERNANDEZ HERNANDEZ	SEVERO HERNANDEZ HERNANDEZ	WENCESLAO ROMERO RIVERA	FRANCISCO HERNANDEZ HERNANDEZ	JUAN CORONEL BARRAGAN	FLORENTINO CORONEL VARGAS
1) HUEJUTLA DE REYES	4) HUEJUTLA DE REYES	53) SAN FELIPE ORIZATLAN	33) HUEYTLALE	1056	B1	GALERA PÚBLICA, CALLE SIN NOMBRE, SIN NÚMERO, LOCALIDAD HUEYTLALE, CÓDIGO POSTAL 43036, SAN FELIPE ORIZATLÁN, HIDALGO, FRENTE A LA ESCUELA PRIMARIA BENITO JUÁREZ.	JOSE CRUZ HERNANDEZ	JOSE HERNANDEZ CONCEPCION	JUANA HERNANDEZ HERNANDEZ	RUFINA HERNANDEZ HERNANDEZ	CECILIA HERNANDEZ HERNANDEZ	ANCELMO HERNANDEZ HERNANDEZ	EULALIO ALVARADO HERNANDEZ	MARIA GUADALUPE HERNANDEZ HERNANDEZ	MACEDONIA CONCEPCION HERNANDEZ HERNANDEZ
1) HUEJUTLA DE REYES	4) HUEJUTLA DE REYES	53) SAN FELIPE ORIZATLAN	33) HUEYTLALE	1056	C1	GALERA PÚBLICA, CALLE SIN NOMBRE, SIN NÚMERO, LOCALIDAD HUEYTLALE, CÓDIGO POSTAL 43036, SAN FELIPE ORIZATLÁN, HIDALGO, FRENTE A LA ESCUELA PRIMARIA BENITO JUÁREZ.	MARIA HERNANDEZ ROMERO	ARACELI HERNANDEZ FLORES	MARIA MARGARITA HERNANDEZ HERNANDEZ	SILVINO HERNANDEZ HERNANDEZ	EMMA HERNANDEZ HERNANDEZ	NICOLAS JUVENTINO HERNANDEZ ROMERO	MANUEL HERNANDEZ HERNANDEZ	ANASTACIA GERTRUDIS CORONEL SANCHEZ	MARIA ASUNCION HERNANDEZ HERNANDEZ
1) HUEJUTLA DE REYES	4) HUEJUTLA DE REYES	53) SAN FELIPE ORIZATLAN	39) LA LABOR	1057	B1	GALERA PÚBLICA, CALLE SIN NOMBRE, SIN NÚMERO, LOCALIDAD LA LABOR, CÓDIGO POSTAL 43029, SAN FELIPE ORIZATLÁN, HIDALGO, A UN COSTADO DEL JARDÍN DE NIÑOS FORTUNATO RIVERA FERNÁNDEZ.	JOHAN DE JESUS HERNANDEZ CRUZ	MAIRELY ANDRES PEREZ	ANADELA HERNANDEZ HERNANDEZ	BRENDA HERNANDEZ CRUZ	ISELA CRUZ DE LA CRUZ	GLORIA HERNANDEZ HERNANDEZ	RICARDO HERNANDEZ HERNANDEZ	AMBROSIO HERNANDEZ HERNANDEZ	MARIA ELENA HERNANDEZ HERNANDEZ
1) HUEJUTLA DE REYES	4) HUEJUTLA DE REYES	53) SAN FELIPE ORIZATLAN	39) LA LABOR	1057	C1	GALERA PÚBLICA, CALLE SIN NOMBRE, SIN NÚMERO, LOCALIDAD LA LABOR, CÓDIGO POSTAL 43029, SAN FELIPE ORIZATLÁN, HIDALGO, A UN COSTADO DEL JARDÍN DE NIÑOS FORTUNATO RIVERA FERNÁNDEZ.	PERLA LIZETH CAMPOY HERNANDEZ	ALBERTO FRANCO HERNANDEZ	MARCELINO HERNANDEZ HERNANDEZ	PAULINA CORNELIO HERNANDEZ	BERNARDO HERNANDEZ HERNANDEZ	JOSEFA HERNANDEZ HERNANDEZ	ALEJANDRO HERNANDEZ HERNANDEZ	MARIA EUSEBIA HERNANDEZ HERNANDEZ	MARIA MAGDALENA HERNANDEZ HERNANDEZ
1) HUEJUTLA DE REYES	4) HUEJUTLA DE REYES	53) SAN FELIPE ORIZATLAN	34) HUICHINTLA	1058	B1	GALERA PÚBLICA, CARRETERA AHUATITLA TIANGUISPICULA, SIN NÚMERO, LOCALIDAD HUICHINTLA, CÓDIGO POSTAL 43021, SAN FELIPE ORIZATLÁN, HIDALGO, FRENTE A LA DELEGACIÓN MUNICIPAL.	EMMA HERNANDEZ HERNANDEZ	EVODIO BAUTISTA HERNANDEZ	EULISELDA CRUZ HERNANDEZ	ALICIA DIAZ HERNANDEZ	CLAUDIA GOMEZ HERNANDEZ	ELODIA HERNANDEZ HERNANDEZ	MA. DEL CARMEN HERNANDEZ HERNANDEZ	MARIA MAGDALENA FLORES TOMAS	ROBERTO HERNANDEZ HERNANDEZ
1) HUEJUTLA DE REYES	4) HUEJUTLA DE REYES	53) SAN FELIPE ORIZATLAN	93) TEXCATLA	1058	E1	GALERA PÚBLICA, CALLE SIN NOMBRE, SIN NÚMERO, BARRIO CENTRO, LOCALIDAD TEXCATLA, CÓDIGO POSTAL 43021, SAN FELIPE ORIZATLÁN, HIDALGO, FRENTE A LA ESCUELA PRIMARIA INDÍGENA NIÑOS HÉROES.	AURELIO HERNANDEZ HERNANDEZ	CINTHIA ESBEIDY HERNANDEZ HERNANDEZ	FACUNDO HERNANDEZ BAUTISTA	SILVIA CRUZ AGUIRRE	MARCOS HERNANDEZ HERNANDEZ	MARIA JUANA HERNANDEZ HERNANDEZ	EPIFANIO FRANCISCO HERNANDEZ HERNANDEZ	JUAN ANTONIO HERNANDEZ HERNANDEZ	BENITA BAUTISTA HERNANDEZ
1) HUEJUTLA DE REYES	4) HUEJUTLA DE REYES	53) SAN FELIPE ORIZATLAN	3) HUITZITZILINGO	1059	B1	KIOSCO MUNICIPAL, CALLE SIN NOMBRE, SIN NÚMERO, COLONIA CENTRO, LOCALIDAD HUITZITZILINGO, CÓDIGO POSTAL 43021, SAN FELIPE ORIZATLÁN, HIDALGO, FRENTE A LA DELEGACIÓN MUNICIPAL.	ADRIAN CRUZ ANTONIO	MARTIN JACOB HERNANDEZ AMADOR	ADOLFO HERNANDEZ HERNANDEZ	HECTOR JOAQUIN HERNANDEZ HERNANDEZ	EFRAIN HERNANDEZ HERNANDEZ	ISMAEL HERNANDEZ HERNANDEZ	SELENA ANDRADE HERNANDEZ	OFELIO HERNANDEZ FRANCISCO	FELIX HERNANDEZ HERNANDEZ

Ubicación e Integración de Mesas Directivas de Casillas (ENCARTE)

Estado: HIDALGO

Distrito Federal	Distrito Local	Municipio	Localidad	Sección	Casilla	Ubicación	Presidenta/e	1er. Secretaria/o	2do. Secretaria/o	1er. Escrutador	2do. Escrutador	3er. Escrutador	1er. Suplente	2do. Suplente	3er. Suplente
1) HUEJUTLA DE REYES	4) HUEJUTLA DE REYES	53) SAN FELIPE ORIZATLAN	3) HUITZITZILINGO	1059	C1	KIOSCO MUNICIPAL, CALLE SIN NOMBRE, SIN NÚMERO, COLONIA CENTRO, LOCALIDAD HUITZITZILINGO, CÓDIGO POSTAL 43021, SAN FELIPE ORIZATLÁN, HIDALGO, FRENTE A LA DELEGACIÓN MUNICIPAL.	FRANYMAR HERNANDEZ HERNANDEZ	CARLOS HERNANDEZ GARCIA	GISELA HERNANDEZ HERNANDEZ	ALICIA HERNANDEZ HERNANDEZ	GABRIEL HERNANDEZ HERNANDEZ	EDDGAR AGUADO CALVA	MARIA GUADALUPE HERNANDEZ FLORES	BENJAMIN HERNANDEZ HERNANDEZ	CIRILO HERNANDEZ HERNANDEZ
1) HUEJUTLA DE REYES	4) HUEJUTLA DE REYES	53) SAN FELIPE ORIZATLAN	3) HUITZITZILINGO	1060	B1	JARDÍN DE NIÑOS HUITZITZILI, CALLE ALLENDE, NÚMERO 18, LOCALIDAD HUITZITZILINGO, CÓDIGO POSTAL 43021, SAN FELIPE ORIZATLÁN, HIDALGO, FRENTE A LA ESCUELA GENERAL NARCISO MENDOZA.	LUIS ALBERTO CASTRO MARTINEZ	ADRIANA HERNANDEZ HERNANDEZ	GLORIA HERNANDEZ HERNANDEZ	RUBINA CORTEZ GARAY	LETICIA HERNANDEZ BAUTISTA	FLOR ABIGAIL HERNANDEZ HERNANDEZ	JUANA HERNANDEZ HERNANDEZ	JULIA HERNANDEZ HERNANDEZ	DOMINGA HERNANDEZ HERNANDEZ
1) HUEJUTLA DE REYES	4) HUEJUTLA DE REYES	53) SAN FELIPE ORIZATLAN	3) HUITZITZILINGO	1060	C1	JARDÍN DE NIÑOS HUITZITZILI, CALLE ALLENDE, NÚMERO 18, LOCALIDAD HUITZITZILINGO, CÓDIGO POSTAL 43021, SAN FELIPE ORIZATLÁN, HIDALGO, FRENTE A LA ESCUELA GENERAL NARCISO MENDOZA.	MARISSA HERNANDEZ CRUZ	DEYANIRA HERNANDEZ HERNANDEZ	LAURA ANGELICA HERNANDEZ HERNANDEZ	SILVIA FERNANDEZ TOLENTINO	ANTONIO HERNANDEZ HERNANDEZ	JOSE FRANCISCO HERNANDEZ HERNANDEZ	MANUEL GASPAR HERNANDEZ	JULIA ALICIA HERNANDEZ HERNANDEZ	GABRIEL HERNANDEZ HERNANDEZ
1) HUEJUTLA DE REYES	4) HUEJUTLA DE REYES	53) SAN FELIPE ORIZATLAN	3) HUITZITZILINGO	1060	C2	JARDÍN DE NIÑOS HUITZITZILI, CALLE ALLENDE, NÚMERO 18, LOCALIDAD HUITZITZILINGO, CÓDIGO POSTAL 43021, SAN FELIPE ORIZATLÁN, HIDALGO, FRENTE A LA ESCUELA GENERAL NARCISO MENDOZA.	VICTORIA CORTES GARAY	EUSEBIA HERNANDEZ HERNANDEZ	DOLORES CORTES GARAY	YARA LIZBETH GARCIA AGUADO	CRISTINA HERNANDEZ HERNANDEZ	JOSEFINA HERNANDEZ HERNANDEZ	MARIA DEL CARMEN HERNANDEZ CADENA	JOSEFA BAUTISTA HERNANDEZ	MARIA DOMINGA HERNANDEZ BAUTISTA
1) HUEJUTLA DE REYES	4) HUEJUTLA DE REYES	53) SAN FELIPE ORIZATLAN	2) AHUATITLA	1061	B1	ESCUELA PRIMARIA NICOLÁS BRAVO TURNO MATUTINO, EMILIANO ZAPATA TURNO VESPERTINO, CALLE VICENTE GUERRERO, SIN NÚMERO, LOCALIDAD AHUATITLA, CÓDIGO POSTAL 43021, SAN FELIPE ORIZATLÁN, HIDALGO, CENTRO DE LA LOCALIDAD.	JUDITH HERNANDEZ AGUADO	MIGUEL ANGEL HERNANDEZ HERNANDEZ	ESMERALDA HERNANDEZ HERNANDEZ	ALMA DELIA BAUTISTA PAVON	DIANA DAMASO HERNANDEZ	JORGE HERNANDEZ HERNANDEZ	MARIA MAGDALENA HERNANDEZ HERNANDEZ	JOSE CAMARGO RAMIREZ	ANGELINA HERNANDEZ HERNANDEZ
1) HUEJUTLA DE REYES	4) HUEJUTLA DE REYES	53) SAN FELIPE ORIZATLAN	2) AHUATITLA	1061	C1	ESCUELA PRIMARIA NICOLÁS BRAVO TURNO MATUTINO, EMILIANO ZAPATA TURNO VESPERTINO, CALLE VICENTE GUERRERO, SIN NÚMERO, LOCALIDAD AHUATITLA, CÓDIGO POSTAL 43021, SAN FELIPE ORIZATLÁN, HIDALGO, CENTRO DE LA LOCALIDAD.	AIDE HERNANDEZ HERNANDEZ	ADRIANA BAUTISTA MEDINA	FREDIBERTO HERNANDEZ HERNANDEZ	XIMENA CARDENAS MARTINEZ	FRANCISCA GERONIMO HERNANDEZ	JUAN PERFECTO HERNANDEZ HERNANDEZ	MAGDALENA DE LA CRUZ HERNANDEZ	YHOSA HANDY HERNANDEZ CELSO	FRANCISCO ANTONIO HERNANDEZ HERNANDEZ
1) HUEJUTLA DE REYES	4) HUEJUTLA DE REYES	53) SAN FELIPE ORIZATLAN	2) AHUATITLA	1061	C2	ESCUELA PRIMARIA NICOLÁS BRAVO TURNO MATUTINO, EMILIANO ZAPATA TURNO VESPERTINO, CALLE VICENTE GUERRERO, SIN NÚMERO, LOCALIDAD AHUATITLA, CÓDIGO POSTAL 43021, SAN FELIPE ORIZATLÁN, HIDALGO, CENTRO DE LA LOCALIDAD.	TANIA BAUTISTA MONTAÑO	ANA CLAUDIA CALVA HERNANDEZ	JAQUELINNE HERNANDEZ HERNANDEZ	YARELI LIZETH DE LA CRUZ GASPAR	ANSELMO HERNANDEZ HERNANDEZ	NANCY YARIZBETH HERNANDEZ HERNANDEZ	OSCAR EDUARDO HERNANDEZ BAUTISTA	GUADALUPE ALONSO MARTINEZ	KAREN LIZBETH HERNANDEZ HERNANDEZ
1) HUEJUTLA DE REYES	4) HUEJUTLA DE REYES	53) SAN FELIPE ORIZATLAN	2) AHUATITLA	1061	C3	ESCUELA PRIMARIA NICOLÁS BRAVO TURNO MATUTINO, EMILIANO ZAPATA TURNO VESPERTINO, CALLE VICENTE GUERRERO, SIN NÚMERO, LOCALIDAD AHUATITLA, CÓDIGO POSTAL 43021, SAN FELIPE ORIZATLÁN, HIDALGO, CENTRO DE LA LOCALIDAD.	ELENA HERNANDEZ HERNANDEZ	ANAHY HERNANDEZ FRANCISCO	DANIELA HERNANDEZ CRUZ	CARMEN HERNANDEZ HERNANDEZ	BRIGIDA HERNANDEZ HERNANDEZ	ANSELMA CAMARGO MARTINEZ	FRANCISCO SANTOS HERNANDEZ HERNANDEZ	ADRIANA ESCAMILLA MARTINEZ	BERNABE HERNANDEZ HERNANDEZ
1) HUEJUTLA DE REYES	4) HUEJUTLA DE REYES	53) SAN FELIPE ORIZATLAN	2) AHUATITLA	1061	C4	ESCUELA PRIMARIA NICOLÁS BRAVO TURNO MATUTINO, EMILIANO ZAPATA TURNO VESPERTINO, CALLE VICENTE GUERRERO, SIN NÚMERO, LOCALIDAD AHUATITLA, CÓDIGO POSTAL 43021, SAN FELIPE ORIZATLÁN, HIDALGO, CENTRO DE LA LOCALIDAD.	IRENE GUADALUPE HERNANDEZ HERNANDEZ	ADRIANA HERNANDEZ HERNANDEZ	HILDA HERNANDEZ HERNANDEZ	LETICIA BAUTISTA MARTINEZ	CAROLINA HERNANDEZ HERNANDEZ	LETICIA HERNANDEZ DE LA CRUZ	MARIA DEL ROSARIO HERNANDEZ HERNANDEZ	HUMBERTO HERNANDEZ CASTILLO	LUCIA HERNANDEZ HERNANDEZ
1) HUEJUTLA DE REYES	4) HUEJUTLA DE REYES	53) SAN FELIPE ORIZATLAN	83) TATACUATITLA	1062	B1	ESCUELA PRIMARIA AÑO DE ZARAGOZA, CALLE SIN NOMBRE, SIN NÚMERO, LOCALIDAD TATACUATITLA, CÓDIGO POSTAL 43022, SAN FELIPE ORIZATLÁN, HIDALGO, CENTRO DE LA LOCALIDAD.	FELIPE HERNANDEZ HERNANDEZ	JOSEFINA HERNANDEZ BAUTISTA	ELENA HERNANDEZ HERNANDEZ	EUGENIA HERNANDEZ HERNANDEZ	GABRIELA HERNANDEZ HERNANDEZ	ALEJANDRO HERNANDEZ HERNANDEZ	JOSE HERNANDEZ HERNANDEZ	JOSEFA BAUTISTA HERNANDEZ	JAVIER HERNANDEZ HERNANDEZ

Ubicación e Integración de Mesas Directivas de Casillas (ENCARTE)

Estado: HIDALGO

Distrito Federal	Distrito Local	Municipio	Localidad	Sección	Casilla	Ubicación	Presidenta/e	1er. Secretaria/o	2do. Secretaria/o	1er. Escrutador	2do. Escrutador	3er. Escrutador	1er. Suplente	2do. Suplente	3er. Suplente
1) HUEJUTLA DE REYES	4) HUEJUTLA DE REYES	53) SAN FELIPE ORIZATLAN	83) TATACUATITLA	1062	C1	ESCUELA PRIMARIA AÑO DE ZARAGOZA, CALLE SIN NOMBRE, SIN NÚMERO, LOCALIDAD TATACUATITLA, CÓDIGO POSTAL 43022, SAN FELIPE ORIZATLÁN, HIDALGO, CENTRO DE LA LOCALIDAD.	KAREN ADRIANA HERNANDEZ HERNANDEZ	LILIANA HERNANDEZ CRUZ	ELIZABETH HERNANDEZ HERNANDEZ	JUAN CRISTIAN HERNANDEZ HERNANDEZ	CARMELA GARCIA HERNANDEZ	MARISA BAUTISTA HERNANDEZ	CARLOS HERNANDEZ HERNANDEZ	HESQUIJO HERNANDEZ HERNANDEZ	MARIA ANTONIA HERNANDEZ HERNANDEZ
1) HUEJUTLA DE REYES	4) HUEJUTLA DE REYES	53) SAN FELIPE ORIZATLAN	89) TEQUEXQUILICO	1062	E1	ESCUELA PRIMARIA BENITO JUÁREZ, CALLE SIN NOMBRE, SIN NÚMERO, LOCALIDAD TEQUEXQUILICO, CÓDIGO POSTAL 43033, SAN FELIPE ORIZATLÁN, HIDALGO, A UN COSTADO DEL PREESCOLAR INDÍGENA LEONA VICARIO.	GUILLERMO BAUTISTA GALVAN	EUGENIO HERNANDEZ HERNANDEZ	JUSTO HERNANDEZ HERNANDEZ	ROMUALDO HERNANDEZ GRANDE	JULIA HERNANDEZ HERNANDEZ	MARIA ISABEL HERNANDEZ HERNANDEZ	JACOBO HERNANDEZ HERNANDEZ	MARIA FILIBERTA HERNANDEZ HERNANDEZ	MARIA CATARINA HERNANDEZ HERNANDEZ
1) HUEJUTLA DE REYES	4) HUEJUTLA DE REYES	53) SAN FELIPE ORIZATLAN	89) TEQUEXQUILICO	1062	E1C1	ESCUELA PRIMARIA BENITO JUÁREZ, CALLE SIN NOMBRE, SIN NÚMERO, LOCALIDAD TEQUEXQUILICO, CÓDIGO POSTAL 43033, SAN FELIPE ORIZATLÁN, HIDALGO, A UN COSTADO DEL PREESCOLAR INDÍGENA LEONA VICARIO.	SANTOS CRUZ HERNANDEZ	FRANCISCO HERNANDEZ HERNANDEZ	MANUEL ESPINOZA QUINTAN	AGUSTIN HERNANDEZ HERNANDEZ	LAZARO HERNANDEZ HERNANDEZ	CECILIO FLORES ROMERO	JULIO HERNANDEZ HERNANDEZ	ALBERTO HERNANDEZ HERNANDEZ	ANDRES HERNANDEZ HERNANDEZ
1) HUEJUTLA DE REYES	4) HUEJUTLA DE REYES	53) SAN FELIPE ORIZATLAN	5) AHUATEMPA	1063	B1	GALERA PÚBLICA, CALLE SIN NOMBRE, SIN NÚMERO, LOCALIDAD AHUATEMPA TONONICAPA, CÓDIGO POSTAL 43022, SAN FELIPE ORIZATLÁN, HIDALGO, A UN COSTADO DE LA ESCUELA PRIMARIA BILINGÜE LICENCIADO JOSÉ LÓPEZ PORTILLO.	LUIS ALBERTO ANTONIO HERNANDEZ	MIGUEL ANTONIO BAUTISTA HERNANDEZ	LINDA ROSA HERNANDEZ HERNANDEZ	JORGE HERNANDEZ HERNANDEZ	MARICELA HERNANDEZ BAUTISTA	FILOGONIO HERNANDEZ HERNANDEZ	MAGDALENA ALONSO FLORES	MARIA AGUSTINA HERNANDEZ HERNANDEZ	MARIA LUX HERNANDEZ HERNANDEZ
1) HUEJUTLA DE REYES	4) HUEJUTLA DE REYES	53) SAN FELIPE ORIZATLAN	5) AHUATEMPA	1063	C1	GALERA PÚBLICA, CALLE SIN NOMBRE, SIN NÚMERO, LOCALIDAD AHUATEMPA TONONICAPA, CÓDIGO POSTAL 43022, SAN FELIPE ORIZATLÁN, HIDALGO, A UN COSTADO DE LA ESCUELA PRIMARIA BILINGÜE LICENCIADO JOSÉ LÓPEZ PORTILLO.	ALEJANDRA DEL ROSAL SANTIAGO	YURI DIANA CORTES HERNANDEZ	CARLOS ANTONIO HERNANDEZ	JOCABED ESTRELLA HERNANDEZ	DAVID CRISTOBAL HERNANDEZ HERNANDEZ	PEDRO CORTES HERNANDEZ	BARTOLO AGUSTIN HERNANDEZ HERNANDEZ	MARIA ANTONIA HERNANDEZ HERNANDEZ	MARTHA HERNANDEZ HERNANDEZ
1) HUEJUTLA DE REYES	4) HUEJUTLA DE REYES	53) SAN FELIPE ORIZATLAN	76) TALAPITZ I	1064	B1	GALERA PÚBLICA, CALLE SIN NOMBRE, SIN NÚMERO, LOCALIDAD TALAPITZ I, CÓDIGO POSTAL 43023, SAN FELIPE ORIZATLÁN, HIDALGO, FRENTE A LA DELEGACIÓN MUNICIPAL.	GUMESINDO HERNANDEZ ABREGO	ROSENDO HERNANDEZ HERNANDEZ	ROSA HERNANDEZ HERNANDEZ	OCTAVIANA ABREGO HERNANDEZ	PROCORO EPIFANIO HERNANDEZ	ISIDORA HERNANDEZ HERNANDEZ	CASILDA HERNANDEZ BAUTISTA	EMILIA HERNANDEZ XX	GUADALUPE HERNANDEZ XX
1) HUEJUTLA DE REYES	4) HUEJUTLA DE REYES	53) SAN FELIPE ORIZATLAN	85) TEOXTITLA	1064	E1	ESCUELA PRIMARIA MIGUEL HIDALGO Y COSTILLA, CALLE SIN NOMBRE, SIN NÚMERO, LOCALIDAD TEOXTITLA, CÓDIGO POSTAL 43023, SAN FELIPE ORIZATLÁN, HIDALGO, CENTRO DE LA LOCALIDAD.	KARINA HERNANDEZ ANTONIO	BERNARDO HERNANDEZ HERNANDEZ	CRESENCIO JOSE HERNANDEZ HERNANDEZ	ELYDE HERNANDEZ HERNANDEZ	MARIA EPIFANIA HERNANDEZ HERNANDEZ	JUANA HERNANDEZ HERNANDEZ	MARIA DE JESUS GONZALEZ PEREZ	PETRA HERNANDEZ HERNANDEZ	JOSE AMADOR HERNANDEZ
1) HUEJUTLA DE REYES	4) HUEJUTLA DE REYES	53) SAN FELIPE ORIZATLAN	95) TULTITLAN	1065	B1	GALERA DE USOS MÚLTIPLES, CALLE SIN NOMBRE, SIN NÚMERO, LOCALIDAD TULTITLÁN, CÓDIGO POSTAL 43021, SAN FELIPE ORIZATLÁN, HIDALGO, A UN COSTADO DEL KIOSCO.	MAYRA CELENA ESPINOSA FERNANDEZ	ZENAYDA CAMPOS LUCIANO	ANICETA HERNANDEZ CAMARGO	AMERICA ITZEL HERNANDEZ MATEOS	HERIBERTO HERNANDEZ FLORES	MA OFELIA HERRERA ZAVALA	EUSEBIA AVILA HERNANDEZ	VICTORINA AVILA HERNANDEZ	HUMBERTO MARTINEZ XX
1) HUEJUTLA DE REYES	4) HUEJUTLA DE REYES	53) SAN FELIPE ORIZATLAN	78) TALOL	1066	B1	GALERA PÚBLICA, CALLE SIN NOMBRE, SIN NÚMERO, LOCALIDAD TALOL, CÓDIGO POSTAL 43021, SAN FELIPE ORIZATLÁN, HIDALGO, FRENTE A LA DELEGACIÓN MUNICIPAL.	MAYDELI ABREGO RAMIREZ	OFELIA BAUTISTA HERNANDEZ	JULIETA HERNANDEZ CARRILLO	CRISANTA HERNANDEZ HERNANDEZ	JOSEFA HERNANDEZ HERNANDEZ	FIDEL HERNANDEZ RAMIREZ	FERMIN HERNANDEZ VICENTE	GREGORIO HERNANDEZ VICENTE	MATIAS GALLEGOS TORRES
1) HUEJUTLA DE REYES	4) HUEJUTLA DE REYES	53) SAN FELIPE ORIZATLAN	78) TALOL	1066	C1	GALERA PÚBLICA, CALLE SIN NOMBRE, SIN NÚMERO, LOCALIDAD TALOL, CÓDIGO POSTAL 43021, SAN FELIPE ORIZATLÁN, HIDALGO, FRENTE A LA DELEGACIÓN MUNICIPAL.	SEVEDEO HERNANDEZ TORRES	ROGELIO HERNANDEZ ABREGO	MARIA GUADALUPE HERNANDEZ GONZALEZ	DORA ALICIA HERNANDEZ HERNANDEZ	AQUILINO HERNANDEZ MARTINEZ	ERASTA HERNANDEZ TORRES	JACOBO HERNANDEZ HERNANDEZ	POMPEYO HERNANDEZ XX	ISRAEL JIMENEZ MEDINA

Ubicación e Integración de Mesas Directivas de Casillas (ENCARTE)

Estado: HIDALGO

Distrito Federal	Distrito Local	Municipio	Localidad	Sección	Casilla	Ubicación	Presidenta/e	1er. Secretaria/o	2do. Secretaria/o	1er. Escrutador	2do. Escrutador	3er. Escrutador	1er. Suplente	2do. Suplente	3er. Suplente
1) HUEJUTLA DE REYES	2) ZACUALTIPAN DE ANGELES	62) TEPEHUACAN DE GUERRERO	1) TEPEHUACAN DE GUERRERO	1229	B1	AUDITORIO MUNICIPAL, CALLE DE LA DEMOCRACIA, ESQUINA CON CALLE MAESTRO MEXICANO, NÚMERO 3, COLONIA CENTRO, CÓDIGO POSTAL 43120, TEPEHUACÁN DE GUERRERO, HIDALGO, FRENTE AL KIOSCO.	ELMER BALTAZAR TELLEZ	MARIELA BAUTISTA CRUZ	MARIA DE LOURDES CAMPOS HERNANDEZ	JULIO CESAR CHINO GUMESINDO	WILLIAMS HERNANDEZ HERNANDEZ	EDGAR LUCAS MARTINEZ	JAZMIN CABRERA PONCE	CECILIA MONTSERRAT HERNANDEZ MARTINEZ	ALEXIS OSTOA CRUZ
1) HUEJUTLA DE REYES	2) ZACUALTIPAN DE ANGELES	62) TEPEHUACAN DE GUERRERO	1) TEPEHUACAN DE GUERRERO	1229	C1	AUDITORIO MUNICIPAL, CALLE DE LA DEMOCRACIA, ESQUINA CON CALLE MAESTRO MEXICANO, NÚMERO 3, COLONIA CENTRO, CÓDIGO POSTAL 43120, TEPEHUACÁN DE GUERRERO, HIDALGO, FRENTE AL KIOSCO.	OSCAR CHINO GUTIERREZ	CONSTANTINO BONIFACIO TORRES	SALVADOR CASTAÑEDA SOLANO	MARIA DEL CONSUELO DELGADO RAMOS	ALEJANDRA HERNANDEZ MEDINA	ELVIA LUCAS MARTINEZ	SIRENIA ESCOBAR SILVERIO	LUCINA HERNANDEZ QUIJANO	RUBEN LUCAS HERNANDEZ
1) HUEJUTLA DE REYES	2) ZACUALTIPAN DE ANGELES	62) TEPEHUACAN DE GUERRERO	47) PETLAPIXCA	1230	B1	ESCUELA PRIMARIA INDÍGENA FRAY BARTOLOMÉ DE LAS CASAS, CALLE SIN NOMBRE, SIN NÚMERO, LOCALIDAD PETLAPIXCA, CÓDIGO POSTAL 43139, TEPEHUACÁN DE GUERRERO, HIDALGO, FINAL DE LA CALLE PRINCIPAL.	BERNARDINO ANTONIO NICOLAS	PATRICIA BAUTISTA SOLIS	ROSALIA GONZALEZ VARGAS	FLORINA HERNANDEZ HERNANDEZ	SANTA CRUZ HERNANDEZ	RAUL HERNANDEZ HERNANDEZ	TAIDE HERNANDEZ HERNANDEZ	PETRA HERNANDEZ VARGAS	TOMAS MARTINEZ VELAZQUEZ
1) HUEJUTLA DE REYES	2) ZACUALTIPAN DE ANGELES	62) TEPEHUACAN DE GUERRERO	67) TEXOPICH	1231	B1	GALERA PÚBLICA, CALLE SIN NOMBRE, SIN NÚMERO, LOCALIDAD TEXOPICH, CÓDIGO POSTAL 43139, TEPEHUACÁN DE GUERRERO, HIDALGO, FRENTE A LA ESCUELA SECUNDARIA COMUNITARIA AURELIO CONTRERAS ESPINOZA.	ADRIAN ALDANA CHAVEZ	ISMAEL DE LA CRUZ GONZALEZ	MARIA DEL ROSARIO DE LA CRUZ CONTRERAS	EMELIA COBARRUBIAS CONTRERAS	BELINDA HINOJOSA PEREZ	OCTAVIA CRUZ HERNANDEZ	MA. ASCENCION GUERRERO HERNANDEZ	BERTOLDO GUERRERO HERNANDEZ	JAVIER GARCIA CUELLAR
1) HUEJUTLA DE REYES	2) ZACUALTIPAN DE ANGELES	62) TEPEHUACAN DE GUERRERO	83) ZACUALTIPANITO	1232	B1	GALERA PÚBLICA, CALLE SIN NOMBRE, SIN NÚMERO, LOCALIDAD ZACUALTIPANITO, CÓDIGO POSTAL 43139, TEPEHUACÁN DE GUERRERO, HIDALGO, FRENTE AL CENTRO DE SALUD.	BERNARDINA BAUTISTA FLORES	FIDEL BAUTISTA PEREZ	FLORENCIA CONTRERAS BAUTISTA	FLORA CRUZ GARCIA	CLAUDIA CRUZ HILARIO	LEODEGARIA FLORES CONTRERAS	SILVIA HERNANDEZ RUBIO	ADRIANA MARTINEZ HERNANDEZ	CUPERTINO HERNANDEZ ESPINOZA
1) HUEJUTLA DE REYES	2) ZACUALTIPAN DE ANGELES	62) TEPEHUACAN DE GUERRERO	83) ZACUALTIPANITO	1232	C1	GALERA PÚBLICA, CALLE SIN NOMBRE, SIN NÚMERO, LOCALIDAD ZACUALTIPANITO, CÓDIGO POSTAL 43139, TEPEHUACÁN DE GUERRERO, HIDALGO, FRENTE AL CENTRO DE SALUD.	VICENTE BAUTISTA MARTINEZ	REBECA CABRERA RUBIO	DAMIAN CRUZ AUSTRIA	CATARINA CRUZ HERNANDEZ	MARCOS ESPINOSA VILLEGAS	FELIPE HERNANDEZ CRUZ	FEDERICO HERNANDEZ SANTIAGO	VICENTA HERNANDEZ ANTONIO	ARCENIA MARCIAL HERNANDEZ
1) HUEJUTLA DE REYES	2) ZACUALTIPAN DE ANGELES	62) TEPEHUACAN DE GUERRERO	18) CAHUAZAS DE MORELOS	1233	B1	GALERA PÚBLICA, CALLE SIN NOMBRE, SIN NÚMERO, CENTRO, LOCALIDAD CAHUAZAS DE MORELOS, CÓDIGO POSTAL 43138, TEPEHUACÁN DE GUERRERO, HIDALGO, A UN COSTADO DEL JARDÍN DE NIÑOS ALBERTO L. MERANI.	MIGUEL ANGEL HERNANDEZ HERNANDEZ	LUCERO GONZALEZ ANTONIO	EVIAN SINAHÍ HERNANDEZ GONZALEZ	ANGELICA HERNANDEZ MARTINEZ	CARLOS HERNANDEZ MARQUEZ	SANTA HERNANDEZ MARTINEZ	JUAN HERNANDEZ PEREZ	PORFIRIA HERNANDEZ HERNANDEZ	PROCORO ANTONIO DOMINGUEZ
1) HUEJUTLA DE REYES	2) ZACUALTIPAN DE ANGELES	62) TEPEHUACAN DE GUERRERO	92) IXTLAPALACO	1234	B1	ESCUELA PRIMARIA GENERAL EDUCACIÓN Y PATRIA, CALLE SIN NOMBRE, SIN NÚMERO, LOCALIDAD IXTLAPALACO, CÓDIGO POSTAL 43138, TEPEHUACÁN DE GUERRERO, HIDALGO, ENTRE LA CASA DE SALUD Y LA DELEGACIÓN MUNICIPAL.	GUADALUPE COVARRUBIAS MUÑOZ	MARGARITA COVARRUBIAS MUÑOZ	ULISES HERNANDEZ GARCIA	GRISELDA BAUTISTA ROSALES	CLARIBEL COVARRUBIAS CORDERO	OFELIA ESPINOZA GARCIA	MA DE LA LUZ GUERRERO CARRILLO	APOLONIA GUERRERO TORRES	GLORIA HERNANDEZ MARCOS
1) HUEJUTLA DE REYES	2) ZACUALTIPAN DE ANGELES	62) TEPEHUACAN DE GUERRERO	30) CHAHUATITLA	1235	B1	GALERA PÚBLICA, CALLE SIN NOMBRE, SIN NÚMERO, LOCALIDAD CHAHUATITLA, CÓDIGO POSTAL 43138, TEPEHUACÁN DE GUERRERO, HIDALGO, FRENTE A LA ESCUELA PRIMARIA.	MARIA GUADALUPE ACOSTA NAJERA	AUDELIA ANTONIO GONZALEZ	MINERVA ANTONIO GONZALEZ	J. JORGE ALVARADO PEREZ	ARISELA COVARRUBIAS TREJO	RITA ANGELES COVARRUBIAS	LETICIA ESPINOZA PEREZ	SILVINA GARCIA HERNANDEZ	MODESTA GONZALEZ MORALES
1) HUEJUTLA DE REYES	2) ZACUALTIPAN DE ANGELES	62) TEPEHUACAN DE GUERRERO	25) CUATOLOL	1236	B1	AUDITORIO DE LA LOCALIDAD, CALLE SIN NOMBRE, SIN NÚMERO, LOCALIDAD CUATOLOL, CÓDIGO POSTAL 43130, TEPEHUACÁN DE GUERRERO, HIDALGO, CENTRO DE LA LOCALIDAD.	LUCINA AVELINO GARCIA	JONHY HERNANDEZ BAUTISTA	FRANCISCO HERNANDEZ MIGUEL	MARCELINA GONZALEZ GONZALEZ	PATRICIA GONZALEZ HERNANDEZ	SIMPLICIA GONZALEZ MARTINEZ	EMETERIA HERNANDEZ GUTIERREZ	IRIS HERNANDEZ MARQUEZ	BERENICE AGUILAR SALAZAR

Ubicación e Integración de Mesas Directivas de Casillas (ENCARTE)

Estado: HIDALGO

Distrito Federal	Distrito Local	Municipio	Localidad	Sección	Casilla	Ubicación	Presidenta/e	1er. Secretaria/o	2do. Secretaria/o	1er. Escrutador	2do. Escrutador	3er. Escrutador	1er. Suplente	2do. Suplente	3er. Suplente
1) HUEJUTLA DE REYES	2) ZACUALTIPAN DE ANGELES	62) TEPEHUACAN DE GUERRERO	25) CUATOLOL	1236	C1	AUDITORIO DE LA LOCALIDAD, CALLE SIN NOMBRE, SIN NÚMERO, LOCALIDAD CUATOLOL, CÓDIGO POSTAL 43130, TEPEHUACÁN DE GUERRERO, HIDALGO, CENTRO DE LA LOCALIDAD.	JUAN GABRIEL CAYETANO GARCIA	ARACELY HERNANDEZ HERNANDEZ	ABRAHAM ANTONIO DOMINGUEZ	MARIA GONZALEZ HERNANDEZ	ALEJANDRA GONZALEZ MARTINEZ	MATILDE HERNANDEZ EPIFANIO	BERNARDA HERNANDEZ HERNANDEZ	CLEMENCIA HERNANDEZ OTERO	TOMASA BAUTISTA HERNANDEZ
1) HUEJUTLA DE REYES	2) ZACUALTIPAN DE ANGELES	62) TEPEHUACAN DE GUERRERO	12) AMATITLA	1236	E1	ESCUELA PRIMARIA GENERAL LÁZARO CÁRDENAS DEL RIO., CALLE SIN NOMBRE, SIN NÚMERO, LOCALIDAD AMATITLA, CÓDIGO POSTAL 43130, TEPEHUACÁN DE GUERRERO, HIDALGO, FRENTE A LA DELEGACIÓN MUNICIPAL.	DANIEL ANTONIO EPIFANIO	LUIS ANTONIO EPIFANIO	EDITH ANTONIO GONZALEZ	ROSALBA ANTONIO GONZALEZ	SILBINA ANTONIO GONZALEZ	LEOVARDO GONZALEZ ALBINO	ESTHER HERNANDEZ AVILA	JOSE ALBINO LEYVA	PASCUAL ANTONIO DOLORES
1) HUEJUTLA DE REYES	2) ZACUALTIPAN DE ANGELES	62) TEPEHUACAN DE GUERRERO	4) ACOYOTLA	1237	B1	ESCUELA PRIMARIA LEY DEL 21 DE AGOSTO, CALLE SIN NOMBRE, SIN NÚMERO, LOCALIDAD ACOYOTLA, CÓDIGO POSTAL 43130, TEPEHUACÁN DE GUERRERO, HIDALGO, FRENTE A LA TIENDA DE ABARROTES MARTINEZ.	JAVIER ANTONIO GUMECINDO	LONGINO VALDIVIA MARTINEZ	LUISA CRESCENCIO ESCAMILLA	PRISCO ALONZO ANTONIO	INES BAUTISTA FLORENTINO	JUAN FLORENTINO HERNANDEZ	ALEJANDRO ANTONIO HERNANDEZ	ANASTACIO GONZALEZ ANTONIO	BRIGIDO ANTONIO FRANCISCO
1) HUEJUTLA DE REYES	2) ZACUALTIPAN DE ANGELES	62) TEPEHUACAN DE GUERRERO	4) ACOYOTLA	1237	C1	ESCUELA PRIMARIA LEY DEL 21 DE AGOSTO, CALLE SIN NOMBRE, SIN NÚMERO, LOCALIDAD ACOYOTLA, CÓDIGO POSTAL 43130, TEPEHUACÁN DE GUERRERO, HIDALGO, FRENTE A LA TIENDA DE ABARROTES MARTINEZ.	EMILIA ESCOBAR HERNANDEZ	MARCOS MELO HERNANDEZ	GRISCELDIA HERNANDEZ HERNANDEZ	CASIMIRO ANTONIO HERNANDEZ	LEONARDA BAUTISTA VICENTE	OCTAVIA GONZALEZ HERNANDEZ	BENITA ANTONIO PEREZ	JULIA HERNANDEZ DIONICIO	CECILIA CELESTINO ACOSTA
1) HUEJUTLA DE REYES	2) ZACUALTIPAN DE ANGELES	62) TEPEHUACAN DE GUERRERO	49) PUEBLO NUEVO	1238	B1	GALERA PÚBLICA, CALLE SIN NOMBRE, SIN NÚMERO, LOCALIDAD PUEBLO NUEVO, CÓDIGO POSTAL 43139, TEPEHUACÁN DE GUERRERO, HIDALGO, FRENTE A LA ESCUELA PRIMARIA RAFAEL RAMÍREZ.	MARIA MAGDALENA ANGELES SANCHEZ	UBALDO ESPINOZA ALONZO	AMISADAHÍ ESPINOZA MELECIO	NEREYDA FLORES HERNANDEZ	SUSANA ANGELES SANCHEZ	VALERIA ERNESTO HERNANDEZ	JULIAN FLORES CAMPOY	SANTOS ANGELES HERNANDEZ	LONGINO ESPINOZA DOMINGUEZ
1) HUEJUTLA DE REYES	2) ZACUALTIPAN DE ANGELES	62) TEPEHUACAN DE GUERRERO	75) XILIAPA	1239	B1	ESCUELA PRIMARIA GENERAL MI PATRIA ES PRIMERO, CALLE SIN NOMBRE, SIN NÚMERO, LOCALIDAD XILIAPA, CÓDIGO POSTAL 43139, TEPEHUACÁN DE GUERRERO, HIDALGO, FRENTE A LA DELEGACIÓN.	DULCE ARELY CAMPOS CONTRERAS	CRISTAL GONZALEZ HERNANDEZ	MANUEL ANGEL HERNANDEZ SALGUERO	LETICIA ANTONIO HERNANDEZ	VICTORIA BAUTISTA ROSALES	OLGA GONZALEZ BAUTISTA	ELISABET AVILA RAMOS	YULIANA BESANILLA GUERRERO	DANIEL HERNANDEZ SALVADOR
1) HUEJUTLA DE REYES	2) ZACUALTIPAN DE ANGELES	62) TEPEHUACAN DE GUERRERO	65) TEXCAPA	1240	B1	GALERA PÚBLICA, CALLE SIN NOMBRE, SIN NÚMERO, LOCALIDAD TEXCAPA, CÓDIGO POSTAL 43130, TEPEHUACÁN DE GUERRERO, HIDALGO, A UN COSTADO DE LA DELEGACIÓN MUNICIPAL.	MARIA ZENAI DA FRANCISCO LUIS	JOSE GUADALUPE BAUTISTA HERNANDEZ	ODILIA CRUZ ALVAREZ	BALVINA HERNANDEZ PONCE	XOCHITL MATEO LIBRADO	MARIO PEDRO MELO	VICTORIA HERNANDEZ GUMECINDO	MARGARITA CERVANTES ALEJO	MARIA ANASTASIA CESAREO AGUSTINA
1) HUEJUTLA DE REYES	2) ZACUALTIPAN DE ANGELES	62) TEPEHUACAN DE GUERRERO	65) TEXCAPA	1240	C1	GALERA PÚBLICA, CALLE SIN NOMBRE, SIN NÚMERO, LOCALIDAD TEXCAPA, CÓDIGO POSTAL 43130, TEPEHUACÁN DE GUERRERO, HIDALGO, A UN COSTADO DE LA DELEGACIÓN MUNICIPAL.	BERTHA ANDRES HERNANDEZ	SANTA BENITO PONCE	ROBERTO GASPAR RANGEL	EULOGIO ISIDRO PONCIANO	ELISEO MELO RODRIGUEZ	EFRAIN CRUZ ALVAREZ	FIDEL HERNANDEZ SANTIAGO	ROSA HERNANDEZ ESPINOZA	PABLO ENRIQUE NARCISO
1) HUEJUTLA DE REYES	2) ZACUALTIPAN DE ANGELES	62) TEPEHUACAN DE GUERRERO	65) TEXCAPA	1240	C2	GALERA PÚBLICA, CALLE SIN NOMBRE, SIN NÚMERO, LOCALIDAD TEXCAPA, CÓDIGO POSTAL 43130, TEPEHUACÁN DE GUERRERO, HIDALGO, A UN COSTADO DE LA DELEGACIÓN MUNICIPAL.	MARIBEL ANTONIO DOMINGO	ESPERANZA CHAVEZ VELAZQUEZ	BERTHA HERNANDEZ MARTINEZ	GABRIELA ISIDRO PONCIANO	AGRICOLA MIGUEL CRUZ	PABLO HERNANDEZ AVILA	PABLO PEDRO VELAZQUEZ	LORENZO ANTONIO HERNANDEZ	ALEJO LIBRADO JUANA
1) HUEJUTLA DE REYES	2) ZACUALTIPAN DE ANGELES	62) TEPEHUACAN DE GUERRERO	52) SAN ANDRES	1241	B1	GALERA PÚBLICA, CALLE SIN NOMBRE, SIN NÚMERO, LOCALIDAD SAN ANDRÉS, CÓDIGO POSTAL 43132, TEPEHUACÁN DE GUERRERO, HIDALGO, FRENTE A LA ESCUELA PRIMARIA GENERAL AGUSTÍN MELGAR.	ALINE ISABEL CIRILO ANGELES	DANIELA HINOJOZA BIBIANO	GILBERTO ANGELES HERNANDEZ	MANUELA CIRILO CHAVEZ	MARICELA HERNANDEZ SANTIAGO	ANTONIO HERNANDEZ SANTIAGO	VICTORIA HERNANDEZ MOTA	CRESCENCIA ANGELES MARTINEZ	TEODORA ANGELES RUIZ

Ubicación e Integración de Mesas Directivas de Casillas (ENCARTE)

Estado: HIDALGO

Distrito Federal	Distrito Local	Municipio	Localidad	Sección	Casilla	Ubicación	Presidenta/e	1er. Secretaria/o	2do. Secretaria/o	1er. Escrutador	2do. Escrutador	3er. Escrutador	1er. Suplente	2do. Suplente	3er. Suplente
1) HUEJUTLA DE REYES	2) ZACUALTIPAN DE ANGELES	62) TEPEHUACAN DE GUERRERO	53) SAN ANTONIO	1241	E1	ESCUELA PRIMARIA GENERAL 20 DE NOVIEMBRE, CALLE SIN NOMBRE, SIN NÚMERO, LOCALIDAD SAN ANTONIO, CÓDIGO POSTAL 43131, TEPEHUACÁN DE GUERRERO, HIDALGO, CENTRO DE LA LOCALIDAD.	ROSALIA CANO GARCIA	MIRIAM YESENIA HERNANDEZ FELIX	ZORAYDA HERNANDEZ RASO	CRACOVIA HERNANDEZ CHAVEZ	MARIO MARTINEZ RODRIGUEZ	MARGARITA NAVA CHAVEZ	VIRGINIA FELIPE QUIJANO	AMALIO MARTINEZ CHAVES	ESTELA MARTINEZ SARMIENTOS
1) HUEJUTLA DE REYES	2) ZACUALTIPAN DE ANGELES	62) TEPEHUACAN DE GUERRERO	13) AMOLA DE OCAMPO	1242	B1	ESCUELA PRIMARIA GENERAL FEDERICO A. CORZO, CALLE SIN NOMBRE, SIN NÚMERO, LOCALIDAD AMOLA DE OCAMPO, CÓDIGO POSTAL 43127, TEPEHUACÁN DE GUERRERO, HIDALGO, FRENTE A LA DELEGACIÓN MUNICIPAL.	MARIA ESTHER GOMEZ SERNA	MAYRA YESENIA HERNANDEZ HERNANDEZ	MARIBEL AMBROCIO AMBROCIO	CASIMIRO HERNANDEZ CRUZ	JORGE LUIS HERNANDEZ LOPEZ	ONOFRE ANGELES ESTEBAN	DOROTEO ESTEBAN SILVA	JUAN HERNANDEZ ESTEBAN	EMELIA HERNANDEZ ESTEBAN
1) HUEJUTLA DE REYES	2) ZACUALTIPAN DE ANGELES	62) TEPEHUACAN DE GUERRERO	46) LA PALMA	1242	E1	GALERA PÚBLICA, CALLE SIN NOMBRE, SIN NÚMERO, LOCALIDAD LA PALMA, CÓDIGO POSTAL 43125, TEPEHUACÁN DE GUERRERO, HIDALGO, A UN COSTADO DE LA ESCUELA PRIMARIA GENERAL LICENCIADO ADOLFO LÓPEZ MATEOS.	ALEJANDRA CIRILO ROSALES	ANASTACIO ESPINOZA HERNANDEZ	MARIA GUADALUPE HERNANDEZ LARA	PETRONILO BALTAZAR TREJO	MA DE LOURDES HERNANDEZ ESTEBAN	FRANCISCA HERNANDEZ HERNANDEZ	ALBERTA HERNANDEZ ESPINOZA	RAYMUNDO ESTEBAN SALINAS	INES HERNANDEZ ESTEBAN
1) HUEJUTLA DE REYES	2) ZACUALTIPAN DE ANGELES	62) TEPEHUACAN DE GUERRERO	51) LA REFORMA	1243	B1	GALERA PÚBLICA, CALLE SIN NOMBRE, SIN NÚMERO, LOCALIDAD LA REFORMA, CÓDIGO POSTAL 43132, TEPEHUACÁN DE GUERRERO, HIDALGO, A UN COSTADO DE LA ESCUELA PRIMARIA GENERAL LUIS VILLAREAL.	MARIA GUADALUPE FUENTES JIMENEZ	ROGELIA ANDRES BARRON	ORLANDO ANDRES RUIZ	MARIA CRUZ ANDRES	ISAIAS CRUZ RUIZ	MARIA DEL CARMEN GARCIA HERNANDEZ	RAMIRO BAUTISTA NAZARIO	RICARDO ESPIRIDION MARTINEZ	MA. VIRGINIA HERCULANO REYES
1) HUEJUTLA DE REYES	2) ZACUALTIPAN DE ANGELES	62) TEPEHUACAN DE GUERRERO	51) LA REFORMA	1243	C1	GALERA PÚBLICA, CALLE SIN NOMBRE, SIN NÚMERO, LOCALIDAD LA REFORMA, CÓDIGO POSTAL 43132, TEPEHUACÁN DE GUERRERO, HIDALGO, A UN COSTADO DE LA ESCUELA PRIMARIA GENERAL LUIS VILLAREAL.	FAUSTINO ANDRES BARRON	CLARA ANDRES MARTINEZ	MARCOS ANTONIO MARTINEZ	MATILDE CRUZ ANDRES	LEONEL CRUZ RUIZ	RICARDA APOLONIO HERNANDEZ	MARTIN BAUTISTA ROSALES	CIRILO FUENTES HERNANDEZ	BENJAMIN HERNANDEZ BAUTISTA
1) HUEJUTLA DE REYES	2) ZACUALTIPAN DE ANGELES	62) TEPEHUACAN DE GUERRERO	76) XILITLA	1244	B1	ESCUELA PRIMARIA GENERAL DAMIÁN CARMONA, CALLE SIN NOMBRE, SIN NÚMERO, LOCALIDAD XILITLA, CÓDIGO POSTAL 43130, TEPEHUACÁN DE GUERRERO, HIDALGO, A UN COSTADO DEL JARDÍN DE NIÑOS FRUTO DEL SABER.	MARIA DE LOURDES HERNANDEZ GUTIERREZ	MONSERRAT DELGADO FLORES	YANIZET HERNANDEZ CRUZ	ELIAS AVILA RAMOS	MARIA DEL ROCIO BAUTISTA BAUTISTA	DIONISIO BAUTISTA HERNANDEZ	IRMA HERNANDEZ BAUTISTA	ROSENDA GUTIERREZ CORONA	MARIA DE JESUS ESPINOZA GUTIERREZ
1) HUEJUTLA DE REYES	2) ZACUALTIPAN DE ANGELES	62) TEPEHUACAN DE GUERRERO	68) TEYAHUALA	1245	B1	ESCUELA PRIMARIA GENERAL BENITO JUÁREZ, CALLE SIN NOMBRE, SIN NÚMERO, LOCALIDAD TEYAHUALA, CÓDIGO POSTAL 43127, TEPEHUACÁN DE GUERRERO, HIDALGO, A UN COSTADO DE LA DELEGACIÓN MUNICIPAL.	TEOFILA ANTONIO HERNANDEZ	FRANCISCA HERNANDEZ HERNANDEZ	GABRIEL HERNANDEZ HERNANDEZ	JOSEFINA MORALES CERVANTES	BRIGIDA ANTONIO TOLENTINO	PATRICIA GONZALEZ HERNANDEZ	OCTAVIA HERNANDEZ SALVADOR	HERMINIA SALVADOR SANTIAGO	SANTIAGO PABLO SIONA
1) HUEJUTLA DE REYES	2) ZACUALTIPAN DE ANGELES	62) TEPEHUACAN DE GUERRERO	21) COYUTLA	1245	E1	ESCUELA PRIMARIA EMILIANO ZAPATA, CALLE SIN NOMBRE, SIN NÚMERO, LOCALIDAD COYUTLA, CÓDIGO POSTAL 43127, TEPEHUACÁN DE GUERRERO, HIDALGO, FRENTE AL PREESCOLAR COMUNITARIO BENITO JUÁREZ.	RUTH ARRIAGA ROMAN	EMMA HERNANDEZ BAUTISTA	FELIPE BAUTISTA CALIXTRO	FLORENCIA BAUTISTA SALVADOR	ELVIRA HERNANDEZ CALIXTRO	ALEJANDRA ANTONIO TOLENTINO	HERMEREGLDO BAUTISTA CALIXTRO	ISIDRO BAUTISTA MARTINEZ	MARCELINA CALIXTRO VITE
1) HUEJUTLA DE REYES	2) ZACUALTIPAN DE ANGELES	62) TEPEHUACAN DE GUERRERO	61) TENANGO	1246	B1	GALERA PÚBLICA, CALLE SIN NOMBRE, SIN NÚMERO, BARRIO SAN FELIPE CENTRO, LOCALIDAD TENANGO, CÓDIGO POSTAL 43135, TEPEHUACÁN DE GUERRERO, HIDALGO, A 100 METROS DE LA DELEGACIÓN.	NARCISA GUERRERO CERECEDO	OCTAVIA HERNANDEZ SALVADOR	SOTERO GUERRERO CERECEDO	FELIX GUERRERO PASCUAL	FLORENCIA HERNANDEZ PASCUAL	VALERIANA HERNANDEZ PASCUAL	VICTORIA HERNANDEZ RAMOS	ANACLETA HERNANDEZ HERNANDEZ	DOROTEA HERNANDEZ COBARRUBIAS
1) HUEJUTLA DE REYES	2) ZACUALTIPAN DE ANGELES	62) TEPEHUACAN DE GUERRERO	61) TENANGO	1246	C1	GALERA PÚBLICA, CALLE SIN NOMBRE, SIN NÚMERO, BARRIO SAN FELIPE CENTRO, LOCALIDAD TENANGO, CÓDIGO POSTAL 43135, TEPEHUACÁN DE GUERRERO, HIDALGO, A 100 METROS DE LA DELEGACIÓN.	GLORIA GABINO MARTINEZ	CARMELA ALBINO GABINO	HECTOR GUERRERO HERNANDEZ	SENORINA HERNANDEZ HERNANDEZ	PAULA HERNANDEZ PASCUAL	SOTERA HERNANDEZ RAMOS	ESPERANZA GUERRERO RUBIO	CESAR HERNANDEZ HERNANDEZ	JUANA HERNANDEZ HERNANDEZ

Ubicación e Integración de Mesas Directivas de Casillas (ENCARTE)

Estado: HIDALGO

Distrito Federal	Distrito Local	Municipio	Localidad	Sección	Casilla	Ubicación	Presidenta/e	1er. Secretaria/o	2do. Secretaria/o	1er. Escrutador	2do. Escrutador	3er. Escrutador	1er. Suplente	2do. Suplente	3er. Suplente
1) HUEJUTLA DE REYES	2) ZACUALTIPAN DE ANGELES	62) TEPEHUACAN DE GUERRERO	41) EL NARANJAL	1247	B1	ESCUELA PRIMARIA RAFAEL DELGADO, CALLE SIN NOMBRE, SIN NÚMERO, LOCALIDAD EL NARANJAL, CÓDIGO POSTAL 43126, TEPEHUACÁN DE GUERRERO, HIDALGO, CENTRO DE LA LOCALIDAD.	ELISET HERNANDEZ HERNANDEZ	LUZ MARIA HERNANDEZ COVARRUBIAS	NOEMI HERNANDEZ PONCE	SELINA HERNANDEZ HERNANDEZ	FIDELA HERNANDEZ PONCE	TOMASA HERNANDEZ DIAZ	PETRA HERNANDEZ HERNANDEZ	LUIS HERNANDEZ RUBIO	CELSO HERNANDEZ COVARRUBIAS
1) HUEJUTLA DE REYES	2) ZACUALTIPAN DE ANGELES	62) TEPEHUACAN DE GUERRERO	7) AHUATETLA	1248	B1	ESCUELA PRIMARIA GENERAL ÁLVARO OBREGÓN, CALLE SIN NOMBRE, SIN NÚMERO, LOCALIDAD AHUATETLA, CÓDIGO POSTAL 43127, TEPEHUACÁN DE GUERRERO, HIDALGO, CENTRO DE LA LOCALIDAD.	SAIRA DELGADO HERNANDEZ	MARCO ANTONIO RESENDIZ RIVERA	YESICA HERNANDEZ RUBIO	BALBINA OLGUIN MARTINEZ	JOSEFINA MARTINEZ HERNANDEZ	CRISANTA GUERRERO RUBIO	ELFEGO OTERO HERNANDEZ	FELIPE OTERO HERNANDEZ	ROSA ROJO RAMOS
1) HUEJUTLA DE REYES	2) ZACUALTIPAN DE ANGELES	62) TEPEHUACAN DE GUERRERO	10) SAN JUAN AHUEHUECO	1249	B1	ESCUELA PRIMARIA CRISTÓBAL COLÓN, CALLE SIN NOMBRE, SIN NÚMERO, LOCALIDAD SAN JUAN AHUEHUECO, CÓDIGO POSTAL 43127, TEPEHUACÁN DE GUERRERO, HIDALGO, A UN COSTADO DE LA CANCHA DE USOS MÚLTIPLES.	ROCIO CUELLAR LOPEZ	YOCELIN CRUZ SANTANA	ANASTACIA HERNANDEZ MARTINEZ	ARIANA DE LA CRUZ HERNANDEZ	MARIA INES GUERRERO MORALES	J JESUS HERNANDEZ CRUZ	CIRILA GUERRERO HERNANDEZ	HOMERO HERNANDEZ FELIPE	JOSE GUADALUPE HERNANDEZ MARTINEZ
1) HUEJUTLA DE REYES	2) ZACUALTIPAN DE ANGELES	62) TEPEHUACAN DE GUERRERO	10) SAN JUAN AHUEHUECO	1249	C1	ESCUELA PRIMARIA CRISTÓBAL COLÓN, CALLE SIN NOMBRE, SIN NÚMERO, LOCALIDAD SAN JUAN AHUEHUECO, CÓDIGO POSTAL 43127, TEPEHUACÁN DE GUERRERO, HIDALGO, A UN COSTADO DE LA CANCHA DE USOS MÚLTIPLES.	DANIELA GONZALEZ ESPINOSA	CONSUELO FELIPE LOPEZ	GRISELDA CRUZ HERNANDEZ	TANIA ESPINOZA CRUZ	MARIBEL HERNANDEZ GUERRERO	CATARINO ESPINOZA MORALES	RAMIRO GUERRERO HERNANDEZ	LETICIA HERNANDEZ GUERRERO	BENITO HERNANDEZ QUIJANO
1) HUEJUTLA DE REYES	2) ZACUALTIPAN DE ANGELES	62) TEPEHUACAN DE GUERRERO	5) ACUIMANTLA	1250	B1	GALERA PÚBLICA, CALLE SIN NOMBRE, SIN NÚMERO, CENTRO, LOCALIDAD ACUIMANTLA, CÓDIGO POSTAL 43130, TEPEHUACÁN DE GUERRERO, HIDALGO, FRENTE A LA CASA DE BIENES COMUNALES.	JOSEFINA CABRERA MARTINEZ	MANUEL ANGELES RAMOS	JUAN DIEGO ANGELES SANTIAGO	JOLET BAUTISTA ANGELES	FLORENCIA CABRERA HERNANDEZ	GUSTAVO CABRERA ROSALES	ROSA DE LA CRUZ DE LA CRUZ	CARLA YUDITH ESPINOZA RAMOS	EVODIO GOMEZ ANGELES
1) HUEJUTLA DE REYES	2) ZACUALTIPAN DE ANGELES	62) TEPEHUACAN DE GUERRERO	15) AQUILASTEC	1251	B1	GALERA PÚBLICA, CALLE SIN NOMBRE, SIN NÚMERO, LOCALIDAD AQUILASTEC, CÓDIGO POSTAL 43121, TEPEHUACÁN DE GUERRERO, HIDALGO, A 50 METROS DE LA DELEGACIÓN MUNICIPAL.	FIDELIA ANDRADE HERNANDEZ	BRENDA HERNANDEZ CAMILO	GABRIELA HERNANDEZ CAMILO	DOROTEA HERNANDEZ PEREZ	ALEJANDRO HERNANDEZ SALVADOR	ELEUTERIO MARTINEZ VILLEGAS	ABRAHAM BAUTISTA MIGUEL	AMADO CAMILO TORRES	TOMAS HERNANDEZ HERNANDEZ
1) HUEJUTLA DE REYES	2) ZACUALTIPAN DE ANGELES	62) TEPEHUACAN DE GUERRERO	54) SAN SIMON	1252	B1	GALERA PÚBLICA, CALLE SIN NOMBRE, SIN NÚMERO, COLONIA CENTRO, LOCALIDAD SAN SIMÓN, CÓDIGO POSTAL 43130, TEPEHUACÁN DE GUERRERO, HIDALGO, FRENTE A LA DELEGACIÓN MUNICIPAL.	ZULEYMA DOMINGUEZ MARTINEZ	KATIA MONSERRAT MARTINEZ CRUZ	NOEMI AGUSTIN MANZO	MARIA FELIX BARRERA MELCHOR	GALDINO DOMINGUEZ ROSALES	LETICIA MEZA TREJO	NAYELI PEREZ DOMINGUEZ	EVA MENDEZ MEDINA	ISIDORO MONTAÑO ROSALES
1) HUEJUTLA DE REYES	2) ZACUALTIPAN DE ANGELES	62) TEPEHUACAN DE GUERRERO	33) CHILJUAPA	1253	B1	ESCUELA PRIMARIA GENERAL NETZAHUALCÓYOTL, CALLE SIN NOMBRE, SIN NÚMERO, LOCALIDAD CHILJUAPA, CÓDIGO POSTAL 43124, TEPEHUACÁN DE GUERRERO, HIDALGO, FRENTE A LA DELEGACIÓN MUNICIPAL.	JONNY HERNANDEZ ROSALES	ARMANDO CAMPOS HERNANDEZ	ALEJANDRA CONTRERAS BAUTISTA	RICARDO GARCIA HERNANDEZ	ABRAHAM HERNANDEZ BAUTISTA	GREGORIO HERNANDEZ GARCIA	HUMBERTO FRANCO CHAVEZ	MARTHA GARCIA ANGELES	BENITO GARCIA HERNANDEZ
1) HUEJUTLA DE REYES	2) ZACUALTIPAN DE ANGELES	62) TEPEHUACAN DE GUERRERO	27) CUAZAHUAL	1254	B1	GALERA PÚBLICA, CALLE SIN NOMBRE, SIN NÚMERO, BARRIO SAN AGUSTIN, LOCALIDAD CUAZAHUAL, CÓDIGO POSTAL 43124, TEPEHUACÁN DE GUERRERO, HIDALGO, FRENTE A LA DELEGACIÓN MUNICIPAL.	BLADIMIR BAUTISTA MARTINEZ	MARIA MATILDE BALTAZAR LOPEZ	GUILLERMINA BAUTISTA MARTINEZ	MARTINA HERNANDEZ CALIXTRO	LILIANA HERNANDEZ SANCHEZ	ALEJANDRA MORALES BAUTISTA	LAURA DOMINGUEZ ANDRADE	HORTENSIA HERNANDEZ LOZANO	EUFEMIA JULIAN ROSALES
1) HUEJUTLA DE REYES	2) ZACUALTIPAN DE ANGELES	62) TEPEHUACAN DE GUERRERO	36) EL DURAZNO	1255	B1	GALERA PÚBLICA, CALLE SIN NOMBRE, SIN NÚMERO, LOCALIDAD EL DURAZNO, CÓDIGO POSTAL 43126, TEPEHUACÁN DE GUERRERO, HIDALGO, DETRÁS DE LA DELEGACIÓN AUXILIAR.	CRISTINA HERNANDEZ LOPEZ	YARELY DAMIAN LOZANO	LEONEL FRANCO HERNANDEZ	ANDREA YULEIDY FUENTES HERNANDEZ	KAREN ADRIANA HERNANDEZ TREJO	EMILIA GOMEZ VALLESTEROS	LEON MARTINEZ FELIX	JAIME MONTES CUELLAR	GREGORIO MONTES CUELLAR

Ubicación e Integración de Mesas Directivas de Casillas (ENCARTE)

Estado: HIDALGO

Distrito Federal	Distrito Local	Municipio	Localidad	Sección	Casilla	Ubicación	Presidenta/e	1er. Secretaria/o	2do. Secretaria/o	1er. Escrutador	2do. Escrutador	3er. Escrutador	1er. Suplente	2do. Suplente	3er. Suplente
1) HUEJUTLA DE REYES	2) ZACUALTIPAN DE ANGELES	62) TEPEHUACAN DE GUERRERO	57) TIZAPA	1256	B1	ESCUELA PRIMARIA FRANCISCO VILLA, CALLE SIN NOMBRE, SIN NÚMERO, LOCALIDAD TIZAPA, CÓDIGO POSTAL 43126, TEPEHUACÁN DE GUERRERO, HIDALGO, A UN COSTADO DE LA CASA DE SALUD.	ESTHER CIRILO ANGELES	EMMA MORALES HERNANDEZ	CRISTINA DIAZ HERNANDEZ	PEDRO HERNANDEZ LOZANO	JOSE HERNANDEZ MARTINEZ	KARELIA MORALES HERNANDEZ	ARTURO HERNANDEZ LOZANO	FAVIOLA HERNANDEZ MARTINEZ	EVERARDO HERNANDEZ RUBIO
1) HUEJUTLA DE REYES	2) ZACUALTIPAN DE ANGELES	62) TEPEHUACAN DE GUERRERO	35) CHOQUINTLA	1257	B1	ESCUELA PRIMARIA GENERAL BENITO JUÁREZ, CALLE SIN NOMBRE, SIN NÚMERO, LOCALIDAD CHOQUINTLA, CÓDIGO POSTAL 43124, TEPEHUACÁN DE GUERRERO, HIDALGO, ENTRADA A LA LOCALIDAD.	LIZBET LORENZO ORTIZ	SILVIA ALBINO MORALES	ANAYELI GUERRERO GARCIA	CLAUDIA HERNANDEZ GARCIA	ALEJANDRO HERNANDEZ HERNANDEZ	FLORENCIO DELGADO SALVADOR	ABRAHAM GARCIA MEJIA	VIRGINIA GOMEZ MARTINEZ	AUDELIO GUTIERREZ VELAZQUEZ
1) HUEJUTLA DE REYES	2) ZACUALTIPAN DE ANGELES	62) TEPEHUACAN DE GUERRERO	60) TAMALA	1258	B1	AUDITORIO MUNICIPAL, CALLE SIN NOMBRE, SIN NÚMERO, LOCALIDAD TAMALA, CÓDIGO POSTAL 43130, TEPEHUACÁN DE GUERRERO, HIDALGO, CENTRO DE LA LOCALIDAD.	ELSA ITZEL BAUTISTA VENTURA	LIDIA CANO GARIBALDI	JUAN CANO GRACIA	IRMA PATRICIA FERMIN HERNANDEZ	SARA GOMEZ RANGEL	JONATHAN HERACLIO GONZALEZ MUÑOZ	CESIA GONZALEZ TEODORO	AURELIA HERNANDEZ CRUZ	VICTOR GONZALEZ VILLEGAS
1) HUEJUTLA DE REYES	2) ZACUALTIPAN DE ANGELES	62) TEPEHUACAN DE GUERRERO	17) SAN MIGUEL AYOTEMPA	1259	B1	GALERA PÚBLICA, CALLE SIN NOMBRE, SIN NÚMERO, COLONIA CENTRO, LOCALIDAD SAN MIGUEL AYOTEMPA, CÓDIGO POSTAL 43123, TEPEHUACÁN DE GUERRERO, HIDALGO, FRENTE A LA DELEGACIÓN MUNICIPAL.	MONSERRATH ANGELES PADUA	MARIA DE JESUS CANDIDO HERNANDEZ	BRENDA LILIANA GONZALEZ ANTONIO	JORGE GUTIERREZ ZENIL	REYMUNDO HERNANDEZ CRUZ	JULISSA MEJIA MORALES	IDIANA LAURA NICOLAS AVILA	JORGE VALENTE PADUA CANDIDO	BLANCA DELIA PADUA HERNANDEZ
1) HUEJUTLA DE REYES	2) ZACUALTIPAN DE ANGELES	62) TEPEHUACAN DE GUERRERO	3) ACOXCATLAN	1260	B1	GALERA PÚBLICA, CALLE SIN NOMBRE, SIN NÚMERO, COLONIA CENTRO, LOCALIDAD ACOXCATLAN, CÓDIGO POSTAL 43123, TEPEHUACÁN DE GUERRERO, HIDALGO, A UN COSTADO DE LA DELEGACIÓN MUNICIPAL.	ALICIA YULIANA HERNANDEZ ESCOBEDO	SHARENI AILYN ANGON LOPEZ	JOSE ALFREDO ALONSO TOLENTINO	LORENA BUSTOS LORENZO	JORGE ESCOBEDO CANO	MOISES ACUÑA AUSTRIA	BRAULIO GONZALEZ MEJIA	MARIBEL MARTINEZ AUSTRIA	PASTOR BAUTISTA VENTURA
1) HUEJUTLA DE REYES	2) ZACUALTIPAN DE ANGELES	62) TEPEHUACAN DE GUERRERO	3) ACOXCATLAN	1260	C1	GALERA PÚBLICA, CALLE SIN NOMBRE, SIN NÚMERO, COLONIA CENTRO, LOCALIDAD ACOXCATLAN, CÓDIGO POSTAL 43123, TEPEHUACÁN DE GUERRERO, HIDALGO, A UN COSTADO DE LA DELEGACIÓN MUNICIPAL.	VERONICA LORENZO VELASCO	FRANCISCO ANTONIO ALONSO TOLENTINO	JUAN DE DIOS BAUTISTA ZAMORA	PEDRO FABIAN CRUZ VEGA	JESUS HANCEL MARTINEZ BUSTOS	MARILU CIRIACO SANTIAGO	PASTOR HERNANDEZ AUSTRIA	HECTOR MARTINEZ GONZALEZ	JUVENCIO HERNANDEZ CIRIACO
1) HUEJUTLA DE REYES	2) ZACUALTIPAN DE ANGELES	62) TEPEHUACAN DE GUERRERO	44) OTONGO DE GUADALUPE	1261	B1	COLEGIO BARTOLOMÉ DE MEDINA, CALLE FIERRO, NÚMERO 1, LOCALIDAD OTONGO DE GUADALUPE, CÓDIGO POSTAL 43123, TEPEHUACÁN DE GUERRERO, HIDALGO, FRENTE A LA CLÍNICA DE SALUD.	DEMIAN GIDE CORTES FUENTES	DIANA YADIRA OLIVER VITE	MANUEL Pelayo Pelayo	JORGE BLANCO HERNANDEZ	YERALDI CRUZ BAUTISTA	ANABELL MARTINEZ AUSTRIA	VIRGINIA BOCANEGRA MOLINA	MARIA DEL CARMEN HERNANDEZ BUSTOS	JORGE ALBERTO MORALES RANGEL
1) HUEJUTLA DE REYES	2) ZACUALTIPAN DE ANGELES	67) TIANGUISTENGO	1) TIANGUISTENGO	1333	B1	ESCUELA PRIMARIA GENERAL BENITO JUÁREZ, CALLE HÉROES 16 DE JULIO, SIN NÚMERO, BARRIO CHICHITLA, CÓDIGO POSTAL 43270, TIANGUISTENGO, HIDALGO, ATRÁS DEL CENTRO DE SALUD.	KAREN MARIBEL BELTRAN RODRIGUEZ	ANA ROSY ALARCON RODRIGUEZ	LESLI MONTIEL GONZALEZ	JESUS LADISLAO ALARCON ESPINOSA	JOSE GUADALUPE HERNANDEZ ASIAIN	OMAR OLIVARES ESPINOSA	GLORIA ESPINOSA MAYA	MARIA ESTHER AMADOR GERONIMO	EMIGDIO HERNANDEZ HERNANDEZ
1) HUEJUTLA DE REYES	2) ZACUALTIPAN DE ANGELES	67) TIANGUISTENGO	1) TIANGUISTENGO	1333	C1	ESCUELA PRIMARIA GENERAL BENITO JUÁREZ, CALLE HÉROES 16 DE JULIO, SIN NÚMERO, BARRIO CHICHITLA, CÓDIGO POSTAL 43270, TIANGUISTENGO, HIDALGO, ATRÁS DEL CENTRO DE SALUD.	MARIELA HERNANDEZ JUAREZ	ABDEL RIGOBERTO MONROY HERNANDEZ	MARIA EUFEMIA ORTEGA MARAÑON	DANIEL AUSTRIA VITE	SAUL HERNANDEZ HERNANDEZ	OFELIA BONILLA FIERRO	JESUS HERNANDEZ MARTINEZ	MARIN GOMEZ HERNANDEZ	JOSE MANUEL HERNANDEZ HERNANDEZ
1) HUEJUTLA DE REYES	2) ZACUALTIPAN DE ANGELES	67) TIANGUISTENGO	1) TIANGUISTENGO	1334	B1	AUDITORIO MUNICIPAL, CALLE PLAZA JUÁREZ, SIN NÚMERO, COLONIA CENTRO, CÓDIGO POSTAL 43270, TIANGUISTENGO, HIDALGO, FRENTE AL KIOSCO Y AL LADO DE LA BIBLIOTECA.	ALEJANDRA BELTRAN ALARCON	MOISES CAMPOS DEL RAZO	BRAULIO HERNANDEZ HERNANDEZ	KARLA GUADALUPE GOMEZ HERNANDEZ	ROBERTA CORTES HERNANDEZ	ROSA HERNÁNDEZ HERNÁNDEZ	MARIBEL CISNEROS CABRERA	ESTELA GAMERO LOMAS	HONORIO HERNANDEZ HERNANDEZ

Ubicación e Integración de Mesas Directivas de Casillas (ENCARTE)

Estado: HIDALGO

Distrito Federal	Distrito Local	Municipio	Localidad	Sección	Casilla	Ubicación	Presidenta/e	1er. Secretaria/o	2do. Secretaria/o	1er. Escrutador	2do. Escrutador	3er. Escrutador	1er. Suplente	2do. Suplente	3er. Suplente
1) HUEJUTLA DE REYES	2) ZACUALTIPAN DE ANGELES	67) TIANGUISTENGO	1) TIANGUISTENGO	1334	C1	AUDITORIO MUNICIPAL, CALLE PLAZA JUÁREZ, SIN NÚMERO, COLONIA CENTRO, CÓDIGO POSTAL 43270, TIANGUISTENGO, HIDALGO, FRENTE AL KIOSCO Y AL LADO DE LA BIBLIOTECA.	VALERIA HERNANDEZ ORDAZ	JUVENCIA PATRICIA CERVANTES FUENTES	JOSE ALEJANDRO CHAVEZ DE LA CRUZ	JOSE SAUL HERNANDEZ HERNANDEZ	ROSA ELVIRA CAMPOS DEL RAZO	LAURA HERNANDEZ HERNANDEZ	ANGELICA MARIA HERNANDEZ FIDEL	JANDI ALEIDI CERECEDO HERNANDEZ	MA. DEL CARMEN HERNANDEZ HERNANDEZ
1) HUEJUTLA DE REYES	2) ZACUALTIPAN DE ANGELES	67) TIANGUISTENGO	64) ZACATEMPA	1335	B1	GALERA PÚBLICA, CALLE SIN NOMBRE, SIN NÚMERO, LOCALIDAD ZACATEMPA, CÓDIGO POSTAL 43279, TIANGUISTENGO, HIDALGO, CENTRO DE LA LOCALIDAD.	MARIA DEL CARMEN ALARCON HERNANDEZ	RICARDO ESCUDERO CASTILLO	YARED CASTILLO CISNEROS	ELENA ESCUDERO HERNANDEZ	MARIA ESCUDERO PEREZ	MAYOLO ESCUDERO PEREZ	MARIA LIZBETH GONZALEZ HERNANDEZ	SENORINO ALARCON RAMIREZ	FELICIANO HERNANDEZ CISNEROS
1) HUEJUTLA DE REYES	2) ZACUALTIPAN DE ANGELES	67) TIANGUISTENGO	63) YATIPAN	1336	B1	COLEGIO DE BACHILLERES PLANTEL YATIPAN, CALLE SIN NOMBRE, SIN NÚMERO, LOCALIDAD YATIPAN, CÓDIGO POSTAL 43281, TIANGUISTENGO, HIDALGO, FRENTE A LA GALERA PÚBLICA.	BLADIMIR SAMUEL ARRIAGA REYES	KAREN BETSAIDA ARRIAGA REYES	MICHEL YANELY DOSAL HERNANDEZ	JUDITH ARRIAGA MEDINA	ERICKA GARCIA CARPIO	MARIA DEL CARMEN FUENTES SONI	NORMA GONZALEZ RAMOS	MARCO ANTONIO BALTAZAR GARCIA	MARIA TOMASA BAUTISTA HERNANDEZ
1) HUEJUTLA DE REYES	2) ZACUALTIPAN DE ANGELES	67) TIANGUISTENGO	3) ATECOXCO	1337	B1	GALERA PÚBLICA, CALLE SIN NOMBRE, SIN NÚMERO, LOCALIDAD ATECOXCO, CÓDIGO POSTAL 43281, TIANGUISTENGO, HIDALGO, A UN COSTADO DE LA ESCUELA PRIMARIA LICENCIADO GABRIEL RAMOS MILLÁN.	JEIMY CRISTAL HERNANDEZ GARCIA	EVA CARPIO FELIPE	FERNANDO HERNANDEZ CORTES	IRMA CORTES TELLEZ	JOSE FELIPE CORTES	ARACELI FELIPE REYES	NORMA GARCIA HERNANDEZ	MAYRA ALDANA FELIPE	MARGARITA HERNANDEZ SANCHEZ
1) HUEJUTLA DE REYES	2) ZACUALTIPAN DE ANGELES	67) TIANGUISTENGO	65) ZACATIPAN	1338	B1	GALERA PÚBLICA, CALLE SIN NOMBRE, SIN NÚMERO, LOCALIDAD ZACATIPÁN, CÓDIGO POSTAL 43279, TIANGUISTENGO, HIDALGO, FRENTE AL TELEBACHILLERATO COMUNITARIO.	MARICELA BAUTISTA OVIEDO	YOHALI HERNANDEZ BAUTISTA	ELSA YADHIRA HERNANDEZ CRUZ	TEODULO GONZALEZ GONZALEZ	JOSEFINA HERNANDEZ GONZALEZ	GUSTAVO MIGUEL HERNANDEZ HERNANDEZ	EDUARDO BAUTISTA HERNANDEZ	FAUSTINO HERNANDEZ BUSTOS	CATARINA HERNANDEZ HERNANDEZ
1) HUEJUTLA DE REYES	2) ZACUALTIPAN DE ANGELES	67) TIANGUISTENGO	65) ZACATIPAN	1338	C1	GALERA PÚBLICA, CALLE SIN NOMBRE, SIN NÚMERO, LOCALIDAD ZACATIPÁN, CÓDIGO POSTAL 43279, TIANGUISTENGO, HIDALGO, FRENTE AL TELEBACHILLERATO COMUNITARIO.	SERGIO ESPINOSA HERNANDEZ	GUADALUPE ANTONIO REYES	ALBERTA ESCUDERO HERNANDEZ	GALDINA HERNANDEZ BAUTISTA	ENRIQUE HERNANDEZ HERNANDEZ	LUCIO ANTONIO HERNANDEZ	FRANCISCA BAUTISTA HERNANDEZ	CAROLINA HERNANDEZ HERNANDEZ	CECILIA HERNANDEZ HERNANDEZ
1) HUEJUTLA DE REYES	2) ZACUALTIPAN DE ANGELES	67) TIANGUISTENGO	57) TLAHUILTEPA	1339	B1	GALERA PÚBLICA, CALLE SIN NOMBRE, SIN NÚMERO, LOCALIDAD TLAHUILTEPA, CÓDIGO POSTAL 43277, TIANGUISTENGO, HIDALGO, FRENTE A LA ESCUELA PRIMARIA ABUNDIO LARA.	ANAYELI ALEJO CARLOS	MOISES ALEJO RAMOS	MODESTA BAUTISTA ANGELES	ESTELA HERNANDEZ ALEJO	BENJAMIN BUSTOS BUSTOS	FEDERICO GONZALEZ BAUTISTA	ANTELMA GUILLERMO JUAREZ	GAUDENCIO ALEJO RAMOS	OFELIA CARLOS REYES
1) HUEJUTLA DE REYES	2) ZACUALTIPAN DE ANGELES	67) TIANGUISTENGO	44) SAN MIGUEL	1340	B1	GALERA PÚBLICA, CALLE SIN NOMBRE, SIN NÚMERO, LOCALIDAD SAN MIGUEL, CÓDIGO POSTAL 43275, TIANGUISTENGO, HIDALGO, FRENTE A LA ESCUELA PRIMARIA MIGUEL HIDALGO.	JULIA CERECEDO HERNANDEZ	AURELIO ESPINOSA CARLOS	ISMAEL ALARCON GALLARDO	OSCAR ALARCON GALLARDO	RICARDA ALARCON HERNANDEZ	LADISLAO ESPINOSA CARLOS	PEDRO ESPINOZA HERNANDEZ	PEDRO ESPINOZA PIÑA	ANA AIDE CASTILLO BAUTISTA
1) HUEJUTLA DE REYES	2) ZACUALTIPAN DE ANGELES	67) TIANGUISTENGO	55) TLACOLULA	1341	B1	GALERA PÚBLICA, CALLE SIN NOMBRE, SIN NÚMERO, LOCALIDAD TLACOLULA, CÓDIGO POSTAL 43282, TIANGUISTENGO, HIDALGO, FRENTE AL KIOSCO DE LA LOCALIDAD.	FREDY CAMPOS ZARAGOZA	HECTOR YAHIR CHAGOYA ZARAGOZA	YURIZELDA BURGOS BURGOS	MARINA CHAGOYA MARTINEZ	PERLA GUADALUPE CABRERA HERNANDEZ	CRISOFORO CERECEDO CISNEROS	EDUARDO CORDERO CISNEROS	BERNABE CORDERO CISNEROS	ARACELY CABRERA CABRERA
1) HUEJUTLA DE REYES	2) ZACUALTIPAN DE ANGELES	67) TIANGUISTENGO	62) XOCHIMILCO	1342	B1	GALERA PÚBLICA, CALLE SIN NOMBRE, SIN NÚMERO, LOCALIDAD XOCHIMILCO, CÓDIGO POSTAL 43280, TIANGUISTENGO, HIDALGO, A UN COSTADO DEL CENTRO DE EDUCACIÓN MEDIA SUPERIOR A DISTANCIA DE HIDALGO.	NEREYDA HERNANDEZ ESPINOSA	MAGALI DIEGO HERNANDEZ	LUCIBED IGNACIO CORTES	MARIA ROSA CORTES HERNANDEZ	EFREN HERNANDEZ FLORES	ANDRES BAUTISTA RAMIREZ	ABRAM DIEGO HERNANDEZ	ALMA NIEVES HERNANDEZ MONTIEL	JOSE HERNANDEZ RAMIREZ

Ubicación e Integración de Mesas Directivas de Casillas (ENCARTE)

Estado: HIDALGO

Distrito Federal	Distrito Local	Municipio	Localidad	Sección	Casilla	Ubicación	Presidenta/e	1er. Secretaria/o	2do. Secretaria/o	1er. Escrutador	2do. Escrutador	3er. Escrutador	1er. Suplente	2do. Suplente	3er. Suplente
1) HUEJUTLA DE REYES	2) ZACUALTIPAN DE ANGELES	67) TIANGUISTENGO	62) XOCHIMILCO	1342	C1	GALERA PÚBLICA, CALLE SIN NOMBRE, SIN NÚMERO, LOCALIDAD XOCHIMILCO, CÓDIGO POSTAL 43280, TIANGUISTENGO, HIDALGO, A UN COSTADO DEL CENTRO DE EDUCACIÓN MEDIA SUPERIOR A DISTANCIA DE HIDALGO.	ISAMAR CORTES NICOLAS	VIRIDIANA HERNÁNDEZ REYES	PEDRO IGNACIO HERNANDEZ	MARIA FLORENCIA CORTES REYES	GILDARDO IGNACIO RODRIGUEZ	YURIDIA ALONSO RAMIREZ	ROSALBA ESTEBAN HERNANDEZ	MARCELA BAUTISTA HERNANDEZ	JOSE CORTES MORALES
1) HUEJUTLA DE REYES	2) ZACUALTIPAN DE ANGELES	67) TIANGUISTENGO	32) LA MORITA	1343	B1	ESCUELA PRIMARIA GENERAL REDENCIÓN CAMPESINA, AVENIDA DEL MAESTRO, SIN NÚMERO, LOCALIDAD LA MORITA, CÓDIGO POSTAL 43273, TIANGUISTENGO, HIDALGO, FRENTE A TIENDA CASA AZUL.	ELIZABETH CEBADA DURAN	RUTILIA GONZALEZ GONZALEZ	MARIA NATIVIDAD HERNANDEZ VITE	EDER ALARCON ALARCON	MARIA MARCELINA LUCAS HERNANDEZ	CASIMIRO PEREZ ALARCON	CATARINO CISNEROS ALARCON	KARINA CAMPOS MONICO	RICARDO CISNEROS VERA
1) HUEJUTLA DE REYES	2) ZACUALTIPAN DE ANGELES	67) TIANGUISTENGO	25) IXCOTITLAN	1344	B1	ESCUELA PRIMARIA FRANCISCO I. MADERO, CALLE MADERO, NÚMERO 1, LOCALIDAD IXCOTITLAN, CÓDIGO POSTAL 43273, TIANGUISTENGO, HIDALGO, CENTRO DE LA LOCALIDAD.	CESAR HERNANDEZ HERNANDEZ	NORMA HERNANDEZ HERNANDEZ	ANA LAURA BAUTISTA BAUTISTA	FRANCISCO GONZALEZ HERNANDEZ	BEATRIZ HERNANDEZ HERNANDEZ	EUGENIA HERNANDEZ HERNANDEZ	ZENAIDA HERNANDEZ HERNANDEZ	FLORENCIA HERNANDEZ HERNANDEZ	OBED HERNANDEZ HERNANDEZ
1) HUEJUTLA DE REYES	2) ZACUALTIPAN DE ANGELES	67) TIANGUISTENGO	25) IXCOTITLAN	1344	C1	ESCUELA PRIMARIA FRANCISCO I. MADERO, CALLE MADERO, NÚMERO 1, LOCALIDAD IXCOTITLAN, CÓDIGO POSTAL 43273, TIANGUISTENGO, HIDALGO, CENTRO DE LA LOCALIDAD.	YARELY HERNANDEZ HERNANDEZ	IDALIA HERNANDEZ RAMIREZ	MAXIMINO BAUTISTA HERNANDEZ	ALEJANDRA HERNANDEZ BAUTISTA	CLAUDIA HERNANDEZ HERNANDEZ	SAMUEL HERNANDEZ HERNANDEZ	ALADIN HERNANDEZ RAMIREZ	JUSTINO HERNANDEZ HERNANDEZ	JOSEFINA DURAN HERNANDEZ
1) HUEJUTLA DE REYES	2) ZACUALTIPAN DE ANGELES	67) TIANGUISTENGO	41) POLINTOTLA	1344	E1	ESCUELA PRIMARIA MORELOS, CALLE SIN NOMBRE, SIN NÚMERO, LOCALIDAD POLINTOTLA, CÓDIGO POSTAL 43273, TIANGUISTENGO, HIDALGO, CENTRO DE LA LOCALIDAD.	ANGELA HERNANDEZ HERNANDEZ	ALEJANDRA CORTES MORALES	JAIME CORTES MORALES	PETRA GONZALEZ LUNA	BLANCA HERNANDEZ HERNANDEZ	MARISA HERNANDEZ HERNANDEZ	FAUSTINO HERNANDEZ CORTES	CAROLINA HERNANDEZ HERNANDEZ	MARIA MANUELA HERNANDEZ HERNANDEZ
1) HUEJUTLA DE REYES	2) ZACUALTIPAN DE ANGELES	67) TIANGUISTENGO	20) CHOLULA	1345	B1	GALERA PÚBLICA, CALLE SIN NOMBRE, SIN NÚMERO, LOCALIDAD CHOLULA, CÓDIGO POSTAL 43280, TIANGUISTENGO, HIDALGO, FRENTE A LA DELEGACIÓN MUNICIPAL.	RUBEN CORTES HERNANDEZ	MODESTO BAUTISTA DE LA CRUZ	EFRAIN HERNANDEZ HERNANDEZ	JOSE GAUDENCIO HERNANDEZ HERNANDEZ	PERFECTO HERNANDEZ HERNANDEZ	ERIK ALEXIS CRUZ TREJO	ROBERTO HERNANDEZ BAUTISTA	ELIZABETH HERNANDEZ GOMEZ	ARTEMIA GOMEZ HERNANDEZ
1) HUEJUTLA DE REYES	2) ZACUALTIPAN DE ANGELES	67) TIANGUISTENGO	39) PEMUXCO	1346	B1	CORREDOR DE LA BIBLIOTECA PÚBLICA INGENIERO WENCESLAO FUENTES SOLÍS NÚMERO 6652, CALLE SIN NOMBRE, SIN NÚMERO, CENTRO, LOCALIDAD PEMUXCO, CÓDIGO POSTAL 43273, TIANGUISTENGO, HIDALGO, FRENTE A LA PLAZA PRINCIPAL.	KARLA YUDITH HERNANDEZ ALARCON	BEATRIZ ADRIANA BELIO FLORES	JESSICA CEBADA DOMINGO	RAUL HERNANDEZ ALARCON	FILIMON ALARCON RODRIGUEZ	HECTOR GUILLERMO CORDOBA	HORACIO ALARCON RAMIREZ	LETICIA GUILLERMO SOLIS	CRISTOBAL CERECEDO ESPINOZA
1) HUEJUTLA DE REYES	2) ZACUALTIPAN DE ANGELES	67) TIANGUISTENGO	18) CHAPULA	1346	E1	GALERA PÚBLICA, CALLE SIN NOMBRE, SIN NÚMERO, LOCALIDAD CHAPULA, CÓDIGO POSTAL 43287, TIANGUISTENGO, HIDALGO, CENTRO DE LA LOCALIDAD.	BELLAZAR HERNANDEZ HERNANDEZ	SELENA GONZALEZ MARTINEZ	PASTOR HERNANDEZ HERNANDEZ	MARIA LUISA CAMPOS PIÑA	EDUARDO CRUZ HERNANDEZ	GLORIA HERNANDEZ MONTEL	SENON CRUZ SANCHEZ	DORICELA HERNANDEZ ARAU	RAUL JIMENEZ MONTEL
1) HUEJUTLA DE REYES	2) ZACUALTIPAN DE ANGELES	67) TIANGUISTENGO	45) SANTA MONICA	1347	B1	ESCUELA PRIMARIA IGNACIO ZARAGOZA, PLAZA PRINCIPAL, SIN NÚMERO, LOCALIDAD SANTA MÓNICA, CÓDIGO POSTAL 43293, TIANGUISTENGO, HIDALGO, A UN COSTADO DE LA BIBLIOTECA COMUNITARIA.	NAYCIR GUADALUPE HERNANDEZ HERNANDEZ	BRENDA ESMERALDA GONZALEZ PACHECO	BASILISA ISLAS HERNANDEZ	MONZERRAT CHAGOYA CASTILLO	BERTHA ESPINOSA BAUTISTA	SOFIA HERNANDEZ FLORES	LUIS URIEL HERNANDEZ HERNANDEZ	FABIOLA HERNANDEZ RUIZ	ROSA HERNANDEZ HERNANDEZ
1) HUEJUTLA DE REYES	2) ZACUALTIPAN DE ANGELES	67) TIANGUISTENGO	45) SANTA MONICA	1347	C1	ESCUELA PRIMARIA IGNACIO ZARAGOZA, PLAZA PRINCIPAL, SIN NÚMERO, LOCALIDAD SANTA MÓNICA, CÓDIGO POSTAL 43293, TIANGUISTENGO, HIDALGO, A UN COSTADO DE LA BIBLIOTECA COMUNITARIA.	YORDI BRIAN HERNANDEZ MORALES	ANA MARIA HERNANDEZ CHAGOYA	MERARY ANAI CAMPOS ROMERO	MARICELA DURAN CASTILLO	MONSERRAT GUADALUPE FUENTES TREJO	JOSE HERNANDEZ HERNANDEZ	YESSENIA HERNANDEZ HERNANDEZ	MARCELA HERNANDEZ HERNANDEZ	FIDEL HERNANDEZ RUIZ

Ubicación e Integración de Mesas Directivas de Casillas (ENCARTE)

Estado: HIDALGO

Distrito Federal	Distrito Local	Municipio	Localidad	Sección	Casilla	Ubicación	Presidenta/e	1er. Secretaria/o	2do. Secretaria/o	1er. Escrutador	2do. Escrutador	3er. Escrutador	1er. Suplente	2do. Suplente	3er. Suplente
1) HUEJUTLA DE REYES	2) ZACUALTIPAN DE ANGELES	67) TIANGUISTENGO	46) SOYATLA	1348	B1	GALERA PÚBLICA, CALLE SIN NOMBRE, SIN NÚMERO, LOCALIDAD SOYATLA, CÓDIGO POSTAL 43290, TIANGUISTENGO, HIDALGO, FRENTE AL AUDITORIO DE LA LOCALIDAD.	LIZBETH CHAVEZ SANCHEZ	LIZETH HERNANDEZ HERNANDEZ	FLORIBERTO BURGOS ARANDA	EUGENIO CHAVEZ HERNANDEZ	ALMA DELIA CORDOBA HERNANDEZ	JORGE LUIS CORDOBA HERNANDEZ	JUAN CORTES HERNANDEZ	HUMBERTO GOMEZ HERNANDEZ	ELEONIX CORDOVA HERNANDEZ
1) HUEJUTLA DE REYES	3) TLANCHINOL	72) TLANCHINOL	1) TLANCHINOL	1403	B1	AUDITORIO MUNICIPAL, CALLE LOMA GRANDE, SIN NÚMERO, BARRIO LOMA GRANDE, CÓDIGO POSTAL 43150, TLANCHINOL, HIDALGO, A 50 METROS DE LA TELESECUNDARIA PROFESOR EDMUNDO CASTILLO GONZÁLEZ.	NOLBERTO CAMPA LARA	ANA LAURA BUSTOS PEREZ	IRIS MAGALI JUAREZ ROMERO	CASIMIRO HERNANDEZ VITE	GUSTAVO LIBERIO ESPINOSA TOLENTINO	CIRILA HERNANDEZ HERNANDEZ	ELADIA HERNANDEZ SANCHEZ	MACRINA GARCIA FRANCISCO	CELSO MARIANO SALVADOR
1) HUEJUTLA DE REYES	3) TLANCHINOL	72) TLANCHINOL	1) TLANCHINOL	1403	C1	AUDITORIO MUNICIPAL, CALLE LOMA GRANDE, SIN NÚMERO, BARRIO LOMA GRANDE, CÓDIGO POSTAL 43150, TLANCHINOL, HIDALGO, A 50 METROS DE LA TELESECUNDARIA PROFESOR EDMUNDO CASTILLO GONZÁLEZ.	DIANA MARGARITA HERNANDEZ ESPINOSA	BENIDET HERNANDEZ LARA	SANDRA LUCIANO HERNANDEZ	ANTONIA ANICETO HERNANDEZ	AMALIA FERNANDEZ OSORIO	IVAN HERNANDEZ JUAREZ	TEODULO HERNANDEZ TORRES	JORGE LUIS HERNANDEZ CORONEL	BENITA MARTINEZ ANGELES
1) HUEJUTLA DE REYES	3) TLANCHINOL	72) TLANCHINOL	1) TLANCHINOL	1403	C2	AUDITORIO MUNICIPAL, CALLE LOMA GRANDE, SIN NÚMERO, BARRIO LOMA GRANDE, CÓDIGO POSTAL 43150, TLANCHINOL, HIDALGO, A 50 METROS DE LA TELESECUNDARIA PROFESOR EDMUNDO CASTILLO GONZÁLEZ.	MADELYNE ACOSTA TOLENTINO	INOCENCIA HERNANDEZ MONROY	JOSUE MARTINEZ DIAZ	EMMA CUELLAR VAZQUEZ	BERTHA GUERRERO TORRES	EPIFANIA HERNANDEZ PEÑA	FAVIOLA JUAREZ ROMERO	CECILIO JERONIMO SERNA	PRUDENCIO ARELLANOS DAMAS
1) HUEJUTLA DE REYES	3) TLANCHINOL	72) TLANCHINOL	1) TLANCHINOL	1403	C3	AUDITORIO MUNICIPAL, CALLE LOMA GRANDE, SIN NÚMERO, BARRIO LOMA GRANDE, CÓDIGO POSTAL 43150, TLANCHINOL, HIDALGO, A 50 METROS DE LA TELESECUNDARIA PROFESOR EDMUNDO CASTILLO GONZÁLEZ.	CONSTANTINA BAUTISTA HERNANDEZ	NAYELI HERNANDEZ VITE	MILTON TADEO GALVAN PRIMERO	ROBERTO DOLORES MEDINA	ARACELI HERNANDEZ CORONEL	YARELY HERNANDEZ REYES	PATRICIA MARTINEZ HERNANDEZ	SAUL JIMENEZ MARTINEZ	HERIBERTO LUCIANO HERNANDEZ
1) HUEJUTLA DE REYES	3) TLANCHINOL	72) TLANCHINOL	27) PAHUAYO	1404	B1	GALERA PÚBLICA, CALLE SIN NOMBRE, SIN NÚMERO, LOCALIDAD PAHUAYO, CÓDIGO POSTAL 43168, TLANCHINOL, HIDALGO, A UN COSTADO DE LA DELEGACIÓN MUNICIPAL.	DANIEL HERNANDEZ HERNANDEZ	NAYZER YAMIR ANTONIO DE DIOS	PAULA ANTONIO SEVERIANO	EDUARDO GONZALEZ HERNANDEZ	LORENZO HERNANDEZ GUILLEN	ALVINO MARTINEZ ANGELES	ADRIANA HERNANDEZ HERNANDEZ	MARIA TERESA HERNANDEZ PASCUAL	NICOLASA REYES HERNANDEZ
1) HUEJUTLA DE REYES	3) TLANCHINOL	72) TLANCHINOL	42) SANTA LUCIA	1405	B1	ESCUELA TELESECUNDARIA NÚMERO 175, CALLE SIN NOMBRE, SIN NÚMERO, LOCALIDAD SANTA LUCIA, CÓDIGO POSTAL 43168, TLANCHINOL, HIDALGO, A UN COSTADO DE LA GALERA PÚBLICA.	JUAN MACEDONIO BAILON HERNANDEZ	ANTONIO JULIAN FELIX TORRES	FLORENCIA GERONIMO BAUTISTA	ZENORINA HERNANDEZ HERNANDEZ	SIMONA MENDOZA LAUREANO	ROSA HERNANDEZ BAUTISTA	ALBERTO HERNANDEZ FRANCISCO	MARGARITA HERNANDEZ HERNANDEZ	JUANA CRISTINA HERNANDEZ HERNANDEZ
1) HUEJUTLA DE REYES	3) TLANCHINOL	72) TLANCHINOL	44) TEMANGO	1406	B1	GALERA PÚBLICA, CALLE SIN NOMBRE, SIN NÚMERO, LOCALIDAD TEMANGO, CÓDIGO POSTAL 43168, TLANCHINOL, HIDALGO, FRENTE A LA DELEGACIÓN MUNICIPAL.	YESENIA CAMARGO HERNANDEZ	DALIBASTY MEDINA HERNANDEZ	MARIA JULIA ANTONIO MARTINEZ	ROSENDO HERNANDEZ GONZALEZ	EVA HERNANDEZ NATIVIDAD	ROLANDO HERNANDEZ TEODORO	REFUGIO MEDINA HERNANDEZ	BIBIANA HERNANDEZ TAPIA	LUCIO LANDA HERNANDEZ
1) HUEJUTLA DE REYES	3) TLANCHINOL	72) TLANCHINOL	44) TEMANGO	1406	C1	GALERA PÚBLICA, CALLE SIN NOMBRE, SIN NÚMERO, LOCALIDAD TEMANGO, CÓDIGO POSTAL 43168, TLANCHINOL, HIDALGO, FRENTE A LA DELEGACIÓN MUNICIPAL.	BEATRIZ ARENAS FERNANDEZ	MARTHA ANTONIO ANTONIO	CARLOS HERNANDEZ GALACION	ALBERTA HERNANDEZ MARTINEZ	AGRIPINO HERNANDEZ ROMERO	SANTA IRENE LANDA HERNANDEZ	ILSE NAYELI MEDINA HILARION	GABINO HERNANDEZ XX	ANASTASIO HERNANDEZ HERNANDEZ
1) HUEJUTLA DE REYES	3) TLANCHINOL	72) TLANCHINOL	33) PUEBLO HIDALGO	1407	B1	GALERA PÚBLICA, CALLE SIN NOMBRE, SIN NÚMERO, LOCALIDAD PUEBLO HIDALGO, CÓDIGO POSTAL 43167, TLANCHINOL, HIDALGO, FRENTE A LA DELEGACIÓN MUNICIPAL.	CRESCENCIANO DOMINGUEZ HERNANDEZ	SOLEDAD DE LA CRUZ BAUTISTA	REGINA DOMINGO SALVADOR	ELEUTERIO DE LA CRUZ DOLORES	ANGELICA ALONSO ESTEBAN	MARIA MARCELINA BAUTISTA ANTONIO	AMELIA ANTONIO DOMINGO	FERMINA BAUTISTA DE LA CRUZ	MARGARITA BAUTISTA GUILLERMO

Ubicación e Integración de Mesas Directivas de Casillas (ENCARTE)

Estado: HIDALGO

Distrito Federal	Distrito Local	Municipio	Localidad	Sección	Casilla	Ubicación	Presidenta/e	1er. Secretaria/o	2do. Secretaria/o	1er. Escrutador	2do. Escrutador	3er. Escrutador	1er. Suplente	2do. Suplente	3er. Suplente
1) HUEJUTLA DE REYES	3) TLANCHINOL	72) TLANCHINOL	33) PUEBLO HIDALGO	1407	C1	GALERA PÚBLICA, CALLE SIN NOMBRE, SIN NÚMERO, LOCALIDAD PUEBLO HIDALGO, CÓDIGO POSTAL 43167, TLANCHINOL, HIDALGO, FRENTE A LA DELEGACIÓN MUNICIPAL.	PATRICIO ANTONIO ANTONIO	PERLA DE LA CRUZ HILARIO	CESAR BAUTISTA MARTINEZ	FLORA CATALINA HERNANDEZ BAUTISTA	PABLO ALONSO SALVADOR	NIEVES DE LA CRUZ HERNANDEZ	MIREYA BAUTISTA ALONSO	ODILON HERNANDEZ HERNANDEZ	CELERINA DE LA CRUZ BAUTISTA
1) HUEJUTLA DE REYES	3) TLANCHINOL	72) TLANCHINOL	24) JALPA	1408	B1	AUDITORIO DE LA LOCALIDAD, CALLE SIN NOMBRE, SIN NÚMERO, LOCALIDAD JALPA, CÓDIGO POSTAL 43160, TLANCHINOL, HIDALGO, A UN COSTADO DE LA DELEGACIÓN MUNICIPAL.	JUAN DAVID ALONSO PEDRO	ALBIN GABRIEL CIRIACO AMBROCIO	FLORENCIA ALFONSO HERNANDEZ	KAREN DIEGO TORRES	HERLINDA MARCELINO HERNANDEZ	LUCIANA MEDINA PEDRO	MARIA ANTONIO ANGELES	FLORENCIA ESPINDOLA HERNANDEZ	FIDEL HERNANDEZ ABRAHAM
1) HUEJUTLA DE REYES	3) TLANCHINOL	72) TLANCHINOL	24) JALPA	1408	C1	AUDITORIO DE LA LOCALIDAD, CALLE SIN NOMBRE, SIN NÚMERO, LOCALIDAD JALPA, CÓDIGO POSTAL 43160, TLANCHINOL, HIDALGO, A UN COSTADO DE LA DELEGACIÓN MUNICIPAL.	MARIA CONCEPCION ANTONIO ANGELES	MIRNA ENID FRANCISCO AGUSTIN	MA. FELIX BAUTISTA BAUTISTA	JACOBO HERNANDEZ HERNANDEZ	BELEM MARTINEZ ANTONIO	GLORIA AMADOR HERNANDEZ	MARIA FELIX ANTONIO CUELLAR	MELITON ESPINDOLA HERNANDEZ	AMANCIO GONZALEZ SANTANA
1) HUEJUTLA DE REYES	3) TLANCHINOL	72) TLANCHINOL	14) CUATLIMAX	1409	B1	GALERA PÚBLICA, CALLE SIN NOMBRE, SIN NÚMERO, LOCALIDAD CUATLIMAX, CÓDIGO POSTAL 43160, TLANCHINOL, HIDALGO, FRENTE AL COLEGIO DE BACHILLERES DEL ESTADO DE HIDALGO.	GLORIA YAZMIN ESPINDOLA REYES	JULIA CANO DIONICIO	MARCO ANTONIO HERNANDEZ HERNANDEZ	YESENIA MEDINA FELIX	ALBERTO HERMENEGILDO NICOLAS	MANUEL HERNANDEZ BAUTISTA	MARCELINA MARTINEZ ESPINDOLA	JAIME MONTAÑO DAMAZO	ROSENDO BUSTOS HERNANDEZ
1) HUEJUTLA DE REYES	3) TLANCHINOL	72) TLANCHINOL	14) CUATLIMAX	1409	C1	GALERA PÚBLICA, CALLE SIN NOMBRE, SIN NÚMERO, LOCALIDAD CUATLIMAX, CÓDIGO POSTAL 43160, TLANCHINOL, HIDALGO, FRENTE AL COLEGIO DE BACHILLERES DEL ESTADO DE HIDALGO.	DELIA ALEJANDRA CAMPOS HERNANDEZ	CAROLINA HERNANDEZ CAMARGO	NICEFORA HERNANDEZ REYES	RAFAEL BAUTISTA HERNANDEZ	BOMFILIA HERNANDEZ AUSTRIA	TEODULO HERNANDEZ OVIEDO	OLIVIA MARTINEZ VAZQUEZ	BACILICIO MONTAÑO HERNANDEZ	ANCELMO MARTINEZ CRUZ
1) HUEJUTLA DE REYES	3) TLANCHINOL	72) TLANCHINOL	21) HUEYAPA	1410	B1	AUDITORIO DE LA LOCALIDAD, CALLE SIN NOMBRE, SIN NÚMERO, LOCALIDAD HUEYAPA, CÓDIGO POSTAL 43160, TLANCHINOL, HIDALGO, FRENTE A LA GALERA PÚBLICA.	ANA ESTELA ANTONIO HERNANDEZ	ANNA JAZMIN ARCADIO ANTONIO	KARLA BAUTISTA JOAQUIN	YARELI GERONIMO BAUTISTA	SILVIA ARCADIO MARIANO	VICENTE ESPINOSA TAPIA	RIGOBERTO GOMEZ GARCIA	MARIA EUFERTA BAUTISTA MARIANO	MARIA FELIX CHAVARRIA MARIANO
1) HUEJUTLA DE REYES	3) TLANCHINOL	72) TLANCHINOL	21) HUEYAPA	1410	C1	AUDITORIO DE LA LOCALIDAD, CALLE SIN NOMBRE, SIN NÚMERO, LOCALIDAD HUEYAPA, CÓDIGO POSTAL 43160, TLANCHINOL, HIDALGO, FRENTE A LA GALERA PÚBLICA.	JOSE ANTONIO RAMIREZ	VICTOR DAVID AGUADO HERNANDEZ	URIEL CHAVARRIA BAUTISTA	EPIFANIO ANTONIO HERNANDEZ	YURIDIA BAUTISTA BAUTISTA	HERMENEGILDA GERONIMO ANTONIO	BENJAMIN ANTONIO GERONIMO	FELICITAS CASIMIRO HERNANDEZ	FLORENCIA BAUTISTA DOMINGO
1) HUEJUTLA DE REYES	3) TLANCHINOL	72) TLANCHINOL	46) TENEXCO	1410	E1	GALERA PÚBLICA, CALLE SIN NOMBRE, SIN NÚMERO, LOCALIDAD TENEXCO, CÓDIGO POSTAL 43162, TLANCHINOL, HIDALGO, FRENTE A LA DELEGACIÓN MUNICIPAL.	MARICELA DOMINGO VALDIVIA	JEREMIAS NEREYDA REYES	LAURA FLORES GARCIA	REINALDA NEREYDA REYES	HUMBERTO NEREYDA TRINIDAD	MARIA TERESA SALAZAR RUANO	RUFINA ALONSO MEDINA	ROSA ANTONIO MEDINA	TOMAS HERNANDEZ LOPEZ
1) HUEJUTLA DE REYES	3) TLANCHINOL	72) TLANCHINOL	35) QUIMIXTLA (RANCHERÍA)	1410	E2	ESCUELA PRIMARIA LÁZARO CÁRDENAS, CALLE SIN NOMBRE, SIN NÚMERO, LOCALIDAD QUIMIXTLA, CÓDIGO POSTAL 43156, TLANCHINOL, HIDALGO, A UN COSTADO DE LA TIENDA COMUNITARIA.	ANSELMO ZAVALETA MEDINA	VICTOR YAHIR HERNANDEZ BENITO	SANDRA HERNANDEZ GEREZANO	ROSALBA DOMINGO ANGELES	HUMBERTO BAUTISTA MEDINA	GRACIELA ROCHA JUAREZ	MARICELA ALONZO LORENZO	CATALINA GONZALEZ MATIAS	JOSE HERNANDEZ FELIPE
1) HUEJUTLA DE REYES	3) TLANCHINOL	72) TLANCHINOL	35) QUIMIXTLA (RANCHERÍA)	1410	E2C1	ESCUELA PRIMARIA LÁZARO CÁRDENAS, CALLE SIN NOMBRE, SIN NÚMERO, LOCALIDAD QUIMIXTLA, CÓDIGO POSTAL 43156, TLANCHINOL, HIDALGO, A UN COSTADO DE LA TIENDA COMUNITARIA.	PRESBITERO BAUTISTA MEJIA	NORMA HERNANDEZ DOMINGO	BENANCIA HERNANDEZ SALVADOR	FRANCISCO AGUSTIN ISIDRO	ARSELIA REYES GARCIA	FRANCISCO REYES GARCIA	ELENA GARCIA DOMINGUEZ	EMMA HERNANDEZ BAUTISTA	MA DEL ROSARIO MORALES VICENTE

Ubicación e Integración de Mesas Directivas de Casillas (ENCARTE)

Estado: HIDALGO

Distrito Federal	Distrito Local	Municipio	Localidad	Sección	Casilla	Ubicación	Presidenta/e	1er. Secretaria/o	2do. Secretaria/o	1er. Escrutador	2do. Escrutador	3er. Escrutador	1er. Suplente	2do. Suplente	3er. Suplente
1) HUEJUTLA DE REYES	3) TLANCHINOL	72) TLANCHINOL	25) LONTLA	1411	B1	GALERA PÚBLICA, CALLE SIN NOMBRE, SIN NÚMERO, LOCALIDAD LONTLA, CÓDIGO POSTAL 43165, TLANCHINOL, HIDALGO, FRENTE A LA DELEGACIÓN MUNICIPAL.	YURISELDA GARIBALDI HERNANDEZ	EDGAR HERNANDEZ MARTINEZ	APOLONIO CERECEDO HERNANDEZ	PATRICIA CORTES ORTEGA	MAGALI HERNANDEZ BUSTOS	MARCIAL HERNANDEZ HERNANDEZ	MARGARITA BUSTOS HERNANDEZ	REBECA CERVANTES HERNANDEZ	CATALINA HERNANDEZ HERNANDEZ
1) HUEJUTLA DE REYES	3) TLANCHINOL	72) TLANCHINOL	25) LONTLA	1411	C1	GALERA PÚBLICA, CALLE SIN NOMBRE, SIN NÚMERO, LOCALIDAD LONTLA, CÓDIGO POSTAL 43165, TLANCHINOL, HIDALGO, FRENTE A LA DELEGACIÓN MUNICIPAL.	ERIKA GARIVALDE HERNANDEZ	YARELI JUAREZ MEDINA	MARINO CERVANTES DE LA CRUZ	HARISEL GUILLERMO MEDINA	FLOR IDALIA HERNANDEZ HERNANDEZ	JORGE ISIDRO HERNANDEZ	RUBEN CEBOLLON HERNANDEZ	MATILDE HERNANDEZ CORONEL	VICTORINO HERNANDEZ HERNANDEZ
1) HUEJUTLA DE REYES	3) TLANCHINOL	72) TLANCHINOL	39) SAN JOSE	1412	B1	ESCUELA TELESECUNDARIA NÚMERO 303, CALLE SIN NOMBRE, SIN NÚMERO, LOCALIDAD SAN JOSÉ, CÓDIGO POSTAL 43161, TLANCHINOL, HIDALGO, FRENTE A LA DELEGACIÓN MUNICIPAL.	ADRIANA GARCIA HERNANDEZ	ESMERALDA BAUTISTA ORTEGA	ALISON ESPINA HERNANDEZ	ANA HERNANDEZ JUAREZ	DAMIANA BAUTISTA TORRES	MARCELINO BAUTISTA MONROY	BRENDA EVELIA HERNANDEZ HERNANDEZ	ROSA HERNANDEZ HERNANDEZ	TEOFILO HERNANDEZ HERNANDEZ
1) HUEJUTLA DE REYES	3) TLANCHINOL	72) TLANCHINOL	39) SAN JOSE	1412	C1	ESCUELA TELESECUNDARIA NÚMERO 303, CALLE SIN NOMBRE, SIN NÚMERO, LOCALIDAD SAN JOSÉ, CÓDIGO POSTAL 43161, TLANCHINOL, HIDALGO, FRENTE A LA DELEGACIÓN MUNICIPAL.	EMMA BAUTISTA HERNANDEZ	JOSE RAFAEL DE LA CRUZ HERNANDEZ	LIZBETH HERNANDEZ CIRIACO	CLEMENCIA BAUTISTA HERNANDEZ	ANA BAUTISTA ESCOBAR	ROCIO DE LA CRUZ HERNANDEZ	CLAUDIA HERNANDEZ HERNANDEZ	TOMAS DE LA CRUZ HERNANDEZ	JULIAN HERNANDEZ MARTINEZ
1) HUEJUTLA DE REYES	3) TLANCHINOL	72) TLANCHINOL	4) ACATIPA	1413	B1	GALERA PÚBLICA, CALLE SIN NOMBRE, SIN NÚMERO, LOCALIDAD ACATIPA, CÓDIGO POSTAL 43161, TLANCHINOL, HIDALGO, A UN COSTADO DE LA DELEGACIÓN MUNICIPAL.	ROSALBA HERNANDEZ GUZMAN	ANTONIO ISRAEL AZUARA GONZALEZ	FLOR IDALIA BAUTISTA HERNANDEZ	ANA MARIA HERNANDEZ HERNANDEZ	RAUL HERNANDEZ HERNANDEZ	MAURO AZUARA HERNANDEZ	MARIA BASILISA HERNANDEZ QUINTANA	OLEGARIO HERNANDEZ BAUTISTA	JOSEFINA HERNANDEZ JUAREZ
1) HUEJUTLA DE REYES	3) TLANCHINOL	72) TLANCHINOL	2) SANTA MARIA TEPETZINTLA	1414	B1	GALERA PÚBLICA, CALLE REVOLUCIÓN, SIN NÚMERO, BARRIO CUATEMPA, LOCALIDAD SANTA MARIA TEPETZINTLA, CÓDIGO POSTAL 43163, TLANCHINOL, HIDALGO, A 50 METROS DEL PREESCOLAR IGNACIO LÓPEZ RAYÓN.	FORTINO BAUTISTA HERNANDEZ	ROSALIA HERNANDEZ CRUZ	YESSICA BAUTISTA CRUZ	MARIA MINERVA BAUTISTA HERNANDEZ	FRANCISCA BAUTISTA VAZQUEZ	HERMITANIA GARCIA MEDINA	EMILIA HERNANDEZ DOMINGO	EZEQUIEL HERNANDEZ HERNANDEZ	BENITO BAUTISTA CELINA
1) HUEJUTLA DE REYES	3) TLANCHINOL	72) TLANCHINOL	2) SANTA MARIA TEPETZINTLA	1414	C1	GALERA PÚBLICA, CALLE REVOLUCIÓN, SIN NÚMERO, BARRIO CUATEMPA, LOCALIDAD SANTA MARIA TEPETZINTLA, CÓDIGO POSTAL 43163, TLANCHINOL, HIDALGO, A 50 METROS DEL PREESCOLAR IGNACIO LÓPEZ RAYÓN.	JESUS BAUTISTA VAZQUEZ	MANUELA AMADOR GALLEGOS	GREGORIO BAUTISTA HERNANDEZ	VICTORINA BAUTISTA HERNANDEZ	EUFEMIA GALLEGOS MARTINEZ	JUANA GERONIMO REYES	ALEJANDRA HERNANDEZ HERNANDEZ	INES HERNANDEZ HERNANDEZ	ROSALINA BAUTISTA CONCEPCION
1) HUEJUTLA DE REYES	3) TLANCHINOL	72) TLANCHINOL	2) SANTA MARIA TEPETZINTLA	1414	C2	GALERA PÚBLICA, CALLE REVOLUCIÓN, SIN NÚMERO, BARRIO CUATEMPA, LOCALIDAD SANTA MARIA TEPETZINTLA, CÓDIGO POSTAL 43163, TLANCHINOL, HIDALGO, A 50 METROS DEL PREESCOLAR IGNACIO LÓPEZ RAYÓN.	PABLO GARCIA BAUTISTA	MARIA NATIVIDAD ANTONIO HERNANDEZ	HUMBERTA BAUTISTA HERNANDEZ	MA EUGENIA BAUTISTA MARTINEZ	SANTOS GARCIA DOMINGO	ALVARO HERNANDEZ BAUTISTA	BARBARA HERNANDEZ HERNANDEZ	EUDOXIA ALONSO MAURILIO	CASIMIRO GARCIA CORONEL
1) HUEJUTLA DE REYES	3) TLANCHINOL	72) TLANCHINOL	22) HUITEPEC	1415	B1	AUDITORIO DE LA LOCALIDAD, CALLE SIN NOMBRE, SIN NÚMERO, LOCALIDAD HUITEPEC, CÓDIGO POSTAL 43162, TLANCHINOL, HIDALGO, A 100 METROS DE LA DELEGACIÓN MUNICIPAL.	MAXIMINO FRANCISCO HERNANDEZ	IDALIA CENOBIO CIRILO	YANET SARAHI DOMINGO VILLEGAS	ROSENDO EPIFANIO BENITO	MIRIAM FERNANDEZ REYES	LETICIA HERNANDEZ CANO	FLORA HERNANDEZ HERNANDEZ	RAUL FELIPE VALDIVIA	CIRILA FLORES GARCIA
1) HUEJUTLA DE REYES	3) TLANCHINOL	72) TLANCHINOL	22) HUITEPEC	1415	C1	AUDITORIO DE LA LOCALIDAD, CALLE SIN NOMBRE, SIN NÚMERO, LOCALIDAD HUITEPEC, CÓDIGO POSTAL 43162, TLANCHINOL, HIDALGO, A 100 METROS DE LA DELEGACIÓN MUNICIPAL.	MAYRA YANETH ALONSO TOVAR	SARAIN CRUZ VAZQUEZ	ANAYELI EPIFANIO AMBROCIO	NORMA ANGELICA FELIPE MARTINEZ	SONIA EDITH HERNANDEZ BAUTISTA	MARIA LUISA HERNANDEZ GALVAN	EPIFANIA ALONSO VALDIVIA	EMILIA FERNANDEZ HERNANDEZ	ANTONIO DOMINGO LORENZO

Ubicación e Integración de Mesas Directivas de Casillas (ENCARTE)

Estado: HIDALGO

Distrito Federal	Distrito Local	Municipio	Localidad	Sección	Casilla	Ubicación	Presidenta/e	1er. Secretaria/o	2do. Secretaria/o	1er. Escrutador	2do. Escrutador	3er. Escrutador	1er. Suplente	2do. Suplente	3er. Suplente
1) HUEJUTLA DE REYES	3) TLANCHINOL	72) TLANCHINOL	11) COATLAPECH	1416	B1	GALERA PÚBLICA, CALLE SIN NOMBRE, SIN NÚMERO, LOCALIDAD COATLAPECH, CÓDIGO POSTAL 43156, TLANCHINOL, HIDALGO, FRENTE AL CENTRO DE SALUD.	ESTELA JOAQUIN REGINO	DAVID HERNANDEZ JUAN	ANGELICA DOMINGO REYES	FLOR ITZEL DOMINGO RIVERA	PRIMITIVA FRANCISCO LORENZO	ESPERANZA GARCIA HERNANDEZ	BERTHA JOAQUIN REGINO	YOLANDA LOPEZ EXCELENTE	CRISANTA AGUSTIN ISIDRO
1) HUEJUTLA DE REYES	3) TLANCHINOL	72) TLANCHINOL	9) COAMAPIL	1417	B1	ESCUELA PRIMARIA GENERAL PROFESOR ELISEO BANDALA FERNÁNDEZ, CALLE SIN NOMBRE, SIN NÚMERO, LOCALIDAD COAMAPIL, CÓDIGO POSTAL 43159, TLANCHINOL, HIDALGO, CENTRO DE LA LOCALIDAD.	MA. VALENTINA GONZALEZ GUZMAN	DANIELA HERNANDEZ BAUTISTA	ADRIAN BAUTISTA JUAREZ	RAFAEL ESPINOZA HERNANDEZ	MARTINA HERNANDEZ BAUTISTA	INOCENCIA HERNANDEZ GUZMAN	FELICITAS GUZMAN ESPINOSA	ALEJANDRO HERNANDEZ ESPINOSA	LAZARO GUZMAN CORONEL
1) HUEJUTLA DE REYES	3) TLANCHINOL	72) TLANCHINOL	9) COAMAPIL	1417	C1	ESCUELA PRIMARIA GENERAL PROFESOR ELISEO BANDALA FERNÁNDEZ, CALLE SIN NOMBRE, SIN NÚMERO, LOCALIDAD COAMAPIL, CÓDIGO POSTAL 43159, TLANCHINOL, HIDALGO, CENTRO DE LA LOCALIDAD.	MELANIE GUZMAN GUZMAN	IMELDA HERNANDEZ GUZMAN	RAYMUNDA BAUTISTA VITE	AMANCIO GUZMAN VERA	MARGARITO HERNANDEZ GABRIEL	FLORENCIA CASTRO FLORES	LAZARO HERNANDEZ BAUTISTA	INES HERNANDEZ GUZMAN	MARIA INES HERNANDEZ CORONEL
1) HUEJUTLA DE REYES	3) TLANCHINOL	72) TLANCHINOL	18) CHICHILTEPETL	1418	B1	ESCUELA PRIMARIA JUAN DE LA BARRERA, CALLE SIN NOMBRE, SIN NÚMERO, LOCALIDAD CHICHILTEPETL, CÓDIGO POSTAL 43159, TLANCHINOL, HIDALGO, CENTRO DE LA LOCALIDAD.	RICARDO GONZALEZ GONZALEZ	GRINDELIA DE LA CRUZ HERNANDEZ	CONCEPCION GONZALEZ DOMINGO	HILDA HERNANDEZ HERNANDEZ	MODESTO SILVANO HERNANDEZ HERNANDEZ	KARINA HERNANDEZ GONZALEZ	MARIA CATARINA BAUTISTA ROMERO	ELENA HERNANDEZ PEREZ	MAURICIO HERNANDEZ HERNANDEZ
1) HUEJUTLA DE REYES	3) TLANCHINOL	72) TLANCHINOL	18) CHICHILTEPETL	1418	C1	ESCUELA PRIMARIA JUAN DE LA BARRERA, CALLE SIN NOMBRE, SIN NÚMERO, LOCALIDAD CHICHILTEPETL, CÓDIGO POSTAL 43159, TLANCHINOL, HIDALGO, CENTRO DE LA LOCALIDAD.	AIDE BAUTISTA HERNANDEZ	OLIVERIO DE LA CRUZ HERNANDEZ	ARACELI HERNANDEZ DE LA CRUZ	MA AGUSTINA HERNANDEZ HERNANDEZ	YARELI HERNANDEZ HERNANDEZ	MA TERESA BAUTISTA ROMERO	CANDELARIA GONZALEZ HERNANDEZ	ROBERTO HERNANDEZ CONCEPCION	MARCIA HERNANDEZ ALVARADO
1) HUEJUTLA DE REYES	3) TLANCHINOL	72) TLANCHINOL	53) TOCTITLAN	1419	B1	GALERA PÚBLICA, CALLE SIN NOMBRE, SIN NÚMERO, LOCALIDAD TOCTITLÁN, CÓDIGO POSTAL 43157, TLANCHINOL, HIDALGO, FRENTE A LA ESCUELA PRIMARIA MELCHOR OCAMPO.	NORMA ANGELICA BAUTISTA HERNANDEZ	MARIA FEDERICA HERNANDEZ BAUTISTA	LAURA HERNANDEZ HERNANDEZ	DOMINGA BAUTISTA HERNANDEZ	IMELDA HERNANDEZ BAUTISTA	ABRAHAM HERNANDEZ DOMINGO	MARIA PATRICIA HERNANDEZ HERNANDEZ	MODESTA HERNANDEZ HERNANDEZ	MARIA LORENZA HERNANDEZ HERNANDEZ
1) HUEJUTLA DE REYES	3) TLANCHINOL	72) TLANCHINOL	53) TOCTITLAN	1419	C1	GALERA PÚBLICA, CALLE SIN NOMBRE, SIN NÚMERO, LOCALIDAD TOCTITLÁN, CÓDIGO POSTAL 43157, TLANCHINOL, HIDALGO, FRENTE A LA ESCUELA PRIMARIA MELCHOR OCAMPO.	IRENE BAUTISTA BAUTISTA	FLORICELA HERNANDEZ HERNANDEZ	EUSTASIO HERNANDEZ HERNANDEZ	INES BAUTISTA MEDINA	MAGDALENA HERNANDEZ BAUTISTA	LIBIA HERNANDEZ ELIAS	MARIBEL HERNANDEZ HERNANDEZ	ARTEMIO HERNANDEZ CORTES	RICARDO GUZMAN HERNANDEZ
1) HUEJUTLA DE REYES	3) TLANCHINOL	72) TLANCHINOL	50) TIERRA COLORADA	1420	B1	EXTERIOR DE LA CASA EJIDAL, CALLE SIN NOMBRE, SIN NÚMERO, LOCALIDAD TIERRA COLORADA, CÓDIGO POSTAL 43164, TLANCHINOL, HIDALGO, FRENTE AL TANQUE DE AGUA.	AMALIA BAUTISTA SALVADOR	LUCILA ANDRES HERNANDEZ	CRISTINA AVILA RAMOS	MAGDALENA AVILA RAMOS	FELIPA DANIEL AGUSTIN	PETRA ANGELES MARTINEZ	AURORA FRANCISCO HERNANDEZ	HERMINIA FRANCISCO HERNANDEZ	MARGARITA FRANCISCO HERNANDEZ
1) HUEJUTLA DE REYES	3) TLANCHINOL	72) TLANCHINOL	23) IXTLAPALA	1421	B1	AUDITORIO DE LA LOCALIDAD, CALLE SIN NOMBRE, SIN NÚMERO, LOCALIDAD IXTLAPALA, CÓDIGO POSTAL 43156, TLANCHINOL, HIDALGO, A UN COSTADO DE LA ESCUELA PRIMARIA BILINGÜE EMILIANO ZAPATA.	HEDERIT ANTONIO FRANCISCO	VIANEY FRANCISCO GARCIA	ELPIDIA AGUSTIN HERNANDEZ	BALBINA AGUSTIN VALDIVIA	HERMENEGILDA FRANCISCO HERNANDEZ	ODILON FRANCISCO HERNANDEZ	PRIMITIVO AGUSTIN HERNANDEZ	CELIA CANDELARIO HERNANDEZ	PEDRO HERNANDEZ GARCIA
1) HUEJUTLA DE REYES	3) TLANCHINOL	72) TLANCHINOL	26) OLOTLA	1422	B1	AUDITORIO DE LA LOCALIDAD, CALLE SIN NOMBRE, SIN NÚMERO, LOCALIDAD OLOTLA, CÓDIGO POSTAL 43153, TLANCHINOL, HIDALGO, CERCA DE LA ESCUELA PRIMARIA JUAN ÁLVAREZ.	DULCE MARIA BAUTISTA HERNANDEZ	DOLORES ISABEL BUSTOS HERNANDEZ	ELVIA HERNANDEZ BAUTISTA	JORGE HERNANDEZ GOMEZ	ALEJANDRA DE LA CRUZ DIEGO	SEVERO AGUSTIN DOLORES	PEDRO BAUTISTA NATIVIDAD	MARIA DOMINGA DE LA CRUZ HERNANDEZ	MARCELINA GUADALUPE HERNANDEZ

Ubicación e Integración de Mesas Directivas de Casillas (ENCARTE)

Estado: HIDALGO

Distrito Federal	Distrito Local	Municipio	Localidad	Sección	Casilla	Ubicación	Presidenta/e	1er. Secretaria/o	2do. Secretaria/o	1er. Escrutador	2do. Escrutador	3er. Escrutador	1er. Suplente	2do. Suplente	3er. Suplente
1) HUEJUTLA DE REYES	3) TLANCHINOL	72) TLANCHINOL	26) OLOTLA	1422	C1	AUDITORIO DE LA LOCALIDAD, CALLE SIN NOMBRE, SIN NÚMERO, LOCALIDAD OLOTLA, CÓDIGO POSTAL 43153, TLANCHINOL, HIDALGO, CERCA DE LA ESCUELA PRIMARIA JUAN ÁLVAREZ.	JUAN DIEGO BAUTISTA AGUSTIN	ANASTACIA GUADALUPE JIMENEZ	MELECIA HERNANDEZ CONCEPCION	GERARDO HERNANDEZ HERNANDEZ	VALENTINA HERNANDEZ BAUTISTA	ELVIRA ANTONIO HERNANDEZ	ANTONIO VICENTE CRUZ XX	MARIA TEODOSIA FERNANDO GUADALUPE	ALEJANDRA FLORES HERNANDEZ
1) HUEJUTLA DE REYES	3) TLANCHINOL	72) TLANCHINOL	6) APANTLAZOL	1422	E1	GALERA PÚBLICA, CALLE SIN NOMBRE, SIN NÚMERO, LOCALIDAD APANTLAZOL, CÓDIGO POSTAL 43154, TLANCHINOL, HIDALGO, A UN COSTADO DE LA DELEGACIÓN MUNICIPAL.	EZEQUIEL CARLOS HERNANDEZ	MARLEN CARLOS HERNANDEZ	JUAN ERASMO HERNANDEZ CENOBIO	ELEYDA HERNANDEZ CONTRERAS	AIDE HERNANDEZ HERNANDEZ	ITZEL GUADALUPE BAUTISTA	JOSE SANTOS HERNANDEZ BAUTISTA	RAYMUNDO HERNANDEZ BAUTISTA	GABRIEL HERNANDEZ GARCIA
1) HUEJUTLA DE REYES	3) TLANCHINOL	72) TLANCHINOL	15) CHACHALA	1423	B1	AUDITORIO Y DELEGACIÓN MUNICIPAL, CALLE SIN NOMBRE, SIN NÚMERO, LOCALIDAD CHACHALA, CÓDIGO POSTAL 43156, TLANCHINOL, HIDALGO, A UN COSTADO DE LA ESCUELA PRIMARIA 20 DE NOVIEMBRE.	LUIS ENRIQUE ANGELES ALONZO	LUCINA GONZALEZ HERNANDEZ	PEDRO LOPEZ AUSTRIA	HERMENEGILDO HERNANDEZ AVILA	GRISELDA HERNANDEZ VELASCO	OSCAR AUSTRIA ZENIL	NAPOLEON LOPEZ HUERTA	CRISOFORO GONZALEZ HERNANDEZ	JOSEFINA HERNANDEZ PEDRAZA
1) HUEJUTLA DE REYES	3) TLANCHINOL	72) TLANCHINOL	34) QUETZALTZONGO	1423	E1	ESCUELA PRIMARIA GENERAL CRISTÓBAL COLÓN, CALLE SIN NOMBRE, SIN NÚMERO, LOCALIDAD QUETZALTZONGO, CÓDIGO POSTAL 43156, TLANCHINOL, HIDALGO, FRENTE A LA DELEGACIÓN MUNICIPAL.	TERESA DE JESUS LOPEZ ROMERO	AXEL IVAN GUTIERREZ RIVERA	FLORA CHAVEZ GARCIA	EMILIO HERNANDEZ CORTEZ	SERGIO MIGUEL HERNANDEZ HERNANDEZ	YESENIA HERNANDEZ MELO	ANGELICA ARTEAGA MELO	MA. CONCEPCION CORTES DIAZ	MINERVA CRUZ HERNANDEZ
1) HUEJUTLA DE REYES	3) TLANCHINOL	72) TLANCHINOL	19) CHIPOCO	1423	E2	AUDITORIO DE LA LOCALIDAD, CALLE PRINCIPAL, SIN NÚMERO, BARRIO CENTRO, LOCALIDAD CHIPOCO, CÓDIGO POSTAL 43156, TLANCHINOL, HIDALGO, A UN COSTADO DE LA DELEGACIÓN MUNICIPAL.	BRAULIA GUZMAN HERNANDEZ	HERIBERTO HERNANDEZ GUZMAN	LUIS EDUARDO GUZMAN RAMOS	VANESSA GUZMAN VALDIVIA	EUSEBIO HERNANDEZ GUILLERMO	MARIA SANTA AGUSTIN TRINIDAD	ELENA FLORES MERA	ARSENIO HERNANDEZ HERNANDEZ	JOSE GUZMAN HERNANDEZ
1) HUEJUTLA DE REYES	3) TLANCHINOL	72) TLANCHINOL	38) SAN CRISTOBAL	1424	B1	AUDITORIO DE LA LOCALIDAD, CALLE SIN NOMBRE, SIN NÚMERO, LOCALIDAD SAN CRISTÓBAL, CÓDIGO POSTAL 43155, TLANCHINOL, HIDALGO, A UN COSTADO DEL CENTRO DE SALUD.	JANETH GUZMAN HERNANDEZ	XIMENA HERNANDEZ HERNANDEZ	LUIS ALEJANDRO HERNANDEZ MARTINEZ	PATRICIO ANTONIO HERNANDEZ	EUSEBIA HERNANDEZ HERNANDEZ	CIRILA HERNANDEZ HERNANDEZ	FELICITAS CAMILO HERNANDEZ	ELIA HERNANDEZ HERNANDEZ	FIDEL HERNANDEZ HERNANDEZ
1) HUEJUTLA DE REYES	3) TLANCHINOL	72) TLANCHINOL	38) SAN CRISTOBAL	1424	C1	AUDITORIO DE LA LOCALIDAD, CALLE SIN NOMBRE, SIN NÚMERO, LOCALIDAD SAN CRISTÓBAL, CÓDIGO POSTAL 43155, TLANCHINOL, HIDALGO, A UN COSTADO DEL CENTRO DE SALUD.	MARIBEL HERNANDEZ MEDINA	EZEQUIEL HERNANDEZ HERNANDEZ	WENCESLAO HERNANDEZ MARTINEZ	ADELAIDA HERNANDEZ HERNANDEZ	ZACARIAS HERNANDEZ MEDINA	PATRICIO HERNANDEZ MELCHOR	ANA MARIA HERNANDEZ FORTINEZ	ELVIRA HERNANDEZ HERNANDEZ	MARINO HERNANDEZ HERNANDEZ
1) HUEJUTLA DE REYES	3) TLANCHINOL	72) TLANCHINOL	17) LA CHICHATLA	1425	B1	BASE DE COMBIS CHICHATLA, CALLE SIN NOMBRE, SIN NÚMERO, LOCALIDAD CHICHATLA, CÓDIGO POSTAL 43151, TLANCHINOL, HIDALGO, A UN COSTADO DE LA DELEGACIÓN MUNICIPAL.	JUAN VIRGILIO AVILA BAUTISTA	MARIA ASUNCION AVILA ESPINOZA	PAULA MAGDALENA BAUTISTA VARGAS	ANA GABRIELA HERNANDEZ AVILA	MARIA EULOGIA HERNANDEZ ESPINOSA	CLAUDIA HERNANDEZ HERNANDEZ	EULOGIA AVILA HERNANDEZ	MA. MAGDALENA ESPINOSA ESPINOSA	NICOLAS ESPINOZA BAUTISTA
1) HUEJUTLA DE REYES	3) TLANCHINOL	72) TLANCHINOL	17) LA CHICHATLA	1425	C1	BASE DE COMBIS CHICHATLA, CALLE SIN NOMBRE, SIN NÚMERO, LOCALIDAD CHICHATLA, CÓDIGO POSTAL 43151, TLANCHINOL, HIDALGO, A UN COSTADO DE LA DELEGACIÓN MUNICIPAL.	FLORENTINO AVILA ESPINOSA	EULOGIA BAUTISTA VARGAS	JUANA ESPINOSA AVILA	ANGEL GREGORIO HERNANDEZ AVILA	ROVERIANO HERNANDEZ ESPINOSA	FELIPA JOSEFA HERNANDEZ HERNANDEZ	SEVERA ESPINOSA AVILA	WULFRANA MAGDALENA MEDINA BAUTISTA	JOEL ESPINOSA ESPINOSA
1) HUEJUTLA DE REYES	3) TLANCHINOL	72) TLANCHINOL	55) TOTONICAPA	1425	E1	ESCUELA PRIMARIA BILINGÜE VICENTE GUERRERO, CALLE SIN NOMBRE, SIN NÚMERO, LOCALIDAD TOTONICAPA, CÓDIGO POSTAL 43155, TLANCHINOL, HIDALGO, A UN COSTADO DEL PREESCOLAR INDÍGENA LÁZARO CÁRDENAS.	AMELIA DIAZ DIAZ	DOMINGA HERNANDEZ ANTONIO	EVELIO HERNANDEZ HERNANDEZ	INES DOMINGO HERNANDEZ	ANALLELY HERNANDEZ HERNANDEZ	MARIA SOFIA HERNANDEZ HERNANDEZ	BRENDA HERNANDEZ HERNANDEZ	DIANA JULIA HERNANDEZ HERNANDEZ	ODILON LUIS HERNANDEZ HERNANDEZ

Ubicación e Integración de Mesas Directivas de Casillas (ENCARTE)

Estado: HIDALGO

Distrito Federal	Distrito Local	Municipio	Localidad	Sección	Casilla	Ubicación	Presidenta/e	1er. Secretaria/o	2do. Secretaria/o	1er. Escrutador	2do. Escrutador	3er. Escrutador	1er. Suplente	2do. Suplente	3er. Suplente
1) HUEJUTLA DE REYES	3) TLANCHINOL	72) TLANCHINOL	3) ACAHUAZCO	1426	B1	AUDITORIO DE LA LOCALIDAD, CALLE SIN NOMBRE, SIN NÚMERO, LOCALIDAD ACAHUAZCO, CÓDIGO POSTAL 43151, TLANCHINOL, HIDALGO, A UN LADO DE LA DELEGACIÓN MUNICIPAL.	EVA HERNANDEZ HERNANDEZ	MA ANITA ANTONIO HERNANDEZ	MA CONCEPCION BAUTISTA BAUTISTA	AGUSTIN BAUTISTA CONCEPCION	JUAN BAUTISTA HERNANDEZ	LUCIA BERNAL MEDINA	JESUS ANTONIO SANTIAGO	DOMINGA HERNANDEZ HERNANDEZ	MAGDALENA FELIPE HERNANDEZ
1) HUEJUTLA DE REYES	3) TLANCHINOL	72) TLANCHINOL	3) ACAHUAZCO	1426	C1	AUDITORIO DE LA LOCALIDAD, CALLE SIN NOMBRE, SIN NÚMERO, LOCALIDAD ACAHUAZCO, CÓDIGO POSTAL 43151, TLANCHINOL, HIDALGO, A UN LADO DE LA DELEGACIÓN MUNICIPAL.	JOSE ALVARADO ANTONIO	MARIA AURELIA ANTONIO HERNANDEZ	MARIA ELENA BAUTISTA CAMILO	MA DEL CARMEN BAUTISTA CRISTINA	MARIA ESTELA BAUTISTA MEDINA	CLARISA HERNANDEZ ANTONIO	MA GUADALUPE HERNANDEZ BAUTISTA	MA. GUADALUPE SOLEDAD DOMINGO FRANCISCO	LORENA HERNANDEZ HERNANDEZ
1) HUEJUTLA DE REYES	3) TLANCHINOL	72) TLANCHINOL	29) LA PILCUATLA	1427	B1	GALERA PÚBLICA, CALLE SIN NOMBRE, SIN NÚMERO, LOCALIDAD LA PILCUATLA, CÓDIGO POSTAL 43154, TLANCHINOL, HIDALGO, A UN COSTADO DE LA DELEGACIÓN.	BENJAMIN HERNANDEZ HERNANDEZ	BRISEYDA HERNANDEZ RAMIREZ	BONFILIO HERNANDEZ TRANQUILINO	HERIBERTO HIGUERON MARTINEZ	SOLEDAD LECHUGA GUERRERO	ROBERTA BALTAZAR SERAPIO	GREGORIO DE LA CRUZ CORONEL	ALDEGUNDA FELIPA GONZALEZ ANGELES	JUSTINA HERNANDEZ MEZA
1) HUEJUTLA DE REYES	3) TLANCHINOL	72) TLANCHINOL	1) TLANCHINOL	1428	B1	CENTRO DE MAESTROS, ANTIGUA ESCUELA PRIMARIA JUSTO SIERRA, CALLE 23 DE MARZO PONIENTE, NÚMERO 4, COLONIA CENTRO, CÓDIGO POSTAL 43150, TLANCHINOL, HIDALGO, A UN COSTADO DE LA OFICINA DE TELÉGRAFOS.	ROSA ICELA BAUTISTA BAUTISTA	LORENA HERNANDEZ HERNANDEZ	BLANCA ARANTZA BARAJAS MARTINEZ	LAURA DE LA CRUZ PASCUALA	LUCERO GUERRERO MIGUEL	SANDRA LUZ ASUNCION ANGELES	TERESA CRUZ HERNANDEZ	JOSE ALFREDO HERNANDEZ MARTINEZ	BERTHA HERNANDEZ HERNANDEZ
1) HUEJUTLA DE REYES	3) TLANCHINOL	72) TLANCHINOL	1) TLANCHINOL	1428	C1	CENTRO DE MAESTROS, ANTIGUA ESCUELA PRIMARIA JUSTO SIERRA, CALLE 23 DE MARZO PONIENTE, NÚMERO 4, COLONIA CENTRO, CÓDIGO POSTAL 43150, TLANCHINOL, HIDALGO, A UN COSTADO DE LA OFICINA DE TELÉGRAFOS.	CELIA BAUTISTA HERNANDEZ	MARCELO HERNANDEZ OSORIO	LUCILA BAUTISTA GOMEZ	PERLA JAZMIN GARCIA JUAREZ	RUPERTO HERNANDEZ AUSTRIA	ADELINA AUSTRIA OVIEDO	FIDEL ESCAMILLA VALDIVIA	KEVIN EMMANUEL HERNANDEZ VITE	JUANA CRUZ HERNANDEZ
1) HUEJUTLA DE REYES	3) TLANCHINOL	72) TLANCHINOL	1) TLANCHINOL	1428	C2	CENTRO DE MAESTROS, ANTIGUA ESCUELA PRIMARIA JUSTO SIERRA, CALLE 23 DE MARZO PONIENTE, NÚMERO 4, COLONIA CENTRO, CÓDIGO POSTAL 43150, TLANCHINOL, HIDALGO, A UN COSTADO DE LA OFICINA DE TELÉGRAFOS.	MARIA JOSEFA DOMINGUEZ HERNANDEZ	ALBERTO ALDAZ LARA	ORICK ANTONIO CAMPOS MEDINA	EDEL ALEJANDRA GONZALEZ HERNANDEZ	MATILDE ALONSO ROMERO	CATALINO BALTAZAR CONCEPCION	LLUVIA DALILA HERNANDEZ BAUTISTA	YETZI GUADALUPE FERNANDEZ HERNANDEZ	RUFINO LEONARDO HERNANDEZ HERNANDEZ
1) HUEJUTLA DE REYES	3) TLANCHINOL	72) TLANCHINOL	1) TLANCHINOL	1428	S1	ESCUELA SECUNDARIA GENERAL JESÚS REYES HEROLES NÚMERO 47, AVENIDA MÉXICO TAMPICO, NÚMERO 6, BARRIO SANTA ANITA, CÓDIGO POSTAL 43150, TLANCHINOL, HIDALGO, FRENTE A LA CARRETERA FEDERAL MÉXICO TAMPICO KILOMETRO 163.	MARTHA ABREGO HERNANDEZ	CLIMACO ESPINOSA AVILA	ALMA IRIS AUSTRIA OVIEDO	FRANCISCO CORRALCO TOLENTINO	JOHANALY GONZALEZ SANCHEZ	MA DE JESUS ANTONIO NATIVIDAD	CATALINA CIPRIANO GONZALEZ	ALEJANDRO HERNANDEZ CIPRIANO	MARIA HERMINIA BALTAZAR GUILLERMO
1) HUEJUTLA DE REYES	3) TLANCHINOL	78) XOCHIATIPAN	1) XOCHIATIPAN	1563	B1	KIOSCO MUNICIPAL, PLAZA NICANDRO CASTILLO, SIN NÚMERO, COLONIA CENTRO, CÓDIGO POSTAL 43090, XOCHIATIPAN, HIDALGO, CENTRO DE LA CABECERA MUNICIPAL.	LUZ CLARA BAUTISTA BAUTISTA	ALFREDO DEL ANGEL HERNANDEZ	BRAYAN HERNANDEZ CERECEDO	JOSE JUAN HERNANDEZ LEON	EVODIO BAUTISTA HERNANDEZ	PAULA CHAGALA VELASCO	FAUSTINA HERNANDEZ BAUTISTA	MELITON BAUTISTA HERNANDEZ	INES HERNANDEZ HERNANDEZ
1) HUEJUTLA DE REYES	3) TLANCHINOL	78) XOCHIATIPAN	1) XOCHIATIPAN	1563	C1	KIOSCO MUNICIPAL, PLAZA NICANDRO CASTILLO, SIN NÚMERO, COLONIA CENTRO, CÓDIGO POSTAL 43090, XOCHIATIPAN, HIDALGO, CENTRO DE LA CABECERA MUNICIPAL.	AMALIA BUSTOS HINOJOSA	ABRAHAM DOMINGUEZ HERNANDEZ	BULMARO HERNANDEZ GUTIERREZ	JULIETA HERNANDEZ MARTINEZ	FEDERICO BAUTISTA HERNANDEZ	SERAFIN CORTES HERNANDEZ	GLADYS HERNANDEZ BAUTISTA	LAURA HERNANDEZ BAUTISTA	RUBEN HERNANDEZ HERNANDEZ
1) HUEJUTLA DE REYES	3) TLANCHINOL	78) XOCHIATIPAN	1) XOCHIATIPAN	1563	C2	KIOSCO MUNICIPAL, PLAZA NICANDRO CASTILLO, SIN NÚMERO, COLONIA CENTRO, CÓDIGO POSTAL 43090, XOCHIATIPAN, HIDALGO, CENTRO DE LA CABECERA MUNICIPAL.	BERNARDO HERNANDEZ HERNANDEZ	ESTEFANI GUTIERREZ HERNANDEZ	VALENTINA HERNANDEZ HERNANDEZ	EPIGMENIA HERNANDEZ REYES	LETICIA BAUTISTA HERNANDEZ	ANA BERTHA HERNANDEZ BAUTISTA	NERIDA HERNANDEZ GONZALEZ	MIREL HERNANDEZ BAUTISTA	TEREZA HERNANDEZ HERNANDEZ

Ubicación e Integración de Mesas Directivas de Casillas (ENCARTE)

Estado: HIDALGO

Distrito Federal	Distrito Local	Municipio	Localidad	Sección	Casilla	Ubicación	Presidenta/e	1er. Secretaria/o	2do. Secretaria/o	1er. Escrutador	2do. Escrutador	3er. Escrutador	1er. Suplente	2do. Suplente	3er. Suplente
1) HUEJUTLA DE REYES	3) TLANCHINOL	78) XOCHIATIPAN	1) XOCHIATIPAN	1563	C3	KIOSCO MUNICIPAL, PLAZA NICANDRO CASTILLO, SIN NÚMERO, COLONIA CENTRO, CÓDIGO POSTAL 43090, XOCHIATIPAN, HIDALGO, CENTRO DE LA CABECERA MUNICIPAL.	ORLANDA CRUZ BAUTISTA	HUMBERTO GUTIERREZ HERNANDEZ	CATALINO HERNANDEZ JUANA	VICTORIANA ANTONIO HERNANDEZ	EDUARDO CAZARES MARTINEZ	ELIA HERNANDEZ BAUTISTA	HONORIA HERNANDEZ HERNANDEZ	ALICIA HERNANDEZ GUADALUPE	JULIETA HERNANDEZ LARA
1) HUEJUTLA DE REYES	3) TLANCHINOL	78) XOCHIATIPAN	30) TEXOLOC	1564	B1	ESCUELA PRIMARIA ROBERTO BELTRÁN, CALLE SIN NOMBRE, SIN NÚMERO, LOCALIDAD TEXOLOC, CÓDIGO POSTAL 43097, XOCHIATIPAN, HIDALGO, ATRÁS DEL ALBERGUE ESCOLAR.	BRIGIDA CRUZ HERNANDEZ	NINEL BAUTISTA BAUTISTA	CARLOS BAUTISTA DE LA CRUZ	NORMA DE LA CRUZ CORTES	CELEDONIO BAUTISTA HERNANDEZ	MARIA LUISA BAUTISTA JIMENEZ	HUMBERTO DE LA CRUZ BAUTISTA	CELEDONIA DE LA CRUZ DE LA CRUZ	MARINA ARELLANOS DE LA CRUZ
1) HUEJUTLA DE REYES	3) TLANCHINOL	78) XOCHIATIPAN	14) ITZTAXOQUICO	1565	B1	ESCUELA PRIMARIA GENERAL MELCHOR OCAMPO, CALLE SIN NOMBRE, SIN NÚMERO, LOCALIDAD ITZTAXOQUICO, CÓDIGO POSTAL 43097, XOCHIATIPAN, HIDALGO, CENTRO DE LA LOCALIDAD.	BRICIA BAUTISTA SANCHEZ	YADIRA DIAZ BAUTISTA	BRAULIO HERNANDEZ BAUTISTA	GEOVANI BAUTISTA SANTIAGO	CATALINA BAUTISTA HERNANDEZ	MARTIN BAUTISTA SANCHEZ	ITZEL DIAZ BAUTISTA	ROBERTO FLORES CONSEPCION	VERONICA BAUTISTA HERNANDEZ
1) HUEJUTLA DE REYES	3) TLANCHINOL	78) XOCHIATIPAN	3) ACATIPA	1566	B1	ESCUELA PRIMARIA BILINGÜE GENERAL MARIANO ESCOBEDO, CALLE SIN NOMBRE, SIN NÚMERO, LOCALIDAD ACATIPA, CÓDIGO POSTAL 43097, XOCHIATIPAN, HIDALGO, FRENTE AL CENTRO DE SALUD.	LEONIDES BAUTISTA BAUTISTA	NORA HILDA BAUTISTA BAUTISTA	WUENYDI LIZBETH HERNANDEZ GARCIA	VIRIDIANA HERNANDEZ REYES	JOSE GABRIEL IGNACIO NARCISO	RAYMUNDO HERNANDEZ REYES	MAYRA DENISEE BAUTISTA SANCHEZ	PEDRO HERNANDEZ HERNANDEZ	PEDRO ANTONIO LINA
1) HUEJUTLA DE REYES	3) TLANCHINOL	78) XOCHIATIPAN	18) OHUATIPA	1567	B1	ESCUELA PRIMARIA XICOTÉNCATL PLANTA ALTA, CALLE SIN NOMBRE, SIN NÚMERO, LOCALIDAD OHUATIPA, CÓDIGO POSTAL 43098, XOCHIATIPAN, HIDALGO, FRENTE AL TELEBACHILLERATO COMUNITARIO.	DORALI BAUTISTA SANTIAGO	JOSE HERNANDEZ BAUTISTA	JOSE HERNANDEZ DE LA CRUZ	MAGDALENA HERNANDEZ SANTIAGO	VISCENCIA BAUTISTA BAUTISTA	EUDOXIO DE LA CRUZ HERNANDEZ	ROBERTO HERNANDEZ MARTINEZ	ZENAIDA CRUZ HERNANDEZ	MAGDALENA HERNANDEZ SANTIAGO
1) HUEJUTLA DE REYES	3) TLANCHINOL	78) XOCHIATIPAN	18) OHUATIPA	1567	C1	ESCUELA PRIMARIA XICOTÉNCATL PLANTA ALTA, CALLE SIN NOMBRE, SIN NÚMERO, LOCALIDAD OHUATIPA, CÓDIGO POSTAL 43098, XOCHIATIPAN, HIDALGO, FRENTE AL TELEBACHILLERATO COMUNITARIO.	EVELYN HERNANDEZ HERNANDEZ	JOSE HERNANDEZ BAUTISTA	FLORIDALIA HERNANDEZ HERNANDEZ	ROSA MARTIN BAUTISTA	SOLEDAD BAUTISTA CATARINA	JUAN DE LA CRUZ HERNANDEZ	MAGDALENA HERNANDEZ ANGELINA	ROBERTO HERNANDEZ DE LA CRUZ	ANDREA BAUTISTA HERNANDEZ
1) HUEJUTLA DE REYES	3) TLANCHINOL	78) XOCHIATIPAN	18) OHUATIPA	1567	C2	ESCUELA PRIMARIA XICOTÉNCATL PLANTA ALTA, CALLE SIN NOMBRE, SIN NÚMERO, LOCALIDAD OHUATIPA, CÓDIGO POSTAL 43098, XOCHIATIPAN, HIDALGO, FRENTE AL TELEBACHILLERATO COMUNITARIO.	ROSA AIDA BAUTISTA HERNANDEZ	FLORIDALIA HERNANDEZ CRUZ	LINDA HERNANDEZ MARTINEZ	FLORENCIA ALVARADO HERNANDEZ	FELIX BAUTISTA HERNANDEZ	EUSTORGIA HERNANDEZ CATARINA	ELPIDIO HERNANDEZ BAUTISTA	MARIA INES HERNANDEZ ELINA	FRANCISCO MARIANO MANUEL XX
1) HUEJUTLA DE REYES	3) TLANCHINOL	78) XOCHIATIPAN	26) TECOPIA	1568	B1	GALERA PÚBLICA, CALLE PRINCIPAL, SIN NÚMERO, LOCALIDAD TECOPIA, CÓDIGO POSTAL 43099, XOCHIATIPAN, HIDALGO, FRENTE A LA ESCUELA PRIMARIA BILINGÜE LICENCIADO BENITO JUÁREZ.	IRMA HERNANDEZ HERNANDEZ	JUAN BAUTISTA CATARINA	HUMBERTO HERNANDEZ HERNANDEZ	LORENA HERNANDEZ HERNANDEZ	RICHARD HERNANDEZ HERNANDEZ	YESENIA BAUTISTA HERNANDEZ	JOSEFINA HERNANDEZ HERNANDEZ	MINERVA HERNANDEZ HERNANDEZ	PABLO HERNANDEZ HERNANDEZ
1) HUEJUTLA DE REYES	3) TLANCHINOL	78) XOCHIATIPAN	11) CHIAPA	1568	E1	ESCUELA PRIMARIA INDÍGENA NIÑOS HÉROES, CALLE PRINCIPAL, SIN NÚMERO, LOCALIDAD CHIAPA, CÓDIGO POSTAL 43099, XOCHIATIPAN, HIDALGO, A UN LADO DEL COMEDOR COMUNITARIO.	CLAUDIA HERNANDEZ DE LA CRUZ	ANA BAUTISTA HERNANDEZ	CELIA BAUTISTA HERNANDEZ	MAXIMINA BAUTISTA HERNANDEZ	YURIDIA HERNANDEZ BAUTISTA	JAVIER HERNANDEZ HERNANDEZ	MARIA ANITA BAUTISTA BAUTISTA	CELSO PABLO HERNANDEZ HERNANDEZ	MARIA LUISA BAUTISTA HERNANDEZ
1) HUEJUTLA DE REYES	3) TLANCHINOL	78) XOCHIATIPAN	11) CHIAPA	1568	E1C1	ESCUELA PRIMARIA INDÍGENA NIÑOS HÉROES, CALLE PRINCIPAL, SIN NÚMERO, LOCALIDAD CHIAPA, CÓDIGO POSTAL 43099, XOCHIATIPAN, HIDALGO, A UN LADO DEL COMEDOR COMUNITARIO.	ANTONIO HERNANDEZ HERNANDEZ	CEFERINO BAUTISTA HERNANDEZ	EUGENIA BAUTISTA HERNANDEZ	SIMON BUSTOS TERESA	ANTONIO HERNANDEZ HERNANDEZ	EMILIO BAUTISTA ANTONIA	REYNA CORTES MARTINEZ	ANGEL BAUTISTA HERNANDEZ	ALEJANDRO HERNANDEZ DOLORES

Ubicación e Integración de Mesas Directivas de Casillas (ENCARTE)

Estado: HIDALGO

Distrito Federal	Distrito Local	Municipio	Localidad	Sección	Casilla	Ubicación	Presidenta/e	1er. Secretaria/o	2do. Secretaria/o	1er. Escrutador	2do. Escrutador	3er. Escrutador	1er. Suplente	2do. Suplente	3er. Suplente
1) HUEJUTLA DE REYES	3) TLANCHINOL	78) XOCHIATIPAN	17) NUEVO COYOLAR	1568	E2	ESCUELA PRIMARIA INDÍGENA EMILIANO ZAPATA, PLAZA PRINCIPAL, SIN NÚMERO, LOCALIDAD NUEVO COYOLAR, CÓDIGO POSTAL 43099, XOCHIATIPAN, HIDALGO, CENTRO DE LA LOCALIDAD.	GREGORIO BAUTISTA SANTIAGO	ABRAHAM BAUTISTA HERNANDEZ	DOMINGO BAUTISTA HERNANDEZ	MAXIMO HERNANDEZ BAUTISTA	PABLO BAUTISTA CATARINA	LUIS ANTONIO BAUTISTA CORTEZ	ALEJANDRO BAUTISTA HERNANDEZ	SALVADOR BAUTISTA MAGDALENA	ANTONIO CORTES MAGDALENA
1) HUEJUTLA DE REYES	3) TLANCHINOL	78) XOCHIATIPAN	10) CRUZHICA	1569	B1	ESCUELA PRIMARIA INDÍGENA 18 DE MARZO, CALLE SIN NOMBRE, SIN NÚMERO, LOCALIDAD CRUZHICA, CÓDIGO POSTAL 43096, XOCHIATIPAN, HIDALGO, FRENTE A LA CARRETERA XOCHIATIPAN HUEJUTLA.	MARTHA BAUTISTA HERNANDEZ	LUCIA HERNANDEZ HERNANDEZ	LIZETH BAUTISTA HERNANDEZ	MELISSA GARCIA HERNANDEZ	ALBINO HERNANDEZ LEON	FRANCISCO HERNANDEZ HERNANDEZ	ALFREDO HERNANDEZ LEON	ALONSO BAUTISTA RAMIREZ	FIDEL HERNANDEZ HERNANDEZ
1) HUEJUTLA DE REYES	3) TLANCHINOL	78) XOCHIATIPAN	10) CRUZHICA	1569	C1	ESCUELA PRIMARIA INDÍGENA 18 DE MARZO, CALLE SIN NOMBRE, SIN NÚMERO, LOCALIDAD CRUZHICA, CÓDIGO POSTAL 43096, XOCHIATIPAN, HIDALGO, FRENTE A LA CARRETERA XOCHIATIPAN HUEJUTLA.	RAMIRO BAUTISTA MARTINEZ	MARCOS HERNANDEZ HERNANDEZ	ROBERTO BAUTISTA MARTINEZ	LAYVI HEYDI HERNANDEZ BAUTISTA	HERIBERTO HERNANDEZ HERNANDEZ	VICENTA HERNANDEZ HERNANDEZ	BEATRIZ HERNANDEZ HERNANDEZ	EUDOXIA HERNANDEZ HERNANDEZ	ALEJANDRO HERNANDEZ LUZ
1) HUEJUTLA DE REYES	3) TLANCHINOL	78) XOCHIATIPAN	31) TLALTECATLA	1570	B1	ESCUELA PRIMARIA EL NIÑO CAMPESINO, CALLE SIN NOMBRE, SIN NÚMERO, LOCALIDAD TLALTECATLA, CÓDIGO POSTAL 43096, XOCHIATIPAN, HIDALGO, A UN COSTADO DE LA CASA DE LA NIÑEZ INDÍGENA QUETZALCÓATL.	LUIS BAUTISTA HERNANDEZ	PEDRO BAUTISTA ANGELINA	MELQUISEDEC BAUTISTA HERNANDEZ	CIRILO DE LA CRUZ HERNANDEZ	MARCIANO BAUTISTA MARTINEZ	ADRIANA BAUTISTA HERNANDEZ	EUSEBIA HERNANDEZ GUTIERREZ	ELEUTERIO BAUTISTA MAGDALENA	DAVID HERNANDEZ HERNANDEZ
1) HUEJUTLA DE REYES	3) TLANCHINOL	78) XOCHIATIPAN	31) TLALTECATLA	1570	C1	ESCUELA PRIMARIA EL NIÑO CAMPESINO, CALLE SIN NOMBRE, SIN NÚMERO, LOCALIDAD TLALTECATLA, CÓDIGO POSTAL 43096, XOCHIATIPAN, HIDALGO, A UN COSTADO DE LA CASA DE LA NIÑEZ INDÍGENA QUETZALCÓATL.	ISRAEL HERNANDEZ BAUTISTA	JOSE BAUTISTA BAUTISTA	EUSEBIO DE LA CRUZ DOLORES	TERESA HERNANDEZ CARPIO	ALBERTO HERNANDEZ BAUTISTA	DOMINGO HERNANDEZ BAUTISTA	FLORINDA HERNANDEZ HERNANDEZ	SEBASTIAN HERNANDEZ BAUTISTA	NOEMI HERNANDEZ BAUTISTA
1) HUEJUTLA DE REYES	3) TLANCHINOL	78) XOCHIATIPAN	19) PACHIQUITLA	1571	B1	GALERA PÚBLICA, CALLE SIN NOMBRE, SIN NÚMERO, LOCALIDAD PACHIQUITLA, CÓDIGO POSTAL 43094, XOCHIATIPAN, HIDALGO, FRENTE A LA CASA EJIDAL.	ALEJANDRO BAUTISTA CONCEPCION	FELIX HERNANDEZ HERNANDEZ	FLORENCIA BAUTISTA ANGELINA	REGINA BAUTISTA MARTINEZ	CRESCENCIA HERNANDEZ HERNANDEZ	LUCIA HERNANDEZ MARTINEZ	RUFINA HERNANDEZ CONCEPCION	ROSITA HERNANDEZ HERNANDEZ	ALEJANDRO HERNANDEZ MARTINEZ
1) HUEJUTLA DE REYES	3) TLANCHINOL	78) XOCHIATIPAN	19) PACHIQUITLA	1571	C1	GALERA PÚBLICA, CALLE SIN NOMBRE, SIN NÚMERO, LOCALIDAD PACHIQUITLA, CÓDIGO POSTAL 43094, XOCHIATIPAN, HIDALGO, FRENTE A LA CASA EJIDAL.	ALBERTA HERNANDEZ HERNANDEZ	MARCOS HERNANDEZ HERNANDEZ	MARCOS BAUTISTA HERNANDEZ	PABLO HERNANDEZ BAUTISTA	MARTIN HERNANDEZ HERNANDEZ	JUAN NICOLAS HERNANDEZ CONCEPCION	ANGELINA HERNANDEZ HERNANDEZ	LEODEGARIA HERNANDEZ MAGDALENA	ISABEL BAUTISTA CONCEPCION
1) HUEJUTLA DE REYES	3) TLANCHINOL	78) XOCHIATIPAN	8) ATLALCO	1572	B1	GALERA PÚBLICA, CALLE SIN NOMBRE, SIN NÚMERO, LOCALIDAD ATLALCO, CÓDIGO POSTAL 43092, XOCHIATIPAN, HIDALGO, FRENTE A LA ESCUELA PRIMARIA BILINGÜE FELIPE ÁNGELES.	SILVIA BAUTISTA HERNANDEZ	JOAN ANDRE HERNANDEZ HERNANDEZ	YESSENIA DEL ANGEL NARANJO	ALBERTA HERNANDEZ CORTES	DIONISIO HERNANDEZ HERNANDEZ	ISRAEL BAUTISTA HERNANDEZ	IRENE HERNANDEZ BAUTISTA	BRIGIDA HERNANDEZ HERNANDEZ	MARGARITA HERNANDEZ BAUTISTA
1) HUEJUTLA DE REYES	3) TLANCHINOL	78) XOCHIATIPAN	8) ATLALCO	1572	C1	GALERA PÚBLICA, CALLE SIN NOMBRE, SIN NÚMERO, LOCALIDAD ATLALCO, CÓDIGO POSTAL 43092, XOCHIATIPAN, HIDALGO, FRENTE A LA ESCUELA PRIMARIA BILINGÜE FELIPE ÁNGELES.	ARACELI CORTES GARCIA	ANASTACIO CORTEZ REYNA	ISAIN HERNANDEZ BAUTISTA	ANASTACIO HERNANDEZ HERNANDEZ	ANGEL MARTIN ALEJANDRO BAUTISTA	REYNA BAUTISTA MARGARITA	BENITO HERNANDEZ HERNANDEZ	MARIA TERESA HERNANDEZ BAUTISTA	ALEJANDRO HERNANDEZ HERNANDEZ
1) HUEJUTLA DE REYES	3) TLANCHINOL	78) XOCHIATIPAN	35) ZACATLAN	1573	B1	GALERA PÚBLICA, CALLE SIN NOMBRE, SIN NÚMERO, LOCALIDAD ZACATLAN, CÓDIGO POSTAL 43092, XOCHIATIPAN, HIDALGO, FRENTE A LA DELEGACIÓN MUNICIPAL.	VICTORIANO HERNANDEZ ANGELINA	MARIANA HERNANDEZ RAMIREZ	OCTAVIO HERNANDEZ RAMIREZ	GARCIELA CORTES BAUTISTA	ZOILA HERNANDEZ CRUZ	EFIGENIA BAUTISTA HERNANDEZ	FRANCISCO VICENTE HERNANDEZ XX	ALBERTO BAUTISTA TERESA	MARIA CATALINA HERNANDEZ ANGELINA

Ubicación e Integración de Mesas Directivas de Casillas (ENCARTE)

Estado: HIDALGO

Distrito Federal	Distrito Local	Municipio	Localidad	Sección	Casilla	Ubicación	Presidenta/e	1er. Secretaria/o	2do. Secretaria/o	1er. Escrutador	2do. Escrutador	3er. Escrutador	1er. Suplente	2do. Suplente	3er. Suplente
1) HUEJUTLA DE REYES	3) TLANCHINOL	78) XOCHIATIPAN	15) NANAYATLA	1574	B1	GALERA PÚBLICA, CALLE SIN NOMBRE, SIN NÚMERO, LOCALIDAD NANAYATLA, CÓDIGO POSTAL 43092, XOCHIATIPAN, HIDALGO, CENTRO DE LA LOCALIDAD.	ALBERTO HERNANDEZ MAGDALENA	JUAN MARIANO HERNANDEZ HERNANDEZ	JOSE BAUTISTA CATARINA	JUAN CARLOS BAUTISTA BAUTISTA	FRANCISCO BAUTISTA JUANA	RUBICELL BAUTISTA MARTINEZ	LUISA HERNANDEZ BAUTISTA	ZENON HERNANDEZ JOSEFA	FRANCISCO BAUTISTA CATARINA
1) HUEJUTLA DE REYES	3) TLANCHINOL	78) XOCHIATIPAN	2) ACANOA	1575	B1	ESCUELA PRIMARIA BILINGÜE CRISTÓBAL COLÓN, CALLE SIN NOMBRE, SIN NÚMERO, LOCALIDAD ACANOA, CÓDIGO POSTAL 43092, XOCHIATIPAN, HIDALGO, FRENTE AL COLEGIO DE BACHILLERES.	ALBERTO BAUTISTA HERNANDEZ	EMILIA HERNANDEZ SAN JUAN	OLEGARIA HERNANDEZ AGUILAR	CATALINA BAUTISTA BAUTISTA	SOLEDAD HERNANDEZ BAUTISTA	MARIA MAGDALENA HERNANDEZ SANTIAGO	ERON AGUILAR HERNANDEZ	MARIA BAUTISTA MAGDALENA	LOURDES HILARIO GUADALUPE
1) HUEJUTLA DE REYES	3) TLANCHINOL	78) XOCHIATIPAN	2) ACANOA	1575	C1	ESCUELA PRIMARIA BILINGÜE CRISTÓBAL COLÓN, CALLE SIN NOMBRE, SIN NÚMERO, LOCALIDAD ACANOA, CÓDIGO POSTAL 43092, XOCHIATIPAN, HIDALGO, FRENTE AL COLEGIO DE BACHILLERES.	MAXIMO HERNANDEZ CATARINA	ANGELICA GONZALEZ MERIDA	ANAHI AGUILAR SANCHEZ	MARCELINO BAUTISTA MIGUEL	EULOGIO HERNANDEZ MAGDALENA	ANTONIO LEMUS BAUTISTA	RUBEN AGUILAR SAN JUAN	MAXIMINA HERNANDEZ HERNANDEZ	FILIBERTO HERNANDEZ GUADALUPE
1) HUEJUTLA DE REYES	2) ZACUALTIPAN DE ANGELES	79) XOCHICOATLAN	1) XOCHICOATLAN	1576	B1	JARDÍN DE NIÑOS JUSTO SIERRA, AVENIDA HIDALGO, SIN NÚMERO, COLONIA CENTRO, CÓDIGO POSTAL 43250, XOCHICOATLÁN, HIDALGO, A 100 METROS DE LA PLAZA PRINCIPAL.	ARACELI ANTONIO CRUZ	WENDY YERITZEL CALLEJAS MONTEL	QUETZALY GUADALUPE MONTAÑO MONROY	ANA GABRIELA ANGELES HERNANDEZ	ALMA DELIA ANGELES HERNANDEZ	PATRICIA MONSERRAT AMADOR RIOS	MARIA YANET PEREZ HERNANDEZ	LUCIA GUERRA SERNA	MA. ERIKA MARTINEZ LOPEZ
1) HUEJUTLA DE REYES	2) ZACUALTIPAN DE ANGELES	79) XOCHICOATLAN	1) XOCHICOATLAN	1576	C1	JARDÍN DE NIÑOS JUSTO SIERRA, AVENIDA HIDALGO, SIN NÚMERO, COLONIA CENTRO, CÓDIGO POSTAL 43250, XOCHICOATLÁN, HIDALGO, A 100 METROS DE LA PLAZA PRINCIPAL.	ROSALBA CARLOS ALONSO	ESMERALDA AMADOR HERNANDEZ	ANGEL DAVID RAFAEL RODRIGUEZ	ALINE RUBI GUILLERMO BUTRON	BERNARDINA HERNANDEZ RAMOS	FERNANDO LOPEZ LARA	CARLOS ALFONSO PERUSQUIA JUAREZ	MARIA ANTONINA LOPEZ JUAREZ	ALICIA MONTAÑO LOPEZ
1) HUEJUTLA DE REYES	2) ZACUALTIPAN DE ANGELES	79) XOCHICOATLAN	1) XOCHICOATLAN	1577	B1	KIOSCO MUNICIPAL, CALLE SIN NOMBRE, SIN NÚMERO, COLONIA CENTRO, CÓDIGO POSTAL 43250, XOCHICOATLÁN, HIDALGO, FRENTE A LA PRESIDENCIA MUNICIPAL.	SADOT ISABEL BALLESTEROS SOTO	MARIA CLAVER CARLOS SANCHEZ	JUAN CARLOS CORONA SERNA	OBED ESCUDERO SANCHEZ	ELISA BENITEZ MEDINA	RAUL ESCUDERO MONTAÑO	XOCHITL GABRIELA CUEVAS VITE	VICENTA ARIAS AMADOR	MA. DEL SOCORRO HERNANDEZ REYES
1) HUEJUTLA DE REYES	2) ZACUALTIPAN DE ANGELES	79) XOCHICOATLAN	23) TUZANCOAC	1578	B1	GALERA PÚBLICA, CALLE SIN NOMBRE, SIN NÚMERO, LOCALIDAD TUZANCOAC, CÓDIGO POSTAL 43260, XOCHICOATLÁN, HIDALGO, CENTRO DE LA LOCALIDAD.	DULCE ARELI CAMACHO HERNANDEZ	PERLA JAZMIN GONZALEZ MODESTO	ARACELI ANGELES ISIDRO	MARCOS GONZALEZ CORTES	MARIA ROSARIO HERNANDEZ CORDERO	FRANCISCO DE LA CRUZ PEREZ	BERNARDINO HERNANDEZ ESPINOZA	MA. LUCIELA BELTRAN HERNANDEZ	PRIMITIVO ESTEBAN ISIDRO
1) HUEJUTLA DE REYES	2) ZACUALTIPAN DE ANGELES	79) XOCHICOATLAN	23) TUZANCOAC	1578	C1	GALERA PÚBLICA, CALLE SIN NOMBRE, SIN NÚMERO, LOCALIDAD TUZANCOAC, CÓDIGO POSTAL 43260, XOCHICOATLÁN, HIDALGO, CENTRO DE LA LOCALIDAD.	YAIR ESTEBAN ISIDRO	BERTHA EDALIT HERNANDEZ DOROTEO	RODOLFO BELTRAN MATEO	MARGARITA HERNANDEZ CORDERO	FLORENCIO HERNANDEZ DOROTEO	VICTOR DIEGO HERNANDEZ	CELERINO BAUTISTA GUERRA	HUGO DE LA CRUZ ESTEBAN	JOSE LUIS CORONA BUSTOS
1) HUEJUTLA DE REYES	2) ZACUALTIPAN DE ANGELES	79) XOCHICOATLAN	20) TEXCACO	1579	B1	CANCHA PÚBLICA, CALLE SIN NOMBRE, SIN NÚMERO, LOCALIDAD TEXCACO, CÓDIGO POSTAL 43265, XOCHICOATLÁN, HIDALGO, A UN COSTADO DE LA ESCUELA PRIMARIA GENERAL PRIMERO DE MAYO.	FABIOLA ANGELES ROJAS	BENJAMIN HERNANDEZ BAUTISTA	OFELIA ANGELES BAUTISTA	BRENDA BAUTISTA ANGELES	RODOLFO CORTES HERNANDEZ	CONSTANTINO ALEJO HERNANDEZ	ELVIA HERNANDEZ CORTES	BENITO HERNANDEZ CORTES	JUANA CALVA DIAZ
1) HUEJUTLA DE REYES	2) ZACUALTIPAN DE ANGELES	79) XOCHICOATLAN	20) TEXCACO	1579	C1	CANCHA PÚBLICA, CALLE SIN NOMBRE, SIN NÚMERO, LOCALIDAD TEXCACO, CÓDIGO POSTAL 43265, XOCHICOATLÁN, HIDALGO, A UN COSTADO DE LA ESCUELA PRIMARIA GENERAL PRIMERO DE MAYO.	MARIANA BAUTISTA ANGELES	ANA KARINA HERNANDEZ HERNANDEZ	GILBERTO ANGELES HERNANDEZ	IRAIS BAUTISTA ANGELES	ITZEL HERNANDEZ HERNANDEZ	RAYMUNDA HERNANDEZ BAUTISTA	JUANA HERNANDEZ HERNANDEZ	BERTHA ANASTACIO ANGELES	JUANA CORTEZ CALVA

Ubicación e Integración de Mesas Directivas de Casillas (ENCARTE)

Estado: HIDALGO

Distrito Federal	Distrito Local	Municipio	Localidad	Sección	Casilla	Ubicación	Presidenta/e	1er. Secretaria/o	2do. Secretaria/o	1er. Escrutador	2do. Escrutador	3er. Escrutador	1er. Suplente	2do. Suplente	3er. Suplente
1) HUEJUTLA DE REYES	2) ZACUALTIPAN DE ANGELES	79) XOCHICOATLAN	5) COATENCALCO	1580	B1	ESCUELA PRIMARIA RURAL GENERAL MANUEL ÁVILA CAMACHO, AVENIDA HIDALGO, NÚMERO 19, LOCALIDAD COATENCALCO, CÓDIGO POSTAL 43265, XOCHICOATLÁN, HIDALGO, FRENTE A LA ESCUELA SECUNDARIA COMUNITARIA AQUILES SERDÁN ALATRISTE.	MOISES CASTILLO BRUNO	YOLANDA DE ROA PEREZ	DANIEL CLAUDIO ANGELES	ABRAHAM CASTILLO BRUNO	MA. ANTONIA ANGELES PAZ	JAVIER CASTILLO ANGELES	UBALDO CASTILLO PEREZ	JERSAIN BAUTISTA HERNANDEZ	MA. ANSELMA ANGELES ANGELES
1) HUEJUTLA DE REYES	2) ZACUALTIPAN DE ANGELES	79) XOCHICOATLAN	6) CULHUACAN	1581	B1	AUDITORIO MUNICIPAL, CALLE SIN NOMBRE, SIN NÚMERO, LOCALIDAD CULHUACÁN, CÓDIGO POSTAL 43257, XOCHICOATLÁN, HIDALGO, A UN COSTADO DE LA TIENDA COMUNITARIA.	MELITON PEREZ MENDOZA	JEANNETTE PASCUAL PEREZ	ELSA PATRICIA PEREZ MENDOZA	JOSE EDMUNDO OCHOA VARGAS	JULIA JUAREZ MONTER	BERTOLDO PEREZ HERNANDEZ	ALEJANDRO CAMARGO PEREZ	HUMBERTO OCHOA MONTEL	FIDEL MENDOZA HERNANDEZ
1) HUEJUTLA DE REYES	2) ZACUALTIPAN DE ANGELES	79) XOCHICOATLAN	11) JALAMELCO	1582	B1	SALÓN DE USOS MÚLTIPLES, CALLE SIN NOMBRE, SIN NÚMERO, LOCALIDAD JALAMELCO, CÓDIGO POSTAL 43260, XOCHICOATLÁN, HIDALGO, FRENTE A LA CANCHA DE BÁSQUETBOL.	EULOGIO ISIDRO AGUIRRE	ZAYRA JENNIFER PERALTA VITE	JOSE EMANUEL HERNANDEZ SANCHEZ	JUDITH ANGELES BAUTISTA	OFELIA ARROYO MARTINEZ	JOSE ROBERTO MENDOZA VITE	FELIPA DE ROA VITE	BENJAMIN MOLINA BUSTOS	NARCISO NICANOR BAUTISTA
1) HUEJUTLA DE REYES	2) ZACUALTIPAN DE ANGELES	79) XOCHICOATLAN	21) TLAXCOYA	1583	B1	AUDITORIO DEL PUEBLO, CALLE SIN NOMBRE, SIN NÚMERO, LOCALIDAD TLAXCOYA, CÓDIGO POSTAL 43264, XOCHICOATLÁN, HIDALGO, ARIABA DE LA TIENDA COMUNITARIA.	CITLALI EVELIN HERNANDEZ HERNANDEZ	MARISOL FERRER JUAREZ	ANGELICA HERNANDEZ BELEM	KAREN YASMIN BELEM SERNA	PATRICIA ALDAZ ARENAS	EDUARDO BAUTISTA OLIVARES	HECTOR CARLOS VAZQUEZ	JOSE LUIS HERNANDEZ ANTONIO	MARIA DEL SOCORRO FLORES SERNA
1) HUEJUTLA DE REYES	2) ZACUALTIPAN DE ANGELES	79) XOCHICOATLAN	18) PAPAXTLA	1583	E1	CASA DE SALUD, CALLE SIN NOMBRE, SIN NÚMERO, LOCALIDAD PAPAXTLA, CÓDIGO POSTAL 43263, XOCHICOATLÁN, HIDALGO, A 50 METROS DE LA TIENDA DICONSA.	FERNANDO CERECEDO CARLOS	CLARA IVONNE DIAZ ALONSO	MARIA IMELDA ALONSO ALONSO	BERTHA CARLOS CEVADA	PASIANA ALONSO MONICO	ALICIA ALONSO VITE	PACIANA CERECEDO ALARCON	GUILIBALDA ALONSO ALONSO	BENITA HERNANDEZ RAMOS
1) HUEJUTLA DE REYES	2) ZACUALTIPAN DE ANGELES	79) XOCHICOATLAN	17) NONOALCO	1584	B1	CANCHA DE BÁSQUETBOL PÚBLICA, CALLE SIN NOMBRE, SIN NÚMERO, LOCALIDAD NONOALCO, CÓDIGO POSTAL 43266, XOCHICOATLÁN, HIDALGO, A UN COSTADO DEL CENTRO COMUNITARIO DE APRENDIZAJE.	POMPEYA ACOSTA BELTRAN	IVAN ESTEBAN GOMEZ	MARIA DEL CARMEN BAUTISTA MENDOZA	GABRIEL ALEJANDRO CALVA	AIDA BALTAZAR ACOSTA	FRANCISCA CRUZ MENDEZ	MATILDE HERNANDEZ RODRIGUEZ	JULIA CUELLAR GARCIA	CASIMIRA HERNANDEZ HERNANDEZ
1) HUEJUTLA DE REYES	2) ZACUALTIPAN DE ANGELES	79) XOCHICOATLAN	17) NONOALCO	1584	C1	CANCHA DE BÁSQUETBOL PÚBLICA, CALLE SIN NOMBRE, SIN NÚMERO, LOCALIDAD NONOALCO, CÓDIGO POSTAL 43266, XOCHICOATLÁN, HIDALGO, A UN COSTADO DEL CENTRO COMUNITARIO DE APRENDIZAJE.	ESMERALDA CALVA JIMENEZ	RAYMUNDO FLORES ZARATE	SALOMON AGUILAR RODRIGUEZ	REYNA BAENA NAJERA	ANGELICA MARIA CARLOS OAXACA	MONSERRATH JOSSELYN ESCAMILLA ZAMORA	MARIA OLGA AUSTRIA DIAZ	GLORIA CUELLAR MORALES	JUANA HERNANDEZ HERNANDEZ
1) HUEJUTLA DE REYES	3) TLANCHINOL	80) YAHUALICA	1) YAHUALICA	1585	B1	AUDITORIO MUNICIPAL, PLAZA DE LA REPÚBLICA, SIN NÚMERO, COLONIA CENTRO, CÓDIGO POSTAL 43080, YAHUALICA, HIDALGO, FRENTE AL KIOSCO MUNICIPAL.	ANASTACIO AGUADO BERNARDINO	JOSE IGNACIO AGUADO SANJUAN	MARIA DEL CARMEN AGUADO AGUADO	GABRIELA HERNANDEZ HERNANDEZ	LEONILA CUEVAS HERRERA	ANABEL AGUADO HERNANDEZ	YANETH CERVANTES APOLONIO	JOSE HERRERA CUEVAS	FLOR LIZZET HERNANDEZ HERNANDEZ
1) HUEJUTLA DE REYES	3) TLANCHINOL	80) YAHUALICA	1) YAHUALICA	1585	C1	AUDITORIO MUNICIPAL, PLAZA DE LA REPÚBLICA, SIN NÚMERO, COLONIA CENTRO, CÓDIGO POSTAL 43080, YAHUALICA, HIDALGO, FRENTE AL KIOSCO MUNICIPAL.	ANCELMO AGUADO BERNARDINO	VICTOR HUGO FLORES HUAZO	EFRAIN FLORES SANJUAN	MA. ANTONIA HERRERA BERNARDINO	CARLOS HERRERA CANALES	PABLO CANALES HERNANDEZ	MARCELINO HERRERA CANALES	BENITO HERRERA HERRERA	CASILDA CANALES CUEVAS
1) HUEJUTLA DE REYES	3) TLANCHINOL	80) YAHUALICA	26) TEPETITLA	1585	E1	GALERA PUBLICA, CALLE PRINCIPAL, SIN NÚMERO, BARRIO ARRIBA, LOCALIDAD TEPETITLA, CÓDIGO POSTAL 43089, YAHUALICA, HIDALGO, A 50 METROS DE LA DELEGACIÓN MUNICIPAL.	MARLEN BASILIO ANTONIO	FELICIANA AGUILAR AQUINO	JUAN CUEVA GREGORIO	BALBINA FLORES MARQUEZ	LETICIA BASILIO ANTONIO	BEATRIZ CASTILLO HERRERA	MA. ROSENDA DEL CARMEN ANTONIO	HILARIA HERNANDEZ HERNANDEZ	JULIO FLORES LARA

Ubicación e Integración de Mesas Directivas de Casillas (ENCARTE)

Estado: HIDALGO

Distrito Federal	Distrito Local	Municipio	Localidad	Sección	Casilla	Ubicación	Presidenta/e	1er. Secretaria/o	2do. Secretaria/o	1er. Escrutador	2do. Escrutador	3er. Escrutador	1er. Suplente	2do. Suplente	3er. Suplente
1) HUEJUTLA DE REYES	3) TLANCHINOL	80) YAHUALICA	26) TEPETITLA	1585	E1C1	GALERA PUBLICA, CALLE PRINCIPAL, SIN NÚMERO, BARRIO ARRIBA, LOCALIDAD TEPETITLA, CÓDIGO POSTAL 43089, YAHUALICA, HIDALGO, A 50 METROS DE LA DELEGACIÓN MUNICIPAL.	EDNA MELISSA AGUADO RODRIGUEZ	FRANCISCO ANTONIO HERNANDEZ	GABRIELA CASTILLO LARA	JOSE BACILIO VELAZQUEZ	MARIELA BAUTISTA SAN JUAN	JOSE CUEVAS LARA	PEDRO FLORES MARCIANO	YORELA HERRERA ARRIAGA	EUSEBIA LARA ALVARADO
1) HUEJUTLA DE REYES	3) TLANCHINOL	80) YAHUALICA	28) TLALCHIYAHUALICA	1586	B1	GALERA PÚBLICA, CALLE SIN NOMBRE, SIN NÚMERO, LOCALIDAD TLALCHIYAHUALICA, CÓDIGO POSTAL 43087, YAHUALICA, HIDALGO, FRENTE A LA ESCUELA PRIMARIA MELCHOR OCAMPO.	FRANCISCO DE LA CRUZ MIGUEL	ESTRELLA HERNANDEZ SANJUAN	CARLOS HERNANDEZ ZAVALA	REYLI LARA TOLENTINO	SOLEDAD CRUZ MARQUEZ	LOURDES JUAREZ DE LA CRUZ	ENEDINA LARA MARTINEZ	AMADO LARA ANTONIA	JOSE MATEO DE LA CRUZ
1) HUEJUTLA DE REYES	3) TLANCHINOL	80) YAHUALICA	28) TLALCHIYAHUALICA	1586	C1	GALERA PÚBLICA, CALLE SIN NOMBRE, SIN NÚMERO, LOCALIDAD TLALCHIYAHUALICA, CÓDIGO POSTAL 43087, YAHUALICA, HIDALGO, FRENTE A LA ESCUELA PRIMARIA MELCHOR OCAMPO.	MARINA HERNANDEZ CRUZ	HUMBERTO ANTONIA LARA	SARAI HERRERA MARIANO	HERMELINDA MARTINEZ SAN JUAN	ADRIANA DE LA CRUZ LORENZO	MARTHA LARA ESTEBAN	NOHEMI LUCAS HERNANDEZ	FELICITAS LARA DE LA CRUZ	ARCADIO HERRERA TOMASA
1) HUEJUTLA DE REYES	3) TLANCHINOL	80) YAHUALICA	28) TLALCHIYAHUALICA	1586	C2	GALERA PÚBLICA, CALLE SIN NOMBRE, SIN NÚMERO, LOCALIDAD TLALCHIYAHUALICA, CÓDIGO POSTAL 43087, YAHUALICA, HIDALGO, FRENTE A LA ESCUELA PRIMARIA MELCHOR OCAMPO.	DANIEL HERNANDEZ SANJUAN	MARIA ENEIDA CRISTOBAL JUAREZ	ISIDORO LARA GARCIA	SANDRA YASMIN BUTRON MARTINEZ	CELIA HERNANDEZ HERNANDEZ	CATALINA LARA JUAREZ	AQUILINO DE LA CRUZ JUAREZ	JOSE MARTINEZ DE LA CRUZ	AGUSTIN MARTINEZ TRANQUILINO
1) HUEJUTLA DE REYES	3) TLANCHINOL	80) YAHUALICA	15) MECATLAN	1587	B1	AUDITORIO DE LA LOCALIDAD, CALLE SIN NOMBRE, SIN NÚMERO, LOCALIDAD MECATLÁN, CÓDIGO POSTAL 43086, YAHUALICA, HIDALGO, FRENTE AL COLEGIO DE BACHILLERES.	IDOLINA DEL TRIGAL ORTEGA	BRENDA YANETH BAUTISTA LARA	CINTHIA JASMIN HERNANDEZ CORDERO	ESTELA ALVARADO LARA	MARTHA BAUTISTA CORONEL	MARIA LUISA ESCUDERO BAUTISTA	GRISELDA HERNANDEZ NICANOR	SANTOS BARRERA CORTEZ	MARIQUELA CONTRERAS BAUTISTA
1) HUEJUTLA DE REYES	3) TLANCHINOL	80) YAHUALICA	15) MECATLAN	1587	C1	AUDITORIO DE LA LOCALIDAD, CALLE SIN NOMBRE, SIN NÚMERO, LOCALIDAD MECATLÁN, CÓDIGO POSTAL 43086, YAHUALICA, HIDALGO, FRENTE AL COLEGIO DE BACHILLERES.	CECILIA AGUADO VICENTE	HERMINIA BAUTISTA SANCHEZ	YORBELITH HERNANDEZ DEL ROSAL	JUANA ALVARADO PEREZ	YADIRA DEL CARMEN ANTONIO	REYNA FLORES TOMAS	REBECA LARA JUAREZ	IGNACIO BAUTISTA NAVARRO	BALBINA ALVARADO LARA
1) HUEJUTLA DE REYES	3) TLANCHINOL	80) YAHUALICA	15) MECATLAN	1587	C2	AUDITORIO DE LA LOCALIDAD, CALLE SIN NOMBRE, SIN NÚMERO, LOCALIDAD MECATLÁN, CÓDIGO POSTAL 43086, YAHUALICA, HIDALGO, FRENTE AL COLEGIO DE BACHILLERES.	ADRIAN ALVARADO TOMAS	JAIME HERNANDEZ ALVARADO	AMANDA HERNANDEZ LARA	EPIFANIA BAUTISTA CORONEL	GEORGINA ESCUDERO BAUTISTA	YESSICA HERNANDEZ MORALES	AZUCENA ALVAREZ TOMAS	OCTAVIO BAUTISTA SAN JUAN	FLORIBERTA CORTES ALVARADO
1) HUEJUTLA DE REYES	3) TLANCHINOL	80) YAHUALICA	16) MESA LARGA	1587	E1	AUDITORIO MUNICIPAL, CALLE SIN NOMBRE, SIN NÚMERO, BARRIO CENTRO, LOCALIDAD MESA LARGA, CÓDIGO POSTAL 43087, YAHUALICA, HIDALGO, A UN COSTADO DE LA CASA DEL PUEBLO.	MAGDALENA NAVARRO ALVARADO	EUDOLIA LARA HERNANDEZ	ALICIA ALVARADO HERRERA	LORENA BAUTISTA SANJUAN	LILIA CORTES NAVARRO	GABRIELA LARA DE LA CRUZ	CELESTINO CORTES HERNANDEZ	FIDENCIO MATEOS BAUTISTA	ELIAS BAUTISTA XX
1) HUEJUTLA DE REYES	3) TLANCHINOL	80) YAHUALICA	27) TETLA	1588	B1	ESCUELA PRIMARIA BILINGÜE BENITO JUÁREZ, CALLE SIN NOMBRE, SIN NÚMERO, LOCALIDAD TETLA, CÓDIGO POSTAL 43084, YAHUALICA, HIDALGO, CENTRO DE LA LOCALIDAD.	NORMA ALONSO PALACIOS	PATRICIA BAUTISTA HERNANDEZ	CATALINA HERNANDEZ HERNANDEZ	NEREO HERNANDEZ HERNANDEZ	NEREYDA HERNANDEZ HERNANDEZ	VIANEY HERNANDEZ HERNANDEZ	MARIA CRISTINA HERNANDEZ ANA	MARGARITA HERNANDEZ ANGELINA	DOMINGA HERNANDEZ HERNANDEZ
1) HUEJUTLA DE REYES	3) TLANCHINOL	80) YAHUALICA	14) MANGOCUATITLA	1588	E1	ESCUELA PRIMARIA INTERCULTURAL BILINGÜE ADOLFO LÓPEZ MATEOS, CALLE SIN NOMBRE, SIN NÚMERO, LOCALIDAD MANGOCUATITLA, CÓDIGO POSTAL 43084, YAHUALICA, HIDALGO, FRENTE A LA CARRETERA.	EFREN BAUTISTA HERNANDEZ	ELSA DE LA CRUZ HERNANDEZ	MARY CARMEN HERNANDEZ ANTONIO	JESUS BAUTISTA HERNANDEZ	ANGELICA BAUTISTA ANGELINA	NICOLAS DE LA CRUZ CRUZ	FELICITAS DE LA CRUZ HERNANDEZ	LUIS BAUTISTA DE LA CRUZ	REYNA DE LA CRUZ HERNANDEZ

Ubicación e Integración de Mesas Directivas de Casillas (ENCARTE)

Estado: HIDALGO

Distrito Federal	Distrito Local	Municipio	Localidad	Sección	Casilla	Ubicación	Presidenta/e	1er. Secretaria/o	2do. Secretaria/o	1er. Escrutador	2do. Escrutador	3er. Escrutador	1er. Suplente	2do. Suplente	3er. Suplente
1) HUEJUTLA DE REYES	3) TLANCHINOL	80) YAHUALICA	7) ATLALCO	1589	B1	GALERA PÚBLICA, CALLE SIN NOMBRE, SIN NÚMERO, LOCALIDAD ATLALCO, CÓDIGO POSTAL 43084, YAHUALICA, HIDALGO, CENTRO DE LA LOCALIDAD.	ABRAHAM BAUTISTA ESPINOZA	TOMAS BAUTISTA HERNANDEZ	PAULINO HERNANDEZ LEAL	SAUL CRUZ HERNANDEZ	NADIA HERNANDEZ HERNANDEZ	CECILIA HERNANDEZ HERNANDEZ	JAIME HERNANDEZ HERNANDEZ	MARTHA BAUTISTA HERNANDEZ	CATALINA HERNANDEZ BAUTISTA
1) HUEJUTLA DE REYES	3) TLANCHINOL	80) YAHUALICA	18) OXELOCO	1590	B1	AUDITORIO DE LA LOCALIDAD, CALLE SIN NOMBRE, SIN NÚMERO, BARRIO CENTRO, LOCALIDAD OXELOCO, CÓDIGO POSTAL 43084, YAHUALICA, HIDALGO, A UN COSTADO DEL COLEGIO DE BACHILLERES DEL ESTADO DE HIDALGO.	ALMA ROSA MARIA BAUTISTA HERNANDEZ	CIRILA BAUTISTA HERNANDEZ	JORGE BAUTISTA HERNANDEZ	CARMELA BAUTISTA MARTINEZ	ELADIA HERNANDEZ BAUTISTA	ERISELDA BAUTISTA HERNANDEZ	ANTONIA HERNANDEZ BAUTISTA	CELERINO BAUTISTA HERNANDEZ	TOMAS HERNANDEZ ANTONIA
1) HUEJUTLA DE REYES	3) TLANCHINOL	80) YAHUALICA	18) OXELOCO	1590	C1	AUDITORIO DE LA LOCALIDAD, CALLE SIN NOMBRE, SIN NÚMERO, BARRIO CENTRO, LOCALIDAD OXELOCO, CÓDIGO POSTAL 43084, YAHUALICA, HIDALGO, A UN COSTADO DEL COLEGIO DE BACHILLERES DEL ESTADO DE HIDALGO.	ANASTACIO BAUTISTA HERNANDEZ	DANIELA HERNANDEZ HERNANDEZ	SANTIAGO BAUTISTA HERNANDEZ	VICTORINA CORTES HERNANDEZ	INOCENCIO HERNANDEZ BAUTISTA	FLORIDALIA BAUTISTA HERNANDEZ	MAXIMINA BAUTISTA HERNANDEZ	FELICITAS BAUTISTA HERNANDEZ	ARACELI BAUTISTA DE LA CRUZ
1) HUEJUTLA DE REYES	3) TLANCHINOL	80) YAHUALICA	5) EL ARENAL	1591	B1	AUDITORIO DE LA LOCALIDAD, CALLE SIN NOMBRE, SIN NÚMERO, LOCALIDAD EL ARENAL, CÓDIGO POSTAL 43085, YAHUALICA, HIDALGO, FRENTE A LA DELEGACIÓN AUXILIAR MUNICIPAL.	ANASTACIO LARA HERNANDEZ	EDUARDO ALBERTO CEDILLO BARRERA	AMALIA HERNANDEZ HERNANDEZ	MAGALY HERNANDEZ HERNANDEZ	MARIA MAGDALENA HERNANDEZ HERNANDEZ	PACIANO ESPINOZA ESCUDERO	ELPIDIO HERNANDEZ BAUTISTA	TOMASA OAXACA BAUTISTA	BENITA BARRERA CERECEDO
1) HUEJUTLA DE REYES	3) TLANCHINOL	80) YAHUALICA	21) PEPEYOCATITLA	1592	B1	AUDITORIO DE LA LOCALIDAD, CALLE SIN NOMBRE, SIN NÚMERO, LOCALIDAD PEPEYOCATITLA, CÓDIGO POSTAL 43086, YAHUALICA, HIDALGO, A UN COSTADO DE LA ESCUELA PRIMARIA BENITO JUÁREZ.	LUIS ANGEL ALVARADO JIMENEZ	ALBAIRIS HERNANDEZ AMADOR	JAEL DE LEVI HERRERA ARISTA	NICOLAS ARISTA SANCHEZ	MARIA DOLORES CORTES MARTINEZ	XOCHITL PAULINA CRUZ SANCHEZ	LENIN HERRERA ARISTA	ROSELIA CORTES HERRERA	MAYOLA BAUTISTA HERNANDEZ
1) HUEJUTLA DE REYES	3) TLANCHINOL	80) YAHUALICA	21) PEPEYOCATITLA	1592	C1	AUDITORIO DE LA LOCALIDAD, CALLE SIN NOMBRE, SIN NÚMERO, LOCALIDAD PEPEYOCATITLA, CÓDIGO POSTAL 43086, YAHUALICA, HIDALGO, A UN COSTADO DE LA ESCUELA PRIMARIA BENITO JUÁREZ.	BLANCA CASTILLO ALVAREZ	ROSALIA LARA MARTINEZ	MIRIAM HERRERA JUAREZ	ALEJANDRA BAUTISTA CONCEPCION	MATILDE CRUZ SANCHEZ	ERICA HERNANDEZ MARIANO	ROMAN HERRERA JUAREZ	MARIA NORBERTA HERNANDEZ MARTINEZ	SILVIA HERNANDEZ VILLEGAS
1) HUEJUTLA DE REYES	3) TLANCHINOL	80) YAHUALICA	32) ZOQUITIPAN	1593	B1	AUDITORIO DE LA LOCALIDAD, CALLE SIN NOMBRE, SIN NÚMERO, LOCALIDAD ZOQUITIPAN, CÓDIGO POSTAL 43086, YAHUALICA, HIDALGO, FRENTE A LA MISCELÁNEA JULY.	VANESSA BAUTISTA HERNANDEZ	CINTHIA NALLELY HERNANDEZ BAUTISTA	FIDEL BAUTISTA OLIVARES	CASIANA CRUZ MAGDALENA	OCTAVIO GONZALEZ GONZALEZ	JOSE HERNANDEZ BAUTISTA	FRANCISCO BAUTISTA BAUTISTA	PLACIDA BAUTISTA HERNANDEZ	FRANCISCA ESPINOSA MARTINEZ
1) HUEJUTLA DE REYES	3) TLANCHINOL	80) YAHUALICA	32) ZOQUITIPAN	1593	C1	AUDITORIO DE LA LOCALIDAD, CALLE SIN NOMBRE, SIN NÚMERO, LOCALIDAD ZOQUITIPAN, CÓDIGO POSTAL 43086, YAHUALICA, HIDALGO, FRENTE A LA MISCELÁNEA JULY.	MARIA BELEN DE LA CRUZ FELIX	SARA HERNANDEZ BAUTISTA	FELIPA CORTES JUAREZ	ROMUALDA FUENTES BAUTISTA	AQUILINO HERNANDEZ BAUTISTA	ANGELICA HERNANDEZ HERNANDEZ	CRUZ BAUTISTA HERNANDEZ	FRANCISCA GONZALEZ MARTINEZ	JOSE ESPINOZA HERNANDEZ
1) HUEJUTLA DE REYES	3) TLANCHINOL	80) YAHUALICA	9) CHIATITLA	1594	B1	ESCUELA PRIMARIA CRISTÓBAL COLÓN, CALLE SIN NOMBRE, SIN NÚMERO, LOCALIDAD CHIATITLA, CÓDIGO POSTAL 43084, YAHUALICA, HIDALGO, A UN COSTADO DEL JARDÍN DE NIÑOS XICOTÉNCATL.	ALEYDA HERNANDEZ BAUTISTA	YOSHELIN DE LA CRUZ HERNANDEZ	MARIO BAUTISTA HERNANDEZ	VICTOR BAUTISTA HERNANDEZ	LUISA BAUTISTA RAMIREZ	ENEDINA CRUZ AUSTRIA	EULOGIO HERNANDEZ BAUTISTA	ZENAIDA BAUTISTA HERNANDEZ	JOSE MARTIN HERNANDEZ BAUTISTA
1) HUEJUTLA DE REYES	3) TLANCHINOL	80) YAHUALICA	25) TEPEHIXPA	1595	B1	ESCUELA PRIMARIA BILINGÜE 20 DE NOVIEMBRE, CALLE SIN NOMBRE, SIN NÚMERO, LOCALIDAD TEPEHIXPA, CÓDIGO POSTAL 43084, YAHUALICA, HIDALGO, FRENTE A LA CARRETERA.	FIDELINA BAUTISTA HERNANDEZ	ROSMILDA CRUZ CRUZ	CRISTINA DE LA CRUZ DE LA CRUZ	ADRIANA HERNANDEZ BAUTISTA	BEATRIZ BAUTISTA BAUTISTA	LAZARO BAUTISTA HERNANDEZ	MARINA BAUTISTA HERNANDEZ	AGUSTINA HERNANDEZ BAUTISTA	FELIPE HERNANDEZ AGUSTIN

Ubicación e Integración de Mesas Directivas de Casillas (ENCARTE)

Estado: HIDALGO

Distrito Federal	Distrito Local	Municipio	Localidad	Sección	Casilla	Ubicación	Presidenta/e	1er. Secretaria/o	2do. Secretaria/o	1er. Escrutador	2do. Escrutador	3er. Escrutador	1er. Suplente	2do. Suplente	3er. Suplente
1) HUEJUTLA DE REYES	3) TLANCHINOL	80) YAHUALICA	31) ZACAYAHUATL	1596	B1	GALERA PÚBLICA, CALLE SIN NOMBRE, SIN NÚMERO, LOCALIDAD ZACAYAHUATL, CÓDIGO POSTAL 43084, YAHUALICA, HIDALGO, A UN COSTADO DE LA ESCUELA PRIMARIA BILINGÜE 24 DE FEBRERO.	CYNTHIA HERNANDEZ BAUTISTA	LUCIA MARTINEZ MARTINEZ	IVAN LUCIANO RAMIREZ TRINIDAD	YANET MARTINEZ HERNANDEZ	CAROLINA HERNANDEZ HERNANDEZ	ELPIDIO HERNANDEZ BAUTISTA	MARCELA MARTINEZ DE LA CRUZ	MARIA JUANA HERNANDEZ MAGDALENA	CRISTIAN GAEL MARTINEZ DE LA CRUZ
1) HUEJUTLA DE REYES	3) TLANCHINOL	80) YAHUALICA	10) CHOMPELETLA	1596	E1	AUDITORIO DE LA LOCALIDAD, CALLE SIN NOMBRE, SIN NÚMERO, LOCALIDAD CHOMPELETLA, CÓDIGO POSTAL 43085, YAHUALICA, HIDALGO, FRENTE A LA ESCUELA PRIMARIA INDIGENA 5 DE MAYO.	ISIDRO HERNANDEZ HERNANDEZ	MACLOVIA HERNANDEZ HERNANDEZ	IRENE FRANCISCO HERNANDEZ	RUTILIO HERNANDEZ CATARINA	MARIA JOSEFA HERNANDEZ HERNANDEZ	ALICIA HERNANDEZ HERNANDEZ	JUAN BAUTISTA HERNANDEZ	RITA HERNANDEZ HERNANDEZ	BRISEIDA HERNANDEZ HERNANDEZ
1) HUEJUTLA DE REYES	3) TLANCHINOL	80) YAHUALICA	24) TENAMASTEPEC	1597	B1	GALERA PÚBLICA, CALLE SIN NOMBRE, SIN NÚMERO, LOCALIDAD TENAMASTEPEC, CÓDIGO POSTAL 43085, YAHUALICA, HIDALGO, FRENTE A LA ESCUELA PRIMARIA BILINGÜE 21 DE MARZO.	BRENDA BAUTISTA ALVAREZ	BENJAMIN BAUTISTA CRUZ	ADAN HERNANDEZ BAUTISTA	EUSEBIA BAUTISTA BAUTISTA	ROSENDO BAUTISTA BAUTISTA	ELADIO BAUTISTA GONZALEZ	BALBINA BAUTISTA HERNANDEZ	SERGIO BAUTISTA HERNANDEZ	NICOLAS BAUTISTA HERNANDEZ
1) HUEJUTLA DE REYES	3) TLANCHINOL	80) YAHUALICA	2) SANTA TERESA	1598	B1	AUDITORIO DE LA LOCALIDAD, CALLE SIN NOMBRE, SIN NÚMERO, LOCALIDAD SANTA TERESA, CÓDIGO POSTAL 43080, YAHUALICA, HIDALGO, A UN COSTADO DE LA TIENDA COMUNITARIA.	LIZBETH BAUTISTA CRUZ	BRENDA HERNANDEZ HERNANDEZ	EMETERIA BAUTISTA HERNANDEZ	ARMANDO HERNANDEZ HERNANDEZ	CATALINA BAUTISTA HERNANDEZ	ALEJANDRO BAUTISTA HERNANDEZ	ALFREDO CRUZ HERNANDEZ	CECILIA HERNANDEZ BAUTISTA	BENITO HERNANDEZ HERNANDEZ
1) HUEJUTLA DE REYES	3) TLANCHINOL	80) YAHUALICA	2) SANTA TERESA	1598	C1	AUDITORIO DE LA LOCALIDAD, CALLE SIN NOMBRE, SIN NÚMERO, LOCALIDAD SANTA TERESA, CÓDIGO POSTAL 43080, YAHUALICA, HIDALGO, A UN COSTADO DE LA TIENDA COMUNITARIA.	BRIGIDA BAUTISTA HERNANDEZ	AXLEY FUENTES HERNANDEZ	VERONICA BAUTISTA HERNANDEZ	MARCELINO BAUTISTA CATARINA	CAIN ESPINOZA BAUTISTA	FLORENCIA BAUTISTA HERNANDEZ	JUAN CRUZ HERNANDEZ	ROSA HERNANDEZ BAUTISTA	ROBERTO BAUTISTA HERNANDEZ
1) HUEJUTLA DE REYES	3) TLANCHINOL	80) YAHUALICA	2) SANTA TERESA	1598	C2	AUDITORIO DE LA LOCALIDAD, CALLE SIN NOMBRE, SIN NÚMERO, LOCALIDAD SANTA TERESA, CÓDIGO POSTAL 43080, YAHUALICA, HIDALGO, A UN COSTADO DE LA TIENDA COMUNITARIA.	XIMENA DOMINGUEZ TORRES	MARLEN HERNANDEZ BAUTISTA	CRISTINA BAUTISTA MARTINEZ	SOSIMO DOMINGO BAUTISTA	INOCENCIO HERNANDEZ BAUTISTA	MARIO BAUTISTA HERNANDEZ	VALERIANO FLORES MARTINEZ	ROSALINDA HERNANDEZ BAUTISTA	MARCELINO DOMINGO HERNANDEZ
1) HUEJUTLA DE REYES	3) TLANCHINOL	80) YAHUALICA	2) SANTA TERESA	1598	C3	AUDITORIO DE LA LOCALIDAD, CALLE SIN NOMBRE, SIN NÚMERO, LOCALIDAD SANTA TERESA, CÓDIGO POSTAL 43080, YAHUALICA, HIDALGO, A UN COSTADO DE LA TIENDA COMUNITARIA.	AIDET HERNANDEZ BAUTISTA	BERNARDINA ALVAREZ HERNANDEZ	VIRGINIA CUEVAS HERRERA	YOLANDA HERNANDEZ BAUTISTA	PATRICIO HERNANDEZ BAUTISTA	OCTAVIO BAUTISTA HERNANDEZ	SILVINA FUENTES BAUTISTA	ANGELICA HERNANDEZ DOLORES	PATRICIO HERNANDEZ BAUTISTA
1) HUEJUTLA DE REYES	3) TLANCHINOL	80) YAHUALICA	2) SANTA TERESA	1598	C4	AUDITORIO DE LA LOCALIDAD, CALLE SIN NOMBRE, SIN NÚMERO, LOCALIDAD SANTA TERESA, CÓDIGO POSTAL 43080, YAHUALICA, HIDALGO, A UN COSTADO DE LA TIENDA COMUNITARIA.	VENANCIO HERNANDEZ BAUTISTA	EUSEBIA BAUTISTA BAUTISTA	ANGELINA HERNANDEZ BAUTISTA	ANASTACIO BAUTISTA CATARINA	ADELFA HERNANDEZ HERNANDEZ	ODILIA BAUTISTA HERNANDEZ	MARIA FUENTES HERNANDEZ	ALBERTO HERNANDEZ DOMINGO	CRESCENCIO HERNANDEZ CRUZ
1) HUEJUTLA DE REYES	3) TLANCHINOL	80) YAHUALICA	2) SANTA TERESA	1598	C5	AUDITORIO DE LA LOCALIDAD, CALLE SIN NOMBRE, SIN NÚMERO, LOCALIDAD SANTA TERESA, CÓDIGO POSTAL 43080, YAHUALICA, HIDALGO, A UN COSTADO DE LA TIENDA COMUNITARIA.	ROCIO HERNANDEZ DE LA CRUZ	EDUARDO BAUTISTA HERNANDEZ	EUSTOLGIO HERNANDEZ BAUTISTA	ANGELINA BAUTISTA HERNANDEZ	BRIYID HERNANDEZ HERNANDEZ	RODRIGO BAUTISTA HERNANDEZ	VERONICA GUZMAN HERNANDEZ	ANGELINA HERNANDEZ HERNANDEZ	AGUSTINA BAUTISTA HERNANDEZ
1) HUEJUTLA DE REYES	3) TLANCHINOL	80) YAHUALICA	8) CRISOLCO	1598	E1	ESCUELA PRIMARIA BILINGÜE EMILIANO ZAPATA, CALLE SIN NOMBRE, SIN NÚMERO, LOCALIDAD CRISOLCO, CÓDIGO POSTAL 43085, YAHUALICA, HIDALGO, CENTRO DE LA LOCALIDAD.	CATALINA ARENAS HERNANDEZ	DORA ALICIA BALTAZAR ALVAREZ	MARCELO BAUTISTA HERNANDEZ	EUGENIA BAUTISTA TORRES	FLORIBERTO HERNANDEZ BAUTISTA	ARISTEO HERNANDEZ FLORES	AMBROSIO BAUTISTA HERNANDEZ	ANGELICA BAUTISTA HERNANDEZ	JOSE BAUTISTA HERNANDEZ

Ubicación e Integración de Mesas Directivas de Casillas (ENCARTE)

Estado: HIDALGO

Distrito Federal	Distrito Local	Municipio	Localidad	Sección	Casilla	Ubicación	Presidenta/e	1er. Secretaria/o	2do. Secretaria/o	1er. Escrutador	2do. Escrutador	3er. Escrutador	1er. Suplente	2do. Suplente	3er. Suplente
1) HUEJUTLA DE REYES	3) TLANCHINOL	80) YAHUALICA	29) XOXOLPA	1599	B1	AUDITORIO DE LA LOCALIDAD, CALLE SIN NOMBRE, SIN NÚMERO, LOCALIDAD XOXOLPA, CÓDIGO POSTAL 43086, YAHUALICA, HIDALGO, FRENTE A LA ESCUELA PRIMARIA BILINGÜE BENITO JUÁREZ.	CIRILO HERNANDEZ HERNANDEZ	ANETTE MICHEL BAUTISTA HERNANDEZ	ARNULFO BAUTISTA HERNANDEZ	OCTAVIANO BAUTISTA MARTINEZ	ANTONIO HERNANDEZ HERNANDEZ	BERNARDINO HERNANDEZ HERNANDEZ	NATALIA HERNANDEZ HERNANDEZ	FERMIN HERNANDEZ HERNANDEZ	MICAELA HERNANDEZ BAUTISTA
1) HUEJUTLA DE REYES	3) TLANCHINOL	80) YAHUALICA	29) XOXOLPA	1599	C1	AUDITORIO DE LA LOCALIDAD, CALLE SIN NOMBRE, SIN NÚMERO, LOCALIDAD XOXOLPA, CÓDIGO POSTAL 43086, YAHUALICA, HIDALGO, FRENTE A LA ESCUELA PRIMARIA BILINGÜE BENITO JUÁREZ.	LIDIA HERNANDEZ HERNANDEZ	JOEL HERNANDEZ HERNANDEZ	BRICEIDA BAUTISTA HERNANDEZ	MANUEL HERNANDEZ BAUTISTA	AURELIO HERNANDEZ HERNANDEZ	EDITH HERNANDEZ HERNANDEZ	EULOGIA BAUTISTA HERNANDEZ	MOISES HERNANDEZ HERNANDEZ	RAQUEL BAUTISTA HERNANDEZ
1) HUEJUTLA DE REYES	3) TLANCHINOL	80) YAHUALICA	4) AGUACATITLA	1599	E1	GALERA PÚBLICA, CALLE SIN NOMBRE, SIN NÚMERO, LOCALIDAD AGUACATITLA, CÓDIGO POSTAL 43086, YAHUALICA, HIDALGO, ATRÁS DE LA ESCUELA PRIMARIA MORELOS.	SANTOS PACIANO ARENAS HERNANDEZ	PATRICIA BAUTISTA HERNANDEZ	LAURA BAUTISTA HERNANDEZ	ALEJANDRA CORDERO ARENAS	HERMELINDA HERNANDEZ BAUTISTA	JOSEFINA HERNANDEZ BAUTISTA	PATRICIO HERNANDEZ BAUTISTA	ENRIQUE BAUTISTA HERNANDEZ	FERNANDO GONZALEZ DOLORES
1) HUEJUTLA DE REYES	2) ZACUALTIPAN DE ANGELES	81) ZACUALTIPAN DE ANGELES	1) ZACUALTIPAN DE ANGELES	1600	B1	ESCUELA PRIMARIA GENERAL JOSÉ MARÍA MORELOS Y PAVÓN, AVENIDA SANTA RITA, NÚMERO 1, COLONIA SANTA CECILIA, CÓDIGO POSTAL 43200, ZACUALTIPÁN DE ÁNGELES, HIDALGO, ATRÁS DEL RESTAURANTE LOS PRIMOS.	ERIKA EDITH HERNANDEZ SIERRA	YEINMY CINDYLOU LORA BAUTISTA	YOLANDA ESCUDERO ESCUDERO	ANGELICA HERNANDEZ HERNANDEZ	JOSÉ MERCADO DE LA CRUZ	JOSEFINA BUSTOS GALLARDO	ERIBERTA GUTIERREZ CRUZ	BONIFACIO HERNANDEZ MIGUEL	DOMINGA MORALES JUAREZ
1) HUEJUTLA DE REYES	2) ZACUALTIPAN DE ANGELES	81) ZACUALTIPAN DE ANGELES	1) ZACUALTIPAN DE ANGELES	1600	C1	ESCUELA PRIMARIA GENERAL JOSÉ MARÍA MORELOS Y PAVÓN, AVENIDA SANTA RITA, NÚMERO 1, COLONIA SANTA CECILIA, CÓDIGO POSTAL 43200, ZACUALTIPÁN DE ÁNGELES, HIDALGO, ATRÁS DEL RESTAURANTE LOS PRIMOS.	LUIS ANGEL HERNANDEZ REYES	BERNABELA MARTINEZ GARCIA	ALBERTA ESPINOSA BAUTISTA	ANGELICA HERNANDEZ HERNANDEZ	YESENIA MERCADO HERNANDEZ	EULOGIO CARLOS ALONSO	LORENA HERNANDEZ GONZALEZ	MIREYDA HERNANDEZ VILLEGAS	QUINTILA AMADOR CORTES
1) HUEJUTLA DE REYES	2) ZACUALTIPAN DE ANGELES	81) ZACUALTIPAN DE ANGELES	1) ZACUALTIPAN DE ANGELES	1600	C2	ESCUELA PRIMARIA GENERAL JOSÉ MARÍA MORELOS Y PAVÓN, AVENIDA SANTA RITA, NÚMERO 1, COLONIA SANTA CECILIA, CÓDIGO POSTAL 43200, ZACUALTIPÁN DE ÁNGELES, HIDALGO, ATRÁS DEL RESTAURANTE LOS PRIMOS.	GEMMA MENDOZA RODRIGUEZ	ARACELI CRUZ HERNANDEZ	JENNIFER ESPINOSA GONZALEZ	VIRGILIO HERNANDEZ NAVA	GRACIELA OLIVARES SIERRA	APOLINAR CERECEDO TELLEZ	MARIA JUANA HERNANDEZ GONZALEZ	LETICIA HERNANDEZ YAÑEZ	JOSE ISIDRO LUCIO OLIVARES
1) HUEJUTLA DE REYES	2) ZACUALTIPAN DE ANGELES	81) ZACUALTIPAN DE ANGELES	1) ZACUALTIPAN DE ANGELES	1600	C3	ESCUELA PRIMARIA GENERAL JOSÉ MARÍA MORELOS Y PAVÓN, AVENIDA SANTA RITA, NÚMERO 1, COLONIA SANTA CECILIA, CÓDIGO POSTAL 43200, ZACUALTIPÁN DE ÁNGELES, HIDALGO, ATRÁS DEL RESTAURANTE LOS PRIMOS.	RICARDO CRUZ HERNANDEZ	MATIANA CRUZ HERNANDEZ	DORICELA ESPINOSA HERNANDEZ	JHONATAN HERNANDEZ SONI	MELCHOR HERNANDEZ GARCIA	RAFAEL ESCUDERO YAÑEZ	JOSE HERNANDEZ HERNANDEZ	MIRIAM ISIDRO HERNANDEZ	VICENTE ALDAZ ESTEBAN
1) HUEJUTLA DE REYES	2) ZACUALTIPAN DE ANGELES	81) ZACUALTIPAN DE ANGELES	1) ZACUALTIPAN DE ANGELES	1600	C4	ESCUELA PRIMARIA GENERAL JOSÉ MARÍA MORELOS Y PAVÓN, AVENIDA SANTA RITA, NÚMERO 1, COLONIA SANTA CECILIA, CÓDIGO POSTAL 43200, ZACUALTIPÁN DE ÁNGELES, HIDALGO, ATRÁS DEL RESTAURANTE LOS PRIMOS.	ROCIO HERNANDEZ CARRILLO	ERICK CRUZ LARA	CHRISTIAN DE JESUS GOMEZ BACA	ANAY LARA HERNANDEZ	ADELFA ALONSO LIBRADO	DOMINGA FELIPE DE LA CRUZ	JOSE HERNANDEZ HERNANDEZ	JOSE LUIS LARA BUSTOS	RUFINA HERNANDEZ CAMPOS
1) HUEJUTLA DE REYES	2) ZACUALTIPAN DE ANGELES	81) ZACUALTIPAN DE ANGELES	1) ZACUALTIPAN DE ANGELES	1600	E1	JARDÍN DE NIÑOS PROFESOR ALFONSO HERNÁNDEZ MORALES, CALLE PALOMAS, SIN NÚMERO, COLONIA CAMPESINA, CÓDIGO POSTAL 43203, ZACUALTIPÁN DE ÁNGELES, HIDALGO, A UN COSTADO DEL POZO EN LA COLONIA CAMPESINA.	YESENIA ALARCON PLASCENCIA	ARELY MONSERRAT CERECEDO TENA	XIMENA DOMINGUEZ ZAPATA	SAUL ALARCON RIVERA	HILARIO CERECEDO TELLEZ	ARELY ARELY CIRILO HERNANDEZ	ARACELI DIAZ MARTINEZ	LAURO FLORES ALVARADO	MARIA GUADALUPE CORDERO XX
1) HUEJUTLA DE REYES	2) ZACUALTIPAN DE ANGELES	81) ZACUALTIPAN DE ANGELES	1) ZACUALTIPAN DE ANGELES	1600	E1C1	JARDÍN DE NIÑOS PROFESOR ALFONSO HERNÁNDEZ MORALES, CALLE PALOMAS, SIN NÚMERO, COLONIA CAMPESINA, CÓDIGO POSTAL 43203, ZACUALTIPÁN DE ÁNGELES, HIDALGO, A UN COSTADO DEL POZO EN LA COLONIA CAMPESINA.	BRENDA ARITH CAMPOS REYES	RICARDO CORNEJO BENITEZ	JHENIRE FLORES GOMEZ	CRISTINA SARAI BAUTISTA REYES	EDGAR CERECEDO VARGAS	DULCE ANAHI CIRILO HERNANDEZ	PATRICIA ESCAMILLA HERNANDEZ	EMMA BUSTOS OLIVARES	PASCUAL CRUZ ESCAMILLA

Ubicación e Integración de Mesas Directivas de Casillas (ENCARTE)

Estado: HIDALGO

Distrito Federal	Distrito Local	Municipio	Localidad	Sección	Casilla	Ubicación	Presidenta/e	1er. Secretaria/o	2do. Secretaria/o	1er. Escrutador	2do. Escrutador	3er. Escrutador	1er. Suplente	2do. Suplente	3er. Suplente
1) HUEJUTLA DE REYES	2) ZACUALTIPAN DE ANGELES	81) ZACUALTIPAN DE ANGELES	1) ZACUALTIPAN DE ANGELES	1600	E1C2	JARDÍN DE NIÑOS PROFESOR ALFONSO HERNÁNDEZ MORALES, CALLE PALOMAS, SIN NÚMERO, COLONIA CAMPESINA, CÓDIGO POSTAL 43203, ZACUALTIPÁN DE ÁNGELES, HIDALGO, A UN COSTADO DEL POZO EN LA COLONIA CAMPESINA.	EVELIA JAQUELINE CARRILLO VILLEGAS	LUZ AURORA BUSTOS OLIVARES	LILIANA FUENTES ORTEGA	MAYRA CERECEDO MEZA	MARIA GUADALUPE CHAVARRIA PELCASTRE	MARTA PATRICIA DE LA CRUZ RODRIGUEZ	BERTHA FLORES ACOSTA	OFELIO FERRER HERNANDEZ	ALBERTA CRUZ MORALES
1) HUEJUTLA DE REYES	2) ZACUALTIPAN DE ANGELES	81) ZACUALTIPAN DE ANGELES	1) ZACUALTIPAN DE ANGELES	1600	S1	PORTAL DE LA UNIVERSIDAD TECNOLÓGICA DE LA SIERRA HIDALGUENSE, CARRETERA MÉXICO TAMPICO, KILOMETRO 100, COLONIA LOS PINOS, CÓDIGO POSTAL 43200, ZACUALTIPÁN DE ÁNGELES, HIDALGO, A UN COSTADO DEL CRIRH ZACUALTIPÁN.	ELIA LARA PEREZ	BRANDON ALEXIS LOPEZ OLIVARES	ESPERANZA CRUZ RUIZ	MARILU GUERRERO NAVA	EDER MANUEL LOPEZ LEYVA	BENJAMIN DE JESUS ALVAREZ ESCUDERO	MARIA DE LA LUZ GARCIA REYES	PAULA HERNANDEZ HERNANDEZ	MANUEL LOPEZ AVILA
1) HUEJUTLA DE REYES	2) ZACUALTIPAN DE ANGELES	81) ZACUALTIPAN DE ANGELES	1) ZACUALTIPAN DE ANGELES	1601	B1	ESCUELA PRIMARIA URBANA GENERAL PROFESOR FRANCISCO CÉSAR MORALES, CALLE MELCHOR OCAMPO, NÚMERO 60, COLONIA CHILILIAPA, CÓDIGO POSTAL 43200, ZACUALTIPÁN DE ÁNGELES, HIDALGO, FRENTE A PAPELARIA E INTERNET GUERREROS.	JAQUELINE BUSTOS CATARINO	FEDERICO HERNANDEZ ESCUDERO	IRELDA CHAVEZ VELAZQUEZ	MARITZA MENDEZ TEJEDA	AGUSTIN ESPINOSA BARRERA	DAMARIS EUNICE GUZMAN TREJO	LUCERO LARA HERNANDEZ	ALICIA GUARNERO ANGELES	MARISOL LOPEZ RIVERA
1) HUEJUTLA DE REYES	2) ZACUALTIPAN DE ANGELES	81) ZACUALTIPAN DE ANGELES	1) ZACUALTIPAN DE ANGELES	1601	C1	ESCUELA PRIMARIA URBANA GENERAL PROFESOR FRANCISCO CÉSAR MORALES, CALLE MELCHOR OCAMPO, NÚMERO 60, COLONIA CHILILIAPA, CÓDIGO POSTAL 43200, ZACUALTIPÁN DE ÁNGELES, HIDALGO, FRENTE A PAPELARIA E INTERNET GUERREROS.	ATZALANIC MENDOZA ORTIZ	LAYLA PILAR JIMENEZ FERNANDEZ	DIANA FERRER VERGARA	FLORINDA ALARCON DURAN	HILDA FELIPE HERNANDEZ	FERNANDO HERNANDEZ BAUTISTA	OFELIA BALTAZAR ACOSTA	GALDINO GUZMAN HERNANDEZ	RUPERTO CISNEROS ESCOBAR
1) HUEJUTLA DE REYES	2) ZACUALTIPAN DE ANGELES	81) ZACUALTIPAN DE ANGELES	1) ZACUALTIPAN DE ANGELES	1601	C2	ESCUELA PRIMARIA URBANA GENERAL PROFESOR FRANCISCO CÉSAR MORALES, CALLE MELCHOR OCAMPO, NÚMERO 60, COLONIA CHILILIAPA, CÓDIGO POSTAL 43200, ZACUALTIPÁN DE ÁNGELES, HIDALGO, FRENTE A PAPELARIA E INTERNET GUERREROS.	NASHLA FERNANDA HERNANDEZ HERNANDEZ	ERICK BAUTISTA HERNANDEZ	ROSA GUERRERO CUENCA	OBED CAMPOS BAUTISTA	RUFINO GONZALEZ ALAMO	JORGE HERNANDEZ HERNANDEZ	ALBERTHA GREZ VERDE	LORENA LOPEZ GONZALEZ	LEONSO HERNANDEZ CRUZ
1) HUEJUTLA DE REYES	2) ZACUALTIPAN DE ANGELES	81) ZACUALTIPAN DE ANGELES	1) ZACUALTIPAN DE ANGELES	1602	B1	EXTERIOR DEL CENTRO UNIVERSITARIO SIGLO XXI CAMPUS ZACUALTIPÁN, CALLE LUIS ECHEVERRÍA, SIN NÚMERO, COLONIA CHILILIAPA, CÓDIGO POSTAL 43200, ZACUALTIPÁN DE ÁNGELES, HIDALGO, ENTRE CALLE MELCHOR OCAMPO Y CALLE BENITO JUÁREZ.	HERIBERTO LUNA SALAZAR	JUAN DE DIOS BAUTISTA CALVA	YESICA LIZBETH FUENTES MESA	ESTELA RAMIREZ SANCHEZ	FRANCISCO DE JESUS MORALES ORTEGA	OLGA RENDON PELCASTRE	PATRICIA FLORES ARENAS	VIRIDIANA ADELA MONTIEL SAENZ	YOLANDA GONZALEZ BAUTISTA
1) HUEJUTLA DE REYES	2) ZACUALTIPAN DE ANGELES	81) ZACUALTIPAN DE ANGELES	1) ZACUALTIPAN DE ANGELES	1602	C1	EXTERIOR DEL CENTRO UNIVERSITARIO SIGLO XXI CAMPUS ZACUALTIPÁN, CALLE LUIS ECHEVERRÍA, SIN NÚMERO, COLONIA CHILILIAPA, CÓDIGO POSTAL 43200, ZACUALTIPÁN DE ÁNGELES, HIDALGO, ENTRE CALLE MELCHOR OCAMPO Y CALLE BENITO JUÁREZ.	MARIA DE LOS ANGELES PALACIOS MERCADO	KAREN ITZEL BENITEZ HERNANDEZ	ARACELI LOPEZ ANGELES	ANAHI REYES GOMEZ	GUADALUPE ITZEL NOCHEBUENA LIMON	JORGE CRUZ SANTOS	CATALINA GUTIERREZ GRIJALVA	MARIA ANGELES RAMIREZ CRISTOBAL	GAUDENCIO HERNANDEZ MARTINEZ
1) HUEJUTLA DE REYES	2) ZACUALTIPAN DE ANGELES	81) ZACUALTIPAN DE ANGELES	1) ZACUALTIPAN DE ANGELES	1602	C2	EXTERIOR DEL CENTRO UNIVERSITARIO SIGLO XXI CAMPUS ZACUALTIPÁN, CALLE LUIS ECHEVERRÍA, SIN NÚMERO, COLONIA CHILILIAPA, CÓDIGO POSTAL 43200, ZACUALTIPÁN DE ÁNGELES, HIDALGO, ENTRE CALLE MELCHOR OCAMPO Y CALLE BENITO JUÁREZ.	CRESCENCIO IBARRA CISNEROS	ALBERTO ESCUDERO QUINTERO	ERICK MERCADO CASTILLO	JOHANA GUADALUPE CASTILLO VITE	LILIANA LIZBETH GUZMAN MORALES	MARTHA ESCOBAR MERCADO	MARGARITA MARTINEZ CORTES	JUANA BAUTISTA FLORES	SUSILA REYES HERNANDEZ
1) HUEJUTLA DE REYES	2) ZACUALTIPAN DE ANGELES	81) ZACUALTIPAN DE ANGELES	1) ZACUALTIPAN DE ANGELES	1602	C3	EXTERIOR DEL CENTRO UNIVERSITARIO SIGLO XXI CAMPUS ZACUALTIPÁN, CALLE LUIS ECHEVERRÍA, SIN NÚMERO, COLONIA CHILILIAPA, CÓDIGO POSTAL 43200, ZACUALTIPÁN DE ÁNGELES, HIDALGO, ENTRE CALLE MELCHOR OCAMPO Y CALLE BENITO JUÁREZ.	JOHAN ISAIAS ALARCON GOMEZ	ANTONINA FRANCISCO HERNANDEZ	REGINA ISABEL RAMIREZ MERCADO	ROSARIO JAIR CHAVEZ ZENTENO	NEFTALI HERNANDEZ TOVAR	MATILDE ESPINOSA MARTIN	ANA LAURA MERCADO CASTILLO	LEONILA CISNEROS FLORES	BENITO MORA GUEVARA
1) HUEJUTLA DE REYES	2) ZACUALTIPAN DE ANGELES	81) ZACUALTIPAN DE ANGELES	1) ZACUALTIPAN DE ANGELES	1603	B1	CANCHA DE USOS MÚLTIPLES, CALLE BENITO JUÁREZ, SIN NÚMERO, COLONIA CHILILIAPA, CÓDIGO POSTAL 43200, ZACUALTIPÁN DE ÁNGELES, HIDALGO, FRENTE AL CAMPO DE FÚTBOL TENANTZI.	KARINA BAUTISTA RODRIGUEZ	NEREIDA LEYVA LIMON	JUAN ADOLFO RAMIREZ BARRANCO	YARELI HERNANDEZ RAZO	MARC ANTHONY CASTILLO HERNANDEZ	HANNIEL JESSUI ESCUDERO HERNANDEZ	FAUSTINO MODESTO GONZALEZ	EULOGIO HERNANDEZ HERNANDEZ	QUINTIN MERCADO REYES

Ubicación e Integración de Mesas Directivas de Casillas (ENCARTE)

Estado: HIDALGO

Distrito Federal	Distrito Local	Municipio	Localidad	Sección	Casilla	Ubicación	Presidenta/e	1er. Secretaria/o	2do. Secretaria/o	1er. Escrutador	2do. Escrutador	3er. Escrutador	1er. Suplente	2do. Suplente	3er. Suplente
1) HUEJUTLA DE REYES	2) ZACUALTIPAN DE ANGELES	81) ZACUALTIPAN DE ANGELES	1) ZACUALTIPAN DE ANGELES	1603	C1	CANCHA DE USOS MÚLTIPLES, CALLE BENITO JUÁREZ, SIN NÚMERO, COLONIA CHILLIAPA, CÓDIGO POSTAL 43200, ZACUALTIPÁN DE ÁNGELES, HIDALGO, FRENTE AL CAMPO DE FÚTBOL TENANTZI.	EUTIQIO CISNEROS FLORES	ANARELY PACHECO VERA	LEONCIO CASTILLO SILVA	AVRIL JIMENEZ ESPINOSA	VANESSA CRUZ RIVERA	MARIA DOLORES GOMEZ CORTEZ	RUFINO GUZMAN CORTES	ALBERTO LEYVA CORDERO	RAUL AXEL REYES SILVA
1) HUEJUTLA DE REYES	2) ZACUALTIPAN DE ANGELES	81) ZACUALTIPAN DE ANGELES	1) ZACUALTIPAN DE ANGELES	1603	C2	CANCHA DE USOS MÚLTIPLES, CALLE BENITO JUÁREZ, SIN NÚMERO, COLONIA CHILLIAPA, CÓDIGO POSTAL 43200, ZACUALTIPÁN DE ÁNGELES, HIDALGO, FRENTE AL CAMPO DE FÚTBOL TENANTZI.	VERONICA GOMEZ MARTINEZ	MARIA VIOLETA PANDO BARRON	REGINA HERNANDEZ RAZO	VALERIA JIMENEZ ESPINOSA	JAVIER CRUZ SANTOS	ANA MARIA GRANADOS HERNANDEZ	OSCAR HERNANDEZ BENITEZ	DAVID MARTINEZ RAMIREZ	PATRICIA ESPINOZA MONROY
1) HUEJUTLA DE REYES	2) ZACUALTIPAN DE ANGELES	81) ZACUALTIPAN DE ANGELES	1) ZACUALTIPAN DE ANGELES	1604	B1	PARQUE RECREATIVO MUNICIPAL COSAPA, CALLE MOCTEZUMA, SIN NÚMERO, COLONIA COSAPA, CÓDIGO POSTAL 43204, ZACUALTIPÁN DE ÁNGELES, HIDALGO, A UN COSTADO DEL CAMPO DE FÚTBOL.	MARIA DEL CARMEN FLORES RODRIGUEZ	CRESENCIO JIMENEZ CUELLAR	CHRISTIAN ANGELES GARCIA	ALICIA HERNANDEZ CRUZ	MARIA ELENA HERNANDEZ ORTEGA	YARIBETH ROMERO BAUTISTA	MARIA GUADALUPE DOMINGO HERNANDEZ	CHARLY PELAEZ ZAMORA	MARIA LUISA HERNANDEZ HERNANDEZ
1) HUEJUTLA DE REYES	2) ZACUALTIPAN DE ANGELES	81) ZACUALTIPAN DE ANGELES	1) ZACUALTIPAN DE ANGELES	1604	C1	PARQUE RECREATIVO MUNICIPAL COSAPA, CALLE MOCTEZUMA, SIN NÚMERO, COLONIA COSAPA, CÓDIGO POSTAL 43204, ZACUALTIPÁN DE ÁNGELES, HIDALGO, A UN COSTADO DEL CAMPO DE FÚTBOL.	GLORIA JOHANA HERNANDEZ FLORES	LORENA OZUMBILLA HERNANDEZ	NINEL BALDERRAMA OLGUIN	SILVIA HERNANDEZ CRUZ	EMMA IBARRA BAUTISTA	LUZ ELENA GONZALEZ CARLOS	ROCIO GARCIA CRUZ	MARGARITA RAMIREZ HERNANDEZ	SONIA LOPEZ LARIOS
1) HUEJUTLA DE REYES	2) ZACUALTIPAN DE ANGELES	81) ZACUALTIPAN DE ANGELES	1) ZACUALTIPAN DE ANGELES	1604	C2	PARQUE RECREATIVO MUNICIPAL COSAPA, CALLE MOCTEZUMA, SIN NÚMERO, COLONIA COSAPA, CÓDIGO POSTAL 43204, ZACUALTIPÁN DE ÁNGELES, HIDALGO, A UN COSTADO DEL CAMPO DE FÚTBOL.	JAIR DE JESUS HERNANDEZ HERNANDEZ	ELIZANDRA PETATAN SAGAHON	LADY ANASTACIA GARCIA VELAZQUEZ	ALEJANDRO HERNANDEZ ISLAS	MIRIAM MORALES HERNANDEZ	MARIA DOLORES ARTEAGA HERNANDEZ	JOSE ANTONIO MENDOZA HERNANDEZ	GLORIA BARRERA PEREZ	TORIBIO MEJIA PALAFOX
1) HUEJUTLA DE REYES	2) ZACUALTIPAN DE ANGELES	81) ZACUALTIPAN DE ANGELES	1) ZACUALTIPAN DE ANGELES	1605	B1	ESCUELA PRIMARIA GENERAL GONZÁLEZ BOCANEGRA, AVENIDA 5 DE MAYO, NÚMERO 64, COLONIA COSAPA, CÓDIGO POSTAL 43204, ZACUALTIPÁN DE ÁNGELES, HIDALGO, FRENTE A LA JEFATURA DE SECTOR 06 DE PRIMARIAS GENERALES.	DAGOBERTO ANTUNEZ FRAUSTO	JHOJAN SAMUEL MARTINEZ GUTIERREZ	ROSALVA FELIPE REYES	FABIAN HERNANDEZ MARTINEZ	VIRGINIA GARCIA LARIOS	HERLINDA HERNANDEZ ANGELES	TANIA LIZETH LICONA MERINO	GUADALUPE DOMINGUEZ CRUZ	ALEJANDRINA ESCUDERO LARA
1) HUEJUTLA DE REYES	2) ZACUALTIPAN DE ANGELES	81) ZACUALTIPAN DE ANGELES	1) ZACUALTIPAN DE ANGELES	1605	C1	ESCUELA PRIMARIA GENERAL GONZÁLEZ BOCANEGRA, AVENIDA 5 DE MAYO, NÚMERO 64, COLONIA COSAPA, CÓDIGO POSTAL 43204, ZACUALTIPÁN DE ÁNGELES, HIDALGO, FRENTE A LA JEFATURA DE SECTOR 06 DE PRIMARIAS GENERALES.	LAURA CAMPOS SANCHEZ	ANGEL GABRIEL CORTES DE ROA	MARIA CRISTINA HERNANDEZ VALDIVIA	VERONICA ARTEAGA MORALES	AMADOR GOMEZ RODRIGUEZ	EMMANUEL HERNANDEZ MERCADO	GLORIA MORALES VILLEGAS	LUCIA GONZALEZ GONZALEZ	USIEL FLORES ESCUDERO
1) HUEJUTLA DE REYES	2) ZACUALTIPAN DE ANGELES	81) ZACUALTIPAN DE ANGELES	1) ZACUALTIPAN DE ANGELES	1605	C2	ESCUELA PRIMARIA GENERAL GONZÁLEZ BOCANEGRA, AVENIDA 5 DE MAYO, NÚMERO 64, COLONIA COSAPA, CÓDIGO POSTAL 43204, ZACUALTIPÁN DE ÁNGELES, HIDALGO, FRENTE A LA JEFATURA DE SECTOR 06 DE PRIMARIAS GENERALES.	NORMA DELIA CHAGOYA SOLIS	VIOLETA CHAGOYA MONTIEL	YARELI MONSERRATH LICONA SEVILLA	CELIA CHAGOYA SOLIS	MARIA GUADALUPE GONZALEZ HERNANDEZ	MIGUEL ANGEL JIMENEZ SOLIS	ISELA MORENO SANCHEZ	GRACIELA CALIXTO SANTIAGO	CLAUDIA GARCIA CORTEZ
1) HUEJUTLA DE REYES	2) ZACUALTIPAN DE ANGELES	81) ZACUALTIPAN DE ANGELES	1) ZACUALTIPAN DE ANGELES	1605	C3	ESCUELA PRIMARIA GENERAL GONZÁLEZ BOCANEGRA, AVENIDA 5 DE MAYO, NÚMERO 64, COLONIA COSAPA, CÓDIGO POSTAL 43204, ZACUALTIPÁN DE ÁNGELES, HIDALGO, FRENTE A LA JEFATURA DE SECTOR 06 DE PRIMARIAS GENERALES.	ERICK ARMANDO IBARRA GRESS	DIANA ARIZBETH DIEGO ISIDRO	ANDRES DE JESUS GOMEZ CALIXTO	SIXTO ESPINOZA CISNEROS	SONIA GUZMAN LEYVA	TERESA JUAREZ JUAREZ	BELEN OAXACA HERNANDEZ	ROBERTO CHAGOYA RODRIGUEZ	LIDIA LUCANO DE LA CRUZ
1) HUEJUTLA DE REYES	2) ZACUALTIPAN DE ANGELES	81) ZACUALTIPAN DE ANGELES	1) ZACUALTIPAN DE ANGELES	1606	B1	COORDINACIÓN GENERAL DEL CENTRO DE MAESTROS 1312, PROLONGACIÓN DEL RASTRO, SIN NÚMERO, COLONIA BOSQUES DEL PARAISO, CÓDIGO POSTAL 43204, ZACUALTIPÁN DE ÁNGELES, HIDALGO, A 100 METROS DEL RASTRO MUNICIPAL.	MARIA BELEN MOHEDANO HERNANDEZ	NAYELI CALVARIO ORTEGA	ARTURO LUGO RIVERA	FLORINA JUAREZ HERNANDEZ	LUCERO BRAVO AGUSTIN	DAYANIRA HERNANDEZ BAUTISTA	MARTIN HIDALGO MAYORGA	GREGORIO HERNANDEZ HERNANDEZ	LEONEL LOPEZ MARTINEZ

Ubicación e Integración de Mesas Directivas de Casillas (ENCARTE)

Estado: HIDALGO

Distrito Federal	Distrito Local	Municipio	Localidad	Sección	Casilla	Ubicación	Presidenta/e	1er. Secretaria/o	2do. Secretaria/o	1er. Escrutador	2do. Escrutador	3er. Escrutador	1er. Suplente	2do. Suplente	3er. Suplente
1) HUEJUTLA DE REYES	2) ZACUALTIPAN DE ANGELES	81) ZACUALTIPAN DE ANGELES	1) ZACUALTIPAN DE ANGELES	1606	C1	COORDINACIÓN GENERAL DEL CENTRO DE MAESTROS 1312, PROLONGACIÓN DEL RASTRO, SIN NÚMERO, COLONIA BOSQUES DEL PARAÍSO, CÓDIGO POSTAL 43204, ZACUALTIPÁN DE ANGELES, HIDALGO, A 100 METROS DEL RASTRO MUNICIPAL.	EDUARDO BARRERA REYES	MARIA RUFINA HERNANDEZ DIAZ	ALBA GLORIA MOGICA HERNANDEZ	EVELIN ROSARIO LUGO RIVERA	CIRA CARRILLO GUZMAN	MARIA EMILIA HERNANDEZ HERNANDEZ	NARCISO MOHEDANO ORDAZ	MARIA JUANA HERNANDEZ HERNANDEZ	SIMONA CRUZ GONZALEZ
1) HUEJUTLA DE REYES	2) ZACUALTIPAN DE ANGELES	81) ZACUALTIPAN DE ANGELES	1) ZACUALTIPAN DE ANGELES	1606	C2	COORDINACIÓN GENERAL DEL CENTRO DE MAESTROS 1312, PROLONGACIÓN DEL RASTRO, SIN NÚMERO, COLONIA BOSQUES DEL PARAÍSO, CÓDIGO POSTAL 43204, ZACUALTIPÁN DE ANGELES, HIDALGO, A 100 METROS DEL RASTRO MUNICIPAL.	MARIBEL BUSTOS HERNANDEZ	SANDRA GISELA HERNANDEZ HERNANDEZ	ZELTZIN MONSALVO BAUTISTA	AMAIA ANAHI CALVARIO SANCHEZ	YELMA JULIETTE CHAVEZ SONI	ORALIA HERNANDEZ MORALES	ALEJANDRO GARCIA HERNANDEZ	MARIA JUANA JUAREZ HERNANDEZ	BENITA ESPINOSA BARRERA
1) HUEJUTLA DE REYES	2) ZACUALTIPAN DE ANGELES	81) ZACUALTIPAN DE ANGELES	1) ZACUALTIPAN DE ANGELES	1606	C3	COORDINACIÓN GENERAL DEL CENTRO DE MAESTROS 1312, PROLONGACIÓN DEL RASTRO, SIN NÚMERO, COLONIA BOSQUES DEL PARAÍSO, CÓDIGO POSTAL 43204, ZACUALTIPÁN DE ANGELES, HIDALGO, A 100 METROS DEL RASTRO MUNICIPAL.	JONATHAN CALVARIO MARTINEZ	BRENDA ANAID HERNANDEZ PRIEGO	FERNANDA LETICIA MORALES ORDOÑEZ	ALEJANDRA ARTEAGA CRUZ	CARLOS EDUARDO GOMEZ CERECEDO	BLANCA JAZMIN HERNANDEZ SANCHEZ	CRISTINA HERNANDEZ HERNANDEZ	MIRELLA GARCIA CORTES	GEORGINA GARCIA DOMINGUEZ
1) HUEJUTLA DE REYES	2) ZACUALTIPAN DE ANGELES	81) ZACUALTIPAN DE ANGELES	1) ZACUALTIPAN DE ANGELES	1607	B1	JARDÍN DE NIÑOS PROFESORA ROSAURA ZAPATA, CALLE INDEPENDENCIA, NÚMERO 4, COLONIA CENTRO, CÓDIGO POSTAL 43200, ZACUALTIPÁN DE ANGELES, HIDALGO, ATRÁS DEL AUDITORIO MUNICIPAL.	ARMINDA NATALIA GOMEZ HERNANDEZ	ISSAI FERNANDO ESCAMILLA MONROY	ABIGAIL HIDALGO MORALES	MITZI AMAIRANI BARRERA MORA	VICTOR MANUEL GUERRERO PALAFOX	FLOR ESCAMILLA DEL RIO	MARIA MICAELA CRUZ HERNANDEZ	ITZEL LARIOS VILLEGAS	LUCIO LEYVA GOMEZ
1) HUEJUTLA DE REYES	2) ZACUALTIPAN DE ANGELES	81) ZACUALTIPAN DE ANGELES	1) ZACUALTIPAN DE ANGELES	1607	C1	JARDÍN DE NIÑOS PROFESORA ROSAURA ZAPATA, CALLE INDEPENDENCIA, NÚMERO 4, COLONIA CENTRO, CÓDIGO POSTAL 43200, ZACUALTIPÁN DE ANGELES, HIDALGO, ATRÁS DEL AUDITORIO MUNICIPAL.	HECTOR ALAN CANO OLIVARES	JOSE ROBERTO HERNANDEZ LOZADA	VIRIDIANA GUZMAN SANTOS	PALEMON GONZALEZ GARCIA	IRAN EVELSAIN HARO VEGA	ERNESTO BONILLA HERNANDEZ	MARIA CRISTINA GOMEZ ESCUDERO	CARLOS ESCOBEDO SANCHEZ	MATILDE HERNANDEZ MORALES
1) HUEJUTLA DE REYES	2) ZACUALTIPAN DE ANGELES	81) ZACUALTIPAN DE ANGELES	1) ZACUALTIPAN DE ANGELES	1608	B1	ESCUELA PRIMARIA URBANA GENERAL FELIPE ANGELES, CALLE NICOLÁS BRAVO, NÚMERO 1, BARRIO LA OTRA BANDA, CÓDIGO POSTAL 43205, ZACUALTIPÁN DE ANGELES, HIDALGO, FRENTE A LA FARMACIA SANTA FÉ.	SUSY MARISOL ITURBIDE CRUZ	SERGIO CORONA ALARCON	ELENA HERNANDEZ BERNARDINO	ABRAHAM ANTONIO CANO	ROSA HERNANDEZ CRUZ	ODILIA MANUEL HERNANDEZ	MARGARITA LUCIO OLIVARES	MA. DEL CARMEN HERNANDEZ MARAÑON	ALEJANDRO GOMEZ GARCIA
1) HUEJUTLA DE REYES	2) ZACUALTIPAN DE ANGELES	81) ZACUALTIPAN DE ANGELES	1) ZACUALTIPAN DE ANGELES	1608	C1	ESCUELA PRIMARIA URBANA GENERAL FELIPE ANGELES, CALLE NICOLÁS BRAVO, NÚMERO 1, BARRIO LA OTRA BANDA, CÓDIGO POSTAL 43205, ZACUALTIPÁN DE ANGELES, HIDALGO, FRENTE A LA FARMACIA SANTA FÉ.	ROSA ARENAS GRANDE	ARIDEL DEL ANGEL RAMIREZ	JOSEFA LARA HERNANDEZ	JOSE LUIS CABRERA JUAREZ	FELIPE HERNANDEZ MARTINEZ	HECTOR MEJIA VELAZQUEZ	JESUS ARTEAGA RUIZ	CAROLINA HERNANDEZ SANCHEZ	REYNA HERNANDEZ MARTINEZ
1) HUEJUTLA DE REYES	2) ZACUALTIPAN DE ANGELES	81) ZACUALTIPAN DE ANGELES	1) ZACUALTIPAN DE ANGELES	1608	C2	ESCUELA PRIMARIA URBANA GENERAL FELIPE ANGELES, CALLE NICOLÁS BRAVO, NÚMERO 1, BARRIO LA OTRA BANDA, CÓDIGO POSTAL 43205, ZACUALTIPÁN DE ANGELES, HIDALGO, FRENTE A LA FARMACIA SANTA FÉ.	ANA DELIA BUSTOS BAUTISTA	YULISSA FLORES ALARCON	ROBERTO LARA RODRIGUEZ	GERARDO CORTES BAUTISTA	GODOFREDO HERNANDEZ MENDOZA	LIDIA MENDOZA BUSTOS	MARIA ALBINA CRUZ PEREZ	MARTINA ISIDORO HERNANDEZ	NEREYDA LEYVA BAUTISTA
1) HUEJUTLA DE REYES	2) ZACUALTIPAN DE ANGELES	81) ZACUALTIPAN DE ANGELES	1) ZACUALTIPAN DE ANGELES	1608	C3	ESCUELA PRIMARIA URBANA GENERAL FELIPE ANGELES, CALLE NICOLÁS BRAVO, NÚMERO 1, BARRIO LA OTRA BANDA, CÓDIGO POSTAL 43205, ZACUALTIPÁN DE ANGELES, HIDALGO, FRENTE A LA FARMACIA SANTA FÉ.	AZZAEL ANATOLIO CAMPOY VITE	AYDEE GARCIA FERNANDEZ	REYNA ALONSO MARTINEZ	ANSELMO GALVAN RAMIREZ	CAROLINA HERNANDEZ NICOLAS	OMAR NAYN MENDOZA PEREZ	BENARDINA FELIPE ACUAYTE	GLORIA LARA OPIO	BENJAMIN ESPINOSA LOPEZ
1) HUEJUTLA DE REYES	2) ZACUALTIPAN DE ANGELES	81) ZACUALTIPAN DE ANGELES	19) OLONTECO	1609	B1	DELEGACIÓN MUNICIPAL, CALLE SIN NOMBRE, SIN NÚMERO, LOCALIDAD OLONTECO, CÓDIGO POSTAL 43218, ZACUALTIPÁN DE ANGELES, HIDALGO, CENTRO DE LA LOCALIDAD.	ESMERALDA BAUTISTA HERNANDEZ	LISZET BRAVO TAPIA	LUCERO ESCAMILLA MARIANO	HORACIA BAUTISTA HERNANDEZ	ABIGAIL CORDERO ANGELES	ELFEGO CORDERO BERNARDINO	ARNULFO BAUTISTA ANGELES	SEVERO GARRIDO RIOS	ADOLFO ESCAMILLA GARRIDO

Ubicación e Integración de Mesas Directivas de Casillas (ENCARTE)

Estado: HIDALGO

Distrito Federal	Distrito Local	Municipio	Localidad	Sección	Casilla	Ubicación	Presidenta/e	1er. Secretaria/o	2do. Secretaria/o	1er. Escrutador	2do. Escrutador	3er. Escrutador	1er. Suplente	2do. Suplente	3er. Suplente
1) HUEJUTLA DE REYES	2) ZACUALTIPAN DE ANGELES	81) ZACUALTIPAN DE ANGELES	12) JALAPA	1610	B1	GALERA DE LA COMUNIDAD, CALLE SIN NOMBRE, SIN NÚMERO, LOCALIDAD JALAPA, CÓDIGO POSTAL 43212, ZACUALTIPÁN DE ANGELES, HIDALGO, FRENTE A LA DELEGACIÓN.	AYLIN GRANADOS GODINEZ	ESPERANZA ARTEAGA MORALES	MARIA GUADALUPE BAUTISTA LEYVA	BRAYAN OMAR BAUTISTA HERNANDEZ	ELY BAUTISTA BAUTISTA	RAUL BAUTISTA HERNANDEZ	BENITO ABAD GODINEZ HERNANDEZ	CECILIA ARMINDA GUZMAN ANGELES	ALICIA ESPINOZA DORANTES
1) HUEJUTLA DE REYES	2) ZACUALTIPAN DE ANGELES	81) ZACUALTIPAN DE ANGELES	5) COATLILA	1611	B1	AUDITORIO DE USOS MÚLTIPLES DE LA LOCALIDAD, AVENIDA MIGUEL HIDALGO, SIN NÚMERO, BARRIO CENTRO, LOCALIDAD COATLILA, CÓDIGO POSTAL 43210, ZACUALTIPÁN DE ANGELES, HIDALGO, A UN COSTADO DE LA TELESECUNDARIA 292.	ORLANDO ALVARADO GONZALEZ	MARIA ISABEL ESPINOZA UMAÑA	ISMAEL GONZALEZ LARIOS	GABRIELA CARLOS ALEJO	MARIA GUADALUPE GONZALEZ GONZALEZ	FIDEL ESPINOZA GONZALEZ	JOSE ALFREDO GONZALEZ GUZMAN	JOSE ALFREDO ESPINOZA UMAÑA	OSVALDO GONZALEZ GUTIERREZ
1) HUEJUTLA DE REYES	2) ZACUALTIPAN DE ANGELES	81) ZACUALTIPAN DE ANGELES	7) LA CUMBRE DE ALUMBRES	1612	B1	DELEGACIÓN MUNICIPAL, CALLE SIN NOMBRE, SIN NÚMERO, LOCALIDAD LA CUMBRE DE ALUMBRES, CÓDIGO POSTAL 43206, ZACUALTIPÁN DE ANGELES, HIDALGO, JUNTO A LA CARRETERA ZACUALTIPÁN HUEJUTLA.	EVELIN JIMENEZ SANTAMARIA	NEREIDA MONTIEL MORALES	NORMA LID OLIVARES HERNANDEZ	JOSEFINA BARRERA GARCIA	ESMERALDA GOMEZ LARIOS	RICARDO HERNANDEZ HERNANDEZ	PACIANO HERNANDEZ SIERRA	ISIDORO LUNA RODRIGUEZ	NATALIA MERCADO VILLEGAS
1) HUEJUTLA DE REYES	2) ZACUALTIPAN DE ANGELES	81) ZACUALTIPAN DE ANGELES	31) TIZAPAN	1613	B1	ESCUELA PRIMARIA MIGUEL HIDALGO, CALLE REFORMA, NÚMERO 82, COLONIA CENTRO, LOCALIDAD TIZAPÁN, CÓDIGO POSTAL 43201, ZACUALTIPÁN DE ANGELES, HIDALGO, A UN COSTADO DE LA ESCUELA TELESECUNDARIA NÚMERO 462.	ARIANA MARLEN GARCIA GONZALEZ	KATIA GOMEZ ISLAS	YOJAN EMMANUEL GRESS HERNANDEZ	PAULA CRUZ LARIOS	SILVIA LETICIA GOMEZ GREZ	MARICELA GONZALEZ PINEDA	EDGARDO GREZ GOMEZ	JUAN ESCOBAR ZAMORA	HECTOR GRESS VALENCIA
1) HUEJUTLA DE REYES	2) ZACUALTIPAN DE ANGELES	81) ZACUALTIPAN DE ANGELES	32) TLAHUELOMPA	1614	B1	SALÓN DE USOS MÚLTIPLES, PLAZA PRINCIPAL, SIN NÚMERO, LOCALIDAD TLAHUELOMPA, CÓDIGO POSTAL 43211, ZACUALTIPÁN DE ANGELES, HIDALGO, FRENTE AL KIOSCO.	ANA MARIA BURGOS CRUZ	ALEJANDRA LEYVA GONZALEZ	VICTOR LEYVA RODRIGUEZ	XIMENA HERNANDEZ LUGO	MARIA MAYTE LEYVA OSCURA	ANDREA CELIC ARENAS GUZMAN	BENJAMIN GARIBALDI MARTINEZ	ARAFATH LEYVA ROMAN	GRISELDA ARMENTA HERNANDEZ
1) HUEJUTLA DE REYES	2) ZACUALTIPAN DE ANGELES	81) ZACUALTIPAN DE ANGELES	32) TLAHUELOMPA	1614	C1	SALÓN DE USOS MÚLTIPLES, PLAZA PRINCIPAL, SIN NÚMERO, LOCALIDAD TLAHUELOMPA, CÓDIGO POSTAL 43211, ZACUALTIPÁN DE ANGELES, HIDALGO, FRENTE AL KIOSCO.	AGUSTIN JIMENEZ RODRIGUEZ	CARLA GUADALUPE LEYVA LEMUS	JAIRO ABIMAELE ACOSTA LEYVA	DAFNE ISABEL HERNANDEZ HERNANDEZ	ROSA GUADALUPE BURGOS LEYVA	ARIANA CRESCENCIO CORTES	ALEJANDRO GUTIERREZ PEREZ	YURDANIA LEYVA ROMAN	MARIA ESTHER GONZALEZ GONZALEZ
1) HUEJUTLA DE REYES	2) ZACUALTIPAN DE ANGELES	81) ZACUALTIPAN DE ANGELES	26) SANTO DOMINGO	1615	B1	AUDITORIO DE LA LOCALIDAD, CALLE MIGUEL HIDALGO, NÚMERO 1, LOCALIDAD SANTO DOMINGO, CÓDIGO POSTAL 43219, ZACUALTIPÁN DE ANGELES, HIDALGO, CENTRO DE LA LOCALIDAD.	RODRIGO HERNANDEZ BAUTISTA	MARIA FELICITAS ANTONIO JIMENEZ	YAQUELIN CRESCENCIO HERNANDEZ	ARACELI ESPINOZA LOPEZ	MARIA GOMEZ TORRES	MARIBEL ANGELES MONTIEL	KARINA DE LA CRUZ GONZALEZ	ANAI FELIX VIDAL	ALBERTINA HERNANDEZ ESCAMILLA
1) HUEJUTLA DE REYES	2) ZACUALTIPAN DE ANGELES	81) ZACUALTIPAN DE ANGELES	26) SANTO DOMINGO	1615	C1	AUDITORIO DE LA LOCALIDAD, CALLE MIGUEL HIDALGO, NÚMERO 1, LOCALIDAD SANTO DOMINGO, CÓDIGO POSTAL 43219, ZACUALTIPÁN DE ANGELES, HIDALGO, CENTRO DE LA LOCALIDAD.	VALERIA CRISTOBAL GUZMAN	SUSANA CONTRERAS DE LA CRUZ	ENEDINA DE LA CRUZ ESPINOSA	DIANA FLORES CRESCENCIO	MARIA AURELIA HERNANDEZ HERNANDEZ	MIRIAM CRESCENCIO HERNANDEZ	EUGENIO ESPINOSA DE LA CRUZ	JOSE HERNANDEZ HERNANDEZ	JAVIER HERNANDEZ HERNANDEZ
1) HUEJUTLA DE REYES	2) ZACUALTIPAN DE ANGELES	81) ZACUALTIPAN DE ANGELES	17) LA MOJONERA	1616	B1	ESCUELA TELESECUNDARIA NÚMERO 157, CALLE ADOLFO LÓPEZ MATEOS, SIN NÚMERO, LOCALIDAD LA MOJONERA, CÓDIGO POSTAL 43222, ZACUALTIPÁN DE ANGELES, HIDALGO, A UN COSTADO DE LA ESCUELA PRIMARIA GENERAL EMANCIPACIÓN.	JAIME HERNANDEZ JACINTO	BRYAN BENWA MOLANO LOPEZ	FERNANDO CRUZ DURAN	MIRIAM HERNANDEZ GUTIERREZ	CIRA HERNANDEZ GUZMAN	FEDERICO HERNANDEZ HERNANDEZ	NEPTALY LOPEZ BADILLO	ANGEL CASTAÑEDA LUCAS	MARIA DE LA LUZ BARRON GARCIA
1) HUEJUTLA DE REYES	2) ZACUALTIPAN DE ANGELES	81) ZACUALTIPAN DE ANGELES	17) LA MOJONERA	1616	C1	ESCUELA TELESECUNDARIA NÚMERO 157, CALLE ADOLFO LÓPEZ MATEOS, SIN NÚMERO, LOCALIDAD LA MOJONERA, CÓDIGO POSTAL 43222, ZACUALTIPÁN DE ANGELES, HIDALGO, A UN COSTADO DE LA ESCUELA PRIMARIA GENERAL EMANCIPACIÓN.	JENNIFER LOPEZ VERA	MARTIN ASIAIN LOPEZ	BEATRIZ HERNANDEZ ACOSTA	SABRINA HERNANDEZ GUTIERREZ	EDUARDO HERNANDEZ HERNANDEZ	DOMINGA JACINTO GARCIA	FIDEL PIÑA HERNANDEZ	FELIPE PALAFOX NOCHEBUENA	MARIA GUADALUPE RAMIREZ HERNANDEZ

Ubicación e Integración de Mesas Directivas de Casillas (ENCARTE)

Estado: HIDALGO

Distrito Federal	Distrito Local	Municipio	Localidad	Sección	Casilla	Ubicación	Presidenta/e	1er. Secretaria/o	2do. Secretaria/o	1er. Escrutador	2do. Escrutador	3er. Escrutador	1er. Suplente	2do. Suplente	3er. Suplente
1) HUEJUTLA DE REYES	2) ZACUALTIPAN DE ANGELES	81) ZACUALTIPAN DE ANGELES	24) SAN BERNARDO	1617	B1	ESCUELA PRIMARIA GENERAL JUSTO SIERRA, CALLE SIN NOMBRE, SIN NÚMERO, LOCALIDAD SAN BERNARDO, CÓDIGO POSTAL 43220, ZACUALTIPÁN DE ANGELES, HIDALGO, A UN COSTADO DE LA ESCUELA TELESECUNDARIA.	CONSTANTINO ESCAMILLA TELLEZ	JOSE JIMENEZ SANCHEZ	JOSEFINA LARIOS PEREZ	GUADALUPE LARIOS VILLEGAS	BARTOLA MALDONADO MENDOZA	GRISELDA MORENO VITE	ALBINO ORDAZ ACOSTA	FRANCISCO GUZMAN TELLEZ	VICENTE PAREDES LARIOS
1) HUEJUTLA DE REYES	2) ZACUALTIPAN DE ANGELES	81) ZACUALTIPAN DE ANGELES	4) ATOPIXCO	1618	B1	ESCUELA PRIMARIA GENERAL EMILIANO ZAPATA, CALLE NACIONAL, NÚMERO 1, LOCALIDAD ATOPIXCO, CÓDIGO POSTAL 43221, ZACUALTIPÁN DE ANGELES, HIDALGO, A UN COSTADO DEL AUDITORIO EJIDAL.	GRISSEL SARAHI GOMEZ DURAN	GERARDO BADILLO TELLO	GRISELDA DURAN HERNANDEZ	ARGELIA ESPAÑA TELLO	PABLO GOMEZ CASTILLO	PRUDENCIO DURAN GUTIERREZ	BERTHA LIMON FERNANDEZ	FILIBERTO HILARIO MOEDANO	JOSEFINA CADENA LOPEZ
1) HUEJUTLA DE REYES	2) ZACUALTIPAN DE ANGELES	81) ZACUALTIPAN DE ANGELES	4) ATOPIXCO	1618	C1	ESCUELA PRIMARIA GENERAL EMILIANO ZAPATA, CALLE NACIONAL, NÚMERO 1, LOCALIDAD ATOPIXCO, CÓDIGO POSTAL 43221, ZACUALTIPÁN DE ANGELES, HIDALGO, A UN COSTADO DEL AUDITORIO EJIDAL.	ALEXIA LOPEZ MENDOZA	CAROLINA BADILLO YAÑEZ	DOLORES DURAN MENDOZA	TERESA GARCIA ACOSTA	LUZ ADRIANA ICHANTE LUNA	MARTHA PATRICIA HERNANDEZ HERNANDEZ	OCTAVIO BARRON ESCAMILLA	ANSELMO BARRON NOCHEBUENA	BERTHA CRESCENCIO HERNANDEZ
1) HUEJUTLA DE REYES	4) HUEJUTLA DE REYES	28) HUEJUTLA DE REYES	1) HUEJUTLA DE REYES	1856	B1	COLEGIO DE ESTUDIOS CIENTÍFICOS Y TECNOLÓGICOS DEL ESTADO DE HIDALGO, AVENIDA SUR UNO, SIN NÚMERO, COLONIA PARQUE DE POBLAMIENTO, CÓDIGO POSTAL 43000, HUEJUTLA DE REYES, HIDALGO, A UN COSTADO DE LA ESCUELA SECUNDARIA GENERAL NÚMERO 3 CARLOS FAYAD OROZCO.	LUZ BERLINDA ARENAS CRUZ	GEAZUL ESCUDERO ORTEGA	ROBERTO JIMENEZ LUEVANO	DANNA GUADALUPE ARGUELLES CRUZ	ALEJANDRA FONSECA ROMERO	JOSAFATH HERNANDEZ LORETO	JOSE CASTILLO HERNANDEZ	MARIA VICENTA HERNANDEZ GARCIA	EPIFANIA HERNANDEZ REYES
1) HUEJUTLA DE REYES	4) HUEJUTLA DE REYES	28) HUEJUTLA DE REYES	1) HUEJUTLA DE REYES	1856	C1	COLEGIO DE ESTUDIOS CIENTÍFICOS Y TECNOLÓGICOS DEL ESTADO DE HIDALGO, AVENIDA SUR UNO, SIN NÚMERO, COLONIA PARQUE DE POBLAMIENTO, CÓDIGO POSTAL 43000, HUEJUTLA DE REYES, HIDALGO, A UN COSTADO DE LA ESCUELA SECUNDARIA GENERAL NÚMERO 3 CARLOS FAYAD OROZCO.	BALVINA BAUTISTA OVIEDO	CHRISTIAN DE JESUS FLORES MELGAR	BLANCA DELIA BARAJAS FLORES	DANIELA ALEJANDRA CRUZ CUEVAS	ISIDORA FRANCISCO NEREYDA	YUVIANY HERNANDEZ TRINIDAD	ALMABELLA CASTILLO VICENTE	MARIA DEL CARMEN HERNANDEZ MELO	FERNANDO HERNANDEZ VITAL
1) HUEJUTLA DE REYES	4) HUEJUTLA DE REYES	28) HUEJUTLA DE REYES	1) HUEJUTLA DE REYES	1856	C2	COLEGIO DE ESTUDIOS CIENTÍFICOS Y TECNOLÓGICOS DEL ESTADO DE HIDALGO, AVENIDA SUR UNO, SIN NÚMERO, COLONIA PARQUE DE POBLAMIENTO, CÓDIGO POSTAL 43000, HUEJUTLA DE REYES, HIDALGO, A UN COSTADO DE LA ESCUELA SECUNDARIA GENERAL NÚMERO 3 CARLOS FAYAD OROZCO.	MAGALY ESCUDERO GALVAN	JOSE MANUEL HIDALGO MENDEZ	MARCO ANTONIO BARAJAS FLORES	GABRIELA HERNANDEZ MARTINEZ	AGUSTINA HERNANDEZ HERNANDEZ	JAVIER ANTONIO VILLEGAS	AGUSTIN DE LA CRUZ HERNANDEZ	INES HERNANDEZ MONTEL	JOSE CHALE NAVARRO
1) HUEJUTLA DE REYES	4) HUEJUTLA DE REYES	28) HUEJUTLA DE REYES	1) HUEJUTLA DE REYES	1857	B1	CALLE SILVANO CRUZ HERNÁNDEZ, CALLE SILVANO CRUZ HERNÁNDEZ, SIN NÚMERO, COLONIA CARLOS SALINAS DE GORTARI, CÓDIGO POSTAL 43000, HUEJUTLA DE REYES, HIDALGO, ESQUINA CON CALLE ADOLFO LUGO VERDUZCO Y FRENTE A LOTE BALDÍO.	DEYANIRA LARA NARANJO	SAID DE LA CRUZ HERNANDEZ	DIANA CITLALI HERNANDEZ REDONDO	HECTOR DANIEL AVILA HERNANDEZ	BIVIAN ANTONIO JUAREZ	BELEN FLORES SALAZAR	JAIRO JESUS HERNANDEZ BAUTISTA	CRISTIAN MARTIN ARGUELLES RIVERA	INES HERNANDEZ CRUZ
1) HUEJUTLA DE REYES	4) HUEJUTLA DE REYES	28) HUEJUTLA DE REYES	1) HUEJUTLA DE REYES	1857	C1	CALLE SILVANO CRUZ HERNÁNDEZ, CALLE SILVANO CRUZ HERNÁNDEZ, SIN NÚMERO, COLONIA CARLOS SALINAS DE GORTARI, CÓDIGO POSTAL 43000, HUEJUTLA DE REYES, HIDALGO, ESQUINA CON CALLE ADOLFO LUGO VERDUZCO Y FRENTE A LOTE BALDÍO.	LIDIA ACOSTA MARTINEZ	JORGE ENRIQUE DIAZ HERNANDEZ	ERIK JUAREZ BAUTISTA	JUDITH AIDE BATIANTLA FRANCO	FLOR DE ALHELI ARAGON RAMIREZ	MANUEL HERNANDEZ OSORIO	ROSA BAUTISTA HERNANDEZ	GABRIEL DE LA CRUZ HERNANDEZ	AURELIA ESTRADA FERNANDEZ
1) HUEJUTLA DE REYES	4) HUEJUTLA DE REYES	28) HUEJUTLA DE REYES	1) HUEJUTLA DE REYES	1857	C2	CALLE SILVANO CRUZ HERNÁNDEZ, CALLE SILVANO CRUZ HERNÁNDEZ, SIN NÚMERO, COLONIA CARLOS SALINAS DE GORTARI, CÓDIGO POSTAL 43000, HUEJUTLA DE REYES, HIDALGO, ESQUINA CON CALLE ADOLFO LUGO VERDUZCO Y FRENTE A LOTE BALDÍO.	SONIA CASTILLO FLORES	EVELIA GUZMAN LOPEZ	PEDRO LOREDO TUERINA	ELIZABETH ALVAREZ CARPIO	MA MICAELA ASUNCION ISABEL	MARIA DEL CARMEN MARTINEZ MATEOS	MARIA OLIVA BLANCO PEREZ	MEREGILDA FRANCISCO HERNANDEZ	VICTOR DE LA CRUZ ALVARADO
1) HUEJUTLA DE REYES	4) HUEJUTLA DE REYES	28) HUEJUTLA DE REYES	1) HUEJUTLA DE REYES	1858	B1	ESCUELA PRIMARIA GENERAL FIDEL RODRÍGUEZ MORALES, BOULEVARD ADOLFO LÓPEZ MATEOS, SIN NÚMERO, COLONIA AVIACIÓN CIVIL, CÓDIGO POSTAL 43000, HUEJUTLA DE REYES, HIDALGO, A 180 METROS DE LA ESTACIÓN DE BOMBEROS.	ERIKA AIDEE LARA LOPEZ	KRISTHIAN PAUL ALAMILLA QUIRINO	JUAN CARLOS CABALLERO ISLAS	AMID AZAEL HERNANDEZ HERNANDEZ	RAFAELA MARCOS JULIAN	NOE CIPRIANO ANASTASIO	JOSEFINA JUAREZ SANCHEZ	RAMIRO LARA SALAZAR	HECTOR GARCIA HERNANDEZ

Ubicación e Integración de Mesas Directivas de Casillas (ENCARTE)

Estado: HIDALGO

Distrito Federal	Distrito Local	Municipio	Localidad	Sección	Casilla	Ubicación	Presidenta/e	1er. Secretaria/o	2do. Secretaria/o	1er. Escrutador	2do. Escrutador	3er. Escrutador	1er. Suplente	2do. Suplente	3er. Suplente
1) HUEJUTLA DE REYES	4) HUEJUTLA DE REYES	28) HUEJUTLA DE REYES	1) HUEJUTLA DE REYES	1858	C1	ESCUELA PRIMARIA GENERAL FIDEL RODRÍGUEZ MORALES, BOULEVARD ADOLFO LÓPEZ MATEOS, SIN NÚMERO, COLONIA AVIACIÓN CIVIL, CÓDIGO POSTAL 43000, HUEJUTLA DE REYES, HIDALGO, A 180 METROS DE LA ESTACIÓN DE BOMBEROS.	EDITH IBARRA CORTEZ	AYLE ARAGON RAMIREZ	PATRICIO ESCAMILLA MEDINA	GILBERTA HERNANDEZ HERNANDEZ	ADELA MARTINEZ RUBIO	YAIRA YATZIL CRUZ GODINEZ	PAUL SADAM LOPEZ MARTINEZ	ALBERTA HERNANDEZ HERNANDEZ	MARIO HERNANDEZ HERNANDEZ
1) HUEJUTLA DE REYES	4) HUEJUTLA DE REYES	28) HUEJUTLA DE REYES	1) HUEJUTLA DE REYES	1858	C2	ESCUELA PRIMARIA GENERAL FIDEL RODRÍGUEZ MORALES, BOULEVARD ADOLFO LÓPEZ MATEOS, SIN NÚMERO, COLONIA AVIACIÓN CIVIL, CÓDIGO POSTAL 43000, HUEJUTLA DE REYES, HIDALGO, A 180 METROS DE LA ESTACIÓN DE BOMBEROS.	FRANCISCO ARCINIEGA OCAMPO	LIZBETH GUADALUPE ARENAS MARTINEZ	RAMON ESCUDERO HERNANDEZ	FRANCISCO HERNANDEZ MORALES	ALEJANDRA HERNANDEZ MARTINEZ	EUDOCIA DE LA CRUZ COBOS	ANGEL RICARDO MAYA HERNANDEZ	LEONEL MORALES HERNANDEZ	JORGE ANTONIO HERNANDEZ SAN JUAN
1) HUEJUTLA DE REYES	4) HUEJUTLA DE REYES	28) HUEJUTLA DE REYES	1) HUEJUTLA DE REYES	1858	C3	ESCUELA PRIMARIA GENERAL FIDEL RODRÍGUEZ MORALES, BOULEVARD ADOLFO LÓPEZ MATEOS, SIN NÚMERO, COLONIA AVIACIÓN CIVIL, CÓDIGO POSTAL 43000, HUEJUTLA DE REYES, HIDALGO, A 180 METROS DE LA ESTACIÓN DE BOMBEROS.	GREGORIO FLORES GALVAN	LYN JANETT BAUTISTA LARA	ZAYDA GUADALUPE HERNANDEZ CISNEROS	JOSEFINA HERNANDEZ SANTOS	ANGEL ANDRADE BAUTISTA	NORMA ANGELICA HERNANDEZ FRANCO	BLANCA ISELA MENDOZA VARGAS	FILADELFO CASTAÑON PAULINO	JOSE LUIS JIMENEZ JIMENEZ
2) IXMIQUILPAN	1) ZIMAPAN	6) ALFAJAYUCAN	1) ALFAJAYUCAN	92	B1	ESCUELA SECUNDARIA TÉCNICA NÚMERO 8 FRANCISCO NOBLE, AVENIDA HIDALGO, NÚMERO 12, COLONIA CENTRO, CÓDIGO POSTAL 42390, ALFAJAYUCAN, HIDALGO, A 100 METROS DE LA PLAZA PRINCIPAL DE LA LOCALIDAD.	JACQUELINE ALVIZO TIBURCIO	ZAIRA FUENTES OLGUIN	IXEL ESMERALDA GUERRERO PEREZ	MIRIAM ANAYA TOVAR	YAZMIN HERNANDEZ HERNANDEZ	LEONOR BENITEZ HERNANDEZ	JASIDH DIAZ DIAZ	RAUL HERNANDEZ SANTOS	JULIA ARTEAGA FALCON
2) IXMIQUILPAN	1) ZIMAPAN	6) ALFAJAYUCAN	1) ALFAJAYUCAN	92	C1	ESCUELA SECUNDARIA TÉCNICA NÚMERO 8 FRANCISCO NOBLE, AVENIDA HIDALGO, NÚMERO 12, COLONIA CENTRO, CÓDIGO POSTAL 42390, ALFAJAYUCAN, HIDALGO, A 100 METROS DE LA PLAZA PRINCIPAL DE LA LOCALIDAD.	AVELINA ANAYA SANDOVAL	ALBERTO CADENA SANCHEZ	SHARIS JAQUELINE FUENTES GALLEGOS	ALEJANDRO BADILLO MEJIA	JORGE ALFREDO HERNANDEZ TORRES	ADAN CRUZ ARTEAGA	MARIA MAGDALENA GONZALEZ MARTINEZ	JAVIER DE LA PEÑA ACOSTA	MA. GUADALUPE FUENTES MARTINEZ
2) IXMIQUILPAN	1) ZIMAPAN	6) ALFAJAYUCAN	1) ALFAJAYUCAN	92	C2	ESCUELA SECUNDARIA TÉCNICA NÚMERO 8 FRANCISCO NOBLE, AVENIDA HIDALGO, NÚMERO 12, COLONIA CENTRO, CÓDIGO POSTAL 42390, ALFAJAYUCAN, HIDALGO, A 100 METROS DE LA PLAZA PRINCIPAL DE LA LOCALIDAD.	J. JESUS FUENTES DE LA PEÑA	NORMA IDILIA FERREGRINO LUCARIO	ERIKA ANAYA GUERRERO	EDUARDO CHAVEZ GUZMAN	ROSA ISELA ACOSTA ARTEAGA	JESUS DELGADILLO ALVAREZ	ALEJANDRO HERNANDEZ SANTOS	EPIFANIO CRUZ GARCIA	EDITH GONZALEZ MARTINEZ
2) IXMIQUILPAN	1) ZIMAPAN	6) ALFAJAYUCAN	33) SEGUNDA MANZANA ZUNTHO	93	B1	DELEGACIÓN MUNICIPAL, AVENIDA LAS PALMAS, SIN NÚMERO, LOCALIDAD SEGUNDA MANZANA DE ZUNTHO, CÓDIGO POSTAL 42390, ALFAJAYUCAN, HIDALGO, A 50 METROS DEL CANAL DE RIEGO Y PUENTE.	FELICIANO GRIMALDO CRUZ	MISAEAL ALDAIR MACOTELA CAMACHO	RUPERTO FALCON LUCARIO	SONIA HERNANDEZ DE JESUS	MA. DEL CARMEN JERONIMO RAMIREZ	TIBURCIO BENITEZ OLVERA	BEATRIZ FLORES OLIVER	FELIXA GONZALEZ SANJUAN	MARIA YOLANDA LUGO BARRERA
2) IXMIQUILPAN	1) ZIMAPAN	6) ALFAJAYUCAN	33) SEGUNDA MANZANA ZUNTHO	93	C1	DELEGACIÓN MUNICIPAL, AVENIDA LAS PALMAS, SIN NÚMERO, LOCALIDAD SEGUNDA MANZANA DE ZUNTHO, CÓDIGO POSTAL 42390, ALFAJAYUCAN, HIDALGO, A 50 METROS DEL CANAL DE RIEGO Y PUENTE.	EDNA JOALIS FUENTES LORENZO	ADRIANA EUFEMIA FALCON CRUZ	ANTONIO MACOTELA MARTINEZ	DOMINGA HERNANDEZ GONZALEZ	OLGA OLIVIA ANGELES BARRERA	CARLOS CHAVEZ CRUZ	JOSE GODINEZ LUGO	MARIA GUADALUPE HERNANDEZ CARRICHI	ROBERTO GONZALEZ TORRES
2) IXMIQUILPAN	1) ZIMAPAN	6) ALFAJAYUCAN	40) YONTHE GRANDE	94	B1	AUDITORIO DE LA LOCALIDAD, PLAZA PRINCIPAL 18 DE MARZO, SIN NÚMERO, LOCALIDAD YONTHE GRANDE, CÓDIGO POSTAL 42391, ALFAJAYUCAN, HIDALGO, EN EL CENTRO DE LA LOCALIDAD.	MIRIAM GRACIELA CANO HERNANDEZ	YESSENIA MARTINEZ ANGELES	LUIS ENRIQUE CRUZ HERNANDEZ	SOTERO LOPEZ BORJA	SEVERIANA BENITEZ MODESTO	JUAN DOMINGO RAMIREZ	TERESA ESTRADA GARCIA	JUAN MARTINEZ ANTONIO	BENITO HERNANDEZ ZUNIGA
2) IXMIQUILPAN	1) ZIMAPAN	6) ALFAJAYUCAN	27) SAN FRANCISCO SACACHICHILCO	95	B1	AUDITORIO DE LA LOCALIDAD, CALLE SIN NOMBRE, SIN NÚMERO, LOCALIDAD SAN FRANCISCO SACACHICHILCO, CÓDIGO POSTAL 42390, ALFAJAYUCAN, HIDALGO, FRENTE A LA PLAZUELA PRINCIPAL.	EDITH TREJO TOVAR	CRISTIAN IVAN CRUZ HERRERA	ALFONSO ARELLANO GARCIA	GABRIELA FLORES CRUZ	JUAN DE DIOS GARCIA CRUZ	JUAN CARLOS BENJAMIN ESTRADA OTERO	FEDERICO GUERRERO HERNANDEZ	IRMA CERRILLO BADILLO	MERCEDES CRUZ ZAMUDIO

Ubicación e Integración de Mesas Directivas de Casillas (ENCARTE)

Estado: HIDALGO

Distrito Federal	Distrito Local	Municipio	Localidad	Sección	Casilla	Ubicación	Presidenta/e	1er. Secretaria/o	2do. Secretaria/o	1er. Escrutador	2do. Escrutador	3er. Escrutador	1er. Suplente	2do. Suplente	3er. Suplente
2) IXMIQUILPAN	1) ZIMAPAN	6) ALFAJAYUCAN	27) SAN FRANCISCO SACACHICHILCO	95	C1	AUDITORIO DE LA LOCALIDAD, CALLE SIN NOMBRE, SIN NÚMERO, LOCALIDAD SAN FRANCISCO SACACHICHILCO, CÓDIGO POSTAL 42390, ALFAJAYUCAN, HIDALGO, FRENTE A LA PLAZUELA PRINCIPAL.	ADRIANA GUERRERO TREJO	YOSELIN CRUZ HERRERA	MARGARITA CRUZ ESTRADA	JOSE JUAN GARCIA CRUZ	PABLO DIEGO ESTRADA	PABLO GUERRERO CEREZO	FABIOLA CRUZ MORAN	AZUCENA CHAVEZ RAMIREZ	CASIMIRA GARCIA BARCENAS
2) IXMIQUILPAN	1) ZIMAPAN	6) ALFAJAYUCAN	28) SAN LUCAS	96	B1	ESCUELA PRIMARIA GUADALUPE VICTORIA, CALLE SIN NOMBRE, SIN NÚMERO, LOCALIDAD SAN LUCAS, CÓDIGO POSTAL 42399, ALFAJAYUCAN, HIDALGO, FRENTE A LA PLAZA PRINCIPAL DE LA LOCALIDAD.	ESTEFANA ESTRELLA MUÑOZ	EUSTORGIO BADILLO SAMANO	ROSA MARIA CERRILLO BADILLO	JOSE GUADALUPE FUENTES BADILLO	MARIA DE LOURDES ESTRELLA BARRERA	SANDRA ELENA GARCIA SAMANO	JUAN MANUEL MARTINEZ VÁZQUEZ	J. FELIX ACOSTA PEÑA	FELIX HERNANDEZ MARTINEZ
2) IXMIQUILPAN	1) ZIMAPAN	6) ALFAJAYUCAN	26) SAN ANTONIO TEZOQUIPAN	97	B1	ESCUELA PRIMARIA INDÍGENA FRAY BARTOLOMÉ DE LAS CASAS, CALLE SIN NOMBRE, SIN NÚMERO, LOCALIDAD SAN ANTONIO TEZOQUIPAN, CÓDIGO POSTAL 42390, ALFAJAYUCAN, HIDALGO, FRENTE AL CAMPO DEPORTIVO.	ARMANDO CHAVEZ HERNANDEZ	ITZEL HERNANDEZ CHAVEZ	LUCIA CHAVEZ CHAVEZ	MATILDE CHAVEZ GONZALEZ	JULIO CESAR CHAVEZ HERNANDEZ	PAULA CHAVEZ ROJO	DIONICIO GARCIA LIRA	PATRICIA CHAVEZ OTERO	FRANCISCO JAVIER CHAVEZ LIRA
2) IXMIQUILPAN	1) ZIMAPAN	6) ALFAJAYUCAN	62) LOS ANGELES	97	E1	ESCUELA PRIMARIA GENERAL ADOLFO ESPINOSA ÁNGELES, CALLE SIN NOMBRE, SIN NÚMERO, LOCALIDAD LOS ANGELES, CÓDIGO POSTAL 42390, ALFAJAYUCAN, HIDALGO, EN EL CENTRO DE LA LOCALIDAD.	BRAYAN CHAVEZ LIRA	OSWALDO JESUS GARCIA CUELLAR	YANET BARRERA ORTIZ	JESUS DE LA PEÑA GONZALEZ	FLORENCIA GONZALEZ PEÑA	PETRA GARCIA LIRA	MARTIN GONZALEZ LIRA	ANSELMO GONZALEZ GONZALEZ	GREGORIA GONZALEZ EPIGMENIA
2) IXMIQUILPAN	1) ZIMAPAN	6) ALFAJAYUCAN	10) DECA	98	B1	ESCUELA TELESECUNDARIA 392, CALLE SIN NOMBRE, SIN NÚMERO, LOCALIDAD DECA, CÓDIGO POSTAL 42399, ALFAJAYUCAN, HIDALGO, A UN COSTADO DEL PREESCOLAR MESTIZO KUKULKÁN.	EDUARDO CRUZ SEBASTIAN	JIMENA LUNA SANCHEZ	FABIOLA GARCIA CRUZ	ANA MARIA BADILLO SANCHEZ	ERIC FUENTES GUERRERO	GABRIEL GARCIA SANCHEZ	MARGA IVETTE MARTINEZ RESENDIZ	PEDRO HUITRON SOLANO	SANTOS HURTADO ROJAS
2) IXMIQUILPAN	1) ZIMAPAN	6) ALFAJAYUCAN	32) SANTA MARIA XIGUI	99	B1	AUDITORIO DE LA LOCALIDAD, AVENIDA JACARANDAS, SIN NÚMERO, LOCALIDAD SANTA MARIA XIGUI, CÓDIGO POSTAL 42390, ALFAJAYUCAN, HIDALGO, A 100 METROS DE LA DELEGACIÓN MUNICIPAL.	ERICK GUILLERMO MARTINEZ	MICAELA MARTIN MARTIN	KARINA CORNELIO ANTONIO	MARIBEL GONZALEZ MARTINEZ	EDITH GUERRERO SANJUAN	MARCELINA MARTIN CORONA	ANTONIO CORNELIO ZUNIGA	IGNACIO GUERRERO SANJUAN	JESUS ANGELES MARTINEZ
2) IXMIQUILPAN	1) ZIMAPAN	6) ALFAJAYUCAN	32) SANTA MARIA XIGUI	99	C1	AUDITORIO DE LA LOCALIDAD, AVENIDA JACARANDAS, SIN NÚMERO, LOCALIDAD SANTA MARIA XIGUI, CÓDIGO POSTAL 42390, ALFAJAYUCAN, HIDALGO, A 100 METROS DE LA DELEGACIÓN MUNICIPAL.	CARLOS ALBERTO GONZALEZ MARTINEZ	ALBA LUCIA CRUZ GUZMAN	LEONEL CORONA GUERRERO	OMAR ALEJANDRO GUERRERO CORONA	MARIA GUADALUPE JIMENEZ GARCIA	FLORENCIA MARTIN MAURICIO	ABEL CORONA GUERRERO	CLEMENTINA LUGO CALLEJAS	LEOCADIO JOAQUIN HERNANDEZ
2) IXMIQUILPAN	1) ZIMAPAN	6) ALFAJAYUCAN	32) SANTA MARIA XIGUI	99	C2	AUDITORIO DE LA LOCALIDAD, AVENIDA JACARANDAS, SIN NÚMERO, LOCALIDAD SANTA MARIA XIGUI, CÓDIGO POSTAL 42390, ALFAJAYUCAN, HIDALGO, A 100 METROS DE LA DELEGACIÓN MUNICIPAL.	FRANCISCO HERNANDEZ BRAVO	IGNACIO BERNABE CRUZ	ALICIA GONZALEZ MARTINEZ	SALBADOR GUERRERO CORONA	JUAN LUCARIO SANJUAN	BENJAMIN MARGARITO FRANCISCO	MATILDE ESTRADA RESENDIZ	JUANA MARTIN ROMERO	FLAVIA CABAÑAS RAMIREZ
2) IXMIQUILPAN	1) ZIMAPAN	6) ALFAJAYUCAN	19) NAXTHEY	100	B1	ESCUELA PRIMARIA INDÍGENA LÁZARO CÁRDENAS, CALLE SIN NOMBRE, SIN NÚMERO, LOCALIDAD NAXTHEY, CÓDIGO POSTAL 42390, ALFAJAYUCAN, HIDALGO, A 100 METROS DE LA DELEGACIÓN MUNICIPAL.	FIDEL TORRES CASTILLO	VICTOR ARIEL CATARINO TREJO	MANUEL CASTILLO MARTINEZ	GERMAN EUGENIO TREJO	ARACELI HERRERA MARCIAL	MARIA JACINTO MARTINEZ	MIGUEL BARRANCO TORRES	TOMAS CLETO CORONA	CATALINA GONZALEZ LUGO
2) IXMIQUILPAN	1) ZIMAPAN	6) ALFAJAYUCAN	19) NAXTHEY	100	C1	ESCUELA PRIMARIA INDÍGENA LÁZARO CÁRDENAS, CALLE SIN NOMBRE, SIN NÚMERO, LOCALIDAD NAXTHEY, CÓDIGO POSTAL 42390, ALFAJAYUCAN, HIDALGO, A 100 METROS DE LA DELEGACIÓN MUNICIPAL.	OMAR GONZALEZ BAUTISTA	EDUAR GERMAN ISIDORO ODILON	DANIEL CRUZ RODRIGUEZ	MARICELA FRANCISCO CIRILO	MISAEAL JACINTO BARRANCO	ADRIANA ALEJANDRO TREJO	MA. CONCEPCION CATARINA PETRA	VICTORIA CRUZ CASTILLO	MANUEL GONZALEZ LUGO

Ubicación e Integración de Mesas Directivas de Casillas (ENCARTE)

Estado: HIDALGO

Distrito Federal	Distrito Local	Municipio	Localidad	Sección	Casilla	Ubicación	Presidenta/e	1er. Secretaria/o	2do. Secretaria/o	1er. Escrutador	2do. Escrutador	3er. Escrutador	1er. Suplente	2do. Suplente	3er. Suplente
2) IXMIQUILPAN	1) ZIMAPAN	6) ALFAJAYUCAN	42) ZOZEA	101	B1	SALÓN DE USOS MÚLTIPLES, AVENIDA JUÁREZ, NÚMERO 41, LOCALIDAD ZOZEA, CÓDIGO POSTAL 42390, ALFAJAYUCAN, HIDALGO, ATRÁS DE LA DELEGACIÓN MUNICIPAL.	CESAR DE JESUS LOPEZ	JAIR GOMEZ MARTINEZ	APOLINAR LOPEZ GARCIA	PABLO JULIAN MARTINEZ HERNANDEZ	OFELIA GENOVEVA CRUZ ZUÑIGA	ROSA MARTIN ORTEGA	ADRIANA NICOLAS MARTINEZ	MARIBEL FUENTES TREJO	SOLEDAD MARTINEZ OLIVER
2) IXMIQUILPAN	1) ZIMAPAN	6) ALFAJAYUCAN	42) ZOZEA	101	C1	SALÓN DE USOS MÚLTIPLES, AVENIDA JUÁREZ, NÚMERO 41, LOCALIDAD ZOZEA, CÓDIGO POSTAL 42390, ALFAJAYUCAN, HIDALGO, ATRÁS DE LA DELEGACIÓN MUNICIPAL.	FEDERICO FLORENCIO CRUZ	ITZEL JERONIMO FILOMENO	ALEJANDRO JAVIER MAYOR MARTINEZ	ADRIAN BENITEZ ROMERO	ELISA HERNANDEZ MENDOZA	FIDENCIO MARTINEZ MODESTO	SILVIA DE JESUS FELIPE	AMALIA MARTIN OLGUIN	JOSE LUIS CISNEROS PONCIANO
2) IXMIQUILPAN	1) ZIMAPAN	6) ALFAJAYUCAN	11) DONGUINYO	102	B1	AUDITORIO DE LA LOCALIDAD, CALLE SIN NOMBRE, SIN NÚMERO, LOCALIDAD DONGUINYO, CÓDIGO POSTAL 42390, ALFAJAYUCAN, HIDALGO, ATRÁS DE LA ESCUELA PRIMARIA EMILIANO ZAPATA.	LAURA FERNANDA CHAVEZ DEL BOSQUE	MARGARITA BARRERA HERNANDEZ	NANCY BARRERA NAJERA	REYNA BARRERA ORTEGA	IGNACIO APOLONIO ANGELES	JOSE BRICEÑO FUENTES	BEATRIZ ESTRADA BRICEÑO	LORENZO BADILLO FUENTES	ABRAHAM CHAVEZ BADILLO
2) IXMIQUILPAN	1) ZIMAPAN	6) ALFAJAYUCAN	25) SAN ANTONIO CORRALES	103	B1	AUDITORIO DE LA LOCALIDAD, CALLE SIN NOMBRE, SIN NÚMERO, LOCALIDAD SAN ANTONIO CORRALES, CÓDIGO POSTAL 42392, ALFAJAYUCAN, HIDALGO, A UN COSTADO DE LA EXPLANADA.	BERNARDO CRUZ MARTINEZ	ALEJANDRA CRUZ ISIDORO	ALAN ALEXIS GONZALEZ CRUZ	JOSE ANTONIO CRUZ ORTEGA	ALEJANDRO MARTINEZ MARTINEZ	AGUSTINA BARRERA DE JESUS	OCTAVIO CHAVERO MATEO	CATALINA CHAVEZ RODRIGUEZ	CLEMENCIA CHAVEZ MAGDALENO
2) IXMIQUILPAN	1) ZIMAPAN	6) ALFAJAYUCAN	25) SAN ANTONIO CORRALES	103	C1	AUDITORIO DE LA LOCALIDAD, CALLE SIN NOMBRE, SIN NÚMERO, LOCALIDAD SAN ANTONIO CORRALES, CÓDIGO POSTAL 42392, ALFAJAYUCAN, HIDALGO, A UN COSTADO DE LA EXPLANADA.	EMMANUEL MARTINEZ FLORES	ELIZABETH DURANGO OLGUIN	ABRAHAM CORONA MARTINEZ	RAQUEL FLORES OLGUIN	RAUL MARTINEZ CHAVEZ	SUSANA CHAIREZ REYES	ADRIAN CHAVEZ RODRIGUEZ	FAUSTINO GUERRERO MARTINEZ	PABLO DURANGO TREJO
2) IXMIQUILPAN	1) ZIMAPAN	6) ALFAJAYUCAN	13) EL ESPIRITU	103	E1	ESCUELA PRIMARIA GENERAL MARIANO ESCOBEDO, CALLE SIN NOMBRE, SIN NÚMERO, LOCALIDAD EL ESPIRITU, CÓDIGO POSTAL 42392, ALFAJAYUCAN, HIDALGO, A UN COSTADO DEL JARDÍN DE NIÑOS PANTHI.	ADRIANA GONZALEZ JERONIMO	ARACELI EUGENIO TREJO	MISAEAL MARTINEZ OLGUIN	MIGUEL ALVAREZ RAMIREZ	CRISTINA GONZALEZ CRIOMANTO	SAMANTHA GONZALEZ MENCHACA	VICENTE GARCIA MARTINEZ	REYNA LORENZO MARTINEZ	BENITA MARTINEZ PAULINA
2) IXMIQUILPAN	1) ZIMAPAN	6) ALFAJAYUCAN	39) YONTHE CHICO	104	B1	ESCUELA PRIMARIA GENERAL NARCISO MENDOZA, CALLE SIN NOMBRE, SIN NÚMERO, LOCALIDAD YONTHE CHICO, CÓDIGO POSTAL 42390, ALFAJAYUCAN, HIDALGO, A UN COSTADO DEL CAMPO DE FÚTBOL.	RODRIGO MARTINEZ TREJO	VICTOR DAVID ALVAREZ MARTINEZ	LEONEL CEREZO FUENTES	DIANA MIRIAM MACARIO HERNANDEZ	BALBINA BENITEZ BENITEZ	ESTELA CEREZO MARTINEZ	ALEJANDRO CRUZ CRUZ	ALBINO MARCELO URBANA	JULIANA CRUZ JERONIMO
2) IXMIQUILPAN	1) ZIMAPAN	6) ALFAJAYUCAN	39) YONTHE CHICO	104	C1	ESCUELA PRIMARIA GENERAL NARCISO MENDOZA, CALLE SIN NOMBRE, SIN NÚMERO, LOCALIDAD YONTHE CHICO, CÓDIGO POSTAL 42390, ALFAJAYUCAN, HIDALGO, A UN COSTADO DEL CAMPO DE FÚTBOL.	OSCAR MARTINEZ ORTIZ	CYNTIA CAZUELA HERNANDEZ	ILSE YELIAN CRUZ CRUZ	BENITO AMADO OLGUIN	JOSE EDUARDO BENITEZ HERNANDEZ	GABRIELA MARTINEZ OTERO	RODOLFO HERNANDEZ HERNANDEZ	JOSEFINA GARCIA TREJO	CRISTINA MARCELO ANDRES
2) IXMIQUILPAN	1) ZIMAPAN	6) ALFAJAYUCAN	24) SAN AGUSTIN TLALIXTICAPA	105	B1	ESCUELA PRIMARIA GENERAL JAIME NUNÓ, CALLE SIN NOMBRE, SIN NÚMERO, LOCALIDAD SAN AGUSTIN TLALIXTICAPA, CÓDIGO POSTAL 42399, ALFAJAYUCAN, HIDALGO, A UN COSTADO DEL JARDÍN DE NIÑOS ALFONSO ZAMUDIO CADENA.	ANGELICA HERNANDEZ PROCOPIO	EDWIN MANUEL CATARINO BENITEZ	HERMENEGILDA ALVAREZ MARCELINO	LUIS RAMON HERNANDEZ PROCOPIO	FRANCISCA HERNANDEZ SANJUAN	MIRIAM BENITEZ GARCIA	ALEJANDRO CRUZ GARCIA	GLORIA GARCIA GARCIA	FRANCISCA GODINEZ JIMENEZ
2) IXMIQUILPAN	1) ZIMAPAN	6) ALFAJAYUCAN	37) XAMAGE	106	B1	AUDITORIO DE LA LOCALIDAD, AVENIDA HIDALGO, NÚMERO 4, LOCALIDAD XAMAGE, CÓDIGO POSTAL 42393, ALFAJAYUCAN, HIDALGO, A UN COSTADO DE LA EXPLANADA.	SONIA BENITEZ OLVERA	FEDERICO FLORES PALMA	CONSUELO GARCIA MENDOZA	JUAN GARCIA TREJO	CRISTINA GOMEZ GARCIA	JUAN BENITEZ PEREZ	FELIX BENITEZ TREJO	FELIX CEREZO ARTEAGA	FIDEL GARCIA LUCIANO

Ubicación e Integración de Mesas Directivas de Casillas (ENCARTE)

Estado: HIDALGO

Distrito Federal	Distrito Local	Municipio	Localidad	Sección	Casilla	Ubicación	Presidenta/e	1er. Secretaria/o	2do. Secretaria/o	1er. Escrutador	2do. Escrutador	3er. Escrutador	1er. Suplente	2do. Suplente	3er. Suplente
2) IXMIQUILPAN	1) ZIMAPAN	6) ALFAJAYUCAN	37) XAMAGE	106	C1	AUDITORIO DE LA LOCALIDAD, AVENIDA HIDALGO, NÚMERO 4, LOCALIDAD XAMAGE, CÓDIGO POSTAL 42393, ALFAJAYUCAN, HIDALGO, A UN COSTADO DE LA EXPLANADA.	ALICIA FALCON GARCIA	CECILIA GARCIA HERNANDEZ	JOSE LUIS GARCIA PEREZ	ANA MATILDE GODINEZ JIMENEZ	FRANCISCO BENITEZ PEREZ	FACUNDO BENITEZ TORRES	JOSE MARTIN CARDENAS ESCOBAR	FIDEL GARCIA GARCIA	NORBERTA FALCON MAQUEDA
2) IXMIQUILPAN	1) ZIMAPAN	6) ALFAJAYUCAN	3) BOXTHO	107	B1	ESCUELA PRIMARIA GENERAL FRANCISCO I MADERO, CALLE SIN NOMBRE, SIN NÚMERO, LOCALIDAD BOXTHO, CÓDIGO POSTAL 42393, ALFAJAYUCAN, HIDALGO, EN EL CENTRO DE LA LOCALIDAD.	JIMENA CARRICHI RODRIGUEZ	CLARISA FALCON CRUZ	UBALDO GONZALEZ HERNANDEZ	GALDINO FUENTES TREJO	DOLORES CONCEPCION CRUZ TOVAR	MARCOS ROGELIO FUENTES TREJO	BLANCA ESTELA LUNA PAULIN	EPIFANIO MARTINEZ JUSTO	MACARIA HERNANDEZ GODINEZ
2) IXMIQUILPAN	1) ZIMAPAN	6) ALFAJAYUCAN	2) BAXTHE	108	B1	AUDITORIO DE LA LOCALIDAD, CALLE SIN NOMBRE, SIN NÚMERO, LOCALIDAD BAXTHE, CÓDIGO POSTAL 42390, ALFAJAYUCAN, HIDALGO, A UN COSTADO DE LA ESCUELA PRIMARIA GENERAL MIGUEL HIDALGO.	ANA MARIA ABREU TAVERA	MARCO ANTONIO RAMIREZ TREJO	DORA MARTINEZ MIRANDA	EMMANUEL ABIMELEC SANCHEZ MENDOZA	ANTONIO JUAN ANAYA MARTINEZ	CELENE FUENTES GONZALEZ	ALMA DELIA HERNANDEZ ANAYA	RUBEN SALVADOR CRUZ	EULOGIO GUERRERO CALLEJAS
2) IXMIQUILPAN	1) ZIMAPAN	6) ALFAJAYUCAN	38) EL XOTHE	109	B1	AUDITORIO DE LA LOCALIDAD, CALLE SIN NOMBRE, SIN NÚMERO, LOCALIDAD EL XOTHE, CÓDIGO POSTAL 42395, ALFAJAYUCAN, HIDALGO, A UN COSTADO DE LA EXPLANADA.	ANGEL ULISES ABREU NAVARRETE	ESMERALDA BRAVO MARTINEZ	MARIA TERESA CECILIO RESENDIZ	MARIA CATALINA CONDE DIAZ	NOE HERNANDEZ VENTURA	ALEJANDRO BRAVO HERNANDEZ	EMETERIO BRAVO NIETO	ALAN ALVAREZ SOMILLEDA	ADRIAN BRAVO NIETO
2) IXMIQUILPAN	1) ZIMAPAN	6) ALFAJAYUCAN	31) SANTA MARIA LA PALMA	110	B1	AUDITORIO DE LA LOCALIDAD, CALLE SIN NOMBRE, SIN NÚMERO, LOCALIDAD SANTA MARIA LA PALMA, CÓDIGO POSTAL 42394, ALFAJAYUCAN, HIDALGO, A UN COSTADO DE LA EXPLANADA.	SILVIA MARTINEZ BADILLO	ALEJANDRA CRUZ VENTURA	YURIDIANA GARCIA CASTILLO	GLORIA NAYELI CALLEJAS MIRANDA	ARTURO OLVERA GUZMAN	JOSE ALFREDO SANTIAGO BADILLO	MELITON SANTIAGO GUERRERO	ENRIQUE SANTIAGO RODRIGUEZ	INES BADILLO CHAVEZ
2) IXMIQUILPAN	1) ZIMAPAN	6) ALFAJAYUCAN	29) SAN PABLO OXTOTIPAN	111	B1	AUDITORIO DE LA LOCALIDAD, CALLE SIN NOMBRE, SIN NÚMERO, MANZANA LA CENTRAL, LOCALIDAD SAN PABLO OXTOTIPAN, CÓDIGO POSTAL 42390, ALFAJAYUCAN, HIDALGO, A UN COSTADO DEL RUEDO.	ALEXANDRA HERNANDEZ MARTINEZ	FERNANDO Yael CRUZ MARTIN	GRISELDA HERNANDEZ GARCIA	MARIA GUADALUPE MARTINEZ BENITEZ	INES CHAVEZ HERNANDEZ	ELOISA FALCON GODINEZ	ADRIAN GUERRERO ORTIZ	RODRIGO HERNANDEZ ORTIZ	CLEMENCIA MARTINEZ ACOSTA
2) IXMIQUILPAN	1) ZIMAPAN	6) ALFAJAYUCAN	29) SAN PABLO OXTOTIPAN	111	C1	AUDITORIO DE LA LOCALIDAD, CALLE SIN NOMBRE, SIN NÚMERO, MANZANA LA CENTRAL, LOCALIDAD SAN PABLO OXTOTIPAN, CÓDIGO POSTAL 42390, ALFAJAYUCAN, HIDALGO, A UN COSTADO DEL RUEDO.	BRENDA LETICIA NAVARRETE GUERRERO	FRANCISCA JUANA CAMACHO HERNANDEZ	ISABEL MARTINEZ HERNANDEZ	CATALINA BENITEZ TORRES	RUPERTA CRUZ HERNANDEZ	CATALINA GODINEZ NOGAL	SANDRA HERNANDEZ HERNANDEZ	MARIA LUISA LUNA ESPARZA	TERESA MARTINEZ MARTINEZ
2) IXMIQUILPAN	1) ZIMAPAN	6) ALFAJAYUCAN	30) SAN PEDRO LA PAZ	112	B1	ESCUELA PRIMARIA GENERAL MIGUEL HIDALGO, CALLE SIN NOMBRE, SIN NÚMERO, LOCALIDAD SAN PEDRO LA PAZ, CÓDIGO POSTAL 42395, ALFAJAYUCAN, HIDALGO, A UN COSTADO DEL KIOSCO.	ANGEL ARTEAGA ESPINOZA	EMILIO CHAVEZ CHAVEZ	BLANCA DAVILA MENDOZA	J. FELIX HERNANDEZ ABREO	FLAVIO HERNANDEZ LOPEZ	PATRICIA ALVA RUBIO	ROSA CHAVEZ MARTINEZ	JOSE PALEMON COVARRUBIAS TREJO	ROBERTO HERNANDEZ HERNANDEZ
2) IXMIQUILPAN	1) ZIMAPAN	6) ALFAJAYUCAN	7) CERRO AZUL	113	B1	ESCUELA PRIMARIA BILINGÜE IGNACIO ZARAGOZA, CALLE SIN NOMBRE, SIN NÚMERO, LOCALIDAD CERRO AZUL, CÓDIGO POSTAL 42394, ALFAJAYUCAN, HIDALGO, EN LA ENTRADA PRINCIPAL A LA LOCALIDAD.	FABIOLA MARTINEZ OCHOA	LUIS ENRIQUE ARTEAGA HERNANDEZ	ALFONSO ARTEAGA MAQUEDA	IRENE CRESPO FALCON	ANAYELI MONTERO ACOSTA	ESTELA FALCON GODINEZ	FIDEL FUENTES FALCON	VICENTE MARTINEZ ACOSTA	PABLO MONTERO OLGUIN
2) IXMIQUILPAN	5) IXMIQUILPAN	14) CARDONAL	1) CARDONAL	240	B1	ESCUELA SECUNDARIA GENERAL JOSÉ MARTÍ, AVENIDA BENITO JUÁREZ, NÚMERO 10, COLONIA CENTRO, CÓDIGO POSTAL 42370, CARDONAL, HIDALGO, A UN COSTADO DEL COLEGIO DE BACHILLERES DEL ESTADO DE HIDALGO.	JESSICA CORNELIO SANTOS	ISRAEL NEYEFE HINOJOZA ANGELES	ALEJANDRO CARDON CRUZ	BRAULIO CARDON ROQUE	CRISTINA ABREO MARTINEZ	NOEMI CARDON TZONGUA	CELESTINA HORMIGA CARDON	LILIA ADELI HUIZACHE REYES	PAZCUALA ANGELES CARDON

Ubicación e Integración de Mesas Directivas de Casillas (ENCARTE)

Estado: HIDALGO

Distrito Federal	Distrito Local	Municipio	Localidad	Sección	Casilla	Ubicación	Presidenta/e	1er. Secretaria/o	2do. Secretaria/o	1er. Escrutador	2do. Escrutador	3er. Escrutador	1er. Suplente	2do. Suplente	3er. Suplente
2) IXMIQUILPAN	5) IXMIQUILPAN	14) CARDONAL	1) CARDONAL	240	C1	ESCUELA SECUNDARIA GENERAL JOSÉ MARTÍ, AVENIDA BENITO JUÁREZ, NÚMERO 10, COLONIA CENTRO, CÓDIGO POSTAL 42370, CARDONAL, HIDALGO, A UN COSTADO DEL COLEGIO DE BACHILLERES DEL ESTADO DE HIDALGO.	JUAN DANIEL HERNANDEZ JIMENEZ	BENITA BOLTEADA RAMIREZ	RAMIRO CARDON DOÑU	LUIS MAXIMINO GODINEZ MENDOZA	MARIA ELENA ANGELES CARDON	JUAN DOÑU PADRE	JULIAN HORMIGA TONGRI	HUMBERTO PACIANO ALVARADO HERNANDEZ	ALEJANDRA CARDON HORMIGA
2) IXMIQUILPAN	5) IXMIQUILPAN	14) CARDONAL	15) CIENEGUILLA	241	B1	AUDITORIO DE LA LOCALIDAD, AVENIDA PRINCIPAL, SIN NÚMERO, MANZANA CENTRO, LOCALIDAD CIENEGUILLA, CÓDIGO POSTAL 42370, CARDONAL, HIDALGO, A UN COSTADO DEL CENTRO DE SALUD.	GUSTAVO ACOSTA RAMOS	SERGIO ANGELES AVALOS	ELIDETH CHAVEZ ZAPATA	ESPERANZA ACEVEDO SANTANA	BERNARDO FORTUNATO CAMERO SANCHEZ	MATILDE CORTES BARRERA	TERESA CORTES CHAVEZ	SOTERA HERNANDEZ MIRANDA	JAIME CAMERO SANCHEZ
2) IXMIQUILPAN	5) IXMIQUILPAN	14) CARDONAL	15) CIENEGUILLA	241	C1	AUDITORIO DE LA LOCALIDAD, AVENIDA PRINCIPAL, SIN NÚMERO, MANZANA CENTRO, LOCALIDAD CIENEGUILLA, CÓDIGO POSTAL 42370, CARDONAL, HIDALGO, A UN COSTADO DEL CENTRO DE SALUD.	ALAN Yael CABAÑAS VAZQUEZ	ERIKA ANGELES ORTIZ	ZULEIMA CORTEZ VARGAS	MARIA ELENA BENITEZ SALAS	FIDEL ODILON CHAVEZ OTERO	CUTBERTO RAMON CORTES CERVANTES	PATRICIA GOMEZ GUZMAN	RICARDO CERVANTES ANGELES	ELSA MATIAS MARTINEZ
2) IXMIQUILPAN	5) IXMIQUILPAN	14) CARDONAL	32) EL POTRERO	242	B1	ESCUELA PRIMARIA GENERAL MIGUEL HIDALGO, PLAZUELA ECHEVERRÍA, NÚMERO 1, LOCALIDAD EL POTRERO, CÓDIGO POSTAL 42370, CARDONAL, HIDALGO, A UN COSTADO DE LA DELEGACIÓN MUNICIPAL.	BENITA RIVERA LOZANO	JOSE GARCIA SALVADOR	VIRGINIA LOPEZ NUÑEZ	SERGIO RAMOS MARTINEZ	ROMUALDA SABANILLA RESENDIZ	JOSEFINA SALAS SALVADOR	PATRICIA HERNANDEZ SIMON	ALFREDO RAMOS SIMON	ALBERTA LOZANO AGUILAR
2) IXMIQUILPAN	5) IXMIQUILPAN	14) CARDONAL	46) TIXQUI	243	B1	DELEGACIÓN MUNICIPAL, PLAZUELA 5 DE MAYO, SIN NÚMERO, LOCALIDAD TIXQUI, CÓDIGO POSTAL 42370, CARDONAL, HIDALGO, FRENTE AL CENTRO DE SALUD.	ILSE AYLEEN LEON GODINEZ	PEDRO LEON GODINEZ	LILIANA GUTIERREZ CERVANTES	ELIZABETH CHAVEZ ROSALES	ANGELICA MARIA FLORES TAVERA	BENJAMIN ISIDRO PASCUAL	JAVIER LEON CHAVEZ	BENITO ISIDRO CORTES	CASIMIRO RICARDO CHAVEZ ISIDRO
2) IXMIQUILPAN	5) IXMIQUILPAN	14) CARDONAL	4) CUESTA BLANCA	244	B1	AUDITORIO MUNICIPAL, AVENIDA PRINCIPAL, SIN NÚMERO, LOCALIDAD CUESTA BLANCA, CÓDIGO POSTAL 42370, CARDONAL, HIDALGO, A UN COSTADO DE LA DELEGACIÓN MUNICIPAL.	LAURA CONSTANCIO VAZQUEZ	FLORENCIO CORTEZ BARRANCO	MATILDE HERLINDA ANGELES VALENCIA	ALBERTA CASASOLA CORTEZ	GREGORIO ANASTACIO CHAVEZ RAMOS	MARIA CASANOVA CERVANTES	FELIX CABAÑAS GUZMAN	LUCERO CERRITO GODINEZ	MARIA DE LA LUZ FUENTES VALENCIA
2) IXMIQUILPAN	5) IXMIQUILPAN	14) CARDONAL	42) SAN MIGUEL TLAZINTLA	245	B1	ESCUELA PRIMARIA MIGUEL HIDALGO, PLAZUELA LÁZARO CÁRDENAS, NÚMERO 2, LOCALIDAD SAN MIGUEL TLAZINTLA, CÓDIGO POSTAL 42370, CARDONAL, HIDALGO, A UN COSTADO DE LA DELEGACIÓN MUNICIPAL.	ABIGAIL CHAVEZ MARTINEZ	JAVIER CRUZ AGUILAR	YENNIFER ANGELES CASANOVA	ALEJANDRO JOEL CABAÑAS AVALOS	VICTORINO BARRERA CORONA	REINA CARDON ANGELES	LUIS FERNANDO CERVANTES CERRO	JUAN CHAVEZ ROQUE	ANDREA BAUTISTA CERVANTES
2) IXMIQUILPAN	5) IXMIQUILPAN	14) CARDONAL	42) SAN MIGUEL TLAZINTLA	245	C1	ESCUELA PRIMARIA MIGUEL HIDALGO, PLAZUELA LÁZARO CÁRDENAS, NÚMERO 2, LOCALIDAD SAN MIGUEL TLAZINTLA, CÓDIGO POSTAL 42370, CARDONAL, HIDALGO, A UN COSTADO DE LA DELEGACIÓN MUNICIPAL.	JAIME REFUGIO CHAVEZ ORTIZ	BELSY YURANY CRUZ GONZALEZ	YAZMIN CABAÑAS MONTUFAR	BALBINA BARRERA CABAÑAS	MARISOL BENITEZ GUZMAN	CIRILO CASANOVA GOMEZ	CIRILA CERVANTES REBOLLEDO	CRESCENCIO ELFEGO GABRIEL BERNAL	FEDERICO CASANOVA MANZANA
2) IXMIQUILPAN	5) IXMIQUILPAN	14) CARDONAL	18) EL DECA	246	B1	ESCUELA PRIMARIA INDÍGENA LÁZARO CÁRDENAS, AVENIDA LÁZARO CÁRDENAS, SIN NÚMERO, LOCALIDAD EL DECA, CÓDIGO POSTAL 42376, CARDONAL, HIDALGO, A UN COSTADO DE LA PLAZA BICENTENARIO.	ROSENDA SALITRE HUIZACHE	ANA LAURA CERRITO CORONA	SAREY HORMIGA MUTHE	ALITZEL ROQUE CRUZ	APOLONIA CARDON ZAPOTE	MARIA FELIX MARTIN PASCUAL	ALEJANDRO CARDON TZONGUA	GREGORIO PADRE PEÑA	PABLO ROQUE CRUZ
2) IXMIQUILPAN	5) IXMIQUILPAN	14) CARDONAL	18) EL DECA	246	C1	ESCUELA PRIMARIA INDÍGENA LÁZARO CÁRDENAS, AVENIDA LÁZARO CÁRDENAS, SIN NÚMERO, LOCALIDAD EL DECA, CÓDIGO POSTAL 42376, CARDONAL, HIDALGO, A UN COSTADO DE LA PLAZA BICENTENARIO.	YASMITH CARDON CRUZ	BALBINA MARIANA CRUZ CARDON	JOANA ABRIL PENCA HUIZACHE	FELIPE CARDON CRUZ	LUIS ENRIQUE CRUZ DOÑU	MOISES ROQUE CORONA	GEORGINA HUIZACHE CERRITO	JUSTINO ROQUE CARDON	JUANA JOSEFA PEÑA CHAVEZ

Ubicación e Integración de Mesas Directivas de Casillas (ENCARTE)

Estado: HIDALGO

Distrito Federal	Distrito Local	Municipio	Localidad	Sección	Casilla	Ubicación	Presidenta/e	1er. Secretaria/o	2do. Secretaria/o	1er. Escrutador	2do. Escrutador	3er. Escrutador	1er. Suplente	2do. Suplente	3er. Suplente
2) IXMIQUILPAN	5) IXMIQUILPAN	14) CARDONAL	5) BINGU	246	E1	ESCUELA PRIMARIA INDÍGENA JOSÉ MARÍA MORELOS Y PAVÓN, CARRETERA AL DECA, SIN NÚMERO, LOCALIDAD BINGÚ, CÓDIGO POSTAL 42376, CARDONAL, HIDALGO, FRENTE A LA DELEGACIÓN MUNICIPAL.	RAQUEL CERON MAYE	DAENA MAYE PEÑA	DULCE YAZMIN ISIDRO GOMEZ	PATRICIA PENCA BOLTEADA	ENRIQUE MARCOS POLVADERA	JUSTINO MAYE BALTAZAR	VICENTE MAYE URIBE	LUZ BELEN MUTHE AMBROSIO	ADALBERTO PEDRO MUTHE ZAPOTE
2) IXMIQUILPAN	5) IXMIQUILPAN	14) CARDONAL	5) BINGU	246	E1C1	ESCUELA PRIMARIA INDÍGENA JOSÉ MARÍA MORELOS Y PAVÓN, CARRETERA AL DECA, SIN NÚMERO, LOCALIDAD BINGÚ, CÓDIGO POSTAL 42376, CARDONAL, HIDALGO, FRENTE A LA DELEGACIÓN MUNICIPAL.	ROBERTO EFRAIN COELLO PENCA	CAROLINA COELLO BONTHI	MARIA FELIX MARCOS BAXCAJAY	DULCE LUCERO CORONA COELLO	JUANA MAYE ANGELES	FELICITAS MAYE MUTHE	HILARIO MUTHE AMBROSIO	RAFAEL MUTHE BONTHI	MIRIAM KARINA NOPAL ACOSTA
2) IXMIQUILPAN	5) IXMIQUILPAN	14) CARDONAL	9) EL BUENA	247	B1	ESCUELA PRIMARIA INDÍGENA IGNACIO ZARAGOZA, CALLE SIN NOMBRE, SIN NÚMERO, LOCALIDAD EL BUENA, CÓDIGO POSTAL 42370, CARDONAL, HIDALGO, A UN COSTADO DE LA DELEGACIÓN MUNICIPAL.	ELIEL CATHI DEZHA	AMOS HOMBRE ROQUE	SUSANA DEZHA HUIZACHE	ANSELMA AGUA DEMHA	VIDAL BOLTEADA GAZPAR	GREGORIA CATHI LOPEZ	JUANA DEZHA HUISACHE	MANUELA GONZALEZ SANTOS	PABLO HUIZACHE JACINTO
2) IXMIQUILPAN	5) IXMIQUILPAN	14) CARDONAL	9) EL BUENA	247	C1	ESCUELA PRIMARIA INDÍGENA IGNACIO ZARAGOZA, CALLE SIN NOMBRE, SIN NÚMERO, LOCALIDAD EL BUENA, CÓDIGO POSTAL 42370, CARDONAL, HIDALGO, A UN COSTADO DE LA DELEGACIÓN MUNICIPAL.	OLIVIA DEZHA HERNANDEZ	PABLO AGUA DEMHA	BENJAMIN AGUA BOLTEADA	MARICELA ALVARADO RAMIREZ	FIDEL CATHI LOPEZ	JUANA CORONA CRUZ	ABRAHAM GONZALEZ SANTOS	PATRICIA HOMBRE SANTOS	MARCOS PABLO DEZHA VALENCIA
2) IXMIQUILPAN	5) IXMIQUILPAN	14) CARDONAL	41) SAN MIGUEL JIGUI	248	B1	ESCUELA PRIMARIA INDÍGENA VALENTÍN GÓMEZ FARIÁS, CALLE SIN NOMBRE, SIN NÚMERO, LOCALIDAD SAN MIGUEL JIGUI, CÓDIGO POSTAL 42371, CARDONAL, HIDALGO, FRENTE A LA PLAZA COMUNITARIA.	JAVIER GONZALEZ GAZPAR	VANESSA ALVAREZ VEGA	RAMIRO GODINEZ MARTINEZ	CIRILA GAZPAR VARGAS	JESSICA BOTHO CHAMIZO	JUAN GODINEZ GONZALEZ	ISBEL GONZALEZ MOSCA	JUANA GODINEZ SALUD	ALBERTA GAZPAR GODINEZ
2) IXMIQUILPAN	5) IXMIQUILPAN	14) CARDONAL	38) SANTUARIO MAPETHE	249	B1	ESCUELA PRIMARIA GENERAL FRANCISCO NIETO, CALLE IGNACIO ZARAGOZA, NÚMERO 1, LOCALIDAD SANTUARIO MAPETHE, CÓDIGO POSTAL 42370, CARDONAL, HIDALGO, ENTRE LA PLAZA ADOLFO LÓPEZ MATEOS Y EL ALBERGUE.	LIZETH BARRANCO ROMERO	GIOVANI HERNANDEZ BOTHO	ABRAHAM CALLEJAS HERNANDEZ	ALAN YASAE ESCAMILLA MORGADO	RAQUEL ABREU CERRITOS	SAUL BUENA CALLEJAS	CLAUDIA ANGELICA DEL ANGEL RAMOS	MA. INES ESCAMILLA QUIJADA	AMELIA CRISOSTOMO LEON
2) IXMIQUILPAN	5) IXMIQUILPAN	14) CARDONAL	38) SANTUARIO MAPETHE	249	C1	ESCUELA PRIMARIA GENERAL FRANCISCO NIETO, CALLE IGNACIO ZARAGOZA, NÚMERO 1, LOCALIDAD SANTUARIO MAPETHE, CÓDIGO POSTAL 42370, CARDONAL, HIDALGO, ENTRE LA PLAZA ADOLFO LÓPEZ MATEOS Y EL ALBERGUE.	ALFONSO CRISOSTOMO DEL ANGEL	ISRAEL ESCAMILLA MORGADO	JUANA CORNELIO SIMON	MARITZA GODINEZ QUIJADA	MA. DEL CARMEN BELTRAN ZEA	JAIME CRISOSTOMO QUIJADA	FEDERICO ESCAMILLA QUIJADA	MA. GUADALUPE GOMEZ ORDAZ	ANDRES ENCINO ALVARADO
2) IXMIQUILPAN	5) IXMIQUILPAN	14) CARDONAL	35) SAN ANTONIO SABANILLAS	250	B1	ESCUELA PRIMARIA GENERAL FRANCISCO VILLA, AVENIDA 16 DE ENERO, SIN NÚMERO, LOCALIDAD SAN ANTONIO SABANILLAS, CÓDIGO POSTAL 42370, CARDONAL, HIDALGO, A UN COSTADO DE LA PLAZUELA PRINCIPAL DE LA LOCALIDAD.	BELEN DOÑU AMBROSIO	HECTOR DOÑU RUIZ	ADRIANA ALESSANDRA JIMENEZ ANTONINO	MATILDE DOÑU RUIZ	CRISOFORO BAXCAJAY SALVADOR	RICARDO DOÑU BAXCAJAY	ELIA GRANADINO AMBROCIO	ANASTASIO AMBROSIO COELLO	ROCENDA GRANADINO PALMA
2) IXMIQUILPAN	5) IXMIQUILPAN	14) CARDONAL	35) SAN ANTONIO SABANILLAS	250	C1	ESCUELA PRIMARIA GENERAL FRANCISCO VILLA, AVENIDA 16 DE ENERO, SIN NÚMERO, LOCALIDAD SAN ANTONIO SABANILLAS, CÓDIGO POSTAL 42370, CARDONAL, HIDALGO, A UN COSTADO DE LA PLAZUELA PRINCIPAL DE LA LOCALIDAD.	ALEJANDRO DOÑU BAXCAJAY	ISRAEL HERNANDEZ CERON	VICTOR DOÑU CALDO	FRANCISCO BAXCAJAY JIMENEZ	RIGOBERTA CERON JIMENEZ	PABLO DOÑU MEJORADA	CIRILA GRANADINO NOPAL	SOFIA AMBROSIO DOÑU	JOSE VULFRANO BAXCAJAY NONTHE
2) IXMIQUILPAN	5) IXMIQUILPAN	14) CARDONAL	7) EL BOTHO	250	E1	ESCUELA PRIMARIA BILINGÜE NETZAHUALCÓYOTL, CALLE SIN NOMBRE, SIN NÚMERO, MANZANA CENTRO, LOCALIDAD EL BOTHO, CÓDIGO POSTAL 42370, CARDONAL, HIDALGO, A UN COSTADO DEL TELEBACHILLERATO.	MARIA KARLA BAXCAJAY CERON	ODILON BAXCAJAY CALDO	YENIFER BAXCAJAY TELLEZ	JOSE ANDRES BAXCAJAY BOLTEADA	ANASTACIO MARIANO BAXCAJAY CERROBLANCO	MARIA BAXCAJAY CERROBLANCO	JOSE BAXCAJAY NOPAL	BENITO CERON BAXCAJAY	ROSA CASANUEVA RODRIGUEZ

Ubicación e Integración de Mesas Directivas de Casillas (ENCARTE)

Estado: HIDALGO

Distrito Federal	Distrito Local	Municipio	Localidad	Sección	Casilla	Ubicación	Presidenta/e	1er. Secretaria/o	2do. Secretaria/o	1er. Escrutador	2do. Escrutador	3er. Escrutador	1er. Suplente	2do. Suplente	3er. Suplente
2) IXMIQUILPAN	5) IXMIQUILPAN	14) CARDONAL	43) EL SAUZ	251	B1	SALA DE REUNIONES, CALLE SIN NOMBRE, SIN NÚMERO, LOCALIDAD EL SAUZ, CÓDIGO POSTAL 42370, CARDONAL, HIDALGO, ATRÁS DEL JAHUEY.	FLORENCIA CORONA HERNANDEZ	LUIS FERNANDO CRUZ VIXTHA	DULCE MONCERRATH GONZALEZ FERNANDEZ	VERONICA FERNANDEZ ROSAS	DOROTEO CRUZ GUTIERREZ	SILVIA CRUZ PIEDRAZUL	PEDRO CRUZ ROMERO	TOMAS LEANDRO CRUZ GOMEZ	VICTOR CRUZ MARCOS
2) IXMIQUILPAN	5) IXMIQUILPAN	14) CARDONAL	37) SAN CRISTOBAL	252	B1	AUDITORIO EJIDAL DE SAN CRISTÓBAL, CALLE SIN NOMBRE, SIN NÚMERO, LOCALIDAD SAN CRISTÓBAL, CÓDIGO POSTAL 42375, CARDONAL, HIDALGO, A UN COSTADO DEL RUEDO.	ANA GUADALUPE GARCIA MAYORGA	FABIOLA MALDONADO CERVANTES	MARIA NELY AVALOS SABANILLA	RAQUEL CERON SALVADOR	YESSICA LETICIA FLORES ANAYA	CARMELA HERNANDEZ ANGELES	IVAN CALLEJAS BAUTISTA	ANDREA MARTINEZ REBOLLEDO	JUANA MARTINEZ REBOLLEDO
2) IXMIQUILPAN	5) IXMIQUILPAN	14) CARDONAL	20) EMILIO HERNANDEZ LA FLORIDA	253	B1	DELEGACIÓN MUNICIPAL, CALLE SABINO ROQUE CERROBLANCO, SIN NÚMERO, MANZANA CENTRO, LOCALIDAD LA FLORIDA EMILIO HERNÁNDEZ, CÓDIGO POSTAL 42379, CARDONAL, HIDALGO, FRENTE AL ALBERGUE.	ROSARIO ANGELES RAMIREZ	DENISSE MAYORGA VARGAS	ABRAHAM ALAMILLA VARGAS	ADRIANA ANGELES NAVA	ANAI CONCHA CAMPOS	EVA DIAZ URIBE	RODRIGO ANGELES RAMIREZ	RODRIGO RICARDO AVALOS CALLEJAS	FIDEL AVALOS PEREZ
2) IXMIQUILPAN	5) IXMIQUILPAN	14) CARDONAL	39) SANTA TERESA DABOXTHA	254	B1	TECHADO DE USOS MÚLTIPLES, CALLE LEONARDO ZAPATA, SIN NÚMERO, LOCALIDAD SANTA TERESA DABOXTHA, CÓDIGO POSTAL 42379, CARDONAL, HIDALGO, A UN COSTADO DEL PREESCOLAR VICENTE SUÁREZ.	EULOGIA BARRERA ANGELES	ROGELIO ZAPATA RAMIREZ	CECILIA HERNANDEZ HERNANDEZ	SALVADOR RAMIREZ DIAZ	MARIA RAQUEL RAMIREZ QUEZADA	ALBERTA NERIA BORETA	PAULA CASTELLANO CUCHILLO	CIRILA DURAN MENDOZA	CRISANTA ISIDRO BUETHI
2) IXMIQUILPAN	5) IXMIQUILPAN	14) CARDONAL	40) SAN ANDRES DABOXTHA	255	B1	AUDITORIO DE LA LOCALIDAD, CALLE SIN NOMBRE, SIN NÚMERO, LOCALIDAD SAN ANDRÉS DABOXTHA, CÓDIGO POSTAL 42370, CARDONAL, HIDALGO, A UN COSTADO DEL KIOSCO.	JESUS ARDILLA HERNANDEZ	JOSAFAH PEREZ RAMIREZ	AGUSTIN CLEMENTE MEZQUITE	CECILIA DEDHO BALTAZAR	ISRAEL MAYA DURAN	MARCELINO PASCUAL NERIA MEZQUITE	ESTELA QUITERIO DURAN	CIRILO ANGELES CRUZ	JOSEFINA MAYA ANGELES
2) IXMIQUILPAN	5) IXMIQUILPAN	14) CARDONAL	40) SAN ANDRES DABOXTHA	255	C1	AUDITORIO DE LA LOCALIDAD, CALLE SIN NOMBRE, SIN NÚMERO, LOCALIDAD SAN ANDRÉS DABOXTHA, CÓDIGO POSTAL 42370, CARDONAL, HIDALGO, A UN COSTADO DEL KIOSCO.	YESENIA MENDOZA RANGEL	PASCUAL DE LA CRUZ RAMIREZ	OFELIA DE LA CRUZ COXANTEJE	IGNACIA DURAN PEÑA	PEDRO MENDOZA CARRIZAL	GABRIELA PEREZ ALONSO	IRENE CERVANTES REBOLLEDO	JAVIER DURAN MEZQUITE	HERMENEGILDO CRISOFORO ARDILLA PAULIN
2) IXMIQUILPAN	5) IXMIQUILPAN	14) CARDONAL	33) POZUELOS	256	B1	SALÓN DE USOS MÚLTIPLES, CALLE SIN NOMBRE, SIN NÚMERO, MANZANA CENTRO, LOCALIDAD POZUELOS, CÓDIGO POSTAL 42370, CARDONAL, HIDALGO, A 100 METROS DE LA DELEGACIÓN MUNICIPAL.	RIGOBERTO HERNANDEZ HERNANDEZ	ABEL JOSUE CALLEJAS MENDOZA	ROCIO SARAI FRANCISCO HERNANDEZ	ABIGAIL HERNANDEZ HERNANDEZ	JOSE ANGELES HILARIO	GERONIMO HERNANDEZ ANGELES	TORIBIA HERNANDEZ ANGELES	ZACARIAS HERNANDEZ HERNANDEZ	BRIGIDA ANGELES RAMIREZ
2) IXMIQUILPAN	5) IXMIQUILPAN	14) CARDONAL	33) POZUELOS	256	C1	SALÓN DE USOS MÚLTIPLES, CALLE SIN NOMBRE, SIN NÚMERO, MANZANA CENTRO, LOCALIDAD POZUELOS, CÓDIGO POSTAL 42370, CARDONAL, HIDALGO, A 100 METROS DE LA DELEGACIÓN MUNICIPAL.	MARIA ESTELA BUETHI NERIA	GEYDY ARLETH ESPINOSA DE LA CRUZ	NAIDELIN GARCIA HERNANDEZ	ELIZABETH HERNANDEZ HERNANDEZ	AGUSTIN HERNANDEZ ANGELES	PACIANO HERNANDEZ ANGELES	ERNESTINA HERNANDEZ HERNANDEZ	ANDREA CALLEJAS ANGELES	REYNALDO HERNANDEZ ANGELES
2) IXMIQUILPAN	1) ZIMAPAN	17) CHAPULHUACAN	1) CHAPULHUACAN	291	B1	CANCHA TECHADA, CALLE MIGUEL HIDALGO, SIN NÚMERO, COLONIA CENTRO, CÓDIGO POSTAL 42280, CHAPULHUACÁN, HIDALGO, ENTRE CALLE IGNACIO ALLENDE Y CALLE FRANCISCO SARABIA NORTE.	ROCIO ANGELES ANGELES	ABRIL ACUÑA XX	OFELIA HERNANDEZ ESTEBAN	EVA HERNANDEZ ESCAMILLA	LETZY ANGELES GUERRERO	ABIGAIL FRANCO HERNANDEZ	JENNIFER ALBERTA HERNANDEZ SANTIAGO	TERESA ESCOBAR CAMACHO	HUMBERTO ALMARAZ RUIZ
2) IXMIQUILPAN	1) ZIMAPAN	17) CHAPULHUACAN	1) CHAPULHUACAN	291	C1	CANCHA TECHADA, CALLE MIGUEL HIDALGO, SIN NÚMERO, COLONIA CENTRO, CÓDIGO POSTAL 42280, CHAPULHUACÁN, HIDALGO, ENTRE CALLE IGNACIO ALLENDE Y CALLE FRANCISCO SARABIA NORTE.	LIZBETH GONZALEZ MARTINEZ	YEIRA HAZZEL CURIEL SERRANO	NORMA HERNANDEZ ROMERO	ELVIRA ACOSTA GUERRERO	FELIX ANGELES POSADA	MARIA ESTER HERNANDEZ ENCARNACION	YOLANDA LOVATON GUERRERO	MA. FELIX GUTIERREZ GONZALEZ	JOSE CAMPOS RUBIO

Ubicación e Integración de Mesas Directivas de Casillas (ENCARTE)

Estado: HIDALGO

Distrito Federal	Distrito Local	Municipio	Localidad	Sección	Casilla	Ubicación	Presidenta/e	1er. Secretaria/o	2do. Secretaria/o	1er. Escrutador	2do. Escrutador	3er. Escrutador	1er. Suplente	2do. Suplente	3er. Suplente
2) IXMIQUILPAN	1) ZIMAPAN	17) CHAPULHUACAN	1) CHAPULHUACAN	291	C2	CANCHA TECHADA, CALLE MIGUEL HIDALGO, SIN NÚMERO, COLONIA CENTRO, CÓDIGO POSTAL 42280, CHAPULHUACÁN, HIDALGO, ENTRE CALLE IGNACIO ALLENDE Y CALLE FRANCISCO SARABIA NORTE.	AMANDA HERNANDEZ ZUNIGA	JOSE EDGAR ESCAMILLA OLIVA	PASTORA GUERRERO BAUTISTA	ELIZABETH ANDRADE MARTINEZ	JUANA BAUTISTA TORRES	ODILIA HERNANDEZ MELO	ROSA ISELA HERNANDEZ MARQUEZ	JESUS ABDIEL LOPEZ GONZALEZ	JOSEFA GUTIERREZ HERNANDEZ
2) IXMIQUILPAN	1) ZIMAPAN	17) CHAPULHUACAN	1) CHAPULHUACAN	292	B1	AUDITORIO DE LA LOCALIDAD, CALLE VICENTE GUERRERO, SIN NÚMERO, COLONIA CENTRO, CÓDIGO POSTAL 42280, CHAPULHUACÁN, HIDALGO, A 20 METROS DE LA PLAZA PRINCIPAL.	BENJAMIN DEL ANGEL RAMIREZ	RICARDO ALBERTO BELTRAN GONZALEZ	GLORIA GUTIERREZ ANGELES	JACOBO GONZALEZ SALINAS	EDUARDO ESTEBAN HERNANDEZ	DIANA PEREZ HERNANDEZ	ZORAIDA ANGELES HERNANDEZ	ALBERTA HERNANDEZ HERNANDEZ	JOSE ALEJANDRO MARTINEZ MARTINEZ
2) IXMIQUILPAN	1) ZIMAPAN	17) CHAPULHUACAN	1) CHAPULHUACAN	292	C1	AUDITORIO DE LA LOCALIDAD, CALLE VICENTE GUERRERO, SIN NÚMERO, COLONIA CENTRO, CÓDIGO POSTAL 42280, CHAPULHUACÁN, HIDALGO, A 20 METROS DE LA PLAZA PRINCIPAL.	ARIADNA OTERO TREJO	RODOLFO CARDENAS RAMOS	MARIA GUADALUPE MENDOZA ANGELES	JOSEFINA MARQUEZ HERNANDEZ	ABRAHAM HERNANDEZ ESTEBAN	PARMENO PONCE GARCIA	ERIKA ITZEL HERNANDEZ DEL ROSAL	MARIBEL ANTONIO ANTONIO	EDUARDO MARTINEZ RUBIO
2) IXMIQUILPAN	1) ZIMAPAN	17) CHAPULHUACAN	1) CHAPULHUACAN	292	C2	AUDITORIO DE LA LOCALIDAD, CALLE VICENTE GUERRERO, SIN NÚMERO, COLONIA CENTRO, CÓDIGO POSTAL 42280, CHAPULHUACÁN, HIDALGO, A 20 METROS DE LA PLAZA PRINCIPAL.	GAEL COVARRUBIAS MARQUEZ	HILDA CHAVEZ BAUTISTA	ANDREA OLGUIN CARDENAS	GEMMA ESPINO BAUTISTA	BERTILIA MARTINEZ HERNANDEZ	CELSO HERNANDEZ CRUZ	BLANCA IVONNE HERNANDEZ MARTINEZ	JUSTINO CUESTAS LOPEZ	ALEJANDRO CAMACHO TREJO
2) IXMIQUILPAN	1) ZIMAPAN	17) CHAPULHUACAN	34) PLAN DE GUADALUPE	293	B1	ESCUELA PRIMARIA GENERAL VICENTE GUERRERO, CALLE SIN NOMBRE, SIN NÚMERO, LOCALIDAD PLAN DE GUADALUPE, CÓDIGO POSTAL 42280, CHAPULHUACÁN, HIDALGO, A UN COSTADO DEL PREESCOLAR.	KAREN YAQUELIN NERIA MENDOZA	FRANKY HERNANDEZ CHAVEZ	SARAHÍ OLIVA TAVERA	MARIA MAGDALENA GARCIA PONCE	MASIEL CASTILLO TREJO	RAMON NAVA LORA	JAVIER GARCIA HERNANDEZ	FAUSTINO ANGELES RUBIO	CELIA RANGEL SAUZ
2) IXMIQUILPAN	1) ZIMAPAN	17) CHAPULHUACAN	52) LA LOMA	294	B1	CANCHA TECHADA, CALLE SIN NOMBRE, SIN NÚMERO, LOCALIDAD LA LOMA, CÓDIGO POSTAL 42280, CHAPULHUACÁN, HIDALGO, A UN COSTADO DEL JARDÍN DE NIÑOS MANUEL JOSÉ OTHÓN.	ELISA BALDERAS MARTINEZ	BETANIA MARTINEZ BLAZ	IRMA GONZALEZ MAYE	YARED MAGALI RUBIO MARTINEZ	HUMBERTO HERNANDEZ TREJO	ANDREA TORIBIO SALGUERO	VICTORIA ESPINOSA HERNANDEZ	LUIS CARBAJAL ORTIZ	MAGALY GARCIA PONCE
2) IXMIQUILPAN	1) ZIMAPAN	17) CHAPULHUACAN	48) EL SOTANO	295	B1	ESCUELA PRIMARIA VENUSTIANO CARRANZA, CALLE SIN NOMBRE, SIN NÚMERO, LOCALIDAD EL SÓTANO, CÓDIGO POSTAL 42280, CHAPULHUACÁN, HIDALGO, A 50 METROS DE LA CASA DE SALUD.	MARCOS ANTONIO HERNANDEZ	OFELIA ANTONIO HERNANDEZ	LUDIVINA HERNANDEZ GONZALEZ	MARIA IRENE HERNANDEZ HERNANDEZ	GABRIELA MANUEL MARTINEZ	HERIBERTO HERNANDEZ MARTINEZ	TOMASA MARTINEZ HERNANDEZ	OLIVIA HERNANDEZ SANTIAGO	ANGELINA GUTIERREZ MARTINEZ
2) IXMIQUILPAN	1) ZIMAPAN	17) CHAPULHUACAN	50) TETLALPAN	296	B1	ESCUELA PRIMARIA INDÍGENA LÁZARO CÁRDENAS, CALLE SIN NOMBRE, SIN NÚMERO, LOCALIDAD TETLALPAN, CÓDIGO POSTAL 42280, CHAPULHUACÁN, HIDALGO, A UN COSTADO DE LA DELEGACIÓN MUNICIPAL.	OLGA ANTONIO HERNANDEZ	SEYELY GONZALEZ HERNANDEZ	FLORA MARTINEZ MARTINEZ	MARIO HERNANDEZ ANTONIO	SANTA HERNANDEZ REYES	ZACARIAS LORENZO QUIRINO	FEDERICO CRUZ DOMINGUEZ	SANTA FRANCISCO HERNANDEZ	MAGDALENA HERNANDEZ PEREZ
2) IXMIQUILPAN	1) ZIMAPAN	17) CHAPULHUACAN	50) TETLALPAN	296	C1	ESCUELA PRIMARIA INDÍGENA LÁZARO CÁRDENAS, CALLE SIN NOMBRE, SIN NÚMERO, LOCALIDAD TETLALPAN, CÓDIGO POSTAL 42280, CHAPULHUACÁN, HIDALGO, A UN COSTADO DE LA DELEGACIÓN MUNICIPAL.	CELESTINA AVILA LORENZO	ADRIANA HERNANDEZ ANTONIO	LUCIA ANTONIO OLEGARIO	GREGORIA HERNANDEZ HERNANDEZ	ANDRES LOPEZ BENITO	MARISA ANTONIO CRUZ	ALEJANDRO CRUZ LORENZO	FRANCISCA HERNANDEZ ISIDORO	SANTA ANTONIO HERNANDEZ
2) IXMIQUILPAN	1) ZIMAPAN	17) CHAPULHUACAN	49) TENANGO	297	B1	ESCUELA PRIMARIA RÚRAL FEDERAL 5 DE MAYO, CALLE SIN NOMBRE, SIN NÚMERO, LOCALIDAD TENANGO, CÓDIGO POSTAL 42285, CHAPULHUACÁN, HIDALGO, EN EL CENTRO DE LA LOCALIDAD.	BRAULIA HERNANDEZ HERNANDEZ	ADRIAN CHAVARRIA JUAREZ	LETICIA HERNANDEZ CHAVARRIA	JORGE ALBERTO HERNANDEZ MARQUEZ	EMMA NUÑEZ VAZQUEZ	JUANITA DIONICIO HERNANDEZ	BENITA HERNANDEZ HERNANDEZ	LIDIO HERNANDEZ HERNANDEZ	ANSELMO HERNANDEZ MARTINEZ

Ubicación e Integración de Mesas Directivas de Casillas (ENCARTE)

Estado: HIDALGO

Distrito Federal	Distrito Local	Municipio	Localidad	Sección	Casilla	Ubicación	Presidenta/e	1er. Secretaria/o	2do. Secretaria/o	1er. Escrutador	2do. Escrutador	3er. Escrutador	1er. Suplente	2do. Suplente	3er. Suplente
2) IXMIQUILPAN	1) ZIMAPAN	17) CHAPULHUACAN	5) EL BANCO	298	B1	ESCUELA PRIMARIA GENERAL EMILIANO ZAPATA, CALLE SIN NOMBRE, SIN NÚMERO, LOCALIDAD EL BANCO, CÓDIGO POSTAL 42280, CHAPULHUACÁN, HIDALGO, A UN COSTADO DEL PREESCOLAR.	MARLEN MARTINEZ GONZALEZ	ANABEL HERNANDEZ LOPEZ	DAREK ARTURO ALARCON PONCE	CIRILA HERNANDEZ MORENO	SALVADOR FRANCISCO HERNANDEZ	CARLA CECILIA GUZMAN RUBIO	JANETH GONZALEZ MORENO	MA. EUSEBIA JIMENEZ MORENO	ROSA ISELA LORA HERNANDEZ
2) IXMIQUILPAN	1) ZIMAPAN	17) CHAPULHUACAN	5) EL BANCO	298	C1	ESCUELA PRIMARIA GENERAL EMILIANO ZAPATA, CALLE SIN NOMBRE, SIN NÚMERO, LOCALIDAD EL BANCO, CÓDIGO POSTAL 42280, CHAPULHUACÁN, HIDALGO, A UN COSTADO DEL PREESCOLAR.	MARIA DE LA PAZ HERNANDEZ MORENO	ANA GABRIELA PEREZ MARTINEZ	NARCISO HERNANDEZ GARCIA	NOELIA GARCIA REYNOSO	CINTHYA KRISSEL GONZALEZ CRUZ	GABRIEL CASTILLO PEREZ	MARIA JIMENEZ LOPEZ	BRAULIA LORA GARCIA	DULCE ERENDIRA MUÑOZ AGUILAR
2) IXMIQUILPAN	1) ZIMAPAN	17) CHAPULHUACAN	10) EL CAPULIN	299	B1	CANCHA TECHADA, CALLE SIN NOMBRE, SIN NÚMERO, LOCALIDAD EL CAPULIN, CÓDIGO POSTAL 42280, CHAPULHUACÁN, HIDALGO, A UN COSTADO DE LA ESCUELA PRIMARIA.	MARIA GUADALUPE CABRERA LOZANO	ESTHELA MELO GONZALEZ	ROBERTA GARCIA JIMENEZ	CESAR LOPEZ HERNANDEZ	ABIGAIL HERNANDEZ HERNANDEZ	MAYOLO FLORES MENINDEZ	JUAN GARCIA ORTIZ	JOSE FREDY LOZANO VILLEDA	EMMANUEL FLORES GARCIA
2) IXMIQUILPAN	1) ZIMAPAN	17) CHAPULHUACAN	4) ARROYO BLANCO	300	B1	ESCUELA PRIMARIA VALENTÍN GÓMEZ FARÍAS, CALLE SIN NOMBRE, SIN NÚMERO, LOCALIDAD ARROYO BLANCO, CÓDIGO POSTAL 42298, CHAPULHUACÁN, HIDALGO, A UN COSTADO DE LA CASA DE SALUD.	ESTEFANIA MENDEZ CHAVEZ	JANETH MARQUEZ RAMIREZ	FEDERICO ORTIZ CRUZ	KLEBER ARIEL ALEJANDRO PEREZ	LITZI GRISEL VILLEDA GARAY	GABRIEL RUBIO LOPEZ	RAUL MARTINEZ MARTINEZ	OTILIA OLIVA MARQUEZ	JUAN PONCE GUERRERO
2) IXMIQUILPAN	1) ZIMAPAN	17) CHAPULHUACAN	41) SANTA MARIA ALAMOS	301	B1	CANCHA TECHADA, CALLE SIN NOMBRE, SIN NÚMERO, LOCALIDAD SANTA MARÍA ÁLAMOS, CÓDIGO POSTAL 42298, CHAPULHUACÁN, HIDALGO, FRENTE A LA TIENDA COMUNITARIA.	JOSE GUADALUPE FRAIRE GOMEZ	GISELA BARRERA TORRES	ROBERTO GARCIA CHAVEZ	IMELDA HERNANDEZ GARCIA	IMELDA HERNANDEZ GONZALEZ	MARIA SANTA HERNANDEZ LOPEZ	ADALBERTA BALTAZAR RAMIREZ	JOSE GOMEZ LOPEZ	MARCIANA AMBROCIO SERNA
2) IXMIQUILPAN	1) ZIMAPAN	17) CHAPULHUACAN	36) PUERTO OSCURO	302	B1	ESCUELA PRIMARIA NIÑOS HÉROES, CALLE SIN NOMBRE, SIN NÚMERO, LOCALIDAD PUERTO OSCURO, CÓDIGO POSTAL 42298, CHAPULHUACÁN, HIDALGO, A UN COSTADO DE LA CARRETERA NACIONAL.	MILKA ACOSTA GONZALEZ	DANIA FUENTES RAMOS	LUIS GABRIEL GARCIA TORRES	ELIAS ESPINOSA HERNANDEZ	GABRIEL GARCIA MARTINEZ	ADRIAN GONZALEZ RUBIO	ELEAZAR HERNANDEZ SANCHEZ	JAVIER GONZALEZ RUBIO	BALBINA GARCIA COVARRUBIAS
2) IXMIQUILPAN	1) ZIMAPAN	17) CHAPULHUACAN	24) MIAHUATLA	303	B1	ESCUELA PRIMARIA GENERAL GUADALUPE VICTORIA, CALLE SIN NOMBRE, SIN NÚMERO, LOCALIDAD MIAHUATLA, CÓDIGO POSTAL 42282, CHAPULHUACÁN, HIDALGO, A 200 METROS DEL PREESCOLAR.	VICTOR HUGO GUTIERREZ RODRIGUEZ	IDALIA HERNANDEZ LOPEZ	JOSEFA GUERRERO MARTINEZ	ABRAHAM GUTIERREZ GARCIA	ANGEL CANTERA BALDERAS	BEATRIZ HERNANDEZ MARTINEZ	ROCIO DE LEON ROSALES	BENITA GUTIERREZ RUBIO	ROSA BELMA ANDRADE COPADO
2) IXMIQUILPAN	1) ZIMAPAN	17) CHAPULHUACAN	23) LA MESA	304	B1	ESCUELA PRIMARIA GENERAL FELIPE ÁNGELES, CALLE SIN NOMBRE, SIN NÚMERO, LOCALIDAD LA MESA, CÓDIGO POSTAL 42282, CHAPULHUACÁN, HIDALGO, SOBRE LA CALLE PRINCIPAL.	ELMADAM MARTINEZ PEREZ	ZAYRA MARTINEZ GUERRERO	MARIA GUADALUPE MARTINEZ VILLEDA	VIDAL CERVANTES ROSAS	CELIA CHAVEZ MARTINEZ	RAMIRO CHAVEZ SALGUERO	YOSMAR GUTIERREZ MORALES	ESTHER LORENZO HERNANDEZ	IXMAEL GUERRERO GARAY
2) IXMIQUILPAN	1) ZIMAPAN	17) CHAPULHUACAN	7) CAHUAZAS	305	B1	CANCHA TECHADA, PLAZUELA PRINCIPAL, SIN NÚMERO, LOCALIDAD CAHUAZAS, CÓDIGO POSTAL 42282, CHAPULHUACÁN, HIDALGO, ATRÁS DE LA BIBLIOTECA PÚBLICA.	INOA GARAY HERNANDEZ	MARIELA AVILA GOMEZ	VICTOR JAVIER COVARRUBIAS HERNANDEZ	SILVIA ESPINOZA HERNANDEZ	MARGARITA GARAY ESPINOZA	JUAN ALVARADO REYES	MARIA CABAÑAS OLIVEROS	TERESA COVARRUBIAS BENITEZ	CLAUDIA COVARRUBIAS PONCE
2) IXMIQUILPAN	1) ZIMAPAN	17) CHAPULHUACAN	20) HUATEPANGO	306	B1	CANCHA TECHADA, CALLE SIN NOMBRE, SIN NÚMERO, LOCALIDAD HUATEPANGO, CÓDIGO POSTAL 42290, CHAPULHUACÁN, HIDALGO, A UN COSTADO DE LA ESCUELA PRIMARIA LICENCIADO ADOLFO LÓPEZ MATEOS.	JUVENTINO HERNANDEZ INOJOZA	ELENA FELIX RUBIO	JESUS JAVIER HERNANDEZ CIFUENTES	CARMEN VANESSA RIVERA HINOJOSA	ADRIANA ARROYO HERNANDEZ	MARIA DEL ROCIO HERNANDEZ RESENDIZ	MARIA DEL CARMEN CIFUENTES DIAZ	CIRIA FELIX ROSALES	LUCILA RUBIO MAYORGA

Ubicación e Integración de Mesas Directivas de Casillas (ENCARTE)

Estado: HIDALGO

Distrito Federal	Distrito Local	Municipio	Localidad	Sección	Casilla	Ubicación	Presidenta/e	1er. Secretaria/o	2do. Secretaria/o	1er. Escrutador	2do. Escrutador	3er. Escrutador	1er. Suplente	2do. Suplente	3er. Suplente
2) IXMIQUILPAN	1) ZIMAPAN	17) CHAPULHUACAN	25) NEBLINAS	307	B1	CANCHA TECHADA, CALLE SIN NOMBRE, SIN NÚMERO, LOCALIDAD NEBLINAS, CÓDIGO POSTAL 42290, CHAPULHUACÁN, HIDALGO, A UN COSTADO DEL JARDÍN DE NIÑOS NEBLINAS.	ELIZABETH COVARRUBIAS MARTINEZ	SELINA GARAY PONCE	HILDA GONZALEZ AMBROSIO	MANUELA GUERRERO LOPEZ	JUANA HERNANDEZ ESTEBAN	BENJAMIN JOSE TELLEZ	CONSUELO LOPEZ CRUZ	BRAULIO CRUZ OTERO	HUMBERTO MARQUEZ MARTINEZ
2) IXMIQUILPAN	1) ZIMAPAN	17) CHAPULHUACAN	39) SAN RAFAEL	308	B1	CANCHA TECHADA, CALLE SIN NOMBRE, SIN NÚMERO, LOCALIDAD SAN RAFAEL, CÓDIGO POSTAL 42290, CHAPULHUACÁN, HIDALGO, A UN COSTADO DE LA DELEGACIÓN MUNICIPAL.	ANABEL ANDABLO LABRA	ARITZEL GONZALEZ RUBIO	VANESSA ESPINO OTERO	MARICELA GARAY MARTINEZ	FRANCISCA HERNANDEZ CHAVEZ	VIRGILIA LABRA VIZUET	RODRIGO NERIA AVILA	FELICITAS MARIA NERIA LOZANO	ADRIAN OLGUIN GUERRERO
2) IXMIQUILPAN	1) ZIMAPAN	17) CHAPULHUACAN	40) SANTA ANA DE ALLENDE	309	B1	CANCHA TECHADA, CALLE LUCIANO COVARRUBIAS RIVERA, SIN NÚMERO, LOCALIDAD SANTA ANA DE ALLENDE, CÓDIGO POSTAL 42290, CHAPULHUACÁN, HIDALGO, A UN COSTADO DE LA ESCUELA PRIMARIA FEDERAL INSURGENTES.	DARINKA YANIRA BARRERA OTERO	GERARDO MIGUEL CHAVEZ HERNANDEZ	ANAYELI ALBAÑIL MARTINEZ	YAZMIN HERNANDEZ RUBIO	FABIOLA ALVARADO VILLEDA	MARIBEL CELAYA HERNANDEZ	JULIO HERNANDEZ MARTINEZ	AMERICA OTERO VEGA	PEDRO MARTINEZ HERNANDEZ
2) IXMIQUILPAN	1) ZIMAPAN	17) CHAPULHUACAN	40) SANTA ANA DE ALLENDE	309	C1	CANCHA TECHADA, CALLE LUCIANO COVARRUBIAS RIVERA, SIN NÚMERO, LOCALIDAD SANTA ANA DE ALLENDE, CÓDIGO POSTAL 42290, CHAPULHUACÁN, HIDALGO, A UN COSTADO DE LA ESCUELA PRIMARIA FEDERAL INSURGENTES.	JOSE DE JESUS CHAVEZ CHAVEZ	ANDREA YORLENI RUBIO LOPEZ	ALEJANDRO MANUEL CELAYA CHAVEZ	ARACELY MUÑOZ ZUÑIGA	LETICIA CELAYA CHAVEZ	HIRAM YANEL OLVERA PONCE	ABIGAIL JIMENEZ CANO	JOSEFINA CANO HERNANDEZ	MARIA IRENE MARTINEZ HERNANDEZ
2) IXMIQUILPAN	1) ZIMAPAN	17) CHAPULHUACAN	53) ZACATE GRANDE	310	B1	CANCHA TECHADA, CALLE SIN NOMBRE, SIN NÚMERO, LOCALIDAD ZACATE GRANDE, CÓDIGO POSTAL 42291, CHAPULHUACÁN, HIDALGO, A UN COSTADO DEL JARDÍN DE NIÑOS LA SIERRA.	BENJAMIN BOJORGES RAMIREZ	CIRILA GALINDO TREJO	SARA MARTINEZ GALINDO	YOLANDA MARTINEZ GARCIA	FEDERICA MARTINEZ RESENDIZ	FRANCISCO MARTINEZ RUBIO	DANIELA GALINDO ROMERO	AMALIA GONZALEZ MARTINEZ	ESTRELLA MARTINEZ VILLEDA
2) IXMIQUILPAN	1) ZIMAPAN	17) CHAPULHUACAN	29) PALO SEMITA	311	B1	ESCUELA PRIMARIA FEDERAL VEINTE DE NOVIEMBRE, CALLE SIN NOMBRE, SIN NÚMERO, LOCALIDAD PALO SEMITA, CÓDIGO POSTAL 42290, CHAPULHUACÁN, HIDALGO, EN EL CENTRO DE LA LOCALIDAD.	ANGELICA RAMIREZ TREJO	VIANEY CRUZ TREJO	PRUDENCIO GARCIA GONZALEZ	ANGELA GONZALEZ GONZALEZ	JUSTINO ABREO FERRERA	JONATHAN SALINAS TREJO	ARISMAEL GONZALEZ GUERRERO	PEDRO GARCIA MARTINEZ	LAZARA CHAVEZ PONCE
2) IXMIQUILPAN	1) ZIMAPAN	17) CHAPULHUACAN	22) IGLESIA VIEJA	312	B1	CANCHA TECHADA, CALLE SIN NOMBRE, SIN NÚMERO, LOCALIDAD IGLESIA VIEJA, CÓDIGO POSTAL 42291, CHAPULHUACÁN, HIDALGO, FRENTE A LA DELEGACIÓN MUNICIPAL.	BRENDA ANAHY ANDRADE GUILLEN	YORDI GUERRERO ORTIZ	ELEAZAR ANDRADE ANDRADE	ELVIRA ANDRADE LOPEZ	MARIA DE LOURDES COVARRUBIAS VILLEDA	MARTHA BARRERA HERNANDEZ	GALDINO ASCENCIO MARTINEZ	RAMIRO ANDRADE ANDRADE	ADELFO BAUTISTA ORTIZ
2) IXMIQUILPAN	1) ZIMAPAN	17) CHAPULHUACAN	22) IGLESIA VIEJA	312	C1	CANCHA TECHADA, CALLE SIN NOMBRE, SIN NÚMERO, LOCALIDAD IGLESIA VIEJA, CÓDIGO POSTAL 42291, CHAPULHUACÁN, HIDALGO, FRENTE A LA DELEGACIÓN MUNICIPAL.	ANA LEIDI ANDRADE OSORIO	VIANEY ABREO COVARRUBIAS	VICTOR ANDRADE GUTIERREZ	SILVIA JAQUELIN CAMARGO ORTIZ	BENJAMIN ANDRADE ANDRADE	CRISTINA ASCENCIO PONCE	JUAN CARLOS ASCENCIO TREJO	FRANCISCO AMBROCIO ANGELES	GRISELDA ALVAREZ LOPEZ
2) IXMIQUILPAN	1) ZIMAPAN	17) CHAPULHUACAN	30) PALO VERDE	312	E1	ESCUELA PRIMARIA RURAL IGNACIO LÓPEZ RAYÓN, CALLE SIN NOMBRE, SIN NÚMERO, LOCALIDAD PALO VERDE, CÓDIGO POSTAL 42290, CHAPULHUACÁN, HIDALGO, A UN COSTADO DE LA CLÍNICA DEL INSTITUTO MEXICANO DEL SEGURO SOCIAL.	ADRIANA ALBINO CHAVEZ	FABIOLA CABRERA MORALES	MARIO MARTINEZ SALINAS	ANSELMA CHAVEZ OSORIO	PROCESO CRUZ ESTEBAN	MARGARITA LOPEZ GOMEZ	PLATON HERNANDEZ LOZANO	FEDERICO ALVAREZ MARTINEZ	ELEUTERIA GARCIA SANTIAGO
2) IXMIQUILPAN	1) ZIMAPAN	17) CHAPULHUACAN	42) SAUCILLO AGUA NUEVA	313	B1	ESCUELA PRIMARIA GENERAL FRANCISCO VILLA, CALLE SIN NOMBRE, SIN NÚMERO, LOCALIDAD SAUCILLO AGUA NUEVA, CÓDIGO POSTAL 42294, CHAPULHUACÁN, HIDALGO, A 400 METROS DE LA TIENDA COMPAÑÍA NACIONAL DE SUBSISTENCIAS POPULARES.	FERMIN RIOS MUÑOZ	MICAELA ORTIZ SERRANO	BRAULIA OLVERA GUERRERO	SOFIA OLVERA GUERRERO	MINERVA ORTIZ CRUZ	ORALIA CRUZ RUBIO	OLIVIA HERNANDEZ REYES	JUANA RANGEL GARCIA	SEÑORINA ORTIZ FUENTES

Ubicación e Integración de Mesas Directivas de Casillas (ENCARTE)

Estado: HIDALGO

Distrito Federal	Distrito Local	Municipio	Localidad	Sección	Casilla	Ubicación	Presidenta/e	1er. Secretaria/o	2do. Secretaria/o	1er. Escrutador	2do. Escrutador	3er. Escrutador	1er. Suplente	2do. Suplente	3er. Suplente
2) IXMIQUILPAN	1) ZIMAPAN	17) CHAPULHUACAN	28) PALOMAS	314	B1	ESCUELA PRIMARIA GENERAL JUSTO SIERRA, CALLE SIN NOMBRE, SIN NÚMERO, LOCALIDAD PALOMAS, CÓDIGO POSTAL 42294, CHAPULHUACÁN, HIDALGO, A 100 METROS DEL DEPÓSITO DE AGUA DE LA COMUNIDAD.	ANAYELLI MARTINEZ ROJO	EMANELY NANCY MORALES ANGELES	MIRIAM GERTRUDES PASCUAL GUERRERO	LUZ MIREYA PONCE RUBIO	JAVIER ARMANDO CHAVEZ RUBIO	GLORIA GARCIA HERNANDEZ	MARICELA GARCIA HERNANDEZ	MARICELA MARTINEZ RESENDIZ	ADAN MARTINEZ ROJO
2) IXMIQUILPAN	1) ZIMAPAN	17) CHAPULHUACAN	16) EL COYOL	315	B1	CANCHA TECHADA, CALLE SIN NOMBRE, SIN NÚMERO, LOCALIDAD EL COYOL, CÓDIGO POSTAL 42295, CHAPULHUACÁN, HIDALGO, FRENTE AL PREESCOLAR.	EVELYN BAROLO RESENDIZ	KENIA GARAY HERNANDEZ	MINERVA AYALA MARTINEZ	IRMA BAROLO DANIEL	JAZMIN DANIEL LOPEZ	ARISTARCO GUERRERO GUERRERO	EMETERIO ACOSTA ANGELES	ANGELA DANIEL GONZALEZ	DOMINGA HERNANDEZ GONZALEZ
2) IXMIQUILPAN	1) ZIMAPAN	17) CHAPULHUACAN	46) SOLEDAD DEL COYOL	315	E1	ESCUELA PRIMARIA GENERAL MANUEL ÁVILA CAMACHO, CALLE SIN NOMBRE, SIN NÚMERO, LOCALIDAD SOLEDAD DEL COYOL, CÓDIGO POSTAL 42294, CHAPULHUACÁN, HIDALGO, A UN COSTADO DEL PREESCOLAR BENITO JUÁREZ.	MA. DOLORES CHAVEZ OSORIO	HILDA MARTINEZ ANDRADE	GABRIELA DIAS MANUEL	CLEMENCIA JUAREZ MAYORGA	SAIRA VIVIANA JUAREZ MAYORGA	MARIA DE SARAHÍ MARTINEZ GUERRERO	JUAN GUERRERO RUBIO	FIDEL HERNANDEZ GUERRERO	GREGORIO HERNANDEZ TREJO
2) IXMIQUILPAN	5) IXMIQUILPAN	18) CHILCUAUTLA	1) CHILCUAUTLA	316	B1	AUDITORIO MUNICIPAL, CALLE LEONA VICARIO, SIN NÚMERO, COLONIA CENTRO, CÓDIGO POSTAL 42750, CHILCUAUTLA, HIDALGO, A 100 METROS DE LA PRIMARIA FRANCISCO I. MADERO.	NEREIDA AGUILAR CRUZ	EVANGELINA VAZQUEZ ZUÑIGA	ALEJANDRA GUZMAN GAYTAN	BEATRIZ HERNANDEZ AGUADO	MARIA ELENA GARCIA VICENTE	EVELYN GONZALEZ GARCIA	ROSAURA GARCIA ORTIZ	JUANA MARTIN MARTIN	LETICIA FUENTES TREJO
2) IXMIQUILPAN	5) IXMIQUILPAN	18) CHILCUAUTLA	1) CHILCUAUTLA	316	C1	AUDITORIO MUNICIPAL, CALLE LEONA VICARIO, SIN NÚMERO, COLONIA CENTRO, CÓDIGO POSTAL 42750, CHILCUAUTLA, HIDALGO, A 100 METROS DE LA PRIMARIA FRANCISCO I. MADERO.	PAULINA HERNANDEZ GUTIERREZ	MARIA JOSE CRUZ GARCIA	CAIRO JUAREZ HERNANDEZ	DANIELA DE JESUS LOPEZ	MARIA DE LOS ANGELES LEYVA HERNANDEZ	PAULA BARRERA DELGADO	VIRGINIO GOMEZ VERA	MATILDE MARTINEZ BARRERA	MARIA GUADALUPE GARCIA REYES
2) IXMIQUILPAN	5) IXMIQUILPAN	18) CHILCUAUTLA	1) CHILCUAUTLA	316	C2	AUDITORIO MUNICIPAL, CALLE LEONA VICARIO, SIN NÚMERO, COLONIA CENTRO, CÓDIGO POSTAL 42750, CHILCUAUTLA, HIDALGO, A 100 METROS DE LA PRIMARIA FRANCISCO I. MADERO.	GUADALUPE ADRIANA BARRERA LEYVA	EMELIA ESTRADA LOPEZ	ANTONIO LAGUNA PASCUAL	JESSICA GARCIA CRUZ	ODILON LOPEZ VIVEROS	LESLI VANESA BARRERA VICENCIO	ALEJANDRA MAYENI HERNANDEZ MALDONADO	JACKELINE BRAVO BARRERA	ESMERALDA HERNANDEZ MALDONADO
2) IXMIQUILPAN	5) IXMIQUILPAN	18) CHILCUAUTLA	1) CHILCUAUTLA	316	C3	AUDITORIO MUNICIPAL, CALLE LEONA VICARIO, SIN NÚMERO, COLONIA CENTRO, CÓDIGO POSTAL 42750, CHILCUAUTLA, HIDALGO, A 100 METROS DE LA PRIMARIA FRANCISCO I. MADERO.	MIRIAM ALVAREZ MARTIN	GABRIELA GUTIERREZ VACA	KENIA LUCAS SOTELO	ERICA LISSETH GARCIA REYES	RAMIRO MARTIN MARTIN	YARELI CRUZ VALENCIA	ESPERANZA MALDONADO TREJO	ODALIS GUADALUPE DE LA PAZ TORRES	LUZ MARIA MARTIN BARRERA
2) IXMIQUILPAN	5) IXMIQUILPAN	18) CHILCUAUTLA	5) EL DADHO	317	B1	NUEVA CASA DE LA MUJER, CALLE SIN NOMBRE, SIN NÚMERO, LOCALIDAD EL DADHO, CÓDIGO POSTAL 42750, CHILCUAUTLA, HIDALGO, FRENTE A LA DELEGACIÓN MUNICIPAL.	NANCY NATALY ASCENCIO MARTIN	ABIGAIL SAN JUAN MARTIN	EMMANUEL SAN JUAN CRUZ	BLANCA ESTELA MARTIN SAN JUAN	CASIMIRO MARTIN SAN JUAN	ALEJANDRO MENDOZA MARTIN	ROSENDA LOPEZ SAN JUAN	ISIDORO MAQUEDA PEREZ	MACARIO SAN JUAN MARTIN
2) IXMIQUILPAN	5) IXMIQUILPAN	18) CHILCUAUTLA	18) EL XOTHI	318	B1	AUDITORIO DE LA LOCALIDAD, PLAZA PRINCIPAL, SIN NÚMERO, LOCALIDAD EL XOTHI, CÓDIGO POSTAL 42750, CHILCUAUTLA, HIDALGO, EN EL CENTRO DE LA LOCALIDAD.	MILTON GERARDO CRUZ MARTIN	YADIRA GARCIA SIMON	MACARIA MARTINEZ MAYOR	LUIS ANGEL GARCIA BAUTISTA	BRANDON MAYOR GARCIA	LETICIA BARRERA ORTIZ	ERICK EMANUEL CRUZ ORTIZ	CARLOS MAYOR ANAYA	VICTOR MAYOR DE LA CRUZ
2) IXMIQUILPAN	5) IXMIQUILPAN	18) CHILCUAUTLA	12) EL MEJAY	319	B1	AUDITORIO DE LA LOCALIDAD, PLAZA PRINCIPAL, SIN NÚMERO, LOCALIDAD EL MEJAY, CÓDIGO POSTAL 42750, CHILCUAUTLA, HIDALGO, A UN COSTADO DE LA DELEGACIÓN MUNICIPAL.	LIDIA GARCIA GARCIA	MARIA DEL ROCIO ANAYA CAMPOS	ANAHI GARCIA CORONA	MARTHA PAOLA GARCIA GARCIA	SEANI ANAYA MARTINEZ	LINDA GRISELDA ALVARADO BACXIN	VERONICA ALVARADO PEREZ	BRAULIA CRUZ GARCIA	ANTONIO ANAYA ORTIZ

Ubicación e Integración de Mesas Directivas de Casillas (ENCARTE)

Estado: HIDALGO

Distrito Federal	Distrito Local	Municipio	Localidad	Sección	Casilla	Ubicación	Presidenta/e	1er. Secretaria/o	2do. Secretaria/o	1er. Escrutador	2do. Escrutador	3er. Escrutador	1er. Suplente	2do. Suplente	3er. Suplente
2) IXMIQUILPAN	5) IXMIQUILPAN	18) CHILCUAUTLA	8) LA ESTANCIA	320	B1	ESCUELA PRIMARIA GENERAL BENITO JUÁREZ, CALLE BENITO JUÁREZ, SIN NÚMERO, LOCALIDAD LA ESTANCIA, CÓDIGO POSTAL 42757, CHILCUAUTLA, HIDALGO, A 60 METROS DE LA DELEGACIÓN MUNICIPAL.	ANGELICA CRUZ MARTIN	ISABEL MARTINEZ ALVARADO	SELENE ALVARADO ALVARADO	MIGUEL ANGEL ALVARADO TREJO	EDUARDO LOPEZ VELAZQUEZ	EUSEBIA MARTIN GARCIA	JOAQUIN MARTIN VAZQUEZ	MA INES MARTIN DOMINGUEZ	CELEDONIO BARRERA MARTIN
2) IXMIQUILPAN	5) IXMIQUILPAN	18) CHILCUAUTLA	8) LA ESTANCIA	320	C1	ESCUELA PRIMARIA GENERAL BENITO JUÁREZ, CALLE BENITO JUÁREZ, SIN NÚMERO, LOCALIDAD LA ESTANCIA, CÓDIGO POSTAL 42757, CHILCUAUTLA, HIDALGO, A 60 METROS DE LA DELEGACIÓN MUNICIPAL.	CATALINA MARTINEZ GARCIA	MARIEL BARRERA GONZALEZ	NAILETH JIROMY GUTIERREZ TREJO	MARIA LUISA GONZALEZ LOPEZ	MANUEL LUGO LOPEZ	VILMA MARTIN RAMIREZ	FELIX CHAVEZ CHAVEZ	FIDEL MARTIN MARTIN	MA. LUISA LOPEZ TREJO
2) IXMIQUILPAN	5) IXMIQUILPAN	18) CHILCUAUTLA	2) EL BETHI	321	B1	ESCUELA PRIMARIA GENERAL CUAUHTÉMOC, CALLE SIN NOMBRE, SIN NÚMERO, LOCALIDAD EL BETHI, CÓDIGO POSTAL 42757, CHILCUAUTLA, HIDALGO, A 700 METROS DE LA DELEGACIÓN MUNICIPAL.	EMILIA MARTIN MARTIN	YOLANDA MARTIN MARTIN	JOSE MANUEL DELGADO COLIN	GABRIELA DELGADO HERNANDEZ	YARAVITH BERENICE GARCIA MARTIN	BELINDA MARTIN ESCAMILLA	OFELIA MARTIN CANO	MARCIANO MARTIN MARTINEZ	BENIGNO MARTIN MARTIN
2) IXMIQUILPAN	5) IXMIQUILPAN	18) CHILCUAUTLA	16) TLACOTLAPILCO	322	B1	ESCUELA PRIMARIA GENERAL VICENTE GUERRERO, CALLE SIN NOMBRE, SIN NÚMERO, LOCALIDAD TLACOTLAPILCO, CÓDIGO POSTAL 42750, CHILCUAUTLA, HIDALGO, A UN COSTADO DE LA CLÍNICA.	LUZ FERNANDA ALVARADO PEREZ	CRISTIAN ESCAMILLA BARRERA	ANDRIK ARATH GARCIA JULIAN	RODRIGO MARTIN ALVARADO	CHANEEL BRAVO TREJO	ILTZE THALIA ESTRADA OLIVAREZ	RITA MARIA ESCAMILLA FERNANDEZ	VIRGINIA BRAVO CRUZ	GALDINA CHAVEZ MARTIN
2) IXMIQUILPAN	5) IXMIQUILPAN	18) CHILCUAUTLA	16) TLACOTLAPILCO	322	C1	ESCUELA PRIMARIA GENERAL VICENTE GUERRERO, CALLE SIN NOMBRE, SIN NÚMERO, LOCALIDAD TLACOTLAPILCO, CÓDIGO POSTAL 42750, CHILCUAUTLA, HIDALGO, A UN COSTADO DE LA CLÍNICA.	OSCAR BRAVO SALVADOR	JORGE LUIS GARCIA SERRANO	ISAI ISLAS PEREZ	BRIAN ADOLFO ISLAS PEREZ	ENRIQUE ESCAMILLA GARCIA	ROSA LOPEZ BARRERA	EMILIANA GARCIA CANO	HUMBERTO BRAVO DE LA PEÑA	ANASTACIO ALVARADO BRAVO
2) IXMIQUILPAN	5) IXMIQUILPAN	18) CHILCUAUTLA	13) SANTA ANA BATHA	323	B1	MERCADO PRINCIPAL, CALLE SIN NOMBRE, SIN NÚMERO, LOCALIDAD SANTA ANA BATHA, CÓDIGO POSTAL 42750, CHILCUAUTLA, HIDALGO, FRENTE A LA ESCUELA SECUNDARIA GENERAL FRANCISCO GONZÁLEZ BOCANEGRA.	ANGELICA CHAVEZ BARRERA	EFRAIN GARCIA RAMIREZ	JULIANA GARCIA ALVAREZ	VIANEY MARTIN ESCAMILLA	BERENICE ESCAMILLA MARTIN	XOCHITL CITLALI PEREZ HERNANDEZ	TOMAS MARTIN CRUZ	EULOGIA MARTIN MARTIN	JUANA GARCIA ORTIZ
2) IXMIQUILPAN	5) IXMIQUILPAN	18) CHILCUAUTLA	13) SANTA ANA BATHA	323	C1	MERCADO PRINCIPAL, CALLE SIN NOMBRE, SIN NÚMERO, LOCALIDAD SANTA ANA BATHA, CÓDIGO POSTAL 42750, CHILCUAUTLA, HIDALGO, FRENTE A LA ESCUELA SECUNDARIA GENERAL FRANCISCO GONZÁLEZ BOCANEGRA.	MACARIO MARTINEZ MARTIN	CIRILA ESCAMILLA CRUZ	OFELIA GARCIA ESCAMILLA	OCTABIANA MARTIN MARTIN	FERNANDO MARTIN PEREZ	MARCELINO GARCIA MARTIN	CLAUDIA MARTIN MARTIN	SAREY MARTIN BARCENAS	JOSE MARTIN GARCIA
2) IXMIQUILPAN	5) IXMIQUILPAN	18) CHILCUAUTLA	13) SANTA ANA BATHA	323	C2	MERCADO PRINCIPAL, CALLE SIN NOMBRE, SIN NÚMERO, LOCALIDAD SANTA ANA BATHA, CÓDIGO POSTAL 42750, CHILCUAUTLA, HIDALGO, FRENTE A LA ESCUELA SECUNDARIA GENERAL FRANCISCO GONZÁLEZ BOCANEGRA.	MANUEL GARCIA GONZALEZ	MARIA DEL SOCORRO FLORES GONZALEZ	ANITA MARTIN ALVAREZ	ARMANDO MARTIN ORTIZ	ELIZABETH CALVA GALARZA	CATARINO GONZALEZ LAZARO	JULIO MARTIN MARTIN	EMILIO BARCENAS VAZQUEZ	ANGEL MARTIN PEREZ
2) IXMIQUILPAN	5) IXMIQUILPAN	18) CHILCUAUTLA	11) EL LLANO	324	B1	PREESCOLAR INDÍGENA FRANCISCO I. MADERO, CALLE SIN NOMBRE, SIN NÚMERO, LOCALIDAD EL LLANO, CÓDIGO POSTAL 42750, CHILCUAUTLA, HIDALGO, A UN COSTADO DE LA ESCUELA PRIMARIA INDÍGENA IGNACIO ZARAGOZA.	EDITH FRANCISCO BLAS	VICTOR MANUEL LOPEZ HERNANDEZ	FERNANDO DELGADO MONROY	EDITH DELGADO BRAVO	JOSEFA DELGADO PASCUAL	RAUL DELGADO PASCUAL	MA. FELIX DE LA CRUZ CRUZ	MARGARITO DELGADO CRUZ	ALBERTO FRANCISCO VIVEROS
2) IXMIQUILPAN	5) IXMIQUILPAN	18) CHILCUAUTLA	19) ZACUALOYA	325	B1	ESCUELA PRIMARIA GENERAL LEONA VICARIO, CALLE SIN NOMBRE, SIN NÚMERO, LOCALIDAD ZACUALOYA, CÓDIGO POSTAL 42750, CHILCUAUTLA, HIDALGO, A UN COSTADO DEL CONSEJO NACIONAL DE FOMENTO EDUCATIVO.	JULISSA ANAHI BENITEZ OCHOA	OSCAR PASCUAL FALCON	RAUL BARRERA MORENO	JUANA GONZALEZ RAMOS	MARLEN MARTINEZ MARTIN	SOLEDAD PASCUAL LOPEZ	CATALINA HERNANDEZ LIRA	MELITON PASCUAL MONTES	RAMON HERNANDEZ BRAVO

Ubicación e Integración de Mesas Directivas de Casillas (ENCARTE)

Estado: HIDALGO

Distrito Federal	Distrito Local	Municipio	Localidad	Sección	Casilla	Ubicación	Presidenta/e	1er. Secretaria/o	2do. Secretaria/o	1er. Escrutador	2do. Escrutador	3er. Escrutador	1er. Suplente	2do. Suplente	3er. Suplente
2) IXMIQUILPAN	5) IXMIQUILPAN	18) CHILCUAUTLA	6) EL DECA	326	B1	PREESCOLAR COMUNITARIO JUAN DE LA BARRERA, CALLE SIN NOMBRE, SIN NÚMERO, LOCALIDAD EL DECA, CÓDIGO POSTAL 42750, CHILCUAUTLA, HIDALGO, A UN COSTADO DE LA TIENDA COMUNITARIA.	TERESA BARRERA ANGELES	NATALY GARCIA MARTINEZ	DULCE MARIA BENITEZ GARCIA	SARA ANGELES BARRERA	PAULINA BARRERA ANGELES	ISIDRO BARRERA MARTIN	IRMA BARRERA ZENIL	JOSEFINA ESCAMILLA GARCIA	ISRAEL BARRERA ORTIZ
2) IXMIQUILPAN	5) IXMIQUILPAN	18) CHILCUAUTLA	15) TEXCATEPEC	327	B1	ESCUELA PRIMARIA GENERAL LÁZARO CÁRDENAS, CALLE LÁZARO CÁRDENAS, SIN NÚMERO, LOCALIDAD TEXCATEPEC, CÓDIGO POSTAL 42752, CHILCUAUTLA, HIDALGO, FRENTE A LAS CANCHAS DE BASKETBOL.	JOSE ALVAREZ JIMENEZ	SANDRA JAQUELINE ESTRADA JIMENEZ	MARIANA ALELI ESCAMILLA BAUTISTA	ALETHIA GUADALUPE ARTEAGA JIMENEZ	GUSTAVO AARON JIMENEZ ORTIZ	PATRICIA ARTEAGA ORTIZ	MARIA DE LA LUZ CARREON PEREZ	ARACELI GRESS RUBIO	ANGELA OLGUIN RAMIREZ
2) IXMIQUILPAN	5) IXMIQUILPAN	18) CHILCUAUTLA	15) TEXCATEPEC	327	C1	ESCUELA PRIMARIA GENERAL LÁZARO CÁRDENAS, CALLE LÁZARO CÁRDENAS, SIN NÚMERO, LOCALIDAD TEXCATEPEC, CÓDIGO POSTAL 42752, CHILCUAUTLA, HIDALGO, FRENTE A LAS CANCHAS DE BASKETBOL.	SARAHÍ GUADALUPE OROPEZA OLGUIN	LLUVIA IRAHI GARCIA PEREZ	ABIGAIL LOPEZ SERRANO	EDGAR ALBERTO ARTEAGA OLGUIN	BRENDA DAMARIS MARTINEZ ARISTA	FIDEL ARTEAGA VILLEDA	ALICIA ESPARZA PEREZ	LETICIA LOPEZ ANTONIO	SANTA ESCAMILLA PEREZ
2) IXMIQUILPAN	5) IXMIQUILPAN	18) CHILCUAUTLA	15) TEXCATEPEC	327	C2	ESCUELA PRIMARIA GENERAL LÁZARO CÁRDENAS, CALLE LÁZARO CÁRDENAS, SIN NÚMERO, LOCALIDAD TEXCATEPEC, CÓDIGO POSTAL 42752, CHILCUAUTLA, HIDALGO, FRENTE A LAS CANCHAS DE BASKETBOL.	AKETZALI ESCAMILLA HERNANDEZ	CATALINA OLGUIN PEREZ	CITLALI ESCAMILLA HERNANDEZ	MONSERRAT GARCIA MARTINEZ	JUANA MARTINEZ SALINAS	JUANA CABAÑAS AMBROSIO	JOSE GALVEZ OLGUIN	TEOFILA PATRICIA NAVA SERRANO	FERNANDO OLGUIN MENDOZA
2) IXMIQUILPAN	5) IXMIQUILPAN	18) CHILCUAUTLA	9) HUITEXCALCO DE MORELOS	328	B1	ESCUELA PRIMARIA GENERAL JOSÉ MARÍA MORELOS, CALLE CENTRO NORTE, SIN NÚMERO, LOCALIDAD HUITEXCALCO DE MORELOS, CÓDIGO POSTAL 42753, CHILCUAUTLA, HIDALGO, A 100 METROS DE LA BIBLIOTECA DEL PUEBLO.	ANASTACIA ESCAMILLA CANO	JANET HERNANDEZ MARTIN	SELENA BARRERA MARTINEZ	JACOBO GUTIERREZ PEREZ	ENEDINO REYES MARTIN	ALEJANDRO BELTRAN HERNANDEZ	GLORIA DIAZ GONZALEZ	JOSEFINA ESTRADA HERNANDEZ	PLACIDO ESTRADA JIMENEZ
2) IXMIQUILPAN	5) IXMIQUILPAN	18) CHILCUAUTLA	9) HUITEXCALCO DE MORELOS	328	C1	ESCUELA PRIMARIA GENERAL JOSÉ MARÍA MORELOS, CALLE CENTRO NORTE, SIN NÚMERO, LOCALIDAD HUITEXCALCO DE MORELOS, CÓDIGO POSTAL 42753, CHILCUAUTLA, HIDALGO, A 100 METROS DE LA BIBLIOTECA DEL PUEBLO.	SILVIA ESCAMILLA PEREZ	CARLOS FEDERICO HERNANDEZ MARTINEZ	KARINA CRUZ PEREZ	DIONICIO HERNANDEZ BELTRAN	CELSO CRUZ PEREZ	JUANA BELTRAN REINA	MAGALI ESCAMILLA CRUZ	JOSE LUIS GARCIA CANO	ESPERANZA GARCIA BARRERA
2) IXMIQUILPAN	5) IXMIQUILPAN	18) CHILCUAUTLA	17) TUNITITLÁN	329	B1	SALÓN DE USOS MÚLTIPLES, CALLE IGNACIO ZARAGOZA, SIN NÚMERO, LOCALIDAD TUNITITLÁN, CÓDIGO POSTAL 42751, CHILCUAUTLA, HIDALGO, A UN COSTADO DEL BANCO DEL BIENESTAR.	YARIELA AGUILAR ACOSTA	WENDY JOSSELIN CRUZ GARCIA	ELIA ANTONIO CHAVEZ	IMELDA ESCAMILLA MARTINEZ	ALEJANDRA ESCAMILLA LORENZO	RODRIGO AVECILLA LORENZO	JESUS ISRAEL ALVAREZ MARTINEZ	RAUL BALCAZAR AVECILLA	RAMON CRUZ ANAYA
2) IXMIQUILPAN	5) IXMIQUILPAN	18) CHILCUAUTLA	17) TUNITITLÁN	329	C1	SALÓN DE USOS MÚLTIPLES, CALLE IGNACIO ZARAGOZA, SIN NÚMERO, LOCALIDAD TUNITITLÁN, CÓDIGO POSTAL 42751, CHILCUAUTLA, HIDALGO, A UN COSTADO DEL BANCO DEL BIENESTAR.	LUIS GALVEZ LORENZO	MAURICIO GARCIA ESCAMILLA	DALIA AVECILLA GARCIA	ALONDRA GARCIA ESCAMILLA	ELIZABETH AGUILAR RIOS	MARIA GUADALUPE ESCAMILLA CIRIACO	OCTAVIANA ANTONIO MARTINEZ	GLORIA BAUTISTA ESCAMILLA	MARCOS GARCIA ESCAMILLA
2) IXMIQUILPAN	5) IXMIQUILPAN	18) CHILCUAUTLA	17) TUNITITLÁN	329	C2	SALÓN DE USOS MÚLTIPLES, CALLE IGNACIO ZARAGOZA, SIN NÚMERO, LOCALIDAD TUNITITLÁN, CÓDIGO POSTAL 42751, CHILCUAUTLA, HIDALGO, A UN COSTADO DEL BANCO DEL BIENESTAR.	JOSE JUAN AVECILLA GARCIA	LETICIA ESCAMILLA ESCAMILLA	BRENDA CATALINA BAUTISTA CALVA	FEDERICO ALVAREZ AGUILAR	HUMBERTO ALVAREZ LORENZO	SALVADOR ESCAMILLA MARTINEZ	DELFINO ANTONIO BERNAL	RAUL CHARREZ LORENZO	CIRILO GARCIA GUILLERMO
2) IXMIQUILPAN	5) IXMIQUILPAN	18) CHILCUAUTLA	3) BOXAXNI	330	B1	ESCUELA PRIMARIA INDÍGENA ADOLFO LÓPEZ MATEOS, CALLE SIN NOMBRE, SIN NÚMERO, LOCALIDAD BOXAXNI, CÓDIGO POSTAL 42750, CHILCUAUTLA, HIDALGO, A 900 METROS DE LA DELEGACIÓN MUNICIPAL.	ANAHI CANO MARTIN	ANALLELY CANO MARTIN	CARLOS RAUL CANO MARTIN	DOMITILA MARTIN CANO	FRANCISCA CANO MAQUEDA	JOSE CRUZ CANO MARTIN	TIMOTEO HERNANDEZ MAQUEDA	DAMASO CANO MARTIN	OFELIA HERNANDEZ CANO

Ubicación e Integración de Mesas Directivas de Casillas (ENCARTE)

Estado: HIDALGO

Distrito Federal	Distrito Local	Municipio	Localidad	Sección	Casilla	Ubicación	Presidenta/e	1er. Secretaria/o	2do. Secretaria/o	1er. Escrutador	2do. Escrutador	3er. Escrutador	1er. Suplente	2do. Suplente	3er. Suplente
2) IXMIQUILPAN	5) IXMIQUILPAN	30) IXMIQUILPAN	1) IXMIQUILPAN	547	B1	JARDÍN DE NIÑOS FRANCISCO GABILONDO SOLER, AVENIDA JUÁREZ, NÚMERO 1, CARRETERA IXMIQUILPAN CARDONAL, BARRIO SAN NICOLÁS, CÓDIGO POSTAL 42300, IXMIQUILPAN, HIDALGO, ENTRONQUE CON CARRETERA A SAN JUANICO.	LETICIA GUTIERREZ HERNANDEZ	GABRIELA GARCIA AGUAZUL	MARISOL HERNANDEZ GARCIA	JOSE FRANCISCO ESPINOZA FLORES	ITZEL SARAHÍ ALVARADO PEREZ	MACRINO DE LA PARRA RAMOS	JUAN CARLOS OLGUIN GARCIA	GABRIEL ESCAMILLA HERRERA	RICARDO ALVARADO LORA
2) IXMIQUILPAN	5) IXMIQUILPAN	30) IXMIQUILPAN	1) IXMIQUILPAN	547	C1	JARDÍN DE NIÑOS FRANCISCO GABILONDO SOLER, AVENIDA JUÁREZ, NÚMERO 1, CARRETERA IXMIQUILPAN CARDONAL, BARRIO SAN NICOLÁS, CÓDIGO POSTAL 42300, IXMIQUILPAN, HIDALGO, ENTRONQUE CON CARRETERA A SAN JUANICO.	MARVIN DAEL BELTRAN GOMEZ	BERENICE YARABETH GONZALEZ AMBROSIO	HUMBERTO HERNANDEZ RAFAEL	ANDREA ALVARADO RODRIGUEZ	RICARDO ALVARADO RODRIGUEZ	JUAN ADRIAN GUTIERREZ QUEZADA	GASPAR BARRERA CHAVEZ	ANASTASIA HERNANDEZ LAMA	JUAN ALVARADO LORA
2) IXMIQUILPAN	5) IXMIQUILPAN	30) IXMIQUILPAN	1) IXMIQUILPAN	547	C2	JARDÍN DE NIÑOS FRANCISCO GABILONDO SOLER, AVENIDA JUÁREZ, NÚMERO 1, CARRETERA IXMIQUILPAN CARDONAL, BARRIO SAN NICOLÁS, CÓDIGO POSTAL 42300, IXMIQUILPAN, HIDALGO, ENTRONQUE CON CARRETERA A SAN JUANICO.	LORENA CANO RODRIGUEZ	MARIA ANA GUTIERREZ HERNANDEZ	CORAL ISLAS GUTIERREZ	ABEL DESIDERIO DOMINGO	MAYRA JAQUELINE CORONA GARCIA	ALICIA MARTIN BELTRAN	CARLOS CORONA PEÑA	ROSENDA HERNANDEZ RANGEL	SOTERO CORTES GUTIERREZ
2) IXMIQUILPAN	5) IXMIQUILPAN	30) IXMIQUILPAN	1) IXMIQUILPAN	548	B1	ESCUELA PRIMARIA GENERAL NIÑOS HÉROES, AVENIDA HIDALGO, NÚMERO 5, BARRIO SAN NICOLÁS, CÓDIGO POSTAL 42300, IXMIQUILPAN, HIDALGO, FRENTE A LA DELEGACIÓN MUNICIPAL.	PATY OLITL AMBROCIO TEJAMANIL	KARLA HERNANDEZ GOMEZ	ROCIO HERNANDEZ VALLE	MARCELINA HERNANDEZ MONTEL	ESPERANZA DURAZNO GODINEZ	GUADALUPE MATILDE GARCIA ACOSTA	EDITH GONZALEZ BENITEZ	BENITO HERNANDEZ DOTHE	GRISELDA BALTAZAR BARQUERA
2) IXMIQUILPAN	5) IXMIQUILPAN	30) IXMIQUILPAN	1) IXMIQUILPAN	548	C1	ESCUELA PRIMARIA GENERAL NIÑOS HÉROES, AVENIDA HIDALGO, NÚMERO 5, BARRIO SAN NICOLÁS, CÓDIGO POSTAL 42300, IXMIQUILPAN, HIDALGO, FRENTE A LA DELEGACIÓN MUNICIPAL.	MARIA REBECA GOMEZ HERNANDEZ	PAULINO CERVANTES TEPETATE	CECILIA IBARRA GUTIERREZ	CIRILA BENITEZ GARCIA	OVELIA ESTEBAN RAMIREZ	SERGIO GARCIA HERNANDEZ	MARGARITA AMBROCIO ALVAREZ	JOSEFINA HERNANDEZ ROJAS	MANUEL FLORES TORRES
2) IXMIQUILPAN	5) IXMIQUILPAN	30) IXMIQUILPAN	1) IXMIQUILPAN	548	C2	ESCUELA PRIMARIA GENERAL NIÑOS HÉROES, AVENIDA HIDALGO, NÚMERO 5, BARRIO SAN NICOLÁS, CÓDIGO POSTAL 42300, IXMIQUILPAN, HIDALGO, FRENTE A LA DELEGACIÓN MUNICIPAL.	KAREN ITZEL IBARRA GUTIERREZ	BLANCA YAZMIN HERNANDEZ CASABLANCA	MILDRED ESMERALDA IBARRA GUTIERREZ	MARIA LUISA CASABLANCA HUERTA	FRANCISCO GARAMBULLO REYES	MARIA JUANA GARCIA LORA	ESTEBAN GONZALEZ LUGO	VICENTA HERNANDEZ LAMA	PATRICIA GONZALEZ PEREZ
2) IXMIQUILPAN	5) IXMIQUILPAN	30) IXMIQUILPAN	1) IXMIQUILPAN	549	B1	ESCUELA PRIMARIA FRANCISCO I. MADERO, AVENIDA PROGRESO, NÚMERO 51, BARRIO PROGRESO, CÓDIGO POSTAL 42300, IXMIQUILPAN, HIDALGO, A UN COSTADO DEL CAMPO DE FÚTBOL.	ANA YANETH GAYOSSO ROJAS	ABRIL GUADALUPE NAVARRO AUSTRIA	EDGAR ELIAS BAUTISTA MAYORGA	MARIA GUADALUPE MARTIN RODRIGUEZ	GUADALUPE MONTUFAR RIVERA	PATRICIO JESUS CORNEJO RAMOS	BERTHA CASTRO DIAZ	TERESA MELO GARCIA	GABRIELA MARTINEZ CRUZ
2) IXMIQUILPAN	5) IXMIQUILPAN	30) IXMIQUILPAN	1) IXMIQUILPAN	549	C1	ESCUELA PRIMARIA FRANCISCO I. MADERO, AVENIDA PROGRESO, NÚMERO 51, BARRIO PROGRESO, CÓDIGO POSTAL 42300, IXMIQUILPAN, HIDALGO, A UN COSTADO DEL CAMPO DE FÚTBOL.	IVANA JOSELIN ISIDRO XAXNI	YADIRA CHAVARRIA TORQUEMADA	MARCO ANTONIO FERNANDEZ CASTRO	DANIELA MARTINEZ JIMENEZ	DULCE YANINA MORENO SALVADOR	LILIA FLORES FLORES	CECILIA CHAVEZ MORALES	NOHEMI GONZALEZ ALDANA	DALIA BELTRAN CHAVEZ
2) IXMIQUILPAN	5) IXMIQUILPAN	30) IXMIQUILPAN	1) IXMIQUILPAN	549	C2	ESCUELA PRIMARIA FRANCISCO I. MADERO, AVENIDA PROGRESO, NÚMERO 51, BARRIO PROGRESO, CÓDIGO POSTAL 42300, IXMIQUILPAN, HIDALGO, A UN COSTADO DEL CAMPO DE FÚTBOL.	ALISON GUADALUPE MARTINEZ VILLEDA	HILEN ABIGAIL MONROY TREJO	ALONDRA OROPEZA BARRERA	JUANA MEJIA RODRIGUEZ	HARALD EDINHO OLGUIN GOMEZ	FIDELA ARRIETA CRUZ	JERONIMO LABRA TORRES	GISELA CHAVEZ RANGEL	MARTHA MARTINEZ MARTINEZ
2) IXMIQUILPAN	5) IXMIQUILPAN	30) IXMIQUILPAN	1) IXMIQUILPAN	550	B1	ESCUELA PRIMARIA GENERAL CUAUHTÉMOC, CALLE ALFONSO CORONA DEL ROSAL, NÚMERO 17, BARRIO SAN MIGUEL, CÓDIGO POSTAL 42300, IXMIQUILPAN, HIDALGO, A 100 METROS DE LOS TAXIS SAN MIGUEL.	JUANA ANGELES ESCAMILLA	RACIEL CASTELLANOS RAMOS	CAROLINA GONZALEZ DELGADO	LIZBETH HERNANDEZ LASCANO	DAVID JOSAFATH CABRERA GONZALEZ	ELVIA GARCIA SANCHEZ	CELSO BASILIO AVALOS MAYORGA	MARIA DEL CARMEN GARCIA MORENO	YANETH YADIRA ESCOBEDO PACHECO

Ubicación e Integración de Mesas Directivas de Casillas (ENCARTE)

Estado: HIDALGO

Distrito Federal	Distrito Local	Municipio	Localidad	Sección	Casilla	Ubicación	Presidenta/e	1er. Secretaria/o	2do. Secretaria/o	1er. Escrutador	2do. Escrutador	3er. Escrutador	1er. Suplente	2do. Suplente	3er. Suplente
2) IXMIQUILPAN	5) IXMIQUILPAN	30) IXMIQUILPAN	1) IXMIQUILPAN	550	C1	ESCUELA PRIMARIA GENERAL CUAUHTÉMOC, CALLE ALFONSO CORONA DEL ROSAL, NÚMERO 17, BARRIO SAN MIGUEL, CÓDIGO POSTAL 42300, IXMIQUILPAN, HIDALGO, A 100 METROS DE LOS TAXIS SAN MIGUEL.	LESLY LIZETH ALDANA PONCE	ELIBETH CRUZ BAUTISTA	YOLATL MARIA HERNANDEZ GARCIA	VIDAL GARNICA RAMIREZ	RUBEN CAMPANILLA ORTEGA	ANGELLY ALEY GARCIA VENTURA	ELIZABETH CHAVEZ ESPINOZA	LUIS ENRIQUE GONZALEZ DELGADO	ANA PAOLA JAHUEY URIBE
2) IXMIQUILPAN	5) IXMIQUILPAN	30) IXMIQUILPAN	1) IXMIQUILPAN	550	C2	ESCUELA PRIMARIA GENERAL CUAUHTÉMOC, CALLE ALFONSO CORONA DEL ROSAL, NÚMERO 17, BARRIO SAN MIGUEL, CÓDIGO POSTAL 42300, IXMIQUILPAN, HIDALGO, A 100 METROS DE LOS TAXIS SAN MIGUEL.	ANGELICA BAENA PEÑA	LILIAN XOCHITL ERREGUIN HERRERA	JERED ADALID HERNANDEZ HURTADO	ALBA ANDRADE TREJO	JUSTINO CLEMENTE BOMAYE	IAN TOMAS HERNANDEZ NUBE	SERGIA CHAVEZ MORALES	MOISES HILARIO HERNANDEZ	ISMAEL JUAREZ GONZALEZ
2) IXMIQUILPAN	5) IXMIQUILPAN	30) IXMIQUILPAN	1) IXMIQUILPAN	550	C3	ESCUELA PRIMARIA GENERAL CUAUHTÉMOC, CALLE ALFONSO CORONA DEL ROSAL, NÚMERO 17, BARRIO SAN MIGUEL, CÓDIGO POSTAL 42300, IXMIQUILPAN, HIDALGO, A 100 METROS DE LOS TAXIS SAN MIGUEL.	FRANCISCO JAVIER MEXICO SORIANO	J. ABRAHAM ESCALANTE GONZALEZ	PIEDAD JARILLO ROMERO	MARIA DEL CARMEN ANGELES RAMIREZ	ARACELI CRUZ BAUTISTA	MELANIE PAMELA LOPEZ XX	EMILIA CLEMENTE BOMAYE	PATRICIA JUAREZ GALVAN	MARIA DE JESUS MARTINEZ SANTANA
2) IXMIQUILPAN	5) IXMIQUILPAN	30) IXMIQUILPAN	1) IXMIQUILPAN	550	C4	ESCUELA PRIMARIA GENERAL CUAUHTÉMOC, CALLE ALFONSO CORONA DEL ROSAL, NÚMERO 17, BARRIO SAN MIGUEL, CÓDIGO POSTAL 42300, IXMIQUILPAN, HIDALGO, A 100 METROS DE LOS TAXIS SAN MIGUEL.	CIRILA TEODORA VALENCIA CHAVEZ	MONICA LISSETH GARCIA MARTINEZ	OSCAR RENDON ALAVEZ	LILIA AVALOS GACHUZ	RAQUEL FEDERICO GUTIERREZ	VANESA EDITH GARCIA DIAZ	HUGO CRUZ MARTINEZ	ANGEL GABRIEL HERRERA PEREZ	PAULA MARTINEZ SIMON
2) IXMIQUILPAN	5) IXMIQUILPAN	30) IXMIQUILPAN	1) IXMIQUILPAN	551	B1	ESTACIONAMIENTO DEL PASAJE DEL OXXO, CALLE CECILIO RAMÍREZ, NÚMERO 12, BARRIO SAN ANTONIO, CÓDIGO POSTAL 42300, IXMIQUILPAN, HIDALGO, FRENTE A LAS GALERAS DE HORTICULTORES.	EDGAR BELTRAN MARTIN	ZOILA FERNANDEZ CORONEL	EDULYELIN PAVLOVA MORENO CARRANZA	ESPERANZA GRIJALVA CHAVEZ	ROSA RESENDIZ ROMERO	ALEJANDRA MEZA MARTINEZ	ALFREDO GARCIA CRUZ	LUIS OSCAR LOPEZ AVILA	ROBERTO NUBE RAMON
2) IXMIQUILPAN	5) IXMIQUILPAN	30) IXMIQUILPAN	1) IXMIQUILPAN	551	C1	ESTACIONAMIENTO DEL PASAJE DEL OXXO, CALLE CECILIO RAMÍREZ, NÚMERO 12, BARRIO SAN ANTONIO, CÓDIGO POSTAL 42300, IXMIQUILPAN, HIDALGO, FRENTE A LAS GALERAS DE HORTICULTORES.	JOSE BELTRAN RAMOS	OFELIA GODINEZ HERNANDEZ	JAVIER PERRUSQUIA MIRANDA	ANGEL ANTONIO GUERRERO PADILLA	HORTENCIA CHAVEZ ROMERO	ROSA MARIA CAMACHO RAMIREZ	ALEJANDRA FABIOLA GOMEZ LUNA	SERGIO MARTINEZ CORONA	EUSTASIO RANGEL MARTINEZ
2) IXMIQUILPAN	5) IXMIQUILPAN	30) IXMIQUILPAN	1) IXMIQUILPAN	551	C2	ESTACIONAMIENTO DEL PASAJE DEL OXXO, CALLE CECILIO RAMÍREZ, NÚMERO 12, BARRIO SAN ANTONIO, CÓDIGO POSTAL 42300, IXMIQUILPAN, HIDALGO, FRENTE A LAS GALERAS DE HORTICULTORES.	OLIVER CONTRERAS GUTIERREZ	NORMA HERNANDEZ MARTINEZ	FELIPE MICHEL LOPEZ ESCOBAR	HUMBERTO PEREZ PONCE	KARLA BELEN BENITEZ ANTONIO	ALBERTA CANO REYES	ADAN HERNANDEZ SALINAS	MARIA MICAELA MARTINEZ URIBE	ISIDORA ACOSTA ROMERO
2) IXMIQUILPAN	5) IXMIQUILPAN	30) IXMIQUILPAN	1) IXMIQUILPAN	552	B1	ESCUELA PRIMARIA BENITO JUÁREZ, CALLE HÉROES DE CHAPULTEPEC, SIN NÚMERO, COLONIA CENTRO, CÓDIGO POSTAL 42300, IXMIQUILPAN, HIDALGO, FRENTE A LA ESCUELA SECUNDARIA GENERAL JUSTO SIERRA.	PABLO RANGEL MARTINEZ	MATILDE MONTER AGUILAR	MARCOS DANIEL CRUZ MENDOZA	ELIZABETH JUAREZ PERCASTEGUI	MARIA TERESA YARABID CHAPARRO RANGEL	ROSA MARTINEZ MARTIN	MARIA ALEJANDRA DE LA CUEVA SOTO	MARIO CHAVEZ VELAZQUEZ	ANGELICA MARIA MEDINA CRUZ
2) IXMIQUILPAN	5) IXMIQUILPAN	30) IXMIQUILPAN	1) IXMIQUILPAN	552	C1	ESCUELA PRIMARIA BENITO JUÁREZ, CALLE HÉROES DE CHAPULTEPEC, SIN NÚMERO, COLONIA CENTRO, CÓDIGO POSTAL 42300, IXMIQUILPAN, HIDALGO, FRENTE A LA ESCUELA SECUNDARIA GENERAL JUSTO SIERRA.	ANAYELI CRUZ HERNANDEZ	SILVIA MASSIEL DIAZ AGUILERA	PRIMITIVO REYES PEREZ	JOSEFINA PAPAQUI CABALLERO	MARICELA CHAVEZ ZAMUDIO	MARIA CONCEPCION MEJIA ROCHA	MICHELLE ALEXANDRA CONTRERAS CABAÑAS	MARIA DEL CARMEN CORTES PAULIN	GRISelda AGUIRRE REYES
2) IXMIQUILPAN	5) IXMIQUILPAN	30) IXMIQUILPAN	1) IXMIQUILPAN	552	C2	ESCUELA PRIMARIA BENITO JUÁREZ, CALLE HÉROES DE CHAPULTEPEC, SIN NÚMERO, COLONIA CENTRO, CÓDIGO POSTAL 42300, IXMIQUILPAN, HIDALGO, FRENTE A LA ESCUELA SECUNDARIA GENERAL JUSTO SIERRA.	ALEJANDRO MASIEL CRUZ MENDOZA	ELIZBETH BENITEZ MARTINEZ	SONNY HERRERA NICOLAS	ANA LILIA ALVARADO DIAZ	CRESCENCIO FLORES CRUZ	ALEJANDRA PEREZ CRUZ	HERLINDA BAUTISTA SALVADOR	ROSA MARIA ECHEGARAY TORRES	ELEUTERIA GUERRERO RAMOS

Ubicación e Integración de Mesas Directivas de Casillas (ENCARTE)

Estado: HIDALGO

Distrito Federal	Distrito Local	Municipio	Localidad	Sección	Casilla	Ubicación	Presidenta/e	1er. Secretaria/o	2do. Secretaria/o	1er. Escrutador	2do. Escrutador	3er. Escrutador	1er. Suplente	2do. Suplente	3er. Suplente
2) IXMIQUILPAN	5) IXMIQUILPAN	30) IXMIQUILPAN	1) IXMIQUILPAN	554	B1	ESCUELA PRIMARIA GENERAL BENITO JUÁREZ, CALLE GÓMEZ FARIAS, NÚMERO 25, BARRIO LA REFORMA, CÓDIGO POSTAL 42300, IXMIQUILPAN, HIDALGO, FRENTE AL CENTRO COMUNITARIO.	RENE AUGUSTO CADENA ZAMUDIO	ARACELI BELTRAN HERNANDEZ	ROSA CALLEJAS ANGELES	MATILDE FALCON VALENCIA	GABRIELA CABAÑAS GOMEZ	SAMANTA CECILIA GOMEZ ROMERO	RODRIGO HERNANDEZ TREJO	DOLORES ANTONIO REYES	MARIA DEL CONSUELO BELTRAN HERNANDEZ
2) IXMIQUILPAN	5) IXMIQUILPAN	30) IXMIQUILPAN	1) IXMIQUILPAN	554	C1	ESCUELA PRIMARIA GENERAL BENITO JUÁREZ, CALLE GÓMEZ FARIAS, NÚMERO 25, BARRIO LA REFORMA, CÓDIGO POSTAL 42300, IXMIQUILPAN, HIDALGO, FRENTE AL CENTRO COMUNITARIO.	LUCERO CRISTELL GONZALEZ RAMIREZ	ROBERTO BENITEZ VARGAS	ALEJANDRO DOTHI SANTANA	PATRICIA CAZARES RAMIREZ	GRISELDA CRUZ MENDOZA	VERONICA GONZALEZ BLANCA	ALFREDO AGUILAR ARTEAGA	MARCOS BALTAZAR GONZALEZ	JOSE GUILLERMO JIMENEZ OTERO
2) IXMIQUILPAN	5) IXMIQUILPAN	30) IXMIQUILPAN	1) IXMIQUILPAN	555	B1	ESCUELA PRIMARIA GENERAL NIÑOS HÉROES, CALLE JAIME NUNÓ, NÚMERO 7, BARRIO DE JESÚS, CÓDIGO POSTAL 42300, IXMIQUILPAN, HIDALGO, FRENTE A LA DELEGACIÓN MUNICIPAL.	HILELDA DALILA AMADOR ROMERO	LETICIA CORONA MARTINEZ	JULIO HERNANDEZ HERNANDEZ	ARISDELSI ESTRELLA ROJO	ARACELI NABOR TREJO	MARGARITA GUTIERREZ TREJO	FRANCISCO JAVIER MACIAS SANTIAGO	BENITO CHAVEZ SALGUERO	NORA GALVAN MACOTELA
2) IXMIQUILPAN	5) IXMIQUILPAN	30) IXMIQUILPAN	1) IXMIQUILPAN	555	C1	ESCUELA PRIMARIA GENERAL NIÑOS HÉROES, CALLE JAIME NUNÓ, NÚMERO 7, BARRIO DE JESÚS, CÓDIGO POSTAL 42300, IXMIQUILPAN, HIDALGO, FRENTE A LA DELEGACIÓN MUNICIPAL.	LIBNI-MAHLI HERNANDEZ TAPIA	JUANA ESTRADA HERNANDEZ	ESPERANZA ABIGAIL RAFAEL VARGAS	JONATHAN HERNANDEZ-PEREZ XX	SILECIA GONZALEZ ACOSTA	BLANCA ESTELA LOPEZ LIRA	HUGO ALBERTO ANGELES SALAZAR	GEORGINA ESCAMILLA GARCIA	ALBINA GARCIA MARTIN
2) IXMIQUILPAN	5) IXMIQUILPAN	30) IXMIQUILPAN	1) IXMIQUILPAN	555	C2	ESCUELA PRIMARIA GENERAL NIÑOS HÉROES, CALLE JAIME NUNÓ, NÚMERO 7, BARRIO DE JESÚS, CÓDIGO POSTAL 42300, IXMIQUILPAN, HIDALGO, FRENTE A LA DELEGACIÓN MUNICIPAL.	IBETT BARRERA ALVAREZ	OFELIA HERNANDEZ ANAYA	EUNICE ESPINOZA CISNEROS	RAUL CAMACHO FLORES	ANGELICA GONZALEZ CORONA	JOSE DE JESUS LOPEZ LIRA	GREGORIA BAXCAJAY MEZQUITE	LUISA ESTRELLA CRUZ	MARIA GRACIELA GUTIERREZ TREJO
2) IXMIQUILPAN	5) IXMIQUILPAN	30) IXMIQUILPAN	1) IXMIQUILPAN	556	B1	ESCUELA PRIMARIA GUADALUPE VICTORIA, CALLE FRANCISCO JAVIER MINA, NÚMERO 3, BARRIO EL CARMEN, CÓDIGO POSTAL 42300, IXMIQUILPAN, HIDALGO, A UN COSTADO DEL INTERNADO VICENTINO.	MARIA ARGELIA BENITEZ GUTIERREZ	PATRICIO SANTIAGO BAUTISTA GUERRERO	JUANA OFELIA GANADO CRUZ	JUAN HERNANDEZ REGALADO	FRANCISCO JOSE LOPEZ RAMIREZ	DIEGO CERON HERNANDEZ	ANALLELY GUTIERREZ VARGAS	LUIS ANTONIO DIAZ REYES	OFELIA BARRIOS VERGARA
2) IXMIQUILPAN	5) IXMIQUILPAN	30) IXMIQUILPAN	1) IXMIQUILPAN	556	C1	ESCUELA PRIMARIA GUADALUPE VICTORIA, CALLE FRANCISCO JAVIER MINA, NÚMERO 3, BARRIO EL CARMEN, CÓDIGO POSTAL 42300, IXMIQUILPAN, HIDALGO, A UN COSTADO DEL INTERNADO VICENTINO.	GERARDO MORENO FAJARDO	ALFREDO DIAZ REYES	ANABELL HERNANDEZ HERNANDEZ	YARELI HERNANDEZ ROMERO	JOSE GERARDO TRISTAN CERDA GUTIERREZ	DANIELA STEPHANY CRUZ NOLASCO	LUIS ALFONSO MARTIN BARRON	MARIA CRISTINA GARCIA HERNANDEZ	GRACIELA HERNANDEZ MARTINEZ
2) IXMIQUILPAN	5) IXMIQUILPAN	30) IXMIQUILPAN	1) IXMIQUILPAN	557	B1	ESCUELA PRIMARIA SOLEDAD ANAYA SOLORZANO, CALLE AMADO NERVO, SIN NÚMERO, COLONIA BENITO JUÁREZ, CÓDIGO POSTAL 42300, IXMIQUILPAN, HIDALGO, A 100 METROS DE LA DELEGACIÓN.	MAYRA CATALINA GUERRERO OLGUIN	JANET JARENY MARTINEZ HERNANDEZ	ABIGAIL CABRERA SILIS	MAYRA NAYELY GONZALEZ RAMIREZ	MARIA GUADALUPE HERNANDEZ ZUÑIGA	DULCE IVON MENDOZA LOPEZ	MARIA GUADALUPE CERON LOPEZ	SIMON HERNANDEZ MARTINEZ	MARICELA HERNANDEZ ANTONIA
2) IXMIQUILPAN	5) IXMIQUILPAN	30) IXMIQUILPAN	1) IXMIQUILPAN	557	C1	ESCUELA PRIMARIA SOLEDAD ANAYA SOLORZANO, CALLE AMADO NERVO, SIN NÚMERO, COLONIA BENITO JUÁREZ, CÓDIGO POSTAL 42300, IXMIQUILPAN, HIDALGO, A 100 METROS DE LA DELEGACIÓN.	CARIDAD ACOSTA HERNANDEZ	FELIPE DE JESUS MARTINEZ MEJIA	MARIA DEL CARMEN GONZALEZ ALVARADO	ELFEGO GUTIERREZ MITHE	MARIA LUISA MENDOZA LOPEZ	RICARDO ALVARADO JERONIMO	RODRIGO CARLOS GODINEZ MENDOZA	PAULA MORALES CHAVEZ	SERGIO DAVID CHARREZ PEREZ
2) IXMIQUILPAN	5) IXMIQUILPAN	30) IXMIQUILPAN	1) IXMIQUILPAN	557	C2	ESCUELA PRIMARIA SOLEDAD ANAYA SOLORZANO, CALLE AMADO NERVO, SIN NÚMERO, COLONIA BENITO JUÁREZ, CÓDIGO POSTAL 42300, IXMIQUILPAN, HIDALGO, A 100 METROS DE LA DELEGACIÓN.	MARCO ANTONIO HERNANDEZ OREANO	JUANA SAIDET MENDOZA CORONA	GABRIELA GONZALEZ MARTINEZ	ROBERTO HERNANDEZ LUGO	ADILENE CHAVEZ BELTRAN	FIDEL BELTRAN CRISOSTOMO	MA. SOCORRO HERNANDEZ BLANCO	IRENE HINOJOSA COVARRUBIAS	ENRIQUE GONZALEZ HERRERA

Ubicación e Integración de Mesas Directivas de Casillas (ENCARTE)

Estado: HIDALGO

Distrito Federal	Distrito Local	Municipio	Localidad	Sección	Casilla	Ubicación	Presidenta/e	1er. Secretaria/o	2do. Secretaria/o	1er. Escrutador	2do. Escrutador	3er. Escrutador	1er. Suplente	2do. Suplente	3er. Suplente
2) IXMIQUILPAN	5) IXMIQUILPAN	30) IXMIQUILPAN	1) IXMIQUILPAN	558	B1	CENTRO DE ATENCIÓN MÚLTIPLE NÚMERO 9, CALLE EUCALIPTO, NÚMERO 12, FRACCIONAMIENTO LOS NOGALES, CÓDIGO POSTAL 42300, IXMIQUILPAN, HIDALGO, ATRÁS DE LA ESCUELA NARANJA DULCE.	HERIBERTA CORONA SALVADOR	MARIA GUADALUPE FERMIN APOLONIO	DAVID GODINEZ GOMEZ	ENRIQUE LOPEZ MUÑOZ	KENYA GABRIELA BERNAL RANGEL	CARLOS ADRIAN AGUILERA MONTER	FERNANDA AYLIN CHAVEZ CRUZ	EDUARDO FABRICIO LOPEZ LUGO	URIEL MORENO HERNANDEZ
2) IXMIQUILPAN	5) IXMIQUILPAN	30) IXMIQUILPAN	1) IXMIQUILPAN	558	C1	CENTRO DE ATENCIÓN MÚLTIPLE NÚMERO 9, CALLE EUCALIPTO, NÚMERO 12, FRACCIONAMIENTO LOS NOGALES, CÓDIGO POSTAL 42300, IXMIQUILPAN, HIDALGO, ATRÁS DE LA ESCUELA NARANJA DULCE.	LUIS ANGEL DE LA CONCHA FERNANDEZ	JULIO GALINDO MEDINA	KARIM ARTURO HUITRON PEDRAZA	JOSE ISMAEL MARTINEZ CAMARGO	OSCAR JAVIER CRUZ VILLEGAS	DENHI MARGARITA AGUILERA MONTER	FABIAN GOMEZ PAULIN	JOSE LUIS LOPEZ NAPOLES	REYNA HERNANDEZ MARTINEZ
2) IXMIQUILPAN	5) IXMIQUILPAN	30) IXMIQUILPAN	1) IXMIQUILPAN	559	B1	ESCUELA PRIMARIA GENERAL IGNACIO ZARAGOZA, CALLE LORENZO DE ZAVALA, NÚMERO 9, BARRIO EL FITZHI, CÓDIGO POSTAL 42300, IXMIQUILPAN, HIDALGO, A 200 METROS DEL MÓDULO DEL INE.	SERGIO LARA PALMA	AZALIA IGNACIO MUÑOZ	DULCE ABRIL AVILA ESCAMILLA	SERGIO BENITEZ ALVAREZ	MAGDALENA CHAVARRIA MARTINEZ	BENITO DELGADO VENTURA	ALEJANDRA HERNANDEZ OLGUIN	JUAN CARLOS JIMENEZ MAGOS	BENITO ANTONIO HERNANDEZ ZAPOTE
2) IXMIQUILPAN	5) IXMIQUILPAN	30) IXMIQUILPAN	1) IXMIQUILPAN	559	C1	ESCUELA PRIMARIA GENERAL IGNACIO ZARAGOZA, CALLE LORENZO DE ZAVALA, NÚMERO 9, BARRIO EL FITZHI, CÓDIGO POSTAL 42300, IXMIQUILPAN, HIDALGO, A 200 METROS DEL MÓDULO DEL INE.	JUAN JOSE CORDOVA MARTINEZ	HITZEL CANTERO JASSO	YANELI SARAI CHAVARRIA MARTINEZ	ABRAHAM CHAVARRIA MARTINEZ	JOSE CIPRIANO ESCAMILLA	JOVITA GARCIA MARTINEZ	TOMAS IGNACIO MONTUFAR	BALBINA LABRA GARCIA	MELITON HERNANDEZ MARTINEZ
2) IXMIQUILPAN	5) IXMIQUILPAN	30) IXMIQUILPAN	1) IXMIQUILPAN	560	B1	DELEGACIÓN MUNICIPAL, CALLE CONSTITUCIÓN, SIN NÚMERO, BARRIO EL CALVARIO, CÓDIGO POSTAL 42300, IXMIQUILPAN, HIDALGO, A 70 METROS DE LOS TANQUES DE AGUA.	SINDY PRISCILLA DELGADO MENDOZA	MARCELINA HERNANDEZ CHAVEZ	ANASTASIA AGUA ROQUE	AGUSTIN CHAVEZ GONZALEZ	ARACELI DURAN PACHECO	YAHIR EMMANUEL CANJAY CATALAN	ADRIANA CRUZ RAMIREZ	MARIA TERESA GOMEZ PEÑA	ERIKA CHAVEZ LIRA
2) IXMIQUILPAN	5) IXMIQUILPAN	30) IXMIQUILPAN	1) IXMIQUILPAN	560	C1	DELEGACIÓN MUNICIPAL, CALLE CONSTITUCIÓN, SIN NÚMERO, BARRIO EL CALVARIO, CÓDIGO POSTAL 42300, IXMIQUILPAN, HIDALGO, A 70 METROS DE LOS TANQUES DE AGUA.	LIDIA ISLAS REBORDA	MARIA GUADALUPE AVILA GONZALEZ	JOEL CANJAY BARRERA	ISRAEL EDUARDO CORONA ROMAN	ABEL ESCOBAR CRUZ	GLADIS ADILENE ANGELES ACOSTA	MARIA CRUZ GARCIA OLGUIN	LILIA HERNANDEZ OTERO	VENANCIO GARAY SANCHEZ
2) IXMIQUILPAN	5) IXMIQUILPAN	30) IXMIQUILPAN	1) IXMIQUILPAN	560	C2	DELEGACIÓN MUNICIPAL, CALLE CONSTITUCIÓN, SIN NÚMERO, BARRIO EL CALVARIO, CÓDIGO POSTAL 42300, IXMIQUILPAN, HIDALGO, A 70 METROS DE LOS TANQUES DE AGUA.	JUAN PABLO GALVEZ WENCESLAO	YESENIA CANO TORRES	ALEJANDRA CANO PASCUAL	HUGO CRUZ RAMIREZ	YULIANA MARLENE GUTIERREZ RAMOS	SEVERINA CANO MARTIN	ANGELA GARCIA XX	JOSEFINA LUGO LOPEZ	CLAUDIA GONZALEZ LORENZO
2) IXMIQUILPAN	5) IXMIQUILPAN	30) IXMIQUILPAN	1) IXMIQUILPAN	561	B1	ESCUELA PRIMARIA CINCO DE MAYO, CIRCUITO MAYE, NÚMERO 37, BARRIO EL MAYE, CÓDIGO POSTAL 42300, IXMIQUILPAN, HIDALGO, EN LA PLAZA PRINCIPAL DE LA LOCALIDAD.	FELIPE HERNANDEZ RAMIREZ	LUIS ANGEL MENDOZA CANO	MARTIN ALVAREZ HERNANDEZ	JUANA ALVAREZ CRUZ	SERGIO ANGELES CORTEZ	LUCIA CABALLERO FRAYLE	CELSA GUTIERREZ CORTES	RUFINA HERNANDEZ BRAVO	ROBERTO MARTIN MUNDO
2) IXMIQUILPAN	5) IXMIQUILPAN	30) IXMIQUILPAN	1) IXMIQUILPAN	561	C1	ESCUELA PRIMARIA CINCO DE MAYO, CIRCUITO MAYE, NÚMERO 37, BARRIO EL MAYE, CÓDIGO POSTAL 42300, IXMIQUILPAN, HIDALGO, EN LA PLAZA PRINCIPAL DE LA LOCALIDAD.	JORGE CAMARGO RUIZ	ANA PAULA MACARIO HERNANDEZ	TOMAS CRUZ DURAZNO	ROSALBA ALVAREZ MENDOZA	YENY AVALOS RESENDIZ	MACARIO DOMINGUEZ HERNANDEZ	ANAY HERNANDEZ JUAN	CATALINA HERNANDEZ ZACARIAS	REYNA MENDOZA BAUTISTA
2) IXMIQUILPAN	5) IXMIQUILPAN	30) IXMIQUILPAN	1) IXMIQUILPAN	561	C2	ESCUELA PRIMARIA CINCO DE MAYO, CIRCUITO MAYE, NÚMERO 37, BARRIO EL MAYE, CÓDIGO POSTAL 42300, IXMIQUILPAN, HIDALGO, EN LA PLAZA PRINCIPAL DE LA LOCALIDAD.	KENIA ANAI HERNANDEZ ZACARIAS	LUIS ALBERTO ACOSTA HERNANDEZ	HERMINIA LOPEZ CERVANTES	MARINA ALVAREZ RODRIGUEZ	PAOLA BERENICE BELTRAN MARTINEZ	TERESA DURAZNO CRUZ	AGUSTINA CANO ANGELES	EUSEBIO MACARIO PALMA	MANUEL MENDOZA GARCIA

Ubicación e Integración de Mesas Directivas de Casillas (ENCARTE)

Estado: HIDALGO

Distrito Federal	Distrito Local	Municipio	Localidad	Sección	Casilla	Ubicación	Presidenta/e	1er. Secretaria/o	2do. Secretaria/o	1er. Escrutador	2do. Escrutador	3er. Escrutador	1er. Suplente	2do. Suplente	3er. Suplente
2) IXMIQUILPAN	5) IXMIQUILPAN	30) IXMIQUILPAN	1) IXMIQUILPAN	562	B1	JARDÍN DE NIÑOS GABRIELA MISTRAL, AVENIDA FRANCISCO I. MADERO, NÚMERO 50, BARRIO EL FITZHI, CÓDIGO POSTAL 42300, IXMIQUILPAN, HIDALGO, ESQUINA CON CALLE VENUSTIANO CARRANZA.	SANDRA ISLAS MARTINEZ	YOLANDA ITZEL BENITEZ ESCOBAR	FELICITAS LABRA GARCIA	MARIA SUSANA FERNANDEZ CARO	OLGA BRAVO HERNANDEZ	MARISOL GOMEZ GARCIA	DAVID DORANTES ZUÑIGA	ALMA DELIA GONZALEZ QUINTERO	MARCOS MORENO CHAVEZ
2) IXMIQUILPAN	5) IXMIQUILPAN	30) IXMIQUILPAN	1) IXMIQUILPAN	562	C1	JARDÍN DE NIÑOS GABRIELA MISTRAL, AVENIDA FRANCISCO I. MADERO, NÚMERO 50, BARRIO EL FITZHI, CÓDIGO POSTAL 42300, IXMIQUILPAN, HIDALGO, ESQUINA CON CALLE VENUSTIANO CARRANZA.	MARIA SOLEDAD ALVAREZ RAMOS	SEBASTIAN BENITEZ MARTINEZ	ADRIANA MARTINEZ OLGUIN	MARIELA YAMILET GALAVIZ RAMIREZ	JAZZIEL EMMANUEL CUELLAR PEREZ	BRENDA PAOLA MARTINEZ RUPERTO	LETICIA CRUZ DE JESUS	CESAR MARTINEZ SALAS	YOLANDA FRANCO RAMIREZ
2) IXMIQUILPAN	5) IXMIQUILPAN	30) IXMIQUILPAN	1) IXMIQUILPAN	563	B1	ESCUELA PRIMARIA GENERAL JUAN DE LA BARRERA, CALLE JUAN DE LA BARRERA, SIN NÚMERO, BARRIO EL FITZHI, CÓDIGO POSTAL 42300, IXMIQUILPAN, HIDALGO, CIRCUITO EL FITZHI Y CALLE 13 DE SEPTIEMBRE.	OCTAVIANO BIBIANO PIOQUINTO	MANUEL MARTINEZ MAQUEDA	FERNANDA GALARZA MARTINEZ	APOLINAR CONTRERAS TREJO	BRYAN AXEL MARTINEZ DE LA CRUZ	LUIS ENRIQUE CALVA BARRERA	ADALBERTO FERNANDEZ CARO	EVA HERNANDEZ OLGUIN	JULIANA CHAVARRIA OLGUIN
2) IXMIQUILPAN	5) IXMIQUILPAN	30) IXMIQUILPAN	1) IXMIQUILPAN	563	C1	ESCUELA PRIMARIA GENERAL JUAN DE LA BARRERA, CALLE JUAN DE LA BARRERA, SIN NÚMERO, BARRIO EL FITZHI, CÓDIGO POSTAL 42300, IXMIQUILPAN, HIDALGO, CIRCUITO EL FITZHI Y CALLE 13 DE SEPTIEMBRE.	JUAN MANUEL CHAVEZ OLGUIN	ANDREA MONSERRAT MOEDANO GUERRERO	ADRIAN ALEJANDRO LLORENTE	NELLY GONZALEZ MARTINEZ	YADIRA MARTINEZ DE LA CRUZ	EMMA DANIELA GUADALUPE CASTRO NUÑEZ	MARIO FERNANDO GALVAN NAJERA	MARIA JIMENEZ ESPINOZA	GLORIA GUTIERREZ RAFAEL
2) IXMIQUILPAN	5) IXMIQUILPAN	30) IXMIQUILPAN	1) IXMIQUILPAN	563	C2	ESCUELA PRIMARIA GENERAL JUAN DE LA BARRERA, CALLE JUAN DE LA BARRERA, SIN NÚMERO, BARRIO EL FITZHI, CÓDIGO POSTAL 42300, IXMIQUILPAN, HIDALGO, CIRCUITO EL FITZHI Y CALLE 13 DE SEPTIEMBRE.	INDIRA GUERRERO MORENO	EDGAR LEOPOLDO MOEDANO RANGEL	EDWIN BIÑUELO MORAN	ALISSON AILYN IBARRA MENDOZA	DAVID MENDOZA FRAYLE	FLORENCIO CORONA XX	YENI GONZALEZ MONROY	ESMERALDA MUÑOZ DEL RELLO	JAQUELINE HERNANDEZ RAMOS
2) IXMIQUILPAN	5) IXMIQUILPAN	30) IXMIQUILPAN	1) IXMIQUILPAN	563	S1	ESTACIONAMIENTO DE LA PLAZA IXMIQUILPAN, AVENIDA INSURGENTES ORIENTE, NÚMERO 150, BARRIO EL FITZHI, CÓDIGO POSTAL 42300, IXMIQUILPAN, HIDALGO, A UN COSTADO DE LA TIENDA DE DEPORTES MENDOZA SPORTS.	ADRIANA BARQUERA RAMIREZ	DIANA LABRA CHAVEZ	ANGEL GERARDO ESCAMILLA PEREZ	ALBERTO CHAVEZ FALCON	VICTORINA MARTIN JERONIMO	THALIA ESMERALDA ACEVES LOPEZ	ESTHER DE LA CRUZ MAQUEDA	LAZARO GONZALEZ RAFAEL	JONATHAN HERRERA MARTINEZ
2) IXMIQUILPAN	5) IXMIQUILPAN	30) IXMIQUILPAN	79) LA PECHUGA	564	B1	ESCUELA PRIMARIA GENERAL LÁZARO CÁRDENAS, CALLE SIN NOMBRE, SIN NÚMERO, LOCALIDAD LA PECHUGA, CÓDIGO POSTAL 42316, IXMIQUILPAN, HIDALGO, A UN COSTADO DE LA DELEGACIÓN MUNICIPAL.	ROSA LILIA GONZALEZ LIBRADO	FRANCISCA GONZALEZ TREJO	AURORA PASTOR FUENTES	MARGARITA GARCIA TREJO	NICOLAS GONZALEZ LOPEZ	RAYMUNDO LEON GONZALEZ	MARIANA PAULIN ARREOLA	ROSA MARIA MONROY TELLEZ	ALBINO FUENTES ANGELES
2) IXMIQUILPAN	5) IXMIQUILPAN	30) IXMIQUILPAN	24) CUESTA COLORADA	565	B1	ESCUELA PRIMARIA CUAUHTÉMOC, CALLE SIN NOMBRE, SIN NÚMERO, LOCALIDAD CUESTA COLORADA, CÓDIGO POSTAL 42306, IXMIQUILPAN, HIDALGO, A UN COSTADO DEL CENTRO DE REHABILITACIÓN DE LA CASA DEL NIÑO INDÍGENA ALFONSO SALAS TREJO.	ERIKA BUENA HERNANDEZ	PATRICIA REYES YERBAFRIA	ANTONINA DOMINGUEZ RIVERA	MARIA ISABEL GONZALEZ CRISOSTOMO	EUSEBIA GONZALEZ HERNANDEZ	ANTONIA MARTINEZ ESTRADA	OCTAVIANA MEJIA TREJO	PAULA GONZALEZ HERNANDEZ	LUCIA CECILIO YERBAFRIA
2) IXMIQUILPAN	5) IXMIQUILPAN	30) IXMIQUILPAN	45) GUNDHO	566	B1	ESCUELA PRIMARIA INDÍGENA MIGUEL HIDALGO, CALLE SIN NOMBRE, SIN NÚMERO, LOCALIDAD GUNDHÓ, CÓDIGO POSTAL 42317, IXMIQUILPAN, HIDALGO, A UN COSTADO DEL COLEGIO DE BACHILLERES DEL ESTADO DE HIDALGO.	ALICIA CECILIO ZAPOTE	JULIANA HERNANDEZ HERNANDEZ	JUANA LEON PEÑA	ANASTACIA MILLAN HERNANDEZ	IRINEA FLORES NOPAL	MARIA PEREZ HERNANDEZ	RICARDO DEZHA ANTONIO	BASILIA GARCIA GONZALEZ	FELIPE PEÑA SAUZ
2) IXMIQUILPAN	5) IXMIQUILPAN	30) IXMIQUILPAN	47) EL HUACRI	567	B1	ESCUELA PRIMARIA BILINGÜE JOSÉ MARÍA MORELOS, CALLE SIN NOMBRE, SIN NÚMERO, LOCALIDAD EL HUACRI, CÓDIGO POSTAL 42300, IXMIQUILPAN, HIDALGO, EN EL CENTRO DE LA LOCALIDAD.	YAZMIN ALAMILLA MONROY	DAVID REYNOSO DIONICIO	JERONIMO DIONICIO LUGO	BENITA HILARIO AGUILAR	MARISELA HILARIO AGUILAR	EMETERIA RESENDIZ TREJO	ANTONIO DIONICIO LUGO	SANTOS GARCIA GOMEZ	FELICITAS MEDINA FUENTES

Ubicación e Integración de Mesas Directivas de Casillas (ENCARTE)

Estado: HIDALGO

Distrito Federal	Distrito Local	Municipio	Localidad	Sección	Casilla	Ubicación	Presidenta/e	1er. Secretaria/o	2do. Secretaria/o	1er. Escrutador	2do. Escrutador	3er. Escrutador	1er. Suplente	2do. Suplente	3er. Suplente
2) IXMIQUILPAN	5) IXMIQUILPAN	30) IXMIQUILPAN	52) LA LAGUNITA	568	B1	ESCUELA TELESECUNDARIA 242, CALLE SIN NOMBRE, SIN NÚMERO, LOCALIDAD LA LAGUNITA, CÓDIGO POSTAL 42315, IXMIQUILPAN, HIDALGO, A UN COSTADO DE LA DELEGACIÓN MUNICIPAL.	ALMA YARELY LOPEZ MARTINEZ	BENJAMIN MUÑOZ TORRES	MARTIN GONZALEZ ALVARADO	ALBINO ACOSTA HUERTA	MARTHA GONZALEZ HERNANDEZ	LILIANA MONROY PALACIOS	BERENICE MUÑOZ CRUZ	CATALINA HERNANDEZ ARREOLA	JOSE MONROY PASTOR
2) IXMIQUILPAN	5) IXMIQUILPAN	30) IXMIQUILPAN	52) LA LAGUNITA	568	C1	ESCUELA TELESECUNDARIA 242, CALLE SIN NOMBRE, SIN NÚMERO, LOCALIDAD LA LAGUNITA, CÓDIGO POSTAL 42315, IXMIQUILPAN, HIDALGO, A UN COSTADO DE LA DELEGACIÓN MUNICIPAL.	SALVADOR HERNANDEZ LORA	PAULA CRUZ GASPAR	J. MARCOS MUÑOZ LOPEZ	PETRA GONZALEZ ALVARADO	IRIS ADRIANA LEON RAMIREZ	MARISOL MORALES TELLEZ	CAROLINA PAULIN ARREOLA	VICTORINA GONZALEZ ESPINDOLA	MACARIA ORTEGA JIMENEZ
2) IXMIQUILPAN	5) IXMIQUILPAN	30) IXMIQUILPAN	28) EL DEFAY	569	B1	ESCUELA PRIMARIA INDÍGENA JULIÁN VILLAGRÁN, CALLE SIN NOMBRE, SIN NÚMERO, LOCALIDAD EL DEFAY, CÓDIGO POSTAL 42300, IXMIQUILPAN, HIDALGO, A 10 METROS DE LA PARADA DE LAS COMBIS.	EUTIQIO FLORES CANTERA	PASCUAL HILARIO REYES	ANALI MENDOZA BARQUERA	JOSE ARMANDO GARCIA MEDINA	PATRICIA REYES JAHUEY	ELEUTERIO BARTOLO CORONA	GABRIELA ESCOBILLA BUENA	MIGUEL GARCIA GONZALEZ	RUPERTO GARCIA REYES
2) IXMIQUILPAN	5) IXMIQUILPAN	30) IXMIQUILPAN	12) EL BOYE	570	B1	DELEGACIÓN MUNICIPAL, CALLE SIN NOMBRE, SIN NÚMERO, LOCALIDAD EL BOYE, CÓDIGO POSTAL 42300, IXMIQUILPAN, HIDALGO, EN EL CENTRO DE LA LOCALIDAD.	IDALIA CALLEJAS ESCOBAR	EMILIA HILARIO CALLEJAS	DORILUZ GUERRERO RAMOS	JAVIER CALLEJAS NOPAL	PATRICIA GOMEZ HILARIO	IRMA AVILA DIAZ	ANASTASIA CALLEJAS NOPAL	JAIME LARA MOSCA	MARGARITA CRUZ PEREZ
2) IXMIQUILPAN	5) IXMIQUILPAN	30) IXMIQUILPAN	25) CHALMITA	571	B1	ESCUELA PRIMARIA MIGUEL HIDALGO, CALLE SIN NOMBRE, SIN NÚMERO, LOCALIDAD CHALMITA, CÓDIGO POSTAL 42300, IXMIQUILPAN, HIDALGO, A UN COSTADO DE LA DELEGACIÓN MUNICIPAL.	CUTBERTO ANTONIO BOTHO GOMEZ	FERNANDO BOTHO MARCOS	ALEJANDRA FLOR RIOS	GERARDO BARTOLO PEREZ	PATRICIA BARTOLO PEREZ	ANA LAURA BARTOLO RICAÑO	JUAN MANUEL BARTOLO PEREZ	SIMON BARTOLO ROQUE	MAXIMINO BARTOLO PEREZ
2) IXMIQUILPAN	5) IXMIQUILPAN	30) IXMIQUILPAN	73) EL OLIVO	572	B1	ESCUELA PRIMARIA INDÍGENA GENERAL LÁZARO CÁRDENAS, CALLE SIN NOMBRE, SIN NÚMERO, LOCALIDAD EL OLIVO, CÓDIGO POSTAL 42306, IXMIQUILPAN, HIDALGO, EN EL CENTRO DE LA LOCALIDAD.	LADY LAURA DEMECIO PRECIADO	JOSUE MARCOS VICTORIA	ABIGAIL ANGELES NERIA	JOSEFINA BARQUERA RAMIREZ	ABRAHAM ANGELES ANGELES	ENRIQUETA BALTAZAR PATRICIO	ABIGAIL DEMECIO PALOMA	PATRICIA HERNANDEZ DE LA CRUZ	ANGELA MARCELINO TEPETATE
2) IXMIQUILPAN	5) IXMIQUILPAN	30) IXMIQUILPAN	22) CERRO BLANCO	573	B1	PREESCOLAR COMUNITARIO JUSTO SIERRA, CALLE SIN NOMBRE, SIN NÚMERO, LOCALIDAD CERRO BLANCO, CÓDIGO POSTAL 42300, IXMIQUILPAN, HIDALGO, FRENTE A LA DELEGACIÓN MUNICIPAL.	MARIA DEL ROSARIO CRUZ DURAN	JUSTO MANUEL PEREZ	IRMA CORONA PEREZ	LEONEL CIPRIANO MAYE	NORBERTA MANUEL PEREZ	ALEJANDRO CRUZ MARCOS	LETICIA MANUEL PEREZ	JUANA CIPRIANO MARCOS	JOSUE DEZHA HUIZACHE
2) IXMIQUILPAN	5) IXMIQUILPAN	30) IXMIQUILPAN	38) EL ESPIRITU	574	B1	ESCUELA TELESECUNDARIA 240, CALLE SIN NOMBRE, SIN NÚMERO, LOCALIDAD EL ESPIRITU, CÓDIGO POSTAL 42305, IXMIQUILPAN, HIDALGO, PASANDO EL ENTRONQUE CON LA CARRETERA A CHALMITA.	BENITO MARCOS MEJAI	DANIELA MICHELLE MORAN PEREZ	JONATHAN BALTAZAR RAMOS	HUMBERTA CORONA CRUZ	PATRICIA ESPAÑOL NOPAL	JUANA MAQUEDA VICENTE	JUAN MARCOS HERNANDEZ	LETICIA ARROYO BAXENDEJHE	PATRICIA GAZPAR DEMHA
2) IXMIQUILPAN	5) IXMIQUILPAN	30) IXMIQUILPAN	74) ORIZABITA	575	B1	AUDITORIO DE LA DELEGACIÓN MUNICIPAL, CALLE HIDALGO, SIN NÚMERO, LOCALIDAD ORIZABITA, CÓDIGO POSTAL 42300, IXMIQUILPAN, HIDALGO, FRENTE AL KIOSCO.	MAO BARQUERA HERNANDEZ	OFELIA CRUZ HUERTA	RAMIRO DURAZNO SALVADOR	VICTORIA FELIPE YERBAFRIA	URIEL GONZALEZ BARQUERA	LAURA NATALY CRUZ LARA	GUADALUPE ALMARAZ POTRERO	TOMAS GARCIA PERALTA	PEDRO FLORES ALMARAZ
2) IXMIQUILPAN	5) IXMIQUILPAN	30) IXMIQUILPAN	74) ORIZABITA	575	C1	AUDITORIO DE LA DELEGACIÓN MUNICIPAL, CALLE HIDALGO, SIN NÚMERO, LOCALIDAD ORIZABITA, CÓDIGO POSTAL 42300, IXMIQUILPAN, HIDALGO, FRENTE AL KIOSCO.	JOEL BARQUERA MARTINEZ	VICTOR ALFONSO CRUZ SANCHEZ	JAVIER IVAN ESCOBAR XX	ANA DELIA GARCIA CESEÑA	MARCELINO GONZALEZ CANJAY	TERESA ALVARADO ORTEGA	ISRAEL CRUZ HUERTA	HIPOLITO FLORES ALMARAZ	DELFINA FLORES XAXNHI

Ubicación e Integración de Mesas Directivas de Casillas (ENCARTE)

Estado: HIDALGO

Distrito Federal	Distrito Local	Municipio	Localidad	Sección	Casilla	Ubicación	Presidenta/e	1er. Secretaria/o	2do. Secretaria/o	1er. Escrutador	2do. Escrutador	3er. Escrutador	1er. Suplente	2do. Suplente	3er. Suplente
2) IXMIQUILPAN	5) IXMIQUILPAN	30) IXMIQUILPAN	11) BOXHUADA	575	E1	ESCUELA PRIMARIA BILINGÜE NETZAHUALCÓYOTL, CALLE SIN NOMBRE, SIN NÚMERO, LOCALIDAD BOXHUADA, CÓDIGO POSTAL 42321, IXMIQUILPAN, HIDALGO, EN LA ENTRADA PRINCIPAL A LA LOCALIDAD.	MARIBEL MAQUEDA VICENTE	LETICIA DESIDERIO JOAQUIN	JAVIER JOAQUIN MARTINEZ	PATRICIA ALMARAZ JOAQUIN	ARACELI ESPAÑOL VALLES	HUMBERTO HERNANDEZ BELTRAN	MARGARITA LARA MEDINA	FRANCISCA ALMARAZ PIOQUINTO	RUFINA GONZALEZ RAFAEL
2) IXMIQUILPAN	5) IXMIQUILPAN	30) IXMIQUILPAN	87) SAN ANDRES ORIZABITA	576	B1	ESCUELA PRIMARIA BILINGÜE BENITO JUÁREZ, CALLE SIN NOMBRE, SIN NÚMERO, LOCALIDAD SAN ANDRÉS ORIZABITA, CÓDIGO POSTAL 42304, IXMIQUILPAN, HIDALGO, A 100 METROS DE LA DELEGACIÓN MUNICIPAL.	ALMA FLORES PEREZ	ALICIA HUERTA NANDHO	MAGDALENA PEREZ MEJAY	JORGE FLORES HERNANDEZ	CATALINA GARCIA CRUZ	GLORIA HERNANDEZ JAHUEY	EMILIA HUERTA BELTRAN	FLORENCIA HUERTA BELTRAN	ABUNDIA CHAVEZ PEREZ
2) IXMIQUILPAN	5) IXMIQUILPAN	30) IXMIQUILPAN	30) DEXTHI SAN JUANICO	577	B1	ESCUELA PRIMARIA RURAL FEDERAL NARCISO MENDOZA, AVENIDA PRINCIPAL, SIN NÚMERO, LOCALIDAD DEXTHI SAN JUANICO, CÓDIGO POSTAL 42303, IXMIQUILPAN, HIDALGO, EN EL CENTRO DE LA LOCALIDAD.	ESMERALDA BANCO PEREZ	MAURILIO HERNANDEZ PEDRAZA	JUANA GONZALEZ PAREDES	ARLETH BANCO PEREZ	EDUARDO BOJAY REYNOSO	MARIA FERNANDA BALTAZAR ZAMORA	HECTOR HERNANDEZ PALMA	MARGARITA FERRERA CASABLANCA	ANTONINA MARTINEZ GARCIA
2) IXMIQUILPAN	5) IXMIQUILPAN	30) IXMIQUILPAN	30) DEXTHI SAN JUANICO	577	C1	ESCUELA PRIMARIA RURAL FEDERAL NARCISO MENDOZA, AVENIDA PRINCIPAL, SIN NÚMERO, LOCALIDAD DEXTHI SAN JUANICO, CÓDIGO POSTAL 42303, IXMIQUILPAN, HIDALGO, EN EL CENTRO DE LA LOCALIDAD.	AGUSTIN HERNANDEZ GONZALEZ	MICHELLE HERNANDEZ PEREZ	MARIA LUISA MONDRAGON TIERRABLANCA	CATARINO BARRERA LINACO	AURELIA CONTRERAS RAFAEL	BENITA HERNANDEZ MARTINEZ	JUAN HERNANDEZ PEREZ	JOSE ARMANDO HERNANDEZ HUAPILLA	EDUARDO PALMA BALTAZAR
2) IXMIQUILPAN	5) IXMIQUILPAN	30) IXMIQUILPAN	84) PUERTO DEL DEXTHI	578	B1	ESCUELA PRIMARIA INDÍGENA BENITO JUÁREZ, AVENIDA PRINCIPAL, SIN NÚMERO, LOCALIDAD PUERTO DEL DEXTHI, CÓDIGO POSTAL 42305, IXMIQUILPAN, HIDALGO, EN EL CENTRO DE LA LOCALIDAD.	ARELI DOROTEO PEREZ	ZAID DOROTEO PEREZ	ELVIA DOROTEO PEREZ	REYNALDA PEÑA GONZALEZ	ROSA GONZALEZ MARTIN	OFELIA PEÑA CERROBLANCO	JOSEFINA HERNANDEZ HERNANDEZ	AGUSTINA PEÑA CHAVEZ	PAULA GONZALEZ MUÑOZ
2) IXMIQUILPAN	5) IXMIQUILPAN	30) IXMIQUILPAN	68) NEQUETEJHE	579	B1	ESCUELA PRIMARIA INDÍGENA DIEZ DE MAYO, CALLE SIN NOMBRE, SIN NÚMERO, LOCALIDAD NEQUETEJHE, CÓDIGO POSTAL 42305, IXMIQUILPAN, HIDALGO, A UN COSTADO DEL PREESCOLAR.	LIDIA ISABEL CASTAÑO HERNANDEZ	JUANA ESPINO ROSQUERO	JOSEFINA ESPINO ROLDAN	NOEMI AMBROCIO AMBROCIO	FRANCISCO CORTEZ ÑONTHE	ROBERTO LOPEZ BALTAZAR	ANGEL MARTINEZ CASTAÑO	VERONICA LOPEZ MARCELINO	CELEDONIA AMBROCIO GARCIA
2) IXMIQUILPAN	5) IXMIQUILPAN	30) IXMIQUILPAN	68) NEQUETEJHE	579	C1	ESCUELA PRIMARIA INDÍGENA DIEZ DE MAYO, CALLE SIN NOMBRE, SIN NÚMERO, LOCALIDAD NEQUETEJHE, CÓDIGO POSTAL 42305, IXMIQUILPAN, HIDALGO, A UN COSTADO DEL PREESCOLAR.	BERTHA CHAVEZ AMBROCIO	ELIZBETH CRUZ MUTHE	EZAUL MARTINEZ BADILLO	BENITA BAXCAJAY CASTAÑO	GRISELDA ESPINO ROLDAN	CIRILA LOPEZ VAQUERO	PATRICIA BAXCAJAY CASTAÑO	JUANA MARTINEZ BOLTEADA	PETRA LUGO CRUZ
2) IXMIQUILPAN	5) IXMIQUILPAN	30) IXMIQUILPAN	86) REMEDIOS	580	B1	ESCUELA PRIMARIA BILINGÜE LEONA VICARIO, CALLE SIN NOMBRE, SIN NÚMERO, LOCALIDAD REMEDIOS, CÓDIGO POSTAL 42300, IXMIQUILPAN, HIDALGO, A 50 METROS DE LA DELEGACIÓN MUNICIPAL.	MATILDE ALVAREZ HERNANDEZ	MARIA FELIX CHARREZ MEZQUITE	ADRIANA DE LA CRUZ MEZQUITE	EUSEBIA CHARREZ RAFAEL	MARIA ISABEL CRUZ DE LA CRUZ	JUAN CHARREZ DURAN	ANASTASIA DOTHE PEÑA	ALEJANDRO ABREU BALTAZAR	EMILIA DE LA CRUZ DIAZ
2) IXMIQUILPAN	5) IXMIQUILPAN	30) IXMIQUILPAN	86) REMEDIOS	580	C1	ESCUELA PRIMARIA BILINGÜE LEONA VICARIO, CALLE SIN NOMBRE, SIN NÚMERO, LOCALIDAD REMEDIOS, CÓDIGO POSTAL 42300, IXMIQUILPAN, HIDALGO, A 50 METROS DE LA DELEGACIÓN MUNICIPAL.	EMETERIO CHARREZ MEZQUITE	ENRIQUETA ISIDRO TORRES	ELIZABETH CHARREZ GODHO	EDAENA CHARREZ RODRIGUEZ	MARIA CECILIA CRUZ GONZALEZ	ROBERTO CRUZ ISIDRO	LUIS DE LA CRUZ PAREDES	EUSTACIO CHARREZ ESPINO	JOSE DE LA CRUZ CRUZ
2) IXMIQUILPAN	5) IXMIQUILPAN	30) IXMIQUILPAN	21) CERRITOS REMEDIOS	581	B1	ESCUELA PRIMARIA RURAL FEDERAL LÁZARO CÁRDENAS, CALLE SIN NOMBRE, SIN NÚMERO, LOCALIDAD CERRITOS REMEDIOS, CÓDIGO POSTAL 42300, IXMIQUILPAN, HIDALGO, A UN COSTADO DE LA BIBLIOTECA COMUNITARIA.	JUDITH GUTIERREZ CRUZ	MANUEL HERNANDEZ ESPINO	YENNY ALAMILLA MEZQUITE	DULCE BIBIANA CASTILLO PEÑA	VICTOR ANTONIO HERNANDEZ HERNANDEZ	PABLO CRUZ HERNANDEZ	LENNY HERNANDEZ DE LA CRUZ	ANTONIO DEMILLON GARCIA	FIDEL HERNANDEZ DE LA CRUZ

Ubicación e Integración de Mesas Directivas de Casillas (ENCARTE)

Estado: HIDALGO

Distrito Federal	Distrito Local	Municipio	Localidad	Sección	Casilla	Ubicación	Presidenta/e	1er. Secretaria/o	2do. Secretaria/o	1er. Escrutador	2do. Escrutador	3er. Escrutador	1er. Suplente	2do. Suplente	3er. Suplente
2) IXMIQUILPAN	5) IXMIQUILPAN	30) IXMIQUILPAN	21) CERRITOS REMEDIOS	581	C1	ESCUELA PRIMARIA RURAL FEDERAL LÁZARO CÁRDENAS, CALLE SIN NOMBRE, SIN NÚMERO, LOCALIDAD CERRITOS REMEDIOS, CÓDIGO POSTAL 42300, IXMIQUILPAN, HIDALGO, A UN COSTADO DE LA BIBLIOTECA COMUNITARIA.	CARMEN MENDEZ HERNANDEZ	SELENE HERNANDEZ HERNANDEZ	ALEJANDRO ASIAIN MARTINEZ	ROSALIO ESPAÑOL RAMIREZ	TOMAS CERON CANTERO	DIONICIA ESPAÑOL DOTHE	OCTAVIANO CERON SALVADOR	MARIA FELIX GODHO TLANEPANTLA	IGNACIO HERNANDEZ HERNANDEZ
2) IXMIQUILPAN	5) IXMIQUILPAN	30) IXMIQUILPAN	37) EL ESPINO	581	E1	ESCUELA PRIMARIA BILINGÜE ADOLFO LÓPEZ MATEOS, CALLE SIN NOMBRE, SIN NÚMERO, LOCALIDAD EL ESPINO, CÓDIGO POSTAL 42313, IXMIQUILPAN, HIDALGO, A 200 METROS DEL CENTRO DE LA LOCALIDAD.	SEBASTIAN CERON LOPEZ	LAZARO JAHUEY HERNANDEZ	CAROLINA DURAZNO ROQUE	ROBERTO LOPEZ GRANADINO	CRISTINA CHARREZ CRUZ	MARTHA HERNANDEZ JAHUEY	JUAN HERNANDEZ VAQUERO	EMILIA JAHUEY DEMILLON	MARCELINA CORONA XAXNI
2) IXMIQUILPAN	5) IXMIQUILPAN	30) IXMIQUILPAN	37) EL ESPINO	581	E1C1	ESCUELA PRIMARIA BILINGÜE ADOLFO LÓPEZ MATEOS, CALLE SIN NOMBRE, SIN NÚMERO, LOCALIDAD EL ESPINO, CÓDIGO POSTAL 42313, IXMIQUILPAN, HIDALGO, A 200 METROS DEL CENTRO DE LA LOCALIDAD.	ISAI HERNANDEZ MORO	GALILEA GARCIA HERNANDEZ	ERIKA JAZMIN GARCIA SANCHEZ	LUCIO ARROYO JAHUEY	FRANCISCA HERNANDEZ CHAVEZ	TOMASA HERNANDEZ SIMON	CIRILO JAHUEY DEMILLON	ANTONIA ALAVEZ SALINAS	BENITA DOTHE PANTOJA
2) IXMIQUILPAN	5) IXMIQUILPAN	30) IXMIQUILPAN	34) DURAZNO	582	B1	ESCUELA PRIMARIA BILINGÜE CINCO DE MAYO, CALLE SIN NOMBRE, SIN NÚMERO, LOCALIDAD DURAZNO, CÓDIGO POSTAL 42300, IXMIQUILPAN, HIDALGO, FRENTE A LA CASETA TELEFÓNICA.	JOSE LUIS CORONA CRUZ	MARCO ANTONIO BALTASAR ALONSO	OFELIA DE LA CRUZ HERNANDEZ	ELVIA ESCALANTE GUERRERO	ANA LILIA MARTINEZ TORRES	GREGORIA CANTERO DE LA CRUZ	FELIPA ESCALANTE SALITRE	GUADALUPE FRANCO CRUZ	APOLONIO CORONA MARTINEZ
2) IXMIQUILPAN	5) IXMIQUILPAN	30) IXMIQUILPAN	89) SAN JUANICO	583	B1	ESCUELA PRIMARIA BILINGÜE BENITO JUÁREZ, CALLE LUIS DONALDO COLOSIO, SIN NÚMERO, LOCALIDAD SAN JUANICO, CÓDIGO POSTAL 42303, IXMIQUILPAN, HIDALGO, EN EL CENTRO DE LA LOCALIDAD.	JOSE LUIS HERNANDEZ PAULIN	ROCIO BALTAZAR LEON	ELODIA DOROTEO HERNANDEZ	ALICIA HERNANDEZ PEÑA	ROSALIO GONZALEZ TEPETATE	CUTBERTO PALMA PEÑA	JIREM HERNANDEZ FUENTES	CRISTOBAL PEREZ PAULINO	MIGUEL PAULINO PEREZ
2) IXMIQUILPAN	5) IXMIQUILPAN	30) IXMIQUILPAN	89) SAN JUANICO	583	C1	ESCUELA PRIMARIA BILINGÜE BENITO JUÁREZ, CALLE LUIS DONALDO COLOSIO, SIN NÚMERO, LOCALIDAD SAN JUANICO, CÓDIGO POSTAL 42303, IXMIQUILPAN, HIDALGO, EN EL CENTRO DE LA LOCALIDAD.	HILDA BALTAZAR MARTINEZ	ELIAZAR PEÑA PALMA	MELITON HERNANDEZ GARCIA	ESPERANZA DOROTEO LEON	ROBERTO MARTINEZ BARQUERA	JUANA BOJAY TACTHON	MARVIN PALMA TIERRABLANCA	BENJAMIN HERNANDEZ MENDOZA	JUANA PEREZ HUAPILLA
2) IXMIQUILPAN	5) IXMIQUILPAN	30) IXMIQUILPAN	53) LAZARO CÁRDENAS	584	B1	ESCUELA PRIMARIA GENERAL CUAUHTÉMOC, CALLE SIN NOMBRE, SIN NÚMERO, LOCALIDAD LÁZARO CÁRDENAS, CÓDIGO POSTAL 42300, IXMIQUILPAN, HIDALGO, A UN COSTADO DE SERVICIOS REGIONALES.	ARLETH AYELEN HERNANDEZ CHARREZ	AURORA HERNANDEZ CORTEZ	CRESCENCIA CANTERO HUAPILLA	ROSALIA CRUZ PEÑA	ISMAEL HERNANDEZ MONTUFAR	VICTOR CRUZ FLORES	RAYMUNDO ESCALANTE TORRES	MARIO FLORES BARQUERA	JULIETA LARA FLORES
2) IXMIQUILPAN	5) IXMIQUILPAN	30) IXMIQUILPAN	46) LA HEREDAD	585	B1	ESCUELA PRIMARIA GENERAL FRAY BARTOLOMÉ DE LAS CASAS, CALLE SIN NOMBRE, SIN NÚMERO, LOCALIDAD LA HEREDAD, CÓDIGO POSTAL 42300, IXMIQUILPAN, HIDALGO, A UN COSTADO DEL JARDÍN DE NIÑOS FRAY BARTOLOMÉ DE LAS CASAS.	MELISSA CANTERO FLORES	MARCO ANTONIO CANTERO TORRES	MARTHA LAURA CANTERO TORRES	HERIBERTO CANTERO PEREZ	JAVIER CANTERO MARTINEZ	ROBERTA GONZALEZ RESENDIZ	HERIBERTO CANTERO FLORES	ARELI CANTERO PEREZ	ROSARIO GONZALEZ MORALES
2) IXMIQUILPAN	5) IXMIQUILPAN	30) IXMIQUILPAN	92) SAN PEDRO CAPULA	586	B1	ESCUELA PRIMARIA GENERAL IGNACIO ZARAGOZA, AVENIDA REVOLUCIÓN, SIN NÚMERO, LOCALIDAD SAN PEDRO CAPULA, CÓDIGO POSTAL 42300, IXMIQUILPAN, HIDALGO, ATRÁS DEL JARDÍN DE NIÑOS.	YARELI ALDAMA VAQUERO	HECTOR CORTES TELLEZ	EUSEBIA CRUZ GARCIA	JOSE BOXTHA CORTES	MARIA DE LA CRUZ XAXNI	LUIS ANTONIO ORO PALMA	MARGARITA BOXTHA VAQUERO	PATRICIA ALDAMA CERRO	MACARIA DE LA CRUZ CANJAY
2) IXMIQUILPAN	5) IXMIQUILPAN	30) IXMIQUILPAN	105) EL MIRADOR	586	E1	CENTRO DE EDUCACIÓN PREESCOLAR INDÍGENA GABRIELA MISTRAL, AVENIDA PRINCIPAL, SIN NÚMERO, LOCALIDAD EL MIRADOR, CÓDIGO POSTAL 42325, IXMIQUILPAN, HIDALGO, EN EL CENTRO DE LA LOCALIDAD.	LORENA ALDAMA BOXTHA	CYNTHIA LUGO ORTIZ	JOHNNY ALMARAZ CERRO	CESAR CERRO VAQUERO	CAROLINA MARTINEZ TREJO	MARIA DE LOS ANGELES HERNANDEZ PEDRAZA	PORFIRIA GARCIA MEZQUITE	ALEJANDRA GARCIA PEREZ	ANAHI CEBALLOS MARTINEZ

Ubicación e Integración de Mesas Directivas de Casillas (ENCARTE)

Estado: HIDALGO

Distrito Federal	Distrito Local	Municipio	Localidad	Sección	Casilla	Ubicación	Presidenta/e	1er. Secretaria/o	2do. Secretaria/o	1er. Escrutador	2do. Escrutador	3er. Escrutador	1er. Suplente	2do. Suplente	3er. Suplente
2) IXMIQUILPAN	5) IXMIQUILPAN	30) IXMIQUILPAN	5) EL ARENALITO	587	B1	ESCUELA PRIMARIA BENITO JUÁREZ, CALLE SIN NOMBRE, SIN NÚMERO, LOCALIDAD EL ARENALITO, CÓDIGO POSTAL 42300, IXMIQUILPAN, HIDALGO, SOBRE EL BOULEVARD.	JAQUELINE ABIGAIL JAHUEY HOMBRE	ABRIL MARTINEZ HERNANDEZ	ELIZABETH GUADARRAMA NANDO	DANIELA JAHUEY ORTA	LUIS DAVID FLORES OLIVA	EPIFANIA HERNANDEZ TORRES	JULISSA MARTINEZ SIMON	ELEUTERIA FLORES DOTHE	LUISA HERNANDEZ HERNANDEZ
2) IXMIQUILPAN	5) IXMIQUILPAN	30) IXMIQUILPAN	62) EL MANDHO	588	B1	ESCUELA PRIMARIA GENERAL JOSÉ MARÍA MORELOS, CALLE SIN NOMBRE, SIN NÚMERO, LOCALIDAD EL MANDHO, CÓDIGO POSTAL 42300, IXMIQUILPAN, HIDALGO, FRENTE AL KIOSCO.	LUIS ANGEL HERNANDEZ HERNANDEZ	RIGOBERTO CORONA CORONA	MONICA GODINEZ GUERRERO	CORNELIO CORONA TOVAR	BIBIANA CORONA CRUZ	PABLO ESCAMILLA NICOLAS	MARCELA DE LA CRUZ GUTIERREZ	JUAN DE DIOS CRUZ OLVERA	GREGORIA ORTIZ CHAVEZ
2) IXMIQUILPAN	5) IXMIQUILPAN	30) IXMIQUILPAN	62) EL MANDHO	588	C1	ESCUELA PRIMARIA GENERAL JOSÉ MARÍA MORELOS, CALLE SIN NOMBRE, SIN NÚMERO, LOCALIDAD EL MANDHO, CÓDIGO POSTAL 42300, IXMIQUILPAN, HIDALGO, FRENTE AL KIOSCO.	MARIBEL DE LA CRUZ TEPETATE	CELEDONIA ESCAMILLA CIRIACO	PABLO MENDOZA DE LA CRUZ	MARIA CORNEJO PALMA	JUAN CARLOS CORONA RAMOS	CATALINA MARTINEZ RAMIREZ	LIZETH ALAVEZ MARCOS	RICARDO ESCAMILLA NICOLAS	MATILDE MORALES TAVERA
2) IXMIQUILPAN	5) IXMIQUILPAN	30) IXMIQUILPAN	31) EL DEXTHO	589	B1	ESCUELA PRIMARIA MIGUEL HIDALGO, CALLE MIGUEL HIDALGO, SIN NÚMERO, LOCALIDAD EL DEXTHO, CÓDIGO POSTAL 42302, IXMIQUILPAN, HIDALGO, FRENTE AL AUDITORIO DE LA LOCALIDAD.	LORENA GODINEZ LORENZO	DANIELA PEREZ CHAVEZ	JOSE LUIS GODINEZ PEREZ	CATARINO HERNANDEZ MENDOZA	ALEJANDRA BOTHI CHAVEZ	HIPOLITO MENDOZA PEREZ	PACIANO CHAVEZ GODINEZ	VICTORIA LUNA ROMERO	MATILDE BOTHI MENDOZA
2) IXMIQUILPAN	5) IXMIQUILPAN	30) IXMIQUILPAN	49) IGNACIO LOPEZ RAYON	590	B1	ESCUELA PRIMARIA GENERAL LÁZARO CÁRDENAS, CALLE SOR JUANA INÉS DE LA CRUZ, SIN NÚMERO, LOCALIDAD IGNACIO LÓPEZ RAYÓN, CÓDIGO POSTAL 42302, IXMIQUILPAN, HIDALGO, A UN COSTADO DE LA DELEGACIÓN MUNICIPAL Y KIOSCO.	EFRAIN CORONA HERNANDEZ	ALICIA LARA BOTHI	YOALY YESSENIA CORONA QUITERIO	MARIELA CANO MENDOZA	MARIBEL GONZALEZ SANCHEZ	ALICIA HERNANDEZ CRUZ	CLAUDIA LOPEZ RESENDIZ	JOSEFINA MARTINEZ TEPETATE	DALIA CORONA MONTER
2) IXMIQUILPAN	5) IXMIQUILPAN	30) IXMIQUILPAN	49) IGNACIO LOPEZ RAYON	590	C1	ESCUELA PRIMARIA GENERAL LÁZARO CÁRDENAS, CALLE SOR JUANA INÉS DE LA CRUZ, SIN NÚMERO, LOCALIDAD IGNACIO LÓPEZ RAYÓN, CÓDIGO POSTAL 42302, IXMIQUILPAN, HIDALGO, A UN COSTADO DE LA DELEGACIÓN MUNICIPAL Y KIOSCO.	SEBASTIAN MENDOZA CRUZ	ALMA NOELIA CORONA GUTIERREZ	ROSA ARELI CORONA TORRES	NAYELI CERRITO MORALES	ANA MARIA HERNANDEZ CORONA	MARIBEL HERNANDEZ SAUS	PABLO MARTINEZ CRUZ	LIDIA MENDOZA CHARREZ	MELITON MEJAY MIRANDA
2) IXMIQUILPAN	5) IXMIQUILPAN	30) IXMIQUILPAN	41) FELIPE ANGELES	591	B1	CANCHA DE BASKETBOL, AVENIDA DE LA AMISTAD, NÚMERO 37, LOCALIDAD FELIPE ANGELES, CÓDIGO POSTAL 42300, IXMIQUILPAN, HIDALGO, A UN COSTADO DE LA DELEGACIÓN MUNICIPAL.	ESMERALDA ORTEGA CRUZ	PEDRO LOPEZ QUEZADA	RAUL LABRA HERNANDEZ	MARIA GUADALUPE ENCINO LOPEZ	MARGARITA ROSAS ROJAS	JORGE GARCIA OTERO	JUAN CARLOS MARTINEZ GONZALEZ	ALBERTA BARRERA SANCHEZ	BENJAMIN LOPEZ QUEZADA
2) IXMIQUILPAN	5) IXMIQUILPAN	30) IXMIQUILPAN	41) FELIPE ANGELES	591	C1	CANCHA DE BASKETBOL, AVENIDA DE LA AMISTAD, NÚMERO 37, LOCALIDAD FELIPE ANGELES, CÓDIGO POSTAL 42300, IXMIQUILPAN, HIDALGO, A UN COSTADO DE LA DELEGACIÓN MUNICIPAL.	MAYRA ROCIO ORTEGA CRUZ	SALVADOR SANCHEZ TRINIDAD	PEDRO CHAVEZ TREJO	ROSENDO GARAY MELO	LUZ MARIA CRUZ OLGUIN	FIDEL HERNANDEZ BELTRAN	MARIA CRISTINA QUEZADA GARCIA	GABRIEL CERVANTES MEZQUITE	JOSE GARCIA CRUZ
2) IXMIQUILPAN	5) IXMIQUILPAN	30) IXMIQUILPAN	39) LA ESTACION	592	B1	SALA DE JUNTAS DE LA COMUNIDAD, CARRETERA PRINCIPAL, SIN NÚMERO, LOCALIDAD LA ESTACIÓN, CÓDIGO POSTAL 42300, IXMIQUILPAN, HIDALGO, FRENTE A LA ESCUELA PRIMARIA ADOLFO LÓPEZ MATEOS.	JUAN GARCIA LUGO	ARELY LUGO HERNANDEZ	OLGA ACOSTA MONTOYA	GREGORIA BAGUI HUERTA	NELLY PEREZ BALTAZAR	PABLO QUEZADA HERNANDEZ	EMILIA PEREZ LUGO	ROBERTO QUEZADA HERNANDEZ	MANUELA GARCIA LOPEZ
2) IXMIQUILPAN	5) IXMIQUILPAN	30) IXMIQUILPAN	69) EL NITH	593	B1	CANCHA TECHADA DE LA DELEGACIÓN MUNICIPAL, PLAZA JULIO TORRES, NÚMERO 1, LOCALIDAD EL NITH, CÓDIGO POSTAL 42300, IXMIQUILPAN, HIDALGO, A UN COSTADO DE LA ESCUELA PRIMARIA SOR JUANA INÉS DE LA CRUZ.	GRACIELA MORAN VILLAFUERTE	JORGE DAMIAN ROBERTO	DIANA BERENICE BIÑUELO SANTOS	BRISA KARELI GUERRERO GOMEZ	CATALINA GARCIA NANDHO	GUADALUPE CRUZ MELCHOR	MARIA FELICITAS CANJAY PAREDES	ROSALBA GARCIA NANDHO	CIRILA DAMIAN GALARZA

Ubicación e Integración de Mesas Directivas de Casillas (ENCARTE)

Estado: HIDALGO

Distrito Federal	Distrito Local	Municipio	Localidad	Sección	Casilla	Ubicación	Presidenta/e	1er. Secretaria/o	2do. Secretaria/o	1er. Escrutador	2do. Escrutador	3er. Escrutador	1er. Suplente	2do. Suplente	3er. Suplente
2) IXMIQUILPAN	5) IXMIQUILPAN	30) IXMIQUILPAN	69) EL NITH	593	C1	CANCHA TECHADA DE LA DELEGACIÓN MUNICIPAL, PLAZA JULIO TORRES, NÚMERO 1, LOCALIDAD EL NITH, CÓDIGO POSTAL 42300, IXMIQUILPAN, HIDALGO, A UN COSTADO DE LA ESCUELA PRIMARIA SOR JUANA INÉS DE LA CRUZ.	ALBINO ALAMILLA TEPETATE	KARLA DAINN DAMIAN LOPEZ	LILIA CRUZ TIXTHA	CLEMENCIA HERNANDEZ MOLINA	ERISELDA BENITEZ RAMOS	ANA MARIA HERNANDEZ AVILA	BENJAMIN CLEMENTE CATALAN	MIRIAM MACOTELA ORTIZ	ALICIA GONZALEZ CORONA
2) IXMIQUILPAN	5) IXMIQUILPAN	30) IXMIQUILPAN	69) EL NITH	593	C2	CANCHA TECHADA DE LA DELEGACIÓN MUNICIPAL, PLAZA JULIO TORRES, NÚMERO 1, LOCALIDAD EL NITH, CÓDIGO POSTAL 42300, IXMIQUILPAN, HIDALGO, A UN COSTADO DE LA ESCUELA PRIMARIA SOR JUANA INÉS DE LA CRUZ.	ALMA RUBY CATALAN GARCIA	JAQUELINE OTERO BIÑUELO	ALEXIS GARCIA FLORES	ITZEL CATALAN CORONA	ABRAHAM CARRERA ANGELES	SARAI JAHUEY AGUAZUL	RODOLFO GABRIEL VELAZQUEZ	CASIMIRO CATALAN LUGO	ALICIA ALVELO FELIPE
2) IXMIQUILPAN	5) IXMIQUILPAN	30) IXMIQUILPAN	10) BOTENGUEDHO	593	E1	ESCUELA PRIMARIA GENERAL VICENTE GUERRERO, AVENIDA 5 DE MAYO, NÚMERO 2, LOCALIDAD BOTENGUEDHO, CÓDIGO POSTAL 42325, IXMIQUILPAN, HIDALGO, ATRÁS DE LA DELEGACIÓN MUNICIPAL.	REBECA CRUZ OROPEZA	CELEMI ANALI IBARRA ROMERO	FRANCISCO JAVIER DAMIAN CORONA	MARCO ANTONIO MARTINEZ HERNANDEZ	ROBERTO BADILLO FLORES	MANUEL ACOSTA LUGO	JERONIMO AGUILAR CATALAN	MIGUEL GERARDO MELCHOR	BRAULIO GARCIA DE LA CRUZ
2) IXMIQUILPAN	5) IXMIQUILPAN	30) IXMIQUILPAN	10) BOTENGUEDHO	593	E1C1	ESCUELA PRIMARIA GENERAL VICENTE GUERRERO, AVENIDA 5 DE MAYO, NÚMERO 2, LOCALIDAD BOTENGUEDHO, CÓDIGO POSTAL 42325, IXMIQUILPAN, HIDALGO, ATRÁS DE LA DELEGACIÓN MUNICIPAL.	MARIA ISABEL GERARDO FEDERICO	LUIS ALBERTO AGUILAR MEZQUITE	JHONATAN GARAY MARTINEZ	JOSE GERARDO JAHUEY	FELIX BADILLO OROPEZA	NOHEMI HERNANDEZ AVILA	JOSE ANTONIO JIMENEZ CHAVEZ	RODRIGO CATALAN OROPEZA	BEATRIZ GONZALEZ LARA
2) IXMIQUILPAN	5) IXMIQUILPAN	30) IXMIQUILPAN	78) PANALES	594	B1	ESCUELA PRIMARIA GENERAL PEDRO ROMERO DE TERREROS, CALLE SIN NOMBRE, SIN NÚMERO, LOCALIDAD PANALES, CÓDIGO POSTAL 42320, IXMIQUILPAN, HIDALGO, FRENTE AL JARDÍN PRINCIPAL.	SOTERO CRUZ MARTINEZ	PAOLA YASELI QUITERIO JARA	MANUEL CRUZ CRUZ	YESENIA CRUZ CASTRO	JAQUELINE ESPINOZA MEDINA	ANA KAREN JIMENEZ CRUZ	EDELIA CRUZ MONTER	PATRICIA JIMENEZ SALAS	J. MATILDE CRUZ MARTINEZ
2) IXMIQUILPAN	5) IXMIQUILPAN	30) IXMIQUILPAN	78) PANALES	594	C1	ESCUELA PRIMARIA GENERAL PEDRO ROMERO DE TERREROS, CALLE SIN NOMBRE, SIN NÚMERO, LOCALIDAD PANALES, CÓDIGO POSTAL 42320, IXMIQUILPAN, HIDALGO, FRENTE AL JARDÍN PRINCIPAL.	JESUS CRUZ MEDINA	AYLEEN HERNANDEZ HERNANDEZ	ADI AZAREEL GOMEZ OLGUIN	MARISELA CRUZ CRUZ	ELIZABETH GARAY OLGUIN	SILVIA MARTINEZ HERNANDEZ	LUCIA DAJUI CRUZ	MAURICIA HERRERA MONTESINOS	JOSE HUAPILLA DAJUI
2) IXMIQUILPAN	5) IXMIQUILPAN	30) IXMIQUILPAN	78) PANALES	594	C2	ESCUELA PRIMARIA GENERAL PEDRO ROMERO DE TERREROS, CALLE SIN NOMBRE, SIN NÚMERO, LOCALIDAD PANALES, CÓDIGO POSTAL 42320, IXMIQUILPAN, HIDALGO, FRENTE AL JARDÍN PRINCIPAL.	ROSA ISELA DE LA CRUZ CRUZ	JOSE RODOLFO HERNANDEZ MONTIEL	HORTENCIA ALVAREZ HUAPILLA	ELIZABETH CRUZ TREJO	DANIELA NAOMI HERNANDEZ RIVAS	JOSE LUIS GARAY SANCHEZ	ALEJANDRO DAJUI MENDOZA	MARIA FELIX CRUZ CRUZ	JOSEFINA BRAVO MARTIN
2) IXMIQUILPAN	5) IXMIQUILPAN	30) IXMIQUILPAN	78) PANALES	594	C3	ESCUELA PRIMARIA GENERAL PEDRO ROMERO DE TERREROS, CALLE SIN NOMBRE, SIN NÚMERO, LOCALIDAD PANALES, CÓDIGO POSTAL 42320, IXMIQUILPAN, HIDALGO, FRENTE AL JARDÍN PRINCIPAL.	GABRIEL LARA MENDOZA	ESMERALDA CORTES SANTANA	ALMA DEYANIRA AVILA ORTIZ	CARLOS ALBERTO DEZHA HUAPILLA	ALAN GEOVANNI MARTINEZ HERNANDEZ	MARIA SOLEDAD HERNANDEZ HERNANDEZ	GUADALUPE DE LA CRUZ MARTINEZ	CATARINA BRAVO MARTIN	ELIA CRUZ HERNANDEZ
2) IXMIQUILPAN	5) IXMIQUILPAN	30) IXMIQUILPAN	33) DIOS PADRE	596	B1	ESCUELA PRIMARIA GENERAL RAFAEL VEGA SÁNCHEZ, CALLE SIN NOMBRE, SIN NÚMERO, LOCALIDAD DIOS PADRE, CÓDIGO POSTAL 42320, IXMIQUILPAN, HIDALGO, FRENTE A LA PLAZA PRINCIPAL DE LA LOCALIDAD.	MARIA GENOVEVA MARTINEZ RESENDIZ	ALEJANDRA SELENE HERNANDEZ ROJAS	ILLIAN CITLALLY CONTRERAS MONTIEL	IVAN CONTRERAS CIPRIANO	MARIA SANDIVEL HERNANDEZ SANCHEZ	VLADIMIR LOZANO LORA	BEATRIZ CHAVEZ MARTINEZ	SELENA IRIDIAN BAUTISTA TREJO	TOMASA CONTRERAS VAZQUEZ
2) IXMIQUILPAN	5) IXMIQUILPAN	30) IXMIQUILPAN	33) DIOS PADRE	596	C1	ESCUELA PRIMARIA GENERAL RAFAEL VEGA SÁNCHEZ, CALLE SIN NOMBRE, SIN NÚMERO, LOCALIDAD DIOS PADRE, CÓDIGO POSTAL 42320, IXMIQUILPAN, HIDALGO, FRENTE A LA PLAZA PRINCIPAL DE LA LOCALIDAD.	YAZMIN ESPINDOLA HERNANDEZ	EDGAR ISIDRO CERVANTES	RAUL DAMIAN RAFAEL	OSCAR DANIEL PEREZ ROMERO	VERONICA YARED LOPEZ CRUZ	HERMELINDA ESCOBAR GOMEZ	MARIA IRAIS GUERRERO BADILLO	TOMAS CONTRERAS GARCIA	PASCUALA HERNANDEZ GARCIA

Ubicación e Integración de Mesas Directivas de Casillas (ENCARTE)

Estado: HIDALGO

Distrito Federal	Distrito Local	Municipio	Localidad	Sección	Casilla	Ubicación	Presidenta/e	1er. Secretaria/o	2do. Secretaria/o	1er. Escrutador	2do. Escrutador	3er. Escrutador	1er. Suplente	2do. Suplente	3er. Suplente
2) IXMIQUILPAN	5) IXMIQUILPAN	30) IXMIQUILPAN	33) DIOS PADRE	596	C2	ESCUELA PRIMARIA GENERAL RAFAEL VEGA SÁNCHEZ, CALLE SIN NOMBRE, SIN NÚMERO, LOCALIDAD DIOS PADRE, CÓDIGO POSTAL 42320, IXMIQUILPAN, HIDALGO, FRENTE A LA PLAZA PRINCIPAL DE LA LOCALIDAD.	ANGEL JAHIR ESPINOZA NUBE	FERNANDA MAHELET LOPEZ MARTIN	ANDRES RAFAEL CORONA DOMINGUEZ	ANGELICA ESCOBAR SANTANA	BERENICE LILIANA MARTINEZ RESENDIZ	ALEJANDRA CIPRIANO MERIDA	MACARIO BENJAMIN MARTINEZ PEÑA	RUPERTA CONTRERAS GARCIA	CIPRIANA MARIA GABINO CRUZ
2) IXMIQUILPAN	5) IXMIQUILPAN	30) IXMIQUILPAN	51) JULIAN VILLAGRAN	597	B1	ESCUELA PRIMARIA AUGUSTO CESAR SANDINO, CALLE MONTERREY, NÚMERO 2, COLONIA CENTRO, JULIÁN VILLAGRÁN, CÓDIGO POSTAL 42300, IXMIQUILPAN, HIDALGO, FRENTE AL PUENTE PEATONAL.	AMISADAI ARTEAGA MORAN	ASHLY ABIGAIL MENDOZA PEREZ	LAURA HERNANDEZ GARCIA	MATILDE BARRANCO MENDOZA	BENJAMIN GARCIA HERNANDEZ	EUSEBIO LUCIANO RAMIREZ	EPIFANIO LOPEZ ORTIZ	ESTELA GARCIA PEREZ	ALBERTA APOLINAR HERNANDEZ
2) IXMIQUILPAN	5) IXMIQUILPAN	30) IXMIQUILPAN	51) JULIAN VILLAGRAN	597	C1	ESCUELA PRIMARIA AUGUSTO CESAR SANDINO, CALLE MONTERREY, NÚMERO 2, COLONIA CENTRO, JULIÁN VILLAGRÁN, CÓDIGO POSTAL 42300, IXMIQUILPAN, HIDALGO, FRENTE AL PUENTE PEATONAL.	YLIAN CITLALY GARDUÑO CORTES	AILYN NALLIBETH MENDOZA ZENIL	RICARDO HERNANDEZ PEREZ	ARIADNA VAZQUEZ PEREZ	JAVIER GARCIA HERNANDEZ	EUSEBIO MENDOZA CORONA	MARGARITA LUCIANO RAMIREZ	ELEUTERIO LEONARDO HERNANDEZ	DIANA ESMERALDA HERNANDEZ CLEMENTE
2) IXMIQUILPAN	5) IXMIQUILPAN	30) IXMIQUILPAN	51) JULIAN VILLAGRAN	597	C2	ESCUELA PRIMARIA AUGUSTO CESAR SANDINO, CALLE MONTERREY, NÚMERO 2, COLONIA CENTRO, JULIÁN VILLAGRÁN, CÓDIGO POSTAL 42300, IXMIQUILPAN, HIDALGO, FRENTE AL PUENTE PEATONAL.	BERNARDA MARCOS SALVADOR	BLANCA YUSELMIC ALONSO HERNANDEZ	JOSE GUADALUPE LUCIANO SALMORAN	ARACELI CATHI BOTHO	RAUL ANGEL HERNANDEZ ALONSO	EDITH MENDOZA PEREZ	GLORIA ALONSO PEREZ	PABLO LEONARDO HERNANDEZ	ADALBERTA LEONARDO HERNANDEZ
2) IXMIQUILPAN	5) IXMIQUILPAN	30) IXMIQUILPAN	51) JULIAN VILLAGRAN	597	C3	ESCUELA PRIMARIA AUGUSTO CESAR SANDINO, CALLE MONTERREY, NÚMERO 2, COLONIA CENTRO, JULIÁN VILLAGRÁN, CÓDIGO POSTAL 42300, IXMIQUILPAN, HIDALGO, FRENTE AL PUENTE PEATONAL.	TOMAS MENDOZA CATALAN	LIZBETH GARCIA ORTIZ	MARIA LIZBETH LEONARDO ZENIL	HERMINIA FAUSTINO HERNANDEZ	LESLIE LUCIANO PEREZ	HILDA TORRES HERNANDEZ	ERIKA CORNEJO PEREZ	GABRIEL MENDOZA PEREZ	APOLONIA MENDOZA ANAYA
2) IXMIQUILPAN	5) IXMIQUILPAN	30) IXMIQUILPAN	15) CANTINELA	598	B1	ESCUELA PRIMARIA BILINGÜE LÁZARO CÁRDENAS, CAMINO BLANCO, SIN NÚMERO, LOCALIDAD CANTINELA, CÓDIGO POSTAL 42300, IXMIQUILPAN, HIDALGO, A 100 METROS DE LA AVENIDA LÁZARO CÁRDENAS.	JOSE ENRIQUE PEÑA MEZQUITE	ELIUD EMANUEL MACHUCA CANJAY	DULCE SARAHI CAMINO PEREZ	EVELYN CANTERA HERNANDEZ	GLORIA HERNANDEZ ELIZALDE	DAVID GUADALUPE CHAVEZ VARGAS	MARIA DEL CARMEN CANJAY QUEZADA	YOLANDA CHAVARRIA FLORES	PATRICIA CANTERA FLORES
2) IXMIQUILPAN	5) IXMIQUILPAN	30) IXMIQUILPAN	15) CANTINELA	598	C1	ESCUELA PRIMARIA BILINGÜE LÁZARO CÁRDENAS, CAMINO BLANCO, SIN NÚMERO, LOCALIDAD CANTINELA, CÓDIGO POSTAL 42300, IXMIQUILPAN, HIDALGO, A 100 METROS DE LA AVENIDA LÁZARO CÁRDENAS.	IRMA GOMEZ MARTINEZ	ALEJANDRO CAMINO GONZALEZ	HECTOR IVAN CAMINO PEREZ	HEIDY ITZEL GARCIA LORA	MARLENE JASMIN HERNANDEZ XX	PERLA VILLA PEREZ	RICARDO CANO MARTINEZ	ALBERTA VANESSA LOZANO CORTEZ	PASCUAL CHAVARRIA MUNDO
2) IXMIQUILPAN	5) IXMIQUILPAN	30) IXMIQUILPAN	98) VALANTE	599	B1	ESCUELA PRIMARIA BILINGÜE SOR JUANA INÉS DE LA CRUZ, CALLE SIN NOMBRE, SIN NÚMERO, LOCALIDAD VALANTE, CÓDIGO POSTAL 42300, IXMIQUILPAN, HIDALGO, FRENTE AL ESTABLO.	OSCAR BARRERA ALVARADO	EMILIANA FLORES HERNANDEZ	DARINA ZALLETZY GUTIERREZ RAMOS	SAIRA JANETH LOPEZ BASILIO	SANDRA FLORES TORRES	RAQUEL CORONA MONTOYA	GLORIA FLORES TORRES	SERGIO BENITEZ TREJO	REYNALDO CALIXTO SANTOS
2) IXMIQUILPAN	5) IXMIQUILPAN	30) IXMIQUILPAN	83) PUEBLO NUEVO	600	B1	ESCUELA PRIMARIA ANA MARÍA BERLANGA, CALLE SIN NOMBRE, SIN NÚMERO, LOCALIDAD PUEBLO NUEVO, CÓDIGO POSTAL 42300, IXMIQUILPAN, HIDALGO, FRENTE AL JARDÍN DE NIÑOS.	JUAN CARLOS DAMIAN MENDOZA	OSCAR ALBERTO PEREZ RIVERA	CAROLINA CAZUELA BIÑUELO	FLOR GARDENIA ANTONIO CAMPANILLA	RODRIGO CAZUELA CANJAY	INES BIÑUELO MENDOZA	RAQUEL CAZUELA BIÑUELO	EVA BIÑUELO MARTINEZ	FEDERICO BIÑUELO CAZUELA
2) IXMIQUILPAN	5) IXMIQUILPAN	30) IXMIQUILPAN	83) PUEBLO NUEVO	600	C1	ESCUELA PRIMARIA ANA MARÍA BERLANGA, CALLE SIN NOMBRE, SIN NÚMERO, LOCALIDAD PUEBLO NUEVO, CÓDIGO POSTAL 42300, IXMIQUILPAN, HIDALGO, FRENTE AL JARDÍN DE NIÑOS.	OLIVIA BIÑUELO PEREZ	MARISOL CAZUELA JAHUEY	LUIS ANTONIO BIÑUELO BIÑUELO	GRACIELA BIÑUELO CAZUELA	DANIELA MICHELLE CERVANTES GABRIEL	SALVADOR BIÑUELO VENTURA	RAUL BIÑUELO BIÑUELO	MARIA ELENA CAZUELA BIÑUELO	ADELA BIÑUELO CAZUELA

Ubicación e Integración de Mesas Directivas de Casillas (ENCARTE)

Estado: HIDALGO

Distrito Federal	Distrito Local	Municipio	Localidad	Sección	Casilla	Ubicación	Presidenta/e	1er. Secretaria/o	2do. Secretaria/o	1er. Escrutador	2do. Escrutador	3er. Escrutador	1er. Suplente	2do. Suplente	3er. Suplente
2) IXMIQUILPAN	5) IXMIQUILPAN	30) IXMIQUILPAN	97) TEPHE	601	B1	JARDÍN DE NIÑOS JUSTO SIERRA, CAMINO A PUEBLO NUEVO, SIN NÚMERO, LOCALIDAD TEPHÉ, CÓDIGO POSTAL 42300, IXMIQUILPAN, HIDALGO, FRENTE A LA PLAZUELA PRINCIPAL.	BACILIA AZPEITIA MUNDO	APOLONIO LABRA ROMERO	MARTHA LILIA FLORES TREJO	ISMAEL IDAIR MARCELO CASTELLANOS	ASUNCION ISAURO MARTINEZ MARTINEZ	MARIA YANIN HERNANDEZ LOPEZ	CATALINA BIÑUELO MARTIN	JUANA GUTIERREZ CALLEJAS	ALAN RAUL AVILA MONTIEL
2) IXMIQUILPAN	5) IXMIQUILPAN	30) IXMIQUILPAN	97) TEPHE	601	C1	JARDÍN DE NIÑOS JUSTO SIERRA, CAMINO A PUEBLO NUEVO, SIN NÚMERO, LOCALIDAD TEPHÉ, CÓDIGO POSTAL 42300, IXMIQUILPAN, HIDALGO, FRENTE A LA PLAZUELA PRINCIPAL.	SERGIO RANGEL MARCELO	LUCIA MARTINEZ ANGELES	ELIA AVALOS TORRES	ISRAEL MARTIN MENDIETA	ALBERTO MONZALVO MONTAÑO	JAZMIN MUNDO MONTIEL	BERNARDINA CERRITO VILLEDA	BRAULIO MARTIN TORRES	GREGORIA MARCELO VILLEDA
2) IXMIQUILPAN	5) IXMIQUILPAN	30) IXMIQUILPAN	97) TEPHE	601	C2	JARDÍN DE NIÑOS JUSTO SIERRA, CAMINO A PUEBLO NUEVO, SIN NÚMERO, LOCALIDAD TEPHÉ, CÓDIGO POSTAL 42300, IXMIQUILPAN, HIDALGO, FRENTE A LA PLAZUELA PRINCIPAL.	SOFIA CRUZ OLGUIN	ERICK YURIEL GARCIA ORTEGA	JOSE ALFREDO AZPEITIA FUENTES	ALEJANDRA MARTIN MONTIEL	YANELI MORO OLGUIN	MARIA DE LOURDES ANGELES BAUTISTA	CATALINA CRUZ BAUTISTA	BENITO MARTINEZ TORRES	SILVIA CIPRIANO LOPEZ
2) IXMIQUILPAN	5) IXMIQUILPAN	30) IXMIQUILPAN	97) TEPHE	601	C3	JARDÍN DE NIÑOS JUSTO SIERRA, CAMINO A PUEBLO NUEVO, SIN NÚMERO, LOCALIDAD TEPHÉ, CÓDIGO POSTAL 42300, IXMIQUILPAN, HIDALGO, FRENTE A LA PLAZUELA PRINCIPAL.	SANDRA NAYELI GONZALEZ MAXIMINO	HECTOR IVAN AVALOS TORRES	MARBELLA CRUZ VILLANUEVA	ROSA LINDA MARTINEZ BRUNO	ALEX MORO TREJO	LISSET BAUTISTA CERRITO	ANAHI CRUZ SANJUAN	ALBERTO MORAN MARTINEZ	RAMON MONTIEL GONZALEZ
2) IXMIQUILPAN	5) IXMIQUILPAN	30) IXMIQUILPAN	7) EL BARRIDO	602	B1	ESCUELA PRIMARIA JOSÉ MARÍA MORELOS, AVENIDA LOS MANANTIALES, SIN NÚMERO, LOCALIDAD EL BARRIDO, CÓDIGO POSTAL 42300, IXMIQUILPAN, HIDALGO, A 200 METROS DE LA DELEGACIÓN MUNICIPAL.	MARIA GUADALUPE CORONA OLGUIN	JUDITH HERNANDEZ OLGUIN	JOSE JUAN BARRERA ROJO	ROBERTO CARLOS BAUTISTA XX	MA. TABITA CHAVEZ OTERO	ELENA CIPRIANO PEREZ	CITLALLI FRANCISCO CORNEJO	CESAR CERON NEGRETE	ERGIA GARCIA MUÑOZ
2) IXMIQUILPAN	5) IXMIQUILPAN	30) IXMIQUILPAN	7) EL BARRIDO	602	C1	ESCUELA PRIMARIA JOSÉ MARÍA MORELOS, AVENIDA LOS MANANTIALES, SIN NÚMERO, LOCALIDAD EL BARRIDO, CÓDIGO POSTAL 42300, IXMIQUILPAN, HIDALGO, A 200 METROS DE LA DELEGACIÓN MUNICIPAL.	OLIVIA CRUZ BAUTISTA	YOLANDA ACOSTA SIMON	BEATRIZ BASURTO CRUZ	VIRGINIA ANGELES HERNANDEZ	IRMA CIPRIANO ORTIZ	ROSA HILDA FERRUZQUIA HERNANDEZ	SIMON BAUTISTA OLGUIN	MA. DE LA PIEDAD CORNEJO DOMINGUEZ	ROBERTA CANTERO TORRES
2) IXMIQUILPAN	5) IXMIQUILPAN	30) IXMIQUILPAN	96) TAXADHO	603	B1	ESCUELA PRIMARIA BILINGÜE ÁLVARO OBREGÓN, CARRETERA MÉXICO LAREDO, SIN NÚMERO, LOCALIDAD TAXADHÓ, CÓDIGO POSTAL 42300, IXMIQUILPAN, HIDALGO, A 30 METROS DEL PUENTE PEATONAL.	FELIX DIMAS ALDAZ	ABIGAIL ACOSTA MARTIN	ALEJANDRA MENDOZA PEREZ	TEOFILO VILLA BAUTISTA	ANA PATRICIA FLORES FLORES	JORGE GARCIA TORRES	OLEGARIA MARTINEZ ORTIZ	NORMA LILIA ACOSTA CAMPANILLA	JUAN ORTIZ GONZALEZ
2) IXMIQUILPAN	5) IXMIQUILPAN	30) IXMIQUILPAN	96) TAXADHO	603	C1	ESCUELA PRIMARIA BILINGÜE ÁLVARO OBREGÓN, CARRETERA MÉXICO LAREDO, SIN NÚMERO, LOCALIDAD TAXADHÓ, CÓDIGO POSTAL 42300, IXMIQUILPAN, HIDALGO, A 30 METROS DEL PUENTE PEATONAL.	NOELIA LOPEZ PEREZ	TERESA MENDOZA APOLINAR	LISSET ORTIZ ORTIZ	CATALINA DABOXTHA NOPALERA	LUIS GARCIA ESPINOZA	BIBIANA SOLEDAD MARTIN ACOSTA	CESAR ORTIZ PEREZ	MARGARITA ACOSTA PEREZ	GLADIS MARTIN MARCELINO
2) IXMIQUILPAN	5) IXMIQUILPAN	30) IXMIQUILPAN	29) EL DEXTHI ALBERTO	604	B1	ESCUELA PRIMARIA BILINGÜE LA INDEPENDENCIA, CALLE SIN NOMBRE, SIN NÚMERO, LOCALIDAD EL DEXTHI ALBERTO, CÓDIGO POSTAL 42300, IXMIQUILPAN, HIDALGO, FRENTE AL PREESCOLAR.	VICTOR ARTURO BRAVO ABUNDIS	EDER DAJUI MARTIN	GUSTAVO AGUSTIN RAMIREZ	SILVIA AMBROSIO CERRITOS	MARIANA FELIPA MARTIN AGUSTIN	PASCASIO AGUSTIN SAMPEDRO	ABELINO GARCIA SANTIAGO	JULIANA AGUSTIN MARTIN	BONIFACIA MARTIN AGUSTIN
2) IXMIQUILPAN	5) IXMIQUILPAN	30) IXMIQUILPAN	3) EL ALBERTO	605	B1	ESCUELA PRIMARIA BILINGÜE NICOLÁS BRAVO, CALLE SIN NOMBRE, SIN NÚMERO, COLONIA CENTRO, LOCALIDAD EL ALBERTO, CÓDIGO POSTAL 42306, IXMIQUILPAN, HIDALGO, A UN COSTADO DE LA CLÍNICA.	HERMENEGILDO GARCIA AGUSTIN	LETICIA GARCIA FLORES	SEBASTIANA SIMON MARTIN	MARCO ANTONIO GARCIA GARCIA	TOMASA AGUSTIN SANTIAGO	BRIGIDO GARCIA BRAVO	PATRICIA GARCIA BRAVO	DOMITILA MARTIN SAN JUAN	AURELIO HERNANDEZ BAUTISTA

Ubicación e Integración de Mesas Directivas de Casillas (ENCARTE)

Estado: HIDALGO

Distrito Federal	Distrito Local	Municipio	Localidad	Sección	Casilla	Ubicación	Presidenta/e	1er. Secretaria/o	2do. Secretaria/o	1er. Escrutador	2do. Escrutador	3er. Escrutador	1er. Suplente	2do. Suplente	3er. Suplente
2) IXMIQUILPAN	5) IXMIQUILPAN	30) IXMIQUILPAN	94) EL TABLON	606	B1	ESCUELA PRIMARIA BILINGÜE LÁZARO CÁRDENAS, CALLE SIN NOMBRE, SIN NÚMERO, LOCALIDAD EL TABLÓN, CÓDIGO POSTAL 42300, IXMIQUILPAN, HIDALGO, FRENTE A LA DELEGACIÓN MUNICIPAL.	MARCELINO CHAVEZ MARTINEZ	AIDE YURITZI CABAÑAS FLORES	ELVIA CRUZ CRUZ	ERNESTO CRUZ CRUZ	ROBERTO BAUTISTA ALVAREZ	ALEJANDRO BAUTISTA FLORES	PASCUALA CORONA MARTINEZ	ADRIAN HERNANDEZ MARTIN	YOVANI CONTRERAS MARTIN
2) IXMIQUILPAN	5) IXMIQUILPAN	30) IXMIQUILPAN	61) MAGUEY BLANCO	607	B1	AUDITORIO DE LA LOCALIDAD, CALLE SIN NOMBRE, SIN NÚMERO, LOCALIDAD MAGUEY BLANCO, CÓDIGO POSTAL 42320, IXMIQUILPAN, HIDALGO, A UN COSTADO DE LA ESCUELA PRIMARIA.	JOSUE CANALES SIMON	HECTOR MALDONADO CORONA	DANA MOESHA MALDONADO GODINEZ	ERIKA HERNANDEZ MARTINEZ	ROGELIO MARTIN ESCAMILLA	ALBINA GARCIA MALDONADO	ALEJANDRA MARTIN MARTIN	ESTHER BASTIDA GAZPAR	MARIA GLORIA MARTIN BAUTISTA
2) IXMIQUILPAN	5) IXMIQUILPAN	30) IXMIQUILPAN	61) MAGUEY BLANCO	607	C1	AUDITORIO DE LA LOCALIDAD, CALLE SIN NOMBRE, SIN NÚMERO, LOCALIDAD MAGUEY BLANCO, CÓDIGO POSTAL 42320, IXMIQUILPAN, HIDALGO, A UN COSTADO DE LA ESCUELA PRIMARIA.	LUIS JULIAN CORONA GARCIA	ANAHI MARTIN BRUNO	EDUARDO CANO GALLARDO	ALEJANDRA HERNANDEZ PEREZ	ODILON CORONA CORONA	ANGELICA HERNANDEZ BARRERA	FELIPA MARTIN MEJIA	RUBEN BAUTISTA MARTIN	ALEJANDRA MARTIN CRUZ
2) IXMIQUILPAN	5) IXMIQUILPAN	30) IXMIQUILPAN	61) MAGUEY BLANCO	607	C2	AUDITORIO DE LA LOCALIDAD, CALLE SIN NOMBRE, SIN NÚMERO, LOCALIDAD MAGUEY BLANCO, CÓDIGO POSTAL 42320, IXMIQUILPAN, HIDALGO, A UN COSTADO DE LA ESCUELA PRIMARIA.	ESTEBAN DE LA CRUZ FLORES	JONNY CORONA MARTINEZ	MICAELA HERNANDEZ MALDONADO	JESUS ADRIAN MALDONADO PEREZ	ISAIAS CRUZ MARTIN	MARCELINO MALDONADO PEREZ	JOSEFINA MARTIN ORTIZ	HERLINDA HERNANDEZ TORRES	ALEJANDRA MARTIN MALDONADO
2) IXMIQUILPAN	5) IXMIQUILPAN	30) IXMIQUILPAN	16) CAÑADA CHICA	607	E1	ESCUELA PRIMARIA NIÑOS HÉROES, CALLE NIÑOS HÉROES, SIN NÚMERO, LOCALIDAD CAÑADA CHICA, CÓDIGO POSTAL 42300, IXMIQUILPAN, HIDALGO, A UN COSTADO DEL PREESCOLAR LÁZARO CÁRDENAS.	DANIEL GARCIA PEREZ	ELIAS GARCIA GODINEZ	MA. SOLEDAD CATALINA AGUA VALENCIA	CARMEN BARCENAS MARTINEZ	TOMAS BAUTISTA CRUZ	VICENTE BAUTISTA CRUZ	PAULA BRUNO PEREZ	HUMBERTA CALLEJAS HERNANDEZ	EMMA CONTRERAS ISIDORO
2) IXMIQUILPAN	1) ZIMAPAN	31) JACALA DE LEDEZMA	1) JACALA DE LEDEZMA	608	B1	ESCUELA PRIMARIA ÚLTIMO EMPERADOR AZTECA, CALLE CALVARIO, SIN NÚMERO, BARRIO EL CALVARIO, CÓDIGO POSTAL 42200, JACALA DE LEDEZMA, HIDALGO, ATRÁS DE LA TIENDA DE COMPAÑÍA NACIONAL DE SUBSISTENCIAS POPULARES.	ALMA DELIA DE LA PARRA GUTIERREZ	ANGEL OLVERA OLGUIN	MARIA DEL PILAR CARRERA TORRALBA	LEONARDO DANIEL GUERRERO BARONA	FIDELA COVARRUBIAS MARAÑON	MARIA FUENTES ALVAREZ	GARDENIA CRISTEL GUTIERREZ GODINEZ	ARIOSTO HERNANDEZ CHAVEZ	JAIME CERVANTES MARTINEZ
2) IXMIQUILPAN	1) ZIMAPAN	31) JACALA DE LEDEZMA	1) JACALA DE LEDEZMA	608	C1	ESCUELA PRIMARIA ÚLTIMO EMPERADOR AZTECA, CALLE CALVARIO, SIN NÚMERO, BARRIO EL CALVARIO, CÓDIGO POSTAL 42200, JACALA DE LEDEZMA, HIDALGO, ATRÁS DE LA TIENDA DE COMPAÑÍA NACIONAL DE SUBSISTENCIAS POPULARES.	JAIME CHAVEZ HERNANDEZ	VIOLETA FUENTES PEREZ	OCTAVIO MOLINA OLIVAS	VIRIDIANA GUTIERREZ GODINEZ	MAGDALENO CRUZ HERNANDEZ	XIMENA GARCIA BERNARDO	CLEMENTINA GUTIERREZ TREJO	MA ANGELICA HERRERA GARCIA	JAIME HERNANDEZ LOPEZ
2) IXMIQUILPAN	1) ZIMAPAN	31) JACALA DE LEDEZMA	1) JACALA DE LEDEZMA	608	C2	ESCUELA PRIMARIA ÚLTIMO EMPERADOR AZTECA, CALLE CALVARIO, SIN NÚMERO, BARRIO EL CALVARIO, CÓDIGO POSTAL 42200, JACALA DE LEDEZMA, HIDALGO, ATRÁS DE LA TIENDA DE COMPAÑÍA NACIONAL DE SUBSISTENCIAS POPULARES.	FRANCIS MARTINEZ SANCHEZ	ESPERANZA GARAY TREJO	DULCE MARGARITA ESQUIVEL ROJAS	VERONICA NOHEMI AMADOR MENDOZA	MATILDE DE LA PARRA RAMIREZ	ADELINA GONZALEZ OTERO	APOLINAR HERNANDEZ BENITEZ	JOSE BALDOMERO GUIZASOLA FLORES	MARIA DE RAMOS GUADALUPE BAUTISTA MARTINEZ
2) IXMIQUILPAN	1) ZIMAPAN	31) JACALA DE LEDEZMA	1) JACALA DE LEDEZMA	609	B1	ESCUELA PRIMARIA PENSADOR MEXICANO, AVENIDA REVOLUCIÓN, NÚMERO 24, COLONIA CENTRO, CÓDIGO POSTAL 42200, JACALA DE LEDEZMA, HIDALGO, FRENTE AL JARDÍN DE NIÑOS VIRGINIA RUBIO.	JUAN FERNANDO CANTERA NAVA	BRANDON IVAN MARTINEZ HERNANDEZ	ANABEL ANAYA CHAVEZ	IVAN MARTINEZ MARTINEZ	GABRIELA GARAY CHANEZ	CARLOS MENDOZA TREJO	ELENA MORALES GARCIA	HERMENEGILDO COVARRUBIAS RUBIO	SERGIA COVARRUBIAS RAMIREZ
2) IXMIQUILPAN	1) ZIMAPAN	31) JACALA DE LEDEZMA	1) JACALA DE LEDEZMA	609	C1	ESCUELA PRIMARIA PENSADOR MEXICANO, AVENIDA REVOLUCIÓN, NÚMERO 24, COLONIA CENTRO, CÓDIGO POSTAL 42200, JACALA DE LEDEZMA, HIDALGO, FRENTE AL JARDÍN DE NIÑOS VIRGINIA RUBIO.	CELIA ESTRADA TREJO	BERTA MENDOZA YANEZ	EBER ADRIAN CHAVEZ ZAMUDIO	PATRICIA MORALES CRUZ	JUAN MARTINEZ GARAY	JUAN MANUEL MILLAN SOLIS	NICACIO ANAYA CHAVEZ	JOSE ARMANDO CRUZ RIVERA	ZOILA REBECA ALVAREZ RAMOZ

Ubicación e Integración de Mesas Directivas de Casillas (ENCARTE)

Estado: HIDALGO

Distrito Federal	Distrito Local	Municipio	Localidad	Sección	Casilla	Ubicación	Presidenta/e	1er. Secretaria/o	2do. Secretaria/o	1er. Escrutador	2do. Escrutador	3er. Escrutador	1er. Suplente	2do. Suplente	3er. Suplente
2) IXMIQUILPAN	1) ZIMAPAN	31) JACALA DE LEDEZMA	1) JACALA DE LEDEZMA	609	S1	AUDITORIO CORONEL ALFONSO MAYORGA OLIVARES, AVENIDA REVOLUCIÓN, SIN NÚMERO, COLONIA CENTRO, CÓDIGO POSTAL 42200, JACALA DE LEDEZMA, HIDALGO, FRENTE AL JARDÍN DE NIÑOS VIRGINIA RUBIO.	LAURA ANGELICA AGUILAR GUERRERO	ITZEL LUGO MONTER	LUIS ANTONIO ALVARADO FUENTES	MARICELIA GUERRERO AGUILAR	URIEL AMADOR MARQUEZ	MARIA FRANCISCA MENDOZA HERNANDEZ	DORI LUZ MORALES GARCIA	HECTOR CHAVEZ HERNANDEZ	ANNETTE RUBI HERNANDEZ CHORA
2) IXMIQUILPAN	1) ZIMAPAN	31) JACALA DE LEDEZMA	20) LAGUNA SECA	610	B1	ESCUELA PRIMARIA IGNACIO ZARAGOZA, CALLE SIN NOMBRE, SIN NÚMERO, LOCALIDAD LAGUNA SECA, CÓDIGO POSTAL 42201, JACALA DE LEDEZMA, HIDALGO, A UN COSTADO DEL JARDÍN DE NIÑOS.	YOLANDA COVARRUBIAS COVARRUBIAS	PAULA COVARRUBIAS AGUILAR	RAQUEL COVARRUBIAS MARQUEZ	PAULA COVARRUBIAS MARTINEZ	CLEMENCIA GARCIA MELO	ALFREDO GUTIERREZ MARTINEZ	DOROTEA MARTINEZ COVARRUBIAS	JAVIER COVARRUBIAS GONZALEZ	JUAN COVARRUBIAS RUBIO
2) IXMIQUILPAN	1) ZIMAPAN	31) JACALA DE LEDEZMA	15) LOS DURAZNOS	611	B1	ESCUELA PRIMARIA GENERAL BARTOLO MENDOZA, CALLE SIN NOMBRE, LOCALIDAD LOS DURAZNOS, CÓDIGO POSTAL 42201, JACALA DE LEDEZMA, HIDALGO, A UN COSTADO DE LA ESCUELA SECUNDARIA.	GLORIA BRISEYDA GARCIA ESCAMILLA	MA. GUADALUPE ACOSTA SOLAIS	YESENA ANGELES HERNANDEZ	PEDRO CHAVEZ HINOJOSA	EUSTACIO GARCIA GONZALEZ	SANDRA GUERRA GONZALEZ	LUCINA GARCIA VILLEDA	HERLINDA ANGELES PEREZ	JOSE HERNANDEZ TREJO
2) IXMIQUILPAN	1) ZIMAPAN	31) JACALA DE LEDEZMA	13) COÑECITO	612	B1	ESCUELA PRIMARIA RURAL FEDERAL LEONA VICARIO, CALLE SIN NOMBRE, SIN NÚMERO, LOCALIDAD COÑECITO, CÓDIGO POSTAL 42200, JACALA DE LEDEZMA, HIDALGO, A UN COSTADO DEL AUDITORIO.	JUAN CERVANTES GONZALEZ	SILVIA ANABEL GARCIA HERNANDEZ	JAZMIN GARCIA RAMIREZ	ALEJANDRO HERNANDEZ MORENO	CRISTINA GONZALEZ ZUNIGA	SANDRA MENDOZA GARCIA	LUISA CERVANTES REINOSO	ALEJANDRA CRUZ GONZALEZ	CIRILA GONZALEZ JIMENEZ
2) IXMIQUILPAN	1) ZIMAPAN	31) JACALA DE LEDEZMA	14) CUESTA COLORADA	613	B1	ESCUELA PRIMARIA RURAL JOSEFA ORTÍZ DE DOMÍNGUEZ, CALLE SIN NOMBRE, SIN NÚMERO, LOCALIDAD CUESTA COLORADA, CÓDIGO POSTAL 42201, JACALA DE LEDEZMA, HIDALGO, A UN COSTADO DEL SALÓN DE USOS MÚLTIPLES.	GRICELDA GARCIA MENDOZA	SALVADOR HERNANDEZ LORA	CINTHYA ABIGAIL HERNANDEZ REYES	OBDULIA DANIA BECERRA CERVANTES	ALICIA HERNANDEZ CHORA	ROBERTO IRAM CRUZ HERNANDEZ	JOSE LUIS GARCIA BARCENA	VICTORIA GARCIA TREJO	IRMA HERNANDEZ BALLESTEROS
2) IXMIQUILPAN	1) ZIMAPAN	31) JACALA DE LEDEZMA	29) PINALITO	614	B1	AUDITORIO DE LA LOCALIDAD, CALLE SIN NOMBRE, SIN NÚMERO, LOCALIDAD PINALITO, CÓDIGO POSTAL 42201, JACALA DE LEDEZMA, HIDALGO, ATRÁS DE LA ESCUELA PRIMARIA AQUILES SERDÁN.	JOSE JUAN DEL ANGEL OLEA	NAYLA JANETZY COVARRUBIAS MELO	DANELIA GARCIA COVARRUBIAS	SUSANA HERNANDEZ TREJO	MARLEN YADIRA HERNANDEZ LOPEZ	MARIA MARTHA HERNANDEZ MARTINEZ	JUAN BRAVO VARGAS	MARIA ELENA JUAREZ MARTINEZ	CATALINA HERNANDEZ ZUÑIGA
2) IXMIQUILPAN	1) ZIMAPAN	31) JACALA DE LEDEZMA	28) PALOS PINTADOS	615	B1	ESCUELA PRIMARIA RURAL FEDERAL VENUSTIANO CARRANZA, CALLE SIN NOMBRE, SIN NÚMERO, LOCALIDAD PALOS PINTADOS, CÓDIGO POSTAL 42203, JACALA DE LEDEZMA, HIDALGO, A UN COSTADO DE LA CANCHA DE BÁSQUETBOL.	LUCIA GUTIERREZ PEREZ	ARACELI GUTIERREZ RESENDIZ	EFREN NAVA ANDRADE	RITA GUTIERREZ PEREZ	NORBERTO MARTINEZ MARTINEZ	ROBERTO ANDRADE COVARRUBIAS	DIONICIO GUTIERREZ FIGUEROA	HOMERO GUTIERREZ MUÑOZ	EMETERIO GUTIERREZ RUBIO
2) IXMIQUILPAN	1) ZIMAPAN	31) JACALA DE LEDEZMA	18) LOS HOYOS	616	B1	ESCUELA PRIMARIA GENERAL BENITO JUÁREZ, CALLE SIN NOMBRE, SIN NÚMERO, LOCALIDAD LOS HOYOS, CÓDIGO POSTAL 42209, JACALA DE LEDEZMA, HIDALGO, LADO NORTE DE LA CASA DE SALUD.	ELIZABETH MARTINEZ ARROYO	BENITO ARROYO RESENDIZ	VERONICA FRANCO FRANCO	DIEGO GONZALEZ TORRES	JORGE MAQUEDA BUSTAMANTE	ANASTACIO ARROYO FRANCO	BERENICE ARROYO RESENDIZ	EMILIO GONZALEZ TORRES	NEMORIA LOPEZ PONCE
2) IXMIQUILPAN	1) ZIMAPAN	31) JACALA DE LEDEZMA	3) AGUA FRIA GRANDE	617	B1	ESCUELA TELESECUNDARIA 545, CALLE SIN NOMBRE, SIN NÚMERO, LOCALIDAD AGUA FRIA GRANDE, CÓDIGO POSTAL 42208, JACALA DE LEDEZMA, HIDALGO, A 200 METROS DEL INSTITUTO DE CAPACITACIÓN PARA EL TRABAJO DEL ESTADO DE HIDALGO.	JOEL PONCE RUBIO	OSELIN CORONA FRANCO	BELEM MARTINEZ RUBIO	BLASSNEYDA MARTINEZ RUBIO	ISABEL RUBIO MONTES	EFRAIN CORONA FRANCO	PAULA FRANCO ZUÑIGA	MA DEL CARMEN MONTES MARTINEZ	AGUSTINA OTERO CHAVEZ
2) IXMIQUILPAN	1) ZIMAPAN	31) JACALA DE LEDEZMA	2) AGUA FRIA CHICA	618	B1	ESCUELA PRIMARIA JUSTO SIERRA, CALLE SIN NOMBRE, SIN NÚMERO, LOCALIDAD AGUA FRIA CHICA, CÓDIGO POSTAL 42211, JACALA DE LEDEZMA, HIDALGO, A UN COSTADO DEL JARDÍN DE NIÑOS MANANTIAL DE ALEGRÍA.	LUISA HERNANDEZ RUBIO	ANGELICA LUGO FRANCO	SANDRA MELO RUBIO	RITA OTERO FRANCO	CECILIA OTERO PEREZ	DULCE CRISTAL MONTER MARTINEZ	MA. ISABEL OTERO PONCE	LUIS ALBERTO GARAY CRUZ	SENON OTERO VARGAS

Ubicación e Integración de Mesas Directivas de Casillas (ENCARTE)

Estado: HIDALGO

Distrito Federal	Distrito Local	Municipio	Localidad	Sección	Casilla	Ubicación	Presidenta/e	1er. Secretaria/o	2do. Secretaria/o	1er. Escrutador	2do. Escrutador	3er. Escrutador	1er. Suplente	2do. Suplente	3er. Suplente
2) IXMIQUILPAN	1) ZIMAPAN	31) JACALA DE LEDEZMA	36) SAN NICOLAS	620	B1	AUDITORIO DE LA LOCALIDAD, CALLE SIN NOMBRE, SIN NÚMERO, LOCALIDAD SAN NICOLÁS, CÓDIGO POSTAL 42210, JACALA DE LEDEZMA, HIDALGO, A UN COSTADO DE LA CANCHA DE FÚTBOL 7.	EFRAIN BARRERA LOPEZ	JOSUE FELIX MANRIQUEZ LOPEZ	JOSE CHAVEZ MARTINEZ	YARELI MARTINEZ CHANEZ	BASILISA CAELLO LOPEZ	JUAN SANTOS COVARRUBIAS TREJO	MARIA GUADALUPE LOPEZ HERNANDEZ	IMELDA LOPEZ MEDINA	VICTOR MARQUEZ RAMIREZ
2) IXMIQUILPAN	1) ZIMAPAN	31) JACALA DE LEDEZMA	36) SAN NICOLAS	620	C1	AUDITORIO DE LA LOCALIDAD, CALLE SIN NOMBRE, SIN NÚMERO, LOCALIDAD SAN NICOLÁS, CÓDIGO POSTAL 42210, JACALA DE LEDEZMA, HIDALGO, A UN COSTADO DE LA CANCHA DE FÚTBOL 7.	ANDREA JUAREZ SAMANO	MARLENE MANRIQUEZ RUBIO	VICENTE CHAVEZ MARTINEZ	CLETO MARTINEZ CORONA	RUBEN CHAVEZ JUAREZ	DONATO LOPEZ GARAY	BRAYAN MAGDIEL JUAREZ GARAY	LUIS REY MARQUEZ CHAVEZ	PABLO LOPEZ ZENIL
2) IXMIQUILPAN	1) ZIMAPAN	31) JACALA DE LEDEZMA	25) MINAS VIEJAS	621	B1	ESCUELA PRIMARIA ALFONSO CRAVIOTO, CALLE SIN NOMBRE, SIN NÚMERO, LOCALIDAD MINAS VIEJAS, CÓDIGO POSTAL 42203, JACALA DE LEDEZMA, HIDALGO, A UN COSTADO DE LA DELEGACIÓN MUNICIPAL.	BRISEIDA GARAY RAMIREZ	MIGUEL ANGEL MARTINEZ LOPEZ	HABACUC PONCE PEREZ	M. MARCOS LOPEZ GARAY	ANA LILIA HERNANDEZ CASTAÑON	FILIBERTA HERNANDEZ CHAVEZ	ELADIO JUAREZ MARTINEZ	CRESCENCIA JUAREZ VALENTIN	HERIBERTA JUAREZ VALENTIN
2) IXMIQUILPAN	1) ZIMAPAN	31) JACALA DE LEDEZMA	30) PLOMOSAS	622	B1	ESCUELA PRIMARIA GENERAL MIGUEL HIDALGO, CALLE SIN NOMBRE, SIN NÚMERO, LOCALIDAD PLOMOSAS, CÓDIGO POSTAL 42203, JACALA DE LEDEZMA, HIDALGO, A UN COSTADO DEL JARDÍN DE NIÑOS.	MISAELE ANGELES HERNANDEZ	YAQUELIN ANGELES MONROY	MARICELA CRUZ CRUZ	EUFEMIA ACOSTA ANGELES	RIGOBERTO BENITEZ LOPEZ	JUAN CARLOS COVARRUBIAS GARAY	MA. DEL CARMEN COVARRUBIAS GARAY	ANGEL GABRIEL GARAY AGUILAR	TOMAS BENITEZ LOPEZ
2) IXMIQUILPAN	1) ZIMAPAN	31) JACALA DE LEDEZMA	26) OCTUPILLA	625	B1	ESCUELA PRIMARIA GENERAL JOAQUÍN MARTÍNEZ, CALLE SIN NOMBRE, SIN NÚMERO, LOCALIDAD OCTUPILLA, CÓDIGO POSTAL 42215, JACALA DE LEDEZMA, HIDALGO, A UN COSTADO DEL PREESCOLAR LUIS DONALDO COLOSIO.	HOMERO CRUZ MOCTEZUMA	SONIA PILAR MEDINA NAVA	ADALBERTO CRUZ MOCTEZUMA	NOE CRUZ TREJO	EMILIO MONTER ZENIL	ANGELA RAMIREZ PALACIO	ENRIQUE MONTER ZENIL	GABRIEL MONTER ZENIL	MARIO ENRIQUE OVIEDO MATA
2) IXMIQUILPAN	1) ZIMAPAN	31) JACALA DE LEDEZMA	8) EL CARRIZAL	626	B1	AUDITORIO DE LA LOCALIDAD, CALLE SIN NOMBRE, SIN NÚMERO, LOCALIDAD EL CARRIZAL, CÓDIGO POSTAL 42215, JACALA DE LEDEZMA, HIDALGO, FRENTE A LA ESCUELA PRIMARIA 5 DE FEBRERO.	AMELIA PEREZ GUTIERREZ	EDITH PEREZ MARQUEZ	CARMEN RAMIREZ HERNANDEZ	JUANITA PALACIO HERNANDEZ	MAURA PALACIOS HERNANDEZ	OLGALDIA RAMIREZ PEREZ	CLARITA GONZALEZ VILLANUEVA	EMILIA HERNANDEZ RAMIREZ	MARIA DE LOURDES OTERO ACOSTA
2) IXMIQUILPAN	1) ZIMAPAN	31) JACALA DE LEDEZMA	27) LA PALMA	627	B1	ESCUELA PRIMARIA NACIONES UNIDAS, CALLE PRINCIPAL, SIN NÚMERO, LOCALIDAD LA PALMA, CÓDIGO POSTAL 42210, JACALA DE LEDEZMA, HIDALGO, FRENTE A LA CANCHA DE BASKETBOL.	ULISES MANUEL ARRIAGA PALACIOS	JAVIER CHAVEZ VILLEDA	ESMERALDA COVARRUBIAS MEDINA	RODRIGO CRUZ PALACIOS	ENRIQUE ULISES ESPINOZA CRUZ	LILIANA GUTIERREZ PALACIOS	MISHELL ESPINOZA PALACIOS	ANACLETO ALDANA LOPEZ	SALVADOR ESPINOZA PALACIOS
2) IXMIQUILPAN	1) ZIMAPAN	31) JACALA DE LEDEZMA	37) SANTO DOMINGO	628	B1	ESCUELA PRIMARIA RURAL GENERAL NARCISO MENDOZA, CALLE SIN NOMBRE, SIN NÚMERO, LOCALIDAD SANTO DOMINGO, CÓDIGO POSTAL 42211, JACALA DE LEDEZMA, HIDALGO, A UN COSTADO DEL CENTRO DE SALUD.	ROCIO RESENDIZ ROMERO	EFRAIN CHAVEZ ESPINOZA	BASILISA LOPEZ PALACIOS	ADRIAN EUSEBIO PEREZ GUTIERREZ	MA. ELENA RAMIREZ PINTADO	FERNANDO ANGELES RAMIREZ	LILIA MARTINEZ CHANEZ	CARLOS PEREZ TELLEZ	SILVIA RESENDIZ RAMIREZ
2) IXMIQUILPAN	1) ZIMAPAN	31) JACALA DE LEDEZMA	31) QUETZALAPA	629	B1	ESCUELA PRIMARIA RURAL IGNACIO RAMÍREZ, CALLE 20 DE NOVIEMBRE, SIN NÚMERO, LOCALIDAD QUETZALAPA, CÓDIGO POSTAL 42210, JACALA DE LEDEZMA, HIDALGO, A 300 METROS DEL AUDITORIO.	ADOLFO ANGEL LOPEZ LOPEZ	IRMA BARRERA VILLANUEVA	MATILDE CHAVEZ CHANEZ	MARIA IRENE ALDANA CHAVEZ	PLATON GARAY SOLIS	ANGELA GARCIA TREJO	BENITA GOMEZ SANTANA	ALBERTA LOPEZ ESPINOZA	VICTORIO ARTEAGA RUBIO
2) IXMIQUILPAN	1) ZIMAPAN	34) LA MISION	1) LA MISION	646	B1	AUDITORIO MUNICIPAL, CALLE 16 DE ENERO, SIN NÚMERO, COLONIA CENTRO, CÓDIGO POSTAL 42260, LA MISIÓN, HIDALGO, A 50 METROS DEL KIOSCO.	SAIRA LIZBETH GUTIERREZ ROSAS	EDMUNDO GUTIERREZ ORDAZ	ROSAMUNDA AGUILAR GARCIA	RAFAEL HERNANDEZ MARTINEZ	VIANEY MARTINEZ LOZANO	EMILIA ORTIZ FUENTES	DANIEL RAMOS BRISEÑO	MINERVA RAMIREZ RAMOS	HERMENEGILDA MARTINEZ GONZALEZ

Ubicación e Integración de Mesas Directivas de Casillas (ENCARTE)

Estado: HIDALGO

Distrito Federal	Distrito Local	Municipio	Localidad	Sección	Casilla	Ubicación	Presidenta/e	1er. Secretaria/o	2do. Secretaria/o	1er. Escrutador	2do. Escrutador	3er. Escrutador	1er. Suplente	2do. Suplente	3er. Suplente
2) IXMIQUILPAN	1) ZIMAPAN	34) LA MISION	1) LA MISION	646	C1	AUDITORIO MUNICIPAL, CALLE 16 DE ENERO, SIN NÚMERO, COLONIA CENTRO, CÓDIGO POSTAL 42260, LA MISIÓN, HIDALGO, A 50 METROS DEL KIOSCO.	MAYRA KARMINA ESTRADA RUBIO	LILIANA ACOSTA RAMIREZ	ANGEL AGUILAR ROJO	ORLANDA HERRERA ANTONIO	CELIA MARTINEZ MARTINEZ	GREGORIO RAMIREZ SANTANA	MA. ELENA JUAREZ CHAVEZ	HERIBERTA HERNANDEZ HERNANDEZ	BRAULIA ANTONIO BAUTISTA
2) IXMIQUILPAN	1) ZIMAPAN	34) LA MISION	53) PUERTO DE NARANJOS	647	B1	ESCUELA PRIMARIA RURAL FEDERAL PONCIANO ARRIAGA, CALLE SIN NOMBRE, SIN NÚMERO, LOCALIDAD PUERTO DE NARANJOS, CÓDIGO POSTAL 42268, LA MISIÓN, HIDALGO, A UN COSTADO DE LA ESCUELA TELESECUNDARIA NÚMERO 548.	SUSANA MARTINEZ COVARRUBIAS	JAHIDETH GONZALEZ ROSAS	EZEQUIEL MARTINEZ COVARRUBIAS	ERIKA ADRIANA CHAVEZ HERNANDEZ	RICARDO FRANCO VEGA	JUAN GONZALEZ MARTINEZ	ABRAHAM MARTINEZ CHAVEZ	BRAULIO GARCIA GONZALEZ	MARGARITA COVARRUBIAS RANGEL
2) IXMIQUILPAN	1) ZIMAPAN	34) LA MISION	53) PUERTO DE NARANJOS	647	C1	ESCUELA PRIMARIA RURAL FEDERAL PONCIANO ARRIAGA, CALLE SIN NOMBRE, LOCALIDAD PUERTO DE NARANJOS, CÓDIGO POSTAL 42268, LA MISIÓN, HIDALGO, A UN COSTADO DE LA ESCUELA TELESECUNDARIA NÚMERO 548.	MARISOL GARCIA ORTIZ	DOLORES MARTINEZ COVARRUBIAS	DORILUZ BENITEZ GARCIA	ANALIER FRANCO HERNANDEZ	JORGE GONZALEZ CRUZ	DANIA HERNANDEZ MARQUEZ	VICTOR MARTINEZ CRUZ	ANGELICA HILARIO DURAN	RODRIGO GUERRERO MEDINA
2) IXMIQUILPAN	1) ZIMAPAN	34) LA MISION	56) SAN CRISTOBAL	648	B1	ESCUELA PRIMARIA GENERAL GREGORIO TORRES QUINTERO, CALLE SIN NOMBRE, SIN NÚMERO, LOCALIDAD SAN CRISTÓBAL, CÓDIGO POSTAL 42267, LA MISIÓN, HIDALGO, A 300 METROS DE LA COMPAÑIA NACIONAL DE SUBSISTENCIAS POPULARES, SOBRE LA ENTRADA PRINCIPAL A LA LOCALIDAD.	PEDRO GERARDO HERNANDEZ CHAVEZ	OFELIA COVARRUBIAS FRANCO	LEODEGARIA GONZALEZ GARCIA	MARIA DE JESUS CHAVEZ HERNANDEZ	LETICIA CAMARGO SANTANA	RAUL GUERRERO GARCIA	JOSE DAVID HERNANDEZ MARTINEZ	CECILIA COVARRUBIAS FRANCO	PAULA AMADOR CHAVEZ
2) IXMIQUILPAN	1) ZIMAPAN	34) LA MISION	52) LAS PILAS	649	B1	ESCUELA PRIMARIA GUADALUPE VICTORIA, CALLE SIN NOMBRE, SIN NÚMERO, LOCALIDAD LAS PILAS, CÓDIGO POSTAL 42261, LA MISIÓN, HIDALGO, EN EL CENTRO DE LA LOCALIDAD.	GRECIA SELENA CHAVEZ REYES	ROSA IDALIA CORTEZ SANCHEZ	LIGDANIA YAZMIN COVARRUBIAS BENITEZ	MARIA HERNANDEZ TREJO	MELINA GUADALUPE AYALA BENITEZ	LAURA AYALA HERNANDEZ	ANABEL FRANCO TREJO	MA. FRANCISCA GRIMALDO MARTINEZ	FRANCISCO ESCANDON ARREGUIN
2) IXMIQUILPAN	1) ZIMAPAN	34) LA MISION	10) CERRO PRIETO	650	B1	AUDITORIO DE LA LOCALIDAD, CALLE SIN NOMBRE, SIN NÚMERO, LOCALIDAD CERRO PRIETO, CÓDIGO POSTAL 42265, LA MISIÓN, HIDALGO, A UN COSTADO DE LA ESCUELA PRIMARIA EMILIANO ZAPATA.	ALEIDA AGUILAR MARTINEZ	EULOGIA GUERRERO XX	CARLOS TREJO REYES	CARLOS URIEL LABRA HERNANDEZ	RICARDO BENITEZ RUBIO	PATRICIO MARTINEZ FRANCO	ABRAHAM MARTINEZ MORALES	RICARDA ANGELES CHAVEZ	CRISTOBAL GUERRERO ACOSTA
2) IXMIQUILPAN	1) ZIMAPAN	34) LA MISION	10) CERRO PRIETO	650	C1	AUDITORIO DE LA LOCALIDAD, CALLE SIN NOMBRE, SIN NÚMERO, LOCALIDAD CERRO PRIETO, CÓDIGO POSTAL 42265, LA MISIÓN, HIDALGO, A UN COSTADO DE LA ESCUELA PRIMARIA EMILIANO ZAPATA.	ANA FABIOLA RUBIO COVARRUBIAS	LIZBETH MARISOL HERNANDEZ CARRANZA	EMILIA HERNANDEZ SANCHEZ	MARCELINA MARTINEZ RUBIO	SARITA MARTINEZ RUBIO	GUADALUPE NAVA RUBIO	MARGARITO MARTINEZ FUENTES	FRANCISCO GONZALEZ LORA	VICTORINA HERNANDEZ TREJO
2) IXMIQUILPAN	1) ZIMAPAN	34) LA MISION	31) MACANGUI	651	B1	ESCUELA PRIMARIA JUSTO SIERRA, CALLE SIN NOMBRE, SIN NÚMERO, LOCALIDAD MACANGUI, CÓDIGO POSTAL 42267, LA MISIÓN, HIDALGO, A UN COSTADO DE LA PAPELERÍA.	YAMILE AIMEE MENESES ACOSTA	JUAN ACOSTA SALAS	GLORIA CRUZ ACOSTA	LORENZA HERNANDEZ ORTIZ	ELIZABETH HERNANDEZ SANCHEZ	IVON MARTINEZ TOVAR	NORMA ANGELICA MORENO CERVANTES	CIRILA MARTINEZ SANCHEZ	HUGO MAYORGA RAMOS
2) IXMIQUILPAN	1) ZIMAPAN	34) LA MISION	22) JACALILLA	652	B1	ESCUELA PRIMARIA BENITO JUÁREZ, CALLE SIN NOMBRE, SIN NÚMERO, LOCALIDAD JACALILLA, CÓDIGO POSTAL 42260, LA MISIÓN, HIDALGO, A UN COSTADO DE LAS INSTALACIONES DEL PROGRAMA DE COCINAS POPULARES Y UNIDADES DE SERVICIOS INTEGRALES.	NEREIDA HERNANDEZ MENDOZA	ALBA RUBI RUBIO ROJAS	JOSE ALVINO MARQUEZ OLIVERA	MARIA DEL CARMEN MARTINEZ RESENDIZ	RODRIGO TREJO RUBIO	CUPERTINO RAMIREZ RUBIO	MARGARITA RUBIO OLVERA	ROSA MARTINEZ GUERRERO	GLORIA RUBIO MARTINEZ
2) IXMIQUILPAN	1) ZIMAPAN	34) LA MISION	14) LA CULEBRA	653	B1	ESCUELA PRIMARIA RURAL FEDERAL 20 DE NOVIEMBRE, CALLE SIN NOMBRE, SIN NÚMERO, LOCALIDAD LA CULEBRA, CÓDIGO POSTAL 42260, LA MISIÓN, HIDALGO, A UN COSTADO DEL CENTRO DE SALUD.	HILDA ANAHY RESENDIZ HERRERA	ROSAURA RUBIO OLVERA	KAREN BIVIANA TREJO RUBIO	ANGEL ALEJO MARTINEZ	CLEMENCIA ALEJO MARTINEZ	ROCIO HERNANDEZ PINTADO	JUAN ANTONIO RAMIREZ HINOJOSA	FAUSTINO MARTINEZ MONTUFAR	PAULA MUÑOZ RUBIO

Ubicación e Integración de Mesas Directivas de Casillas (ENCARTE)

Estado: HIDALGO

Distrito Federal	Distrito Local	Municipio	Localidad	Sección	Casilla	Ubicación	Presidenta/e	1er. Secretaria/o	2do. Secretaria/o	1er. Escrutador	2do. Escrutador	3er. Escrutador	1er. Suplente	2do. Suplente	3er. Suplente
2) IXMIQUILPAN	1) ZIMAPAN	34) LA MISION	54) RANCHO VIEJO	654	B1	AUDITORIO DE LA LOCALIDAD, CALLE SIN NOMBRE, SIN NÚMERO, LOCALIDAD RANCHO VIEJO, CÓDIGO POSTAL 42260, LA MISIÓN, HIDALGO, A UN COSTADO DE LA SUPERVISIÓN ESCOLAR.	ERIKA RUBIO CHAVEZ	MARIA DE LOS ANGELES GUERRERO CERVANTES	ANAHI HERNANDEZ ORTIZ	LUISA ACOSTA MAYORGA	EVA MARTINEZ PEREZ	MARIA LETICIA RUBIO TREJO	JULIANA HERNANDEZ HERNANDEZ	PAULA MAYORGA SALAS	BASILISA MAYORGA MAYORGA
2) IXMIQUILPAN	1) ZIMAPAN	34) LA MISION	54) RANCHO VIEJO	654	C1	AUDITORIO DE LA LOCALIDAD, CALLE SIN NOMBRE, SIN NÚMERO, LOCALIDAD RANCHO VIEJO, CÓDIGO POSTAL 42260, LA MISIÓN, HIDALGO, A UN COSTADO DE LA SUPERVISIÓN ESCOLAR.	EVELYN MICHELLE CAMACHO VILLEDA	ANA MARIA MARTINEZ ABREO	OFELIA MORENO NAVA	BEATRIZ HERNANDEZ BARRERA	MA DOLORES RAMIREZ GONZALEZ	OCTAVIO AGUILAR CHAVEZ	MAYOLO MARTINEZ GARCIA	OFELIA GUERRERO SALAS	JOAQUINA HERNANDEZ HERNANDEZ
2) IXMIQUILPAN	1) ZIMAPAN	34) LA MISION	39) EL NARANJO	655	B1	ESCUELA PRIMARIA MARIANO ABASOLO, CALLE SIN NOMBRE, SIN NÚMERO, LOCALIDAD EL NARANJO, CÓDIGO POSTAL 42274, LA MISIÓN, HIDALGO, A 20 METROS DE LA ANTIGUA CASETA TELEFÓNICA.	GRISELDA ALDARAN SANTOS	ISAURA COVARRUBIAS RAMOS	SOLEDAD COVARRUBIAS RAMOS	RAYMUNDA GUTIERREZ GARCIA	CELESTINO CHAVEZ GUTIERREZ	RAQUEL GUERRERO TREJO	FEDERICA COVARRUBIAS LUGO	LUCIO GUTIERREZ RAMIREZ	SILVIA LOZANO MARTINEZ
2) IXMIQUILPAN	1) ZIMAPAN	34) LA MISION	47) PALMITAS	655	E1	ESCUELA PRIMARIA VALENTÍN GÓMEZ FARIÁS, CALLE SIN NOMBRE, SIN NÚMERO, LOCALIDAD PALMITAS, CÓDIGO POSTAL 42274, LA MISIÓN, HIDALGO, FRENTE AL KIOSCO.	MARISOL GUTIERREZ GUTIERREZ	ADRIANA LIZBETH HERNANDEZ MARQUEZ	PATRICIA LOZANO CHAVEZ	HUMBERTO HERNANDEZ LOPEZ	FELIX LEAL RESENDIZ	PIEDAD MARTINEZ SALAS	OCTAVIO HERNANDEZ LOPEZ	PATRICIA GUTIERREZ NERY	GREGORIA LOPEZ ACOSTA
2) IXMIQUILPAN	1) ZIMAPAN	34) LA MISION	81) EL ALGODON	655	E2	ESCUELA PRIMARIA CUAUHTÉMOC, CALLE SIN NOMBRE, SIN NÚMERO, LOCALIDAD EL ALGODÓN, CÓDIGO POSTAL 42274, LA MISIÓN, HIDALGO, A 30 METROS DE LA CASA DE SALUD.	IRENE AYALA HERNANDEZ	CECILIA GUTIERREZ GUERRERO	YARELI GUTIERREZ NERI	SILVIA NERI GARAY	ADRIAN DIAZ HERNANDEZ	ELENA DIAZ HERNANDEZ	LUCILA GARAY SALVADOR	ADELA HERNANDEZ OROPEZA	PILAR GUERRERO NERI
2) IXMIQUILPAN	1) ZIMAPAN	34) LA MISION	12) LA CIENEGA	656	B1	ESCUELA PRIMARIA IGNACIO MANUEL ALTAMIRANO, CALLE SIN NOMBRE, SIN NÚMERO, LOCALIDAD LA CIENEGA, CÓDIGO POSTAL 42273, LA MISIÓN, HIDALGO, A 100 METROS DE LA TIENDA DICONSA.	ABIGAIL ESCUDERO SOLAIS	ULISES ESCUDERO SOLAIS	SHERLYN RANGEL MORALES	LIDIA LUZ ACOSTA MORALES	GRISELDA GUTIERREZ GUERRERO	PALMA ORALIA MARTINEZ TREJO	CLARA MUÑOZ ZUÑIGA	KAREN CUEVAS HERNANDEZ	HIVET SALAZAR CHAVEZ
2) IXMIQUILPAN	7) MIXQUIAHUALA DE JUAREZ	41) MIXQUIAHUALA DE JUAREZ	1) MIXQUIAHUALA DE JUAREZ	743	B1	ESCUELA PRIMARIA 16 DE ENERO, AVENIDA JUÁREZ, NÚMERO 25, COLONIA EL CALVARIO, CÓDIGO POSTAL 42700, MIXQUIAHUALA DE JUÁREZ, HIDALGO, EN CONTRA ESQUINA DEL JARDÍN EL CALVARIO.	EMMANUEL ALEJANDRO CRUZ AGUILAR	LAURA GARCIA CRUZ	HELEN AGUILAR REYES	TATIANA FERNANDEZ ROSAS	LIZETH MENDOZA MARTINEZ	JANETH ENRIQUEZ ALVAREZ	ANA CECILIA ANGELES MARCELO	ANGELICA LIZZATT HERNANDEZ AVALOS	SANDRA BARRERA ZAMARRIPA
2) IXMIQUILPAN	7) MIXQUIAHUALA DE JUAREZ	41) MIXQUIAHUALA DE JUAREZ	1) MIXQUIAHUALA DE JUAREZ	743	C1	ESCUELA PRIMARIA 16 DE ENERO, AVENIDA JUÁREZ, NÚMERO 25, COLONIA EL CALVARIO, CÓDIGO POSTAL 42700, MIXQUIAHUALA DE JUÁREZ, HIDALGO, EN CONTRA ESQUINA DEL JARDÍN EL CALVARIO.	SARA MAGETZY FELIX CARRILLO	VANESSA GRESS ALVAREZ	MARTHA SALVADOR RIVAS	MELANIE ITZEL GARCIA VAZQUEZ	LORENA PATRICIA ALAMILLA HERNANDEZ	JOSE LUIS JUNIOR ENRIQUEZ ALVAREZ	PORFIRIO CRUZ CRUZ	ANGELICA MARIA ARIAS VEGA	NIDIA LETICIA CALVA CALVO
2) IXMIQUILPAN	7) MIXQUIAHUALA DE JUAREZ	41) MIXQUIAHUALA DE JUAREZ	1) MIXQUIAHUALA DE JUAREZ	743	C2	ESCUELA PRIMARIA 16 DE ENERO, AVENIDA JUÁREZ, NÚMERO 25, COLONIA EL CALVARIO, CÓDIGO POSTAL 42700, MIXQUIAHUALA DE JUÁREZ, HIDALGO, EN CONTRA ESQUINA DEL JARDÍN EL CALVARIO.	REYNA HERNANDEZ SANCHEZ	HILDA MONICA ABARCA HERNANDEZ	NAYELLI JUDITH CORTES PEREZ	GUILLERMO SAMPERIO SANCHEZ	JUANA MARIA CERVANTES ARMENDARIZ	ANA MARIA JIMENEZ VAZQUEZ	MAURICIO GRESS MENDOZA	TOMASA CORTES ESCAMILLA	ALFONSO GONZALEZ RIVERA
2) IXMIQUILPAN	7) MIXQUIAHUALA DE JUAREZ	41) MIXQUIAHUALA DE JUAREZ	1) MIXQUIAHUALA DE JUAREZ	744	B1	ESCUELA PRIMARIA GENERAL AMADO NERVO, CALLE GABINO BARREDA, NÚMERO 1, COLONIA CENTRO, CÓDIGO POSTAL 42700, MIXQUIAHUALA DE JUÁREZ, HIDALGO, A UN COSTADO DE LA PARROQUIA.	IRANNY VANESSA ANAYA HERNANDEZ	MARISOL MERA GONZALEZ	VIRIDIANA NERIA NAVA	DAYANA BERENICE CHAVEZ DIAZ	MARIA ELENA GRESS LOPEZ	JUAN NAVA NERIA	FELIPE MANUEL CARDENAS CORTEZ	ELVIA GARCIA ANTONIO	JOSEFINA ANGELES ANGELES

Ubicación e Integración de Mesas Directivas de Casillas (ENCARTE)

Estado: HIDALGO

Distrito Federal	Distrito Local	Municipio	Localidad	Sección	Casilla	Ubicación	Presidenta/e	1er. Secretaria/o	2do. Secretaria/o	1er. Escrutador	2do. Escrutador	3er. Escrutador	1er. Suplente	2do. Suplente	3er. Suplente
2) IXMIQUILPAN	7) MIXQUIAHUALA DE JUAREZ	41) MIXQUIAHUALA DE JUAREZ	1) MIXQUIAHUALA DE JUAREZ	744	C1	ESCUELA PRIMARIA GENERAL AMADO NERVO, CALLE GABINO BARREDA, NÚMERO 1, COLONIA CENTRO, CÓDIGO POSTAL 42700, MIXQUIAHUALA DE JUÁREZ, HIDALGO, A UN COSTADO DE LA PARROQUIA.	BRENDA ESCAMILLA RESENDIZ	SARAHÍ NAVA ORTEGA	LUIS HERNANDEZ PORRAS	FELIPE CRUZ MARTINEZ	MAGDIEL GUTIERREZ ACOSTA	MARIA DE LOS DOLORES ORTEGA GALVEZ	JENNIFREN ANDREA CORTES OLGUIN	JOSE EDUARDO OLGUIN MONROY	JUAN CRUZ CANDELARIA
2) IXMIQUILPAN	7) MIXQUIAHUALA DE JUAREZ	41) MIXQUIAHUALA DE JUAREZ	1) MIXQUIAHUALA DE JUAREZ	744	C2	ESCUELA PRIMARIA GENERAL AMADO NERVO, CALLE GABINO BARREDA, NÚMERO 1, COLONIA CENTRO, CÓDIGO POSTAL 42700, MIXQUIAHUALA DE JUÁREZ, HIDALGO, A UN COSTADO DE LA PARROQUIA.	OSMARA JACQUELINE PEREZ MARTINEZ	JAQUELINE NEGRETE PEREZ	MONTSERRAT PEREZ MARTINEZ	IRIS ADRIANA GALVEZ TEJEDA	MAURO MERA AGUILAR	MARISOL BARRERA HERNANDEZ	RAFAEL FERNANDEZ DIAZ	MARIA TERESA LOURDES ABOGADO MONTES DE OCA	ARMANDO ORTEGA SOTO
2) IXMIQUILPAN	7) MIXQUIAHUALA DE JUAREZ	41) MIXQUIAHUALA DE JUAREZ	1) MIXQUIAHUALA DE JUAREZ	745	B1	ESCUELA SECUNDARIA GENERAL NÚMERO 2 PROFESOR GREGORIO TORRES QUINTERO, CALLE HERMENEGILDO GALEANA, NÚMERO 98, COLONIA LA PEÑA, CÓDIGO POSTAL 42700, MIXQUIAHUALA DE JUÁREZ, HIDALGO, ENTRE CALLE JUAN ESCUTIA Y CALLE MARIANO ABASOLO.	ROSSYO PEREZ MALDONADO	MONICA ADRIANA CARREON CASTAÑEDA	CAROLINA ESCAMILLA MARTINEZ	JUAN FELIX MARTINEZ DE SANTOS	MARIBEL CALVA CORTES	MARIANA DELGADO HOYOS	LIZBETH JUAREZ BERNAL	ANGELA CRUZ BARRERA	CATALINA BARRERA CRUZ
2) IXMIQUILPAN	7) MIXQUIAHUALA DE JUAREZ	41) MIXQUIAHUALA DE JUAREZ	1) MIXQUIAHUALA DE JUAREZ	745	C1	ESCUELA SECUNDARIA GENERAL NÚMERO 2 PROFESOR GREGORIO TORRES QUINTERO, CALLE HERMENEGILDO GALEANA, NÚMERO 98, COLONIA LA PEÑA, CÓDIGO POSTAL 42700, MIXQUIAHUALA DE JUÁREZ, HIDALGO, ENTRE CALLE JUAN ESCUTIA Y CALLE MARIANO ABASOLO.	TONY BAUTISTA ARIAS	EDGAR CASTRO ESCAMILLA	JUAN PABLO GARCIA ANTONIO	RANULFO OMAR HERNANDEZ HERNANDEZ	EMILIA ALEJANDRA CASTRO AGUILAR	ABRAHAM ESCAMILLA DIAZ	MARICRUZ VALERIA MARQUEZ MERA	MARIA CONCEPCION ESCAMILLA CRUZ	OCTAVIANO HERNANDEZ MARTINEZ
2) IXMIQUILPAN	7) MIXQUIAHUALA DE JUAREZ	41) MIXQUIAHUALA DE JUAREZ	1) MIXQUIAHUALA DE JUAREZ	745	C2	ESCUELA SECUNDARIA GENERAL NÚMERO 2 PROFESOR GREGORIO TORRES QUINTERO, CALLE HERMENEGILDO GALEANA, NÚMERO 98, COLONIA LA PEÑA, CÓDIGO POSTAL 42700, MIXQUIAHUALA DE JUÁREZ, HIDALGO, ENTRE CALLE JUAN ESCUTIA Y CALLE MARIANO ABASOLO.	LIZBETH GUILLERMINA CAMACHO JORGE	RAYMUNDO CHAVEZ JUAREZ	MARIA DEL CARMEN MARTINEZ ANAYA	SAUL CRUZ HERNANDEZ	JORGE ZENON CONTRERAS CANDELARIA	MAYTE LIZETH FLORES HERNANDEZ	ALEJANDRA BARRERA GODINEZ	RAFAEL HERNANDEZ GARCIA	TEOFILO MARTINEZ DIAZ
2) IXMIQUILPAN	7) MIXQUIAHUALA DE JUAREZ	41) MIXQUIAHUALA DE JUAREZ	1) MIXQUIAHUALA DE JUAREZ	746	B1	ESCUELA PRIMARIA GENERAL PEDRO MARÍA ANAYA, AVENIDA NIÑOS HÉROES, NÚMERO 88, BARRIO LOS TIGRES, CÓDIGO POSTAL 42700, MIXQUIAHUALA DE JUÁREZ, HIDALGO, ENTRE CALLE CRISÓFORO AGUIRRE Y CALLE QUINTANA ROO.	MARISOL BARRERA CALVA	JOSE MANUEL AVILES CHAVEZ	MARTHA BENITEZ CRUZ	YESENIA CUENCA FLORES	JIMENA BARRERA ESTRADA	CRISTIAN IVAN GONZALEZ BAUTISTA	JULIA CASTRO OLGUIN	MARIA LUISA ARTEAGA CRUZ	JOSEFINA FLORES QUIJANO
2) IXMIQUILPAN	7) MIXQUIAHUALA DE JUAREZ	41) MIXQUIAHUALA DE JUAREZ	1) MIXQUIAHUALA DE JUAREZ	746	C1	ESCUELA PRIMARIA GENERAL PEDRO MARÍA ANAYA, AVENIDA NIÑOS HÉROES, NÚMERO 88, BARRIO LOS TIGRES, CÓDIGO POSTAL 42700, MIXQUIAHUALA DE JUÁREZ, HIDALGO, ENTRE CALLE CRISÓFORO AGUIRRE Y CALLE QUINTANA ROO.	GUILLERMO BAUTISTA LOPEZ	GLADIS PAOLA GRESS ZUÑIGA	DELIA CALVA MENDOZA	JORGE ESCAMILLA GALVEZ	RAFAELA CALVA ESTRADA	OCTAVIO GALVEZ PEREZ	TOMAS GALVEZ JUAREZ	MANUELA BAUTISTA TOVAR	JAVIER FLORES GARCIA
2) IXMIQUILPAN	7) MIXQUIAHUALA DE JUAREZ	41) MIXQUIAHUALA DE JUAREZ	1) MIXQUIAHUALA DE JUAREZ	746	C2	ESCUELA PRIMARIA GENERAL PEDRO MARÍA ANAYA, AVENIDA NIÑOS HÉROES, NÚMERO 88, BARRIO LOS TIGRES, CÓDIGO POSTAL 42700, MIXQUIAHUALA DE JUÁREZ, HIDALGO, ENTRE CALLE CRISÓFORO AGUIRRE Y CALLE QUINTANA ROO.	MARIA DEL CARMEN DIAZ CANDELARIA	SILVIA BAUTISTA PEREZ	PAMELA MARGARITA CRUZ DIAZ	LILIAN LIZBETH GALVEZ GARCIA	FERNANDA MARISOL ELIZARRARAZ TELLEZ	ALEJANDRA BERNAL HERNANDEZ	CLAUDIA ARIZA HERNANDEZ	YAZMIN CRUZ JIMENEZ	MARIA MATILDE GARCIA ESTRADA
2) IXMIQUILPAN	7) MIXQUIAHUALA DE JUAREZ	41) MIXQUIAHUALA DE JUAREZ	1) MIXQUIAHUALA DE JUAREZ	747	B1	JARDÍN DE NIÑOS VALENTÍN GÓMEZ FARIAS, PROLONGACIÓN INDEPENDENCIA, SIN NÚMERO, COLONIA LA REFORMA, CÓDIGO POSTAL 42700, MIXQUIAHUALA DE JUÁREZ, HIDALGO, A UN COSTADO DE LA COORDINACIÓN REGIONAL DEL SINDICATO NACIONAL DE TRABAJADORES DE LA EDUCACIÓN.	RAMON BARRERA BRUNO	GUILLERMO LEON CANDELARIA GERARDO	SANDRA ELENA CONTRERAS CANO	SONIA ARIAS VILLEGAS	MARIZA DIAZ HERNANDEZ	MARIO AVILES CALVA	CLAUDIA IBETH CEDILLO JUAREZ	MARIA DEL CARMEN COUTIÑO HERNANDEZ	CLAUDIA IRENE MARTINEZ ALMARAZ
2) IXMIQUILPAN	7) MIXQUIAHUALA DE JUAREZ	41) MIXQUIAHUALA DE JUAREZ	1) MIXQUIAHUALA DE JUAREZ	747	C1	JARDÍN DE NIÑOS VALENTÍN GÓMEZ FARIAS, PROLONGACIÓN INDEPENDENCIA, SIN NÚMERO, COLONIA LA REFORMA, CÓDIGO POSTAL 42700, MIXQUIAHUALA DE JUÁREZ, HIDALGO, A UN COSTADO DE LA COORDINACIÓN REGIONAL DEL SINDICATO NACIONAL DE TRABAJADORES DE LA EDUCACIÓN.	PERLA ITZEL BARRERA LASCURAIN	JAZMIN LORENA CERRITO FLORES	JOSEFINA ESCAMILLA AVILES	ROSA AIDA CANDELARIA GRESS	VICTOR JESUS FLORES CANDELARIA	PATRICIA ACOSTA ANGELES	GETZAMIN CHAVEZ COUTIÑO	SEVERO HIDALGO VELASCO	VICTORIA MARTINEZ PEREZ

Ubicación e Integración de Mesas Directivas de Casillas (ENCARTE)

Estado: HIDALGO

Distrito Federal	Distrito Local	Municipio	Localidad	Sección	Casilla	Ubicación	Presidenta/e	1er. Secretaria/o	2do. Secretaria/o	1er. Escrutador	2do. Escrutador	3er. Escrutador	1er. Suplente	2do. Suplente	3er. Suplente
2) IXMIQUILPAN	7) MIXQUIAHUALA DE JUAREZ	41) MIXQUIAHUALA DE JUAREZ	1) MIXQUIAHUALA DE JUAREZ	748	B1	ESCUELA SECUNDARIA GENERAL PROFESOR DAVID NOBLE, AVENIDA 16 DE SEPTIEMBRE, NÚMERO 58, COLONIA BONDHO, CÓDIGO POSTAL 42700, MIXQUIAHUALA DE JUÁREZ, HIDALGO, A UN COSTADO DEL PUENTE PEATONAL.	AMAYRANI NATALY CONTRERAS MENDOZA	LIDIA IVETTE HERNANDEZ SOTO	DANIELA MONZALVO GUTIERREZ	JUSTINO ESTRADA PEREZ	JIMENA MIRANDA GOMEZ	LEONARDO AGUILAR CANDELARIA	MA. BENITA ESCAMILLA ESTRADA	RICARDO ALONSO MONROY MIRANDA	MA. DOLORES MENDOZA GARCIA
2) IXMIQUILPAN	7) MIXQUIAHUALA DE JUAREZ	41) MIXQUIAHUALA DE JUAREZ	1) MIXQUIAHUALA DE JUAREZ	748	C1	ESCUELA SECUNDARIA GENERAL PROFESOR DAVID NOBLE, AVENIDA 16 DE SEPTIEMBRE, NÚMERO 58, COLONIA BONDHO, CÓDIGO POSTAL 42700, MIXQUIAHUALA DE JUÁREZ, HIDALGO, A UN COSTADO DEL PUENTE PEATONAL.	LUIS FERNANDO FLORES NAVA	NOEMI MAXIMO HERNANDEZ	GUILLERMO ALDARACA SANCHEZ	OSCAR HERNANDEZ HERNANDEZ	MARIA SOLEDAD PEREZ ARTEAGA	GALDINA BENITEZ OLGUIN	ADRIANA MARTINEZ MENDOZA	MARIA DE LOURDES PEREZ GALVEZ	ALEJANDRINA PEREZ JIMENEZ
2) IXMIQUILPAN	7) MIXQUIAHUALA DE JUAREZ	41) MIXQUIAHUALA DE JUAREZ	1) MIXQUIAHUALA DE JUAREZ	748	C2	ESCUELA SECUNDARIA GENERAL PROFESOR DAVID NOBLE, AVENIDA 16 DE SEPTIEMBRE, NÚMERO 58, COLONIA BONDHO, CÓDIGO POSTAL 42700, MIXQUIAHUALA DE JUÁREZ, HIDALGO, A UN COSTADO DEL PUENTE PEATONAL.	FERNANDO DANIEL GALVEZ AGUILAR	GABRIELA MIRANDA ARTEAGA	OCTAVIO BAUTISTA SANDOVAL	KARINA MARTINEZ CALVA	FLORICEL HERNANDEZ GARCIA	MARCO ANTONIO CALVA MARTINEZ	OLGA MARIA MARTINEZ TREJO	OSCAR JAVIER PEREZ GRESS	DIEGO PEREZ MENDOZA
2) IXMIQUILPAN	7) MIXQUIAHUALA DE JUAREZ	41) MIXQUIAHUALA DE JUAREZ	1) MIXQUIAHUALA DE JUAREZ	748	S1	ESCUELA SECUNDARIA GENERAL PROFESOR DAVID NOBLE, AVENIDA 16 DE SEPTIEMBRE, NÚMERO 58, COLONIA BONDHO, CÓDIGO POSTAL 42700, MIXQUIAHUALA DE JUÁREZ, HIDALGO, A UN COSTADO DEL PUENTE PEATONAL.	ALMA ROSA BARRERA CHAVEZ	MITZI AKETZALI HERNANDEZ MIGUEL	DAVID IRIDIO ALFARO MARTINEZ	LUIS GREGORIO CRUZ CASTILLO	DANIEL MENDOZA BENITEZ	JOSEFINA AGUILAR BALTAZAR	GALDINO CRUZ OROPEZA	AGUSTINA MIRANDA MATEOS	JOSEFINA AVILES GUERRERO
2) IXMIQUILPAN	7) MIXQUIAHUALA DE JUAREZ	41) MIXQUIAHUALA DE JUAREZ	1) MIXQUIAHUALA DE JUAREZ	749	B1	COLEGIO PRIMARIA Y SECUNDARIA ENRIQUE CONRADO REBSAMEN, CALLE GUADALUPE VICTORIA, NÚMERO 8, COLONIA CENTRO, CÓDIGO POSTAL 42700, MIXQUIAHUALA DE JUÁREZ, HIDALGO, ENTRE CALLE IGNACIO ALLENDE Y CALLE VICENTE GUERRERO.	YARIEL ENRIQUEZ GARCIA	ANGELICA CRUZ FLORES	BRAULIA ARCELINA HERNANDEZ MONROY	JOSE GABRIEL GRESS BAUTISTA	ALAN ALEJANDRO MENDOZA FLORES	INES CANDELARIA VAZQUEZ	JESUS HERNANDEZ GARCIA	MELITON BARRERA HERNANDEZ	SANTA MARTINEZ BARCENAS
2) IXMIQUILPAN	7) MIXQUIAHUALA DE JUAREZ	41) MIXQUIAHUALA DE JUAREZ	1) MIXQUIAHUALA DE JUAREZ	749	C1	COLEGIO PRIMARIA Y SECUNDARIA ENRIQUE CONRADO REBSAMEN, CALLE GUADALUPE VICTORIA, NÚMERO 8, COLONIA CENTRO, CÓDIGO POSTAL 42700, MIXQUIAHUALA DE JUÁREZ, HIDALGO, ENTRE CALLE IGNACIO ALLENDE Y CALLE VICENTE GUERRERO.	PATRICIA SUSANA OLGUIN GONZALEZ	LAISHA DAMARIS GARCIA PEREZ	NUBIA MARLEN MERA ESCAMILLA	SAMANTHA JOANA MERA AGUILAR	JULIAN AGUILAR AGUILAR	BERTHA DEL OSO CASTRO	NORMA ELIZABETH JUAREZ MARTINEZ	ISAURO CARRILLO CHAVEZ	MIGUEL ANGEL MARTINEZ VALERA
2) IXMIQUILPAN	7) MIXQUIAHUALA DE JUAREZ	41) MIXQUIAHUALA DE JUAREZ	1) MIXQUIAHUALA DE JUAREZ	749	C2	COLEGIO PRIMARIA Y SECUNDARIA ENRIQUE CONRADO REBSAMEN, CALLE GUADALUPE VICTORIA, NÚMERO 8, COLONIA CENTRO, CÓDIGO POSTAL 42700, MIXQUIAHUALA DE JUÁREZ, HIDALGO, ENTRE CALLE IGNACIO ALLENDE Y CALLE VICENTE GUERRERO.	PERFECTA BAUTISTA OLGUIN	JORGE GONZALEZ CIPRIANO	CESAR AUGUSTO CALVA HORTA	KAREN HERNANDEZ MAYA	ANDREA ALVAREZ PEREZ	MACARIO GUERRERO ORTIZ	DELFINO FREDI MENDOZA NERIA	ITZEL GEOVANNA LOPEZ NERIA	LUIS CORTES GARCIA
2) IXMIQUILPAN	7) MIXQUIAHUALA DE JUAREZ	41) MIXQUIAHUALA DE JUAREZ	1) MIXQUIAHUALA DE JUAREZ	750	B1	EXTERIOR DE LA TIENDA DE ABARROTES ELI, PROLONGACIÓN OCAMPO, SIN NÚMERO, COLONIA EL CALVARIO, CÓDIGO POSTAL 42700, MIXQUIAHUALA DE JUÁREZ, HIDALGO, FRENTE A LA BASE DE COLECTIVOS.	ENRIQUETA HERNANDEZ PEREZ	JOSE BARRERA BRUNO	MIGUEL ANGEL ESCAMILLA DEL ANGEL	ATZINGA MELLALI MENDOZA CHAVEZ	KAROLL ALEXANDRA LOVERA GONZALEZ	DULCE GUADALUPE BATRES MENDEZ	EDER JAIR FLORES LUNA	IRANDY SARAHI MARTINEZ SANCHEZ	MARGARITA CRUZ TOVAR
2) IXMIQUILPAN	7) MIXQUIAHUALA DE JUAREZ	41) MIXQUIAHUALA DE JUAREZ	1) MIXQUIAHUALA DE JUAREZ	750	C1	EXTERIOR DE LA TIENDA DE ABARROTES ELI, PROLONGACIÓN OCAMPO, SIN NÚMERO, COLONIA EL CALVARIO, CÓDIGO POSTAL 42700, MIXQUIAHUALA DE JUÁREZ, HIDALGO, FRENTE A LA BASE DE COLECTIVOS.	JULIAN CRUZ VALENCIA	ALBERTO CALVA CORNEJO	NANCY LUCERO GARCIA HERNANDEZ	NESTOR MENDOZA FIGUEROA	RUBEN EDUARDO MENDOZA ZAMORA	RAMON BERNAL MARTINEZ	MARLENE GALVEZ HERNANDEZ	ALEJANDRO MENDOZA MERA	SILVIA GUERRERO MORALES
2) IXMIQUILPAN	7) MIXQUIAHUALA DE JUAREZ	41) MIXQUIAHUALA DE JUAREZ	1) MIXQUIAHUALA DE JUAREZ	750	C2	EXTERIOR DE LA TIENDA DE ABARROTES ELI, PROLONGACIÓN OCAMPO, SIN NÚMERO, COLONIA EL CALVARIO, CÓDIGO POSTAL 42700, MIXQUIAHUALA DE JUÁREZ, HIDALGO, FRENTE A LA BASE DE COLECTIVOS.	MARIA ISABEL AGUILAR CASTILLO	ADELINA ELIZABETH CALVA MERA	Yael GONZALEZ PEREZ	LIDIA AGUILAR CASTRO	ENRIQUE ALEXIS GONZALEZ CRUZ	YOLANDA CERON MENDOZA	JUAN ANDRES GARCIA ESCAMILLA	JULISSA NATALY MENDOZA RUIZ	DANIEL MENDOZA PACHECO

Ubicación e Integración de Mesas Directivas de Casillas (ENCARTE)

Estado: HIDALGO

Distrito Federal	Distrito Local	Municipio	Localidad	Sección	Casilla	Ubicación	Presidenta/e	1er. Secretaria/o	2do. Secretaria/o	1er. Escrutador	2do. Escrutador	3er. Escrutador	1er. Suplente	2do. Suplente	3er. Suplente
2) IXMIQUILPAN	7) MIXQUIAHUALA DE JUAREZ	41) MIXQUIAHUALA DE JUAREZ	1) MIXQUIAHUALA DE JUAREZ	750	C3	EXTERIOR DE LA TIENDA DE ABARROTOS ELI, PROLONGACIÓN OCAMPO, SIN NÚMERO, COLONIA EL CALVARIO, CÓDIGO POSTAL 42700, MIXQUIAHUALA DE JUÁREZ, HIDALGO, FRENTE A LA BASE DE COLECTIVOS.	LUIS ALBERTO ANTONIO MENDOZA	SARAI PEREZ TOVAR	URIEL PEREZ TOVAR	ERIK GUILLERMO BARRERA TERRONES	ABRIL MENDOZA CRUZ	JUANA FALCON CRUZ	BENITO LOPEZ RAMIREZ	MARIA CRISTINA CORTES ORTEGA	YASMANI MERA RIVERA
2) IXMIQUILPAN	7) MIXQUIAHUALA DE JUAREZ	41) MIXQUIAHUALA DE JUAREZ	1) MIXQUIAHUALA DE JUAREZ	751	B1	ESTANCIA INFANTIL COLEGIO TAXHUADA, CALLE 3 DE MAYO, NÚMERO 21, COLONIA TAXHUADA, CÓDIGO POSTAL 42700, MIXQUIAHUALA DE JUÁREZ, HIDALGO, A UN COSTADO DEL CAMPO DEPORTIVO GÁLVEZ.	ZULEMA ALVAREZ RENDON	AIDE VAZQUEZ ESCALANTE	DULCE MARIA ARTEAGA JIMENEZ	NIMSI PAOLA AGUILAR VAZQUEZ	CELSO HILARIO DEL ANGEL MARTELL	DOLORES GUZMAN ROSAS	MARCO ANTONIO HERNANDEZ HERNANDEZ	RODOLFO ALVAREZ SANCHEZ	JUSTINO LOPEZ BRISEÑO
2) IXMIQUILPAN	7) MIXQUIAHUALA DE JUAREZ	41) MIXQUIAHUALA DE JUAREZ	1) MIXQUIAHUALA DE JUAREZ	751	C1	ESTANCIA INFANTIL COLEGIO TAXHUADA, CALLE 3 DE MAYO, NÚMERO 21, COLONIA TAXHUADA, CÓDIGO POSTAL 42700, MIXQUIAHUALA DE JUÁREZ, HIDALGO, A UN COSTADO DEL CAMPO DEPORTIVO GÁLVEZ.	OSIRIS DANIELA GALVEZ AGUILAR	ADOLFO ANGEL GRESS PEREZ	BLANCA TERESA CERON MOTA	LUZ BELEN ANGELES BAUTISTA	JOSE JUAN ESTRADA ORTIZ	LINO HERNANDEZ DIAZ	ISIDRO LOPEZ BRICEÑO	SOTERO CORTES GONZALEZ	JULIO CESAR CRUZ MENDOZA
2) IXMIQUILPAN	7) MIXQUIAHUALA DE JUAREZ	41) MIXQUIAHUALA DE JUAREZ	1) MIXQUIAHUALA DE JUAREZ	751	C2	ESTANCIA INFANTIL COLEGIO TAXHUADA, CALLE 3 DE MAYO, NÚMERO 21, COLONIA TAXHUADA, CÓDIGO POSTAL 42700, MIXQUIAHUALA DE JUÁREZ, HIDALGO, A UN COSTADO DEL CAMPO DEPORTIVO GÁLVEZ.	ANA MARIA SILVA HERNANDEZ	OLEGARIO HERNANDEZ ALVAREZ	TANIA ELIZABETH GRESS CRUZ	LUIS MANUEL CALVA CHAVEZ	TEODORA ESTRADA ORTIZ	MARIA INES MENDOZA GARCIA	ILDA AGUILAR MENDOZA	JOSEFINA CRUZ GUZMAN	JOSEFINA HERNANDEZ ALVAREZ
2) IXMIQUILPAN	7) MIXQUIAHUALA DE JUAREZ	41) MIXQUIAHUALA DE JUAREZ	1) MIXQUIAHUALA DE JUAREZ	751	C3	ESTANCIA INFANTIL COLEGIO TAXHUADA, CALLE 3 DE MAYO, NÚMERO 21, COLONIA TAXHUADA, CÓDIGO POSTAL 42700, MIXQUIAHUALA DE JUÁREZ, HIDALGO, A UN COSTADO DEL CAMPO DEPORTIVO GÁLVEZ.	KEVIN EDUARDO CORNEJO LOPEZ	CATARINA JUAREZ ORTIZ	ISAIAH JESUS GRESS RAMIREZ	JUANA CRUZ BARRERA	LAURA GRANADOS PIÑA	ALEJANDRO BARRERA PEREZ	ADRIANA ALVAREZ CRUZ	JOSE ESTRADA RIOS	MARIA ISABEL HERNANDEZ PEREZ
2) IXMIQUILPAN	7) MIXQUIAHUALA DE JUAREZ	41) MIXQUIAHUALA DE JUAREZ	1) MIXQUIAHUALA DE JUAREZ	751	C4	ESTANCIA INFANTIL COLEGIO TAXHUADA, CALLE 3 DE MAYO, NÚMERO 21, COLONIA TAXHUADA, CÓDIGO POSTAL 42700, MIXQUIAHUALA DE JUÁREZ, HIDALGO, A UN COSTADO DEL CAMPO DEPORTIVO GÁLVEZ.	IRAM MANUEL ANGELES MERA	AXEL GARCIA BAUTISTA	VICTORIA LOPEZ MERA	PATRICIA CRUZ GUZMAN	HECTOR GRESS ANGELES	MIGUEL CRUZ MERA	URIEL ALVARADO CRUZ	GREGORIO MEJIA CHAVEZ	ELEAZAR MOISES HERNANDEZ ALVAREZ
2) IXMIQUILPAN	7) MIXQUIAHUALA DE JUAREZ	41) MIXQUIAHUALA DE JUAREZ	1) MIXQUIAHUALA DE JUAREZ	752	B1	ESCUELA TELESECUNDARIA NÚMERO 70, CALLE AQUILES SERDÁN, NÚMERO 3, COLONIA TAXHUADA, CÓDIGO POSTAL 42700, MIXQUIAHUALA DE JUÁREZ, HIDALGO, FRENTE AL SALÓN DE EVENTOS SOCIALES.	JUAN CARLOS AGUILAR ESCAMILLA	ABRIL DANIELA MERA MORENO	JESSICA GUADALUPE CRUZ RAMIREZ	ADRIANA MAGDALENA MONROY CASCO	EDGAR CEBALLOS QUEZADA	JUANA ALVAREZ BAUTISTA	DIONICIO BAUTISTA MERA	GABRIEL CRUZ PEREZ	BENJAMIN GARCIA ALVAREZ
2) IXMIQUILPAN	7) MIXQUIAHUALA DE JUAREZ	41) MIXQUIAHUALA DE JUAREZ	1) MIXQUIAHUALA DE JUAREZ	752	C1	ESCUELA TELESECUNDARIA NÚMERO 70, CALLE AQUILES SERDÁN, NÚMERO 3, COLONIA TAXHUADA, CÓDIGO POSTAL 42700, MIXQUIAHUALA DE JUÁREZ, HIDALGO, FRENTE AL SALÓN DE EVENTOS SOCIALES.	VERONICA CRUZ MERA	CITLALI AGUILAR CALVA	MARCO GAEL OROPEZA MERA	MACARIO MERA CRUZ	CESAR CRUZ ALAMILLA	INGRID ANDREA ALVAREZ CORTES	JOSEFINA CALVA RUBIO	MATILDE HERNANDEZ GUZMAN	ALMA GRISELDA DIMAS ROMERO
2) IXMIQUILPAN	7) MIXQUIAHUALA DE JUAREZ	41) MIXQUIAHUALA DE JUAREZ	1) MIXQUIAHUALA DE JUAREZ	752	C2	ESCUELA TELESECUNDARIA NÚMERO 70, CALLE AQUILES SERDÁN, NÚMERO 3, COLONIA TAXHUADA, CÓDIGO POSTAL 42700, MIXQUIAHUALA DE JUÁREZ, HIDALGO, FRENTE AL SALÓN DE EVENTOS SOCIALES.	CARLOS MANUEL DE LA TORRE SALGADO	NURY ABRIL PEREZ ESTRADA	ERIC MANUEL CRUZ AGUILAR	ORLANDO BAUTISTA ALVAREZ	JOSE BENJAMIN CRUZ ESCAMILLA	PATRICIA ALVAREZ GUTIERREZ	J. RAMIRO CASTRO MONTES	HERIBERTO CHAVEZ TREJO	MARTHA OLIVIA OLGUIN BRAULIO
2) IXMIQUILPAN	7) MIXQUIAHUALA DE JUAREZ	41) MIXQUIAHUALA DE JUAREZ	1) MIXQUIAHUALA DE JUAREZ	753	B1	ESCUELA PRIMARIA CONSTITUCIÓN DE 1917, CALLE LEONA VICARIO, NÚMERO 118, COLONIA NARCISO MENDOZA, CÓDIGO POSTAL 42700, MIXQUIAHUALA DE JUÁREZ, HIDALGO, A 100 METROS DEL JARDÍN DE NIÑOS LUIS CARRILO SERVÍN.	ALFREDO CRUZ ROMERO	JORGE CALEB MARTINEZ HUERTA	ALMA DELIA CANO ESTRADA	DAISY GARCIA GARCIA	VERONICA MARTINEZ CERON	CECILIA CRUZ GUZMAN	COLUMBA GRESS HERNANDEZ	OSCAR MENDOZA CORTES	FRANCISCO ESTRADA CANDELARIA

Ubicación e Integración de Mesas Directivas de Casillas (ENCARTE)

Estado: HIDALGO

Distrito Federal	Distrito Local	Municipio	Localidad	Sección	Casilla	Ubicación	Presidenta/e	1er. Secretaria/o	2do. Secretaria/o	1er. Escrutador	2do. Escrutador	3er. Escrutador	1er. Suplente	2do. Suplente	3er. Suplente
2) IXMIQUILPAN	7) MIXQUIAHUALA DE JUAREZ	41) MIXQUIAHUALA DE JUAREZ	1) MIXQUIAHUALA DE JUAREZ	753	C1	ESCUELA PRIMARIA CONSTITUCIÓN DE 1917, CALLE LEONA VICARIO, NÚMERO 118, COLONIA NARCISO MENDOZA, CÓDIGO POSTAL 42700, MIXQUIAHUALA DE JUÁREZ, HIDALGO, A 100 METROS DEL JARDÍN DE NIÑOS LUIS CARRILO SERVÍN.	ANA GUADALUPE AGUILAR MARTINEZ	CAMILA JUAREZ CRUZ	ADOLFO CRUZ ALAMILLA	BRAULIA GARCIA OTERO	CARLOS MANUEL AGUILAR MONROY	RAMIRO FLORES FLORES	JUAN MANUEL GUERRERO ORTIZ	CUTBERTO ALEJANDRO CALVA VAZQUEZ	TEODORA JUANA ACOSTA CORONA
2) IXMIQUILPAN	7) MIXQUIAHUALA DE JUAREZ	41) MIXQUIAHUALA DE JUAREZ	1) MIXQUIAHUALA DE JUAREZ	753	C2	ESCUELA PRIMARIA CONSTITUCIÓN DE 1917, CALLE LEONA VICARIO, NÚMERO 118, COLONIA NARCISO MENDOZA, CÓDIGO POSTAL 42700, MIXQUIAHUALA DE JUÁREZ, HIDALGO, A 100 METROS DEL JARDÍN DE NIÑOS LUIS CARRILO SERVÍN.	AGUSTIN GRANADOS ACOSTA	HELSENG MARTINEZ ANGELES	SERGIO EMMANUELLE RIVAS SIERRA	MARCOS CHAYANE GONZALEZ JUAREZ	PAULA BAUTISTA MORAN	MARIA TERESA GONZALEZ MARTINEZ	VERONICA EDITH MARTINEZ PEREZ	FRANCISCO ANGELES PEREZ	PAULA HERNANDEZ HERNANDEZ
2) IXMIQUILPAN	7) MIXQUIAHUALA DE JUAREZ	41) MIXQUIAHUALA DE JUAREZ	3) BENITO JUAREZ	754	B1	ESCUELA PRIMARIA GENERAL DANIEL DELGADILLO, AVENIDA 20 DE NOVIEMBRE, SIN NÚMERO, LOCALIDAD BENITO JUÁREZ, CÓDIGO POSTAL 42719, MIXQUIAHUALA DE JUÁREZ, HIDALGO, A UN COSTADO DEL MONUMENTO A BENITO JUÁREZ.	YURIELY HAZLETH CERVANTES ARTEAGA	JUAN FERNANDEZ ZARATE	YOLOTZIN CELIC MARTINEZ RAMIREZ	DAMARIS FERNANDEZ HERNANDEZ	IVAN ANGELES FERNANDEZ	MARIA EUGENIA CANDELARIA AGUILAR	RICARDO FERNANDEZ LOPEZ	EPIFANIA FERNANDEZ PANTOJA	OFELIA MARTINEZ FERNANDEZ
2) IXMIQUILPAN	7) MIXQUIAHUALA DE JUAREZ	41) MIXQUIAHUALA DE JUAREZ	3) BENITO JUAREZ	754	C1	ESCUELA PRIMARIA GENERAL DANIEL DELGADILLO, AVENIDA 20 DE NOVIEMBRE, SIN NÚMERO, LOCALIDAD BENITO JUÁREZ, CÓDIGO POSTAL 42719, MIXQUIAHUALA DE JUÁREZ, HIDALGO, A UN COSTADO DEL MONUMENTO A BENITO JUÁREZ.	MIRIAM YARENI ESCOBAR MARTINEZ	JUDE GLINKA CANO HERNANDEZ	VERONICA CARRANZA ESPINOZA	JOSE JUAN FERNANDEZ JUAREZ	PATRICIA CAMACHO VAZQUEZ	FELIPE FERNANDEZ LOPEZ	LAURA FERNANDEZ MARTINEZ	JEOVANA FERNANDEZ SERRANO	MARIA DE JESUS MARTINEZ HERNANDEZ
2) IXMIQUILPAN	7) MIXQUIAHUALA DE JUAREZ	41) MIXQUIAHUALA DE JUAREZ	6) JAGUEY BLANCO	755	B1	AUDITORIO MUNICIPAL, CALLE NIÑOS HÉROES, SIN NÚMERO, LOCALIDAD JAGÜEY BLANCO, CÓDIGO POSTAL 42718, MIXQUIAHUALA DE JUÁREZ, HIDALGO, A UN COSTADO DEL KIOSCO.	CESAR CRUZ MARTINEZ	GRISELDA MENDOZA MARTINEZ	GAEL MENDOZA FERNANDEZ	ALEJANDRO ARTEAGA NERIA	JUAN FERNANDEZ MARTINEZ	ALBERTO GARCIA SANCHEZ	VERONICA MAQUEDA MENDOZA	CATALINA MENDOZA RIVERA	MARCELA HERNANDEZ HERNANDEZ
2) IXMIQUILPAN	7) MIXQUIAHUALA DE JUAREZ	41) MIXQUIAHUALA DE JUAREZ	6) JAGUEY BLANCO	755	C1	AUDITORIO MUNICIPAL, CALLE NIÑOS HÉROES, SIN NÚMERO, LOCALIDAD JAGÜEY BLANCO, CÓDIGO POSTAL 42718, MIXQUIAHUALA DE JUÁREZ, HIDALGO, A UN COSTADO DEL KIOSCO.	HERLINDA VIANEY INFANTE GUERRERO	ANA MARIA FERNANDEZ GONZALEZ	NAIDA KARINA AGUILAR ALEJANDRO	JESUS CRUZ MARTINEZ	CATALINA GARCIA BENITEZ	DANIELA GONZALEZ ACOSTA	ZENAIDA MARTINEZ GUERRERO	GREGORIO HERNANDEZ FERNANDEZ	JUANA BARTOLO MUÑOZ
2) IXMIQUILPAN	7) MIXQUIAHUALA DE JUAREZ	41) MIXQUIAHUALA DE JUAREZ	12) VERACRUZ	756	B1	ESCUELA PRIMARIA PROLETARIOS, AVENIDA REVOLUCIÓN, NÚMERO 1, LOCALIDAD VERACRUZ, CÓDIGO POSTAL 42710, MIXQUIAHUALA DE JUÁREZ, HIDALGO, A UN COSTADO DE LA DELEGACIÓN MUNICIPAL.	GABRIEL GONZALEZ OMAÑA	MARIEL AGUILAR SANCHEZ	LESLEY MARITZA MANZO CRUZ	ISAÍAS GASPAR MONTAÑO	ANGELICA MARIA BARRERA CRUZ	PABLO ENCARNACION DELGADO	RUBY FLORENTINO LOPEZ	OLGA LILIA LOPEZ MENDOZA	EUSEBIA BONIFACIO PEREZ
2) IXMIQUILPAN	7) MIXQUIAHUALA DE JUAREZ	41) MIXQUIAHUALA DE JUAREZ	12) VERACRUZ	756	C1	ESCUELA PRIMARIA PROLETARIOS, AVENIDA REVOLUCIÓN, NÚMERO 1, LOCALIDAD VERACRUZ, CÓDIGO POSTAL 42710, MIXQUIAHUALA DE JUÁREZ, HIDALGO, A UN COSTADO DE LA DELEGACIÓN MUNICIPAL.	ELLEN BILOZKY CRUZ	GLORIA VAZQUEZ CERON	JANET ENCARNACION MENDOZA	JORGE HERNANDEZ ALCANTARA	LUIS ENRIQUE CIRIACO LOPEZ	DANIELA FERNANDA ESTRADA VELAZQUEZ	MA. DEL CARMEN HERNANDEZ GOMEZ	AIDA LORENZO GRANADOS	SELINA CRUZ CIRIACO
2) IXMIQUILPAN	7) MIXQUIAHUALA DE JUAREZ	41) MIXQUIAHUALA DE JUAREZ	12) VERACRUZ	756	C2	ESCUELA PRIMARIA PROLETARIOS, AVENIDA REVOLUCIÓN, NÚMERO 1, LOCALIDAD VERACRUZ, CÓDIGO POSTAL 42710, MIXQUIAHUALA DE JUÁREZ, HIDALGO, A UN COSTADO DE LA DELEGACIÓN MUNICIPAL.	SAMANTHA ESTEFES PRICILIANO	DIANA DEL PILAR MARTINEZ OLIVARES	JONHI DEYVI GARCIA MONTAÑO	FATIMA HERNANDEZ LOPEZ	MICAELA CRUZ OLIVAREZ	MARICELA FLORENTINO HERNANDEZ	NOEMI LOPEZ MARTINEZ	MARGARITA MANZO GASPAR	VICTORIA BONIFACIO PEREZ
2) IXMIQUILPAN	7) MIXQUIAHUALA DE JUAREZ	41) MIXQUIAHUALA DE JUAREZ	11) TEPEITIC	757	B1	ESCUELA PRIMARIA MARIANO MATAMOROS, AVENIDA JUÁREZ, NÚMERO 9, LOCALIDAD TEPEITIC, CÓDIGO POSTAL 42700, MIXQUIAHUALA DE JUÁREZ, HIDALGO, FRENTE AL CENTRO DE SALUD.	BRENDA MAQUEDA BERNAL	OMAR BERNAL ESTRADA	MARISOL FELIX HERNANDEZ	MARIA ELENA ALVAREZ REYES	MARIELA MARTINEZ BERNAL	VICENTA GARCIA CRUZ	FRANCISCA CRUZ REYES	MALENA MAQUEDA LOPEZ	JUAN AGUILAR BELTRAN

Ubicación e Integración de Mesas Directivas de Casillas (ENCARTE)

Estado: HIDALGO

Distrito Federal	Distrito Local	Municipio	Localidad	Sección	Casilla	Ubicación	Presidenta/e	1er. Secretaria/o	2do. Secretaria/o	1er. Escrutador	2do. Escrutador	3er. Escrutador	1er. Suplente	2do. Suplente	3er. Suplente
2) IXMIQUILPAN	7) MIXQUIAHUALA DE JUAREZ	41) MIXQUIAHUALA DE JUAREZ	11) TEPEITIC	757	C1	ESCUELA PRIMARIA MARIANO MATAMOROS, AVENIDA JUÁREZ, NÚMERO 9, LOCALIDAD TEPEITIC, CÓDIGO POSTAL 42700, MIXQUIAHUALA DE JUÁREZ, HIDALGO, FRENTE AL CENTRO DE SALUD.	DANIELA FALCON ZAMORA	ILSE REYES CRUZ	JUANA MAQUEDA PEREZ	JOSE MANUEL ESTRADA MARTINEZ	ALEJANDRO MARTINEZ OLGUIN	ORALIA BAUTISTA ESCAMILLA	FELISA ESTRADA OLGUIN	ANA MARIA MARTINEZ CHIPOL	GLORIA BERNAL MARTINEZ
2) IXMIQUILPAN	7) MIXQUIAHUALA DE JUAREZ	41) MIXQUIAHUALA DE JUAREZ	9) PALMILLAS	758	B1	ESCUELA PRIMARIA 2 DE ENERO DE 1915, CALLE EMILIANO ZAPATA, NÚMERO 9, LOCALIDAD PALMILLAS, CÓDIGO POSTAL 42725, MIXQUIAHUALA DE JUÁREZ, HIDALGO, A UN COSTADO DE LA TELESECUNDARIA NÚMERO 111.	AMEYALLI MENDOZA MARTINEZ	NIDIA GONZALEZ CHAVEZ	KAREN ESPINOZA GONZALEZ	ROCIO BARRERA RODRIGUEZ	ALDO EMIR BARRERA GONZALEZ	JOSEFINA GONZALEZ JIMENEZ	CIRILA ENCARNACION CASTRO	CELESTINA BAUTISTA CHAVEZ	ARMANDO CANO HERNANDEZ
2) IXMIQUILPAN	7) MIXQUIAHUALA DE JUAREZ	41) MIXQUIAHUALA DE JUAREZ	9) PALMILLAS	758	C1	ESCUELA PRIMARIA 2 DE ENERO DE 1915, CALLE EMILIANO ZAPATA, NÚMERO 9, LOCALIDAD PALMILLAS, CÓDIGO POSTAL 42725, MIXQUIAHUALA DE JUÁREZ, HIDALGO, A UN COSTADO DE LA TELESECUNDARIA NÚMERO 111.	JOSE ALFREDO GALLARDO BARRERA	LESLIE APOLONIO PEREZ	ALMA PATRICIA CALVA RUBIO	IRENE FERNANDEZ CHAVEZ	ROSA MARIA CANO RAMIREZ	JOSEFINA CANDELARIA HERNANDEZ	ALEJANDRA FERNANDEZ LOPEZ	ANTONIA LILIA DIAZ MENDOZA	VICTOR GONZALEZ BRISEÑO
2) IXMIQUILPAN	7) MIXQUIAHUALA DE JUAREZ	41) MIXQUIAHUALA DE JUAREZ	7) MORELOS	759	B1	ESCUELA PRIMARIA GENERAL HOGAR Y PATRIA, CALLE MORELOS, SIN NÚMERO, LOCALIDAD MORELOS, CÓDIGO POSTAL 42724, MIXQUIAHUALA DE JUÁREZ, HIDALGO, FRENTE AL KIOSCO.	MARIA DE LA LUZ GALVAN TOVAR	JOSE MALIK CRUZ PEREZ	MARGARITA MISHELLE ESPINOZA PEREA	MARIA ROSALBA BRUNO LOZANO	JUAN JOSE ALVAREZ VIVEROS	MAYELA REBECA AGUILAR LOZANO	IRALDA DIAZ LARA	ERICK FERRER TREJO	MARTHA MARTINEZ FLORENTINO
2) IXMIQUILPAN	7) MIXQUIAHUALA DE JUAREZ	41) MIXQUIAHUALA DE JUAREZ	7) MORELOS	759	C1	ESCUELA PRIMARIA GENERAL HOGAR Y PATRIA, CALLE MORELOS, SIN NÚMERO, LOCALIDAD MORELOS, CÓDIGO POSTAL 42724, MIXQUIAHUALA DE JUÁREZ, HIDALGO, FRENTE AL KIOSCO.	NESTOR AUGUSTO ALVAREZ ESPINOZA	EVANGELINA HERNANDEZ SERRANO	BENJAMIN CRUZ RODRIGUEZ	HEBERTH BENJAMIN ALVAREZ CORONA	ESTHER FLORES CRUZ	LIDIA ALVAREZ VIVEROS	MARIA FELICITAS ESPINOZA MERCED	JAGAYRA ESPERANZA HERNANDEZ CABRERA	JOSE ENCARNACION AGUILAR
2) IXMIQUILPAN	7) MIXQUIAHUALA DE JUAREZ	41) MIXQUIAHUALA DE JUAREZ	7) MORELOS	759	C2	ESCUELA PRIMARIA GENERAL HOGAR Y PATRIA, CALLE MORELOS, SIN NÚMERO, LOCALIDAD MORELOS, CÓDIGO POSTAL 42724, MIXQUIAHUALA DE JUÁREZ, HIDALGO, FRENTE AL KIOSCO.	ADALBERTO BRUNO ALVAREZ	PATRICIA LOPEZ DELGADO	GUALBERTO LOZANO OROZCO	MARCO POLO BARRAZA MARTIN	INDIRA MICHEL JUAREZ RICARDO	LUISA CRUZ MARTINEZ	ANA ROSA FERNANDEZ CHAVEZ	RAFAEL HERNANDEZ SERRANO	MARCOS GALVAN CORONA
2) IXMIQUILPAN	7) MIXQUIAHUALA DE JUAREZ	41) MIXQUIAHUALA DE JUAREZ	2) ARBOL GRANDE	760	B1	ESCUELA PRIMARIA MIGUEL HIDALGO, AVENIDA MIGUEL HIDALGO, SIN NÚMERO, LOCALIDAD ÁRBOL GRANDE, CÓDIGO POSTAL 42723, MIXQUIAHUALA DE JUÁREZ, HIDALGO, ENTRE CALLE 5 DE MAYO Y CALLE LOS PINOS.	OSWALDO DESIDERIO AGUILAR HERNANDEZ	ANEL CITLALY AGUILAR MARCELO	YETMI LOZANO JUAREZ	LILIANA ACOSTA REYES	MARIA FELIX TEODULA AMBROSIO DOÑU	QUIRINA CERVANTES BRUNO	ADRIAN CHAVEZ ORTIZ	JOSE LUIS AGUILAR TOLENTINO	ADRIANA GARCIA BERNAL
2) IXMIQUILPAN	7) MIXQUIAHUALA DE JUAREZ	41) MIXQUIAHUALA DE JUAREZ	10) TEÑHE	761	B1	ESCUELA PRIMARIA GENERAL CUAUHTÉMOC, CALLE FRANCISCO I. MADERO, NÚMERO 21, LOCALIDAD TEÑHE, CÓDIGO POSTAL 42728, MIXQUIAHUALA DE JUÁREZ, HIDALGO, FRENTE AL PREESCOLAR.	RAMIRO BRAVO GALLARDO	BRANDON CALEB BRAVO GALLARDO	OLDAIR BRAVO BRAVO	COLUMBA ESCAMILLA GALLARDO	JANE ESCAMILLA MENDOZA	RAMIRO CRESPO GRESS	JUAN GOMEZ CRUZ	HERMENEGILDA ESTRADA MARTINEZ	PABLO LUIS ESCAMILLA MENDOZA
2) IXMIQUILPAN	7) MIXQUIAHUALA DE JUAREZ	41) MIXQUIAHUALA DE JUAREZ	10) TEÑHE	761	C1	ESCUELA PRIMARIA GENERAL CUAUHTÉMOC, CALLE FRANCISCO I. MADERO, NÚMERO 21, LOCALIDAD TEÑHE, CÓDIGO POSTAL 42728, MIXQUIAHUALA DE JUÁREZ, HIDALGO, FRENTE AL PREESCOLAR.	LUIS ALBERTO GRESS ESPINO	KENNETH AGUILAR - FRANCO	ISAI BRAVO SANTIAGO	JORGE ESCAMILLA MENDOZA	JASAEI BARRERA SERAFIN	CARMINA DURAN MORALES	LIBORIO HERNANDEZ GOMEZ	EUSTACIA AGUILAR CRUZ	LUISA GARCIA ANGELES
2) IXMIQUILPAN	7) MIXQUIAHUALA DE JUAREZ	41) MIXQUIAHUALA DE JUAREZ	10) TEÑHE	761	C2	ESCUELA PRIMARIA GENERAL CUAUHTÉMOC, CALLE FRANCISCO I. MADERO, NÚMERO 21, LOCALIDAD TEÑHE, CÓDIGO POSTAL 42728, MIXQUIAHUALA DE JUÁREZ, HIDALGO, FRENTE AL PREESCOLAR.	HELADIO AGUILAR ESCAMILLA	EDEN AGUILAR ROSAS	ALONDRA DESIRED CABRERA LOPEZ	YEIMY GACHUZ ESCAMILLA	ANGEL CABRERA CASTRO	ANTONIA ENCARNACION GARCIA	RAUL HERNANDEZ MENDOZA	ELIGIA BRAVO BARRERA	ANITA GARCIA MENA

Ubicación e Integración de Mesas Directivas de Casillas (ENCARTE)

Estado: HIDALGO

Distrito Federal	Distrito Local	Municipio	Localidad	Sección	Casilla	Ubicación	Presidenta/e	1er. Secretaria/o	2do. Secretaria/o	1er. Escrutador	2do. Escrutador	3er. Escrutador	1er. Suplente	2do. Suplente	3er. Suplente
2) IXMIQUILPAN	7) MIXQUIAHUALA DE JUAREZ	41) MIXQUIAHUALA DE JUAREZ	10) TEÑHE	761	C3	ESCUELA PRIMARIA GENERAL CUAUHTÉMOC, CALLE FRANCISCO I. MADERO, NÚMERO 21, LOCALIDAD TEÑHE, CÓDIGO POSTAL 42728, MIXQUIAHUALA DE JUÁREZ, HIDALGO, FRENTE AL PREESCOLAR.	PALOMA ZARETH BRAVO CRUZ	ALMA ROSA ALVAREZ VIVEROS	CESAR CORTES SANCHEZ	LIZET GONZALEZ BRAVO	ANA MARIA CHAVEZ AGUILAR	BANELY ESCAMILLA MUÑOZ	JESUS ESCAMILLA ISIDRO	VICTORINO ENCARNACION GARCIA	MARCELINA GONZALEZ SERRANO
2) IXMIQUILPAN	7) MIXQUIAHUALA DE JUAREZ	41) MIXQUIAHUALA DE JUAREZ	8) MOTOBATHA	762	B1	JARDÍN DE NIÑOS ERA DENHI RATOJA, CALLE EMILIANO ZAPATA, SIN NÚMERO, LOCALIDAD MOTOBATHA, CÓDIGO POSTAL 42727, MIXQUIAHUALA DE JUÁREZ, HIDALGO, FRENTE A LA PLAZA PRINCIPAL.	FELIX CANO MENDOZA	DIONICIO GONZALEZ ROMERO	JANETT MENDOZA VAZQUEZ	FLORENCIA FUENTES DIAZ	ROSA ISELA HERNANDEZ SUAREZ	RODRIGO MENA AVECIAS	DORA GONZALEZ ROMERO	SOLEDAD FUENTES MENDOZA	MARGARITA JIMENEZ CANO
2) IXMIQUILPAN	7) MIXQUIAHUALA DE JUAREZ	41) MIXQUIAHUALA DE JUAREZ	8) MOTOBATHA	762	C1	JARDÍN DE NIÑOS ERA DENHI RATOJA, CALLE EMILIANO ZAPATA, SIN NÚMERO, LOCALIDAD MOTOBATHA, CÓDIGO POSTAL 42727, MIXQUIAHUALA DE JUÁREZ, HIDALGO, FRENTE A LA PLAZA PRINCIPAL.	YENI YADIRA FERNANDEZ OLIVARES	JUANA MAGDALENA MENA PEREZ	MARIA DE LOS ANGELES ARTEAGA GONZALEZ	RUPERTO HERNANDEZ FLORENTINO	ANABEL MARTINEZ ALEJANDRO	CECILIA DIAZ VAZQUEZ	MAYEELY FUENTES DIAZ	JOSE GONZALEZ CABALLERO	INES MARTINEZ ALEJANDRO
2) IXMIQUILPAN	7) MIXQUIAHUALA DE JUAREZ	41) MIXQUIAHUALA DE JUAREZ	4) LA CAÑADA	763	B1	ESCUELA PRIMARIA MIGUEL HIDALGO, AVENIDA 16 DE SEPTIEMBRE, SIN NÚMERO, LOCALIDAD LA CAÑADA, CÓDIGO POSTAL 42728, MIXQUIAHUALA DE JUÁREZ, HIDALGO, FRENTE A LA BIBLIOTECA PÚBLICA.	ROSY MONSERRAT CASTRO DIMAS	EDGAR CRUZ LOPEZ	ARACELI AVECIAS PEREZ	XOCHILT YANIN CONTRERAS GONZALEZ	RODRIGO ANGELES MEZA	PRUDENCIO BENITEZ ATILANO	ADELINA COBE PEREZ	TOMAS BENITEZ ROSAS	JUANA CRUZ MERA
2) IXMIQUILPAN	7) MIXQUIAHUALA DE JUAREZ	41) MIXQUIAHUALA DE JUAREZ	4) LA CAÑADA	763	C1	ESCUELA PRIMARIA MIGUEL HIDALGO, AVENIDA 16 DE SEPTIEMBRE, SIN NÚMERO, LOCALIDAD LA CAÑADA, CÓDIGO POSTAL 42728, MIXQUIAHUALA DE JUÁREZ, HIDALGO, FRENTE A LA BIBLIOTECA PÚBLICA.	RUBEN CONTRERAS MEZA	ANA ROCIO ANGELES SOTO	RAFAEL BENITEZ ROSAS	CAROL JANICK CONTRERAS MEZA	JUANA AVECIAS JUAREZ	OLGA MONICA BENITEZ HERNANDEZ	LETICIA DIMAS DIAZ	EPIFANIA CRUZ MARTINEZ	FRANCISCO ARTURO CRUZ ANGELES
2) IXMIQUILPAN	7) MIXQUIAHUALA DE JUAREZ	41) MIXQUIAHUALA DE JUAREZ	5) FELIPE CARRILLO PUERTO	764	B1	AUDITORIO EL GAVILLERO, AVENIDA ALMA REED, SIN NÚMERO, COLONIA FELIPE CARRILLO PUERTO, CÓDIGO POSTAL 42729, MIXQUIAHUALA DE JUÁREZ, HIDALGO, FRENTE A LA EXESCUELA PRIMARIA RURAL FEDERAL FELIPE CARRILLO PUERTO.	LAURA ARREDONDO BARRERA	GABRIELA BARRERA REYES	DIEGO BARRERA CRUZ	LILLIAN GOMEZ LOPEZ	JULIA AVECIAS BENITEZ	ANASTACIO BARRERA ANDRADE	KAREN CONTRERAS MILLAN	MARIBEL CRUZ REYES	MARCO ANTONIO GONZALEZ HUERTA
2) IXMIQUILPAN	1) ZIMAPAN	43) NICOLAS FLORES	1) NICOLAS FLORES	780	B1	ESCUELA PRIMARIA BENITO JUÁREZ, AVENIDA 16 DE ENERO, ESQUINA CON NIÑOS HÉROES, SIN NÚMERO, COLONIA CENTRO, CÓDIGO POSTAL 42360, NICOLÁS FLORES, HIDALGO, FRENTE AL AUDITORIO DEPORTIVO.	JUAN GARCIA HERNANDEZ	SOLEDAD ACEVEDO GARCIA	ARGELIA ANGELES DONGHU	JOSUE EMMANUELL FEDERICO ACEVEDO	EMMANUEL GARAY ANGELES	LUIS ACEVEDO ROSALES	JUAN DONGHU SAUZ	J. FELIX ACOSTA GONZALEZ	BENITO GARCIA PEREZ
2) IXMIQUILPAN	1) ZIMAPAN	43) NICOLAS FLORES	1) NICOLAS FLORES	780	C1	ESCUELA PRIMARIA BENITO JUÁREZ, AVENIDA 16 DE ENERO, ESQUINA CON NIÑOS HÉROES, SIN NÚMERO, COLONIA CENTRO, CÓDIGO POSTAL 42360, NICOLÁS FLORES, HIDALGO, FRENTE AL AUDITORIO DEPORTIVO.	GRISelda CHAVEZ SAUZ	JIMMY ACOSTA GONZALEZ	ABISAI APOLONIO ACOSTA	LUIS FERNANDO FEDERICO VENTURA	VICTORINO GARCIA ACOSTA	ZORIBETH ALAMO BELTRAN	YASMIN GARCIA GONZALEZ	ZOIRETH ALAMO BELTRAN	CIRILA FEDERICO FERNANDEZ
2) IXMIQUILPAN	1) ZIMAPAN	43) NICOLAS FLORES	10) EL COBRE	781	B1	ESCUELA PRIMARIA INDÍGENA BENITO JUÁREZ, CALLE SIN NOMBRE, SIN NÚMERO, LOCALIDAD EL COBRE, CÓDIGO POSTAL 42368, NICOLÁS FLORES, HIDALGO, EN EL CENTRO DE LA LOCALIDAD.	JOSEFINA ARTEAGA FRANCO	MARIA CLARA GONZALEZ ESTRADA	BENITO ESTRADA HERNANDEZ	MARIA ELENA ESTRADA ROMERO	YBED ESTRADA ROMERO	FAUSTO GONZALEZ ESTRADA	FILEMON GONZALEZ ESTRADA	HERMINIA HERNANDEZ PEREZ	JUVENCIO HERNANDEZ PEREZ
2) IXMIQUILPAN	1) ZIMAPAN	43) NICOLAS FLORES	32) ZOYATAL	782	B1	ESCUELA PRIMARIA INDÍGENA LICENCIADO ADOLFO LÓPEZ MATEOS, CALLE SIN NOMBRE, SIN NÚMERO, LOCALIDAD ZOYATAL, CÓDIGO POSTAL 42368, NICOLÁS FLORES, HIDALGO, A UN COSTADO DEL ALBERGUE.	BRISEYDA MARTINEZ SANTANA	JUANA FRANCO CHAVEZ	ETELBINA HERNANDEZ YAÑEZ	ILDA HERNANDEZ ZUÑIGA	OCTAVIA MARTINEZ TREJO	VICENTE MARTINEZ TREJO	ANACLETO CHAVEZ HERNANDEZ	JUAN MARTINEZ LOPEZ	CRISANTA MARTINEZ TREJO

Ubicación e Integración de Mesas Directivas de Casillas (ENCARTE)

Estado: HIDALGO

Distrito Federal	Distrito Local	Municipio	Localidad	Sección	Casilla	Ubicación	Presidenta/e	1er. Secretaria/o	2do. Secretaria/o	1er. Escrutador	2do. Escrutador	3er. Escrutador	1er. Suplente	2do. Suplente	3er. Suplente
2) IXMIQUILPAN	1) ZIMAPAN	43) NICOLAS FLORES	30) VILLA JUAREZ	783	B1	ESCUELA PRIMARIA GENERAL NICOLÁS BRAVO, CALLE SIN NOMBRE, SIN NÚMERO, LOCALIDAD VILLA JUÁREZ, CÓDIGO POSTAL 42360, NICOLÁS FLORES, HIDALGO, A UN COSTADO DEL JARDÍN DE NIÑOS.	ANATOLIO ROMERO MORAN	FELICIANO ROMERO CHAVEZ	MARIA LUZ MORAN RIVERA	HILDA ROMERO GARAY	JUANA ROMERO MORA	CIRINA RIVERA ROMERO	BONIFACIO RIVERA ROMERO	CONSTANTINO MENDOZA MORAN	TERESA ROMERO CHAVEZ
2) IXMIQUILPAN	1) ZIMAPAN	43) NICOLAS FLORES	22) PUERTO DE PIEDRA	784	B1	ESCUELA PRIMARIA AMADO NERVO, CALLE SIN NOMBRE, SIN NÚMERO, LOCALIDAD PUERTO DE PIEDRA, CÓDIGO POSTAL 42366, NICOLÁS FLORES, HIDALGO, FRENTE A LA DELEGACIÓN MUNICIPAL.	ESMERALDA ELIZALDE HERNANDEZ	ORALIA GONZALEZ ROMERO	MARIBEL MARTINEZ CASTAÑON	ALEJANDRO ELIZALDE ZEÁ	ELIZABETH HERNANDEZ TREJO	JOSEFINA LOPEZ CASTAÑON	JUAN ELIZALDE HERNANDEZ	ELEUTERIA HERNANDEZ GONZALEZ	MA. PIEDAD ARTEAGA LABRA
2) IXMIQUILPAN	1) ZIMAPAN	43) NICOLAS FLORES	20) LAS PILAS PRIMERO	785	B1	ESCUELA PRIMARIA EMILIANO ZAPATA, CALLE SIN NOMBRE, SIN NÚMERO, LOCALIDAD LAS PILAS PRIMERO, CÓDIGO POSTAL 42360, NICOLÁS FLORES, HIDALGO, A UN COSTADO DE LA DELEGACIÓN MUNICIPAL.	MIRNA EDITH HERNANDEZ ROMERO	JOSE FERNANDO GONZALEZ CASTAÑON	MA. REYNA ARTEAGA ESCALANTE	CARMELINA CASTAÑON SANTANA	CLAUDIA GONZALEZ ROMERO	ELVIA HERNANDEZ MARTINEZ	SILVIA HERNANDEZ RIVERA	PAULINO HERNANDEZ CASTAÑON	LAZARO GONZALEZ ELIZALDE
2) IXMIQUILPAN	1) ZIMAPAN	43) NICOLAS FLORES	14) ITATLAXCO	786	B1	ESCUELA PRIMARIA COMUNITARIA LEONA VICARIO, CALLE SIN NOMBRE, SIN NÚMERO, LOCALIDAD ITATLAXCO, CÓDIGO POSTAL 42363, NICOLÁS FLORES, HIDALGO, A 100 METROS DE LA CANCHA LA CEIBA.	HERMENEGLDO CHAVEZ GONZALEZ	ELSA EDITH GARCIA CHEPE	JULIA HERNANDEZ LOZANO	FILIBERTA HERNANDEZ RAMIREZ	BERTHA ROBLES HERNANDEZ	CRESENCIANO CHAVEZ CORONA	YHONATAN LOZANO GARCIA	AMAYRANI GONZALEZ TORRES	FERNANDO LOZANO VILLANUEVA
2) IXMIQUILPAN	1) ZIMAPAN	43) NICOLAS FLORES	2) AGUA LIMPIA	788	B1	ESCUELA TELESECUNDARIA NÚMERO 604, CALLE SIN NOMBRE, SIN NÚMERO, LOCALIDAD AGUA LIMPIA, CÓDIGO POSTAL 42360, NICOLÁS FLORES, HIDALGO, A UN COSTADO DE LA CARRETERA PRINCIPAL.	ANA DULCE DIAZ MARTINEZ	SARAI GUTIERREZ MARTINEZ	ALMA ARELY ACOSTA HERNANDEZ	CRISANTA ACOSTA NOGAL	MARIA ESTHER APOLONIO SAN JUAN	ABRAHAM ACOSTA ORTIZ	MARIA EMMA GUTIERREZ ACOSTA	FLORENCIO GUTIERREZ ANGELES	ROBERTO ACOSTA NABOR
2) IXMIQUILPAN	1) ZIMAPAN	43) NICOLAS FLORES	18) PAJIADHI	789	B1	ESCUELA PRIMARIA JUSTO SIERRA, CALLE SIN NOMBRE, SIN NÚMERO, LOCALIDAD PAJIADHI, CÓDIGO POSTAL 42360, NICOLÁS FLORES, HIDALGO, FRENTE A LA DELEGACIÓN MUNICIPAL.	MELIZA ABREO PEDRAZA	AILENE BEVERLY CHAVEZ VARGAS	FIDEL HERNANDEZ MORENO	CASILDA LOPEZ HERNANDEZ	ANICETO ABREO LOPEZ	ANGELICA ABREO ROJAS	MATILDE HERNANDEZ SALDAÑA	SANTIAGO LOPEZ NUÑEZ	MA. ESTHER HERNANDEZ FEDERICO
2) IXMIQUILPAN	1) ZIMAPAN	43) NICOLAS FLORES	16) LA LAGUNA	790	B1	ESCUELA PRIMARIA MIGUEL HIDALGO, CALLE SIN NOMBRE, SIN NÚMERO, LOCALIDAD LA LAGUNA, CÓDIGO POSTAL 42360, NICOLÁS FLORES, HIDALGO, A UN COSTADO DEL PREESCOLAR.	EULOGIA BAXCAJAY FLORES	MARIA PATRICIA GONZALEZ GONZALEZ	BENITO MENDOZA HERNANDEZ	PATRICIA TREJO ACOSTA	JUANA BAXCAJAY FLORES	SARA FRANCO SANTANA	PATRICIA HERNANDEZ MENDOZA	DOMINGO MARTINEZ MENDOZA	ALBERTA MARCIAL CESAREO
2) IXMIQUILPAN	1) ZIMAPAN	43) NICOLAS FLORES	7) CERRO PRIETO	791	B1	ESCUELA PRIMARIA GENERAL 5 DE MAYO, CALLE SIN NOMBRE, SIN NÚMERO, LOCALIDAD CERRO PRIETO, CÓDIGO POSTAL 42366, NICOLÁS FLORES, HIDALGO, A 50 METROS DE LA DELEGACIÓN MUNICIPAL.	PASCUAL JUANICO VILLEDA	J. JESUS PEREZ HERNANDEZ	PEDRO PALMA MENDOZA	BENITO RAMIREZ MENDOZA	ANGELA GONZALEZ ROJO	KARINA HERNANDEZ VILLEDA	ANTONIO PALMA MENDOZA	FERNANDO RIVERA ORTIZ	CIRILA HERNANDEZ VILLEDA
2) IXMIQUILPAN	1) ZIMAPAN	43) NICOLAS FLORES	25) TAXHAY	793	B1	ESCUELA PRIMARIA CUAUHTÉMOC, CALLE SIN NOMBRE, SIN NÚMERO, LOCALIDAD TAXHAY, CÓDIGO POSTAL 42367, NICOLÁS FLORES, HIDALGO, A UN COSTADO DEL CENTRO DE SALUD.	ANAYELY MARTINEZ ANTONIO	JORGE ARTURO MORAN ACEVEDO	GRACIELA ACEVEDO ZUÑIGA	FELIPE HERNANDEZ MARTINEZ	CECILIA MARTINEZ ESPINO	MAGDALENA MORAN MAQUEDA	URIEL ACEVEDO ROSALES	CELIA GOMEZ LORA	RUBISELIA ORTIZ ROJO
2) IXMIQUILPAN	1) ZIMAPAN	43) NICOLAS FLORES	23) SANTA CRUZ	795	B1	ESCUELA PRIMARIA GENERAL NICOLÁS FLORES, CALLE SIN NOMBRE, SIN NÚMERO, LOCALIDAD SANTA CRUZ, CÓDIGO POSTAL 42360, NICOLÁS FLORES, HIDALGO, FRENTE A LA DELEGACIÓN MUNICIPAL.	YULYEDITH HERNANDEZ DONGHU	CRISANTA ABREO SAUZ	ADRIANA ACOSTA GONZALEZ	PABLO GONZALEZ TREJO	YASSARETH ANAHI HERNANDEZ GARCIA	CATARINO ALAMO LOPEZ	FELIX GONZALEZ SANTOS	SANTOS GONZALEZ TREJO	GABRIELA HERNANDEZ RIVERA

Ubicación e Integración de Mesas Directivas de Casillas (ENCARTE)

Estado: HIDALGO

Distrito Federal	Distrito Local	Municipio	Localidad	Sección	Casilla	Ubicación	Presidenta/e	1er. Secretaria/o	2do. Secretaria/o	1er. Escrutador	2do. Escrutador	3er. Escrutador	1er. Suplente	2do. Suplente	3er. Suplente
2) IXMIQUILPAN	1) ZIMAPAN	43) NICOLAS FLORES	29) VILLA HERMOSA	796	B1	ESCUELA PRIMARIA JUSTO SIERRA, CALLE SIN NOMBRE, SIN NÚMERO, LOCALIDAD VILLA HERMOSA, CÓDIGO POSTAL 42364, NICOLÁS FLORES, HIDALGO, A UN COSTADO DEL ALBERGUE ESCOLAR.	LIZBETH DE LA CRUZ SIMON	RICARDO AGUILAR SIMON	ALMA HERNANDEZ MARTINEZ	ELVA AGUILAR MARTINEZ	ALFREDO MARCOS SIMON	JAIME MARTINEZ HERNANDEZ	GLADIS MARTINEZ MENDOZA	MA. MAGDALENA CRUZ LOPEZ	MA. CATALINA AMBRONCIO JULIANA
2) IXMIQUILPAN	1) ZIMAPAN	43) NICOLAS FLORES	12) DOTHU	797	B1	ESCUELA PRIMARIA INDÍGENA MIGUEL HIDALGO, CALLE SIN NOMBRE, SIN NÚMERO, LOCALIDAD DOTHÚ, CÓDIGO POSTAL 42360, NICOLÁS FLORES, HIDALGO, A UN COSTADO DE LA DELEGACIÓN MUNICIPAL.	ROLANDO GONZALEZ GONZALEZ	DOMINGO NABOR RAMOS	ELIAS NABOR LOPEZ	VENANCIO MONTOYA RIVERA	PASCUAL RAMOS YUDHO	ORLANDO ALONSO RAMOS ROMERO	ANTONIO RAMOS MONTOYA	VALERIANA ARROYO GONZALEZ	TORIBIO MONTOYA GARCIA
2) IXMIQUILPAN	1) ZIMAPAN	43) NICOLAS FLORES	13) IGLESIA VIEJA	798	B1	ESCUELA PRIMARIA GENERAL BENITO JUÁREZ, CALLE SIN NOMBRE, SIN NÚMERO, LOCALIDAD IGLESIA VIEJA, CÓDIGO POSTAL 42360, NICOLÁS FLORES, HIDALGO, A UN COSTADO DE LA DELEGACIÓN MUNICIPAL.	LEIDY CERRO CARRIZAL	BRENDA ARACELY GARCIA HERRADA	ALEJANDRO GONZALEZ GARCIA	MARIA HERNANDEZ RAMOS	NOEMI HERNANDEZ ZUÑIGA	HOROCIA ARROYO CORTEZ	JAVIER GARCIA YUDHO	MARIA GONZALEZ CABRERA	NORMA GARCIA RAMOS
2) IXMIQUILPAN	1) ZIMAPAN	43) NICOLAS FLORES	4) EL BOCUA	799	B1	ESCUELA PRIMARIA BILINGÜE FRANCISCO I. MADERO, CALLE SIN NOMBRE, SIN NÚMERO, LOCALIDAD EL BOCUA, CÓDIGO POSTAL 42361, NICOLÁS FLORES, HIDALGO, A UN COSTADO DE LA DELEGACIÓN MUNICIPAL.	ASBEL BAROLO URBANO	SANTOS NOLASCO TREJO	SIMON ARROYO RESENDIZ	JOSEFINA GARCIA FEDERICO	ZAID GONZALEZ LOPEZ	VIRGINIA HERNANDEZ GONZALEZ	EUFEMIA LOPEZ RAMOS	ARACELY GONZALEZ GONZALEZ	CUTBERTO RAMOS ARROYO
2) IXMIQUILPAN	1) ZIMAPAN	43) NICOLAS FLORES	27) TEXCADHO	800	B1	ESCUELA PRIMARIA BILINGÜE JOSEFA ORTÍZ DE DOMÍNGUEZ, CALLE SIN NOMBRE, SIN NÚMERO, COLONIA CENTRO, LOCALIDAD TEXCADHO, CÓDIGO POSTAL 42367, NICOLÁS FLORES, HIDALGO, A UN COSTADO DEL ALBERGUE MAURILIO MUÑOZ BASILIO.	HIPOLITO HERNANDEZ RAMOS	RAUL GONZALEZ ALONSO	VALENTINA CARRILLO SALVADOR	EULALIA HERNANDEZ SALAZAR	FRANCISCO HERNANDEZ CRUZ	ABRAHAM CARRILLO RAMOS	LEONILA GONZALEZ GONZALEZ	MARIA INES GONZALEZ GONZALEZ	EMETERIO HERNANDEZ ARROYO
2) IXMIQUILPAN	1) ZIMAPAN	43) NICOLAS FLORES	28) LA UNION	801	B1	DELEGACIÓN MUNICIPAL, CALLE SIN NOMBRE, SIN NÚMERO, LOCALIDAD LA UNIÓN, CÓDIGO POSTAL 42360, NICOLÁS FLORES, HIDALGO, EN EL CENTRO DE LA LOCALIDAD.	DORLI CRUZ MORALES	ANAYELY GONZALEZ GARCIA	MARCOS SEFERINO GONZALEZ LORA	DAVID LORA TREJO	ESTHER SEGURA MALDONADO	ALFONSO GALVEZ PACAS	ARMANDO GONZALEZ TREJO	MARIA LORA MARTINEZ	ROBERTO LORA LOPEZ
2) IXMIQUILPAN	1) ZIMAPAN	46) PACULA	1) PACULA	822	B1	ESCUELA PRIMARIA GENERAL BENITO JUÁREZ, CALLE FRANCISCO I. MADERO ESQUINA CON CALLE LIBERTAD, SIN NÚMERO, COLONIA CENTRO, CÓDIGO POSTAL 42240, PACULA, HIDALGO, A 300 METROS DE LA PRESIDENCIA MUNICIPAL.	YICEL AGUSTIN CASTILLO	OBDULIA SANCHEZ GONZALEZ	ITZEL CALLEJAS CHAVEZ	EDGAR FUERTES MONTES	ROSA ISELA ANGELES ARCOVENDAS	ELVA FRAIDE GONZALEZ	PROCORO GAINZAR REYES	ELPIDIA ARCOVENDAS LORENZANA	YOLANDA CASTILLO GONZALEZ
2) IXMIQUILPAN	1) ZIMAPAN	46) PACULA	35) VICENTE GUERRERO	823	B1	ESCUELA PRIMARIA GENERAL ANTONIA RUBIO, CALLE SIN NOMBRE, SIN NÚMERO, LOCALIDAD VICENTE GUERRERO, CÓDIGO POSTAL 42241, PACULA, HIDALGO, FRENTE A LOS POZOS DE AGUA.	ARELY MARTINEZ PONCE	MARIA DELY MUÑOZ HERNANDEZ	EDUARDO PONCE ESPINO	PAULA GONZALEZ TREJO	IRMA HERNANDEZ CRUZ	ANAI MEJORADA AGUADO	GLORIA NAVA MORENO	DIEGO GONZALEZ RAMOS	JOSEFINA MARTINEZ AGUADO
2) IXMIQUILPAN	1) ZIMAPAN	46) PACULA	13) JILIAPAN	824	B1	ESCUELA PRIMARIA GENERAL BENITO JUÁREZ, AVENIDA 5 DE MAYO, SIN NÚMERO, COLONIA CENTRO, LOCALIDAD JILIAPAN, CÓDIGO POSTAL 42250, PACULA, HIDALGO, A 300 METROS DEL CENTRO DE SALUD.	EUNICE CHAVEZ FUENTES	HUGO EDER CALLEJAS ANDRADE	ESHLIT LENEHT CALLEJAS PLASCENCIA	MARIA MARTINEZ MARTINEZ	AMADIS AYELEN CALLEJAS PLASCENCIA	MELANIE ESCANDON CARAVANTES	HILDA MARTINEZ ANDRADE	ARACELI MARTINEZ GUTIERREZ	LIDIA CALLEJAS PEREZ
2) IXMIQUILPAN	1) ZIMAPAN	46) PACULA	13) JILIAPAN	824	C1	ESCUELA PRIMARIA GENERAL BENITO JUÁREZ, AVENIDA 5 DE MAYO, SIN NÚMERO, COLONIA CENTRO, LOCALIDAD JILIAPAN, CÓDIGO POSTAL 42250, PACULA, HIDALGO, A 300 METROS DEL CENTRO DE SALUD.	MARIA CRUZ MARTINEZ MARTINEZ	ESBEYDY CALLEJAS PEREZ	MARIA JOSE HERRERA ARCOBENDAS	ALMA DELIA PEREZ ANDRADE	ERIKA ANDRADE ARCOBENDAS	JOSE LORENZANA FRANCO	TANIA CALLEJAS ESCALANTE	SILVIA ARCOVENDAS PEREZ	MARTHA ANDABLO MARTINEZ

Ubicación e Integración de Mesas Directivas de Casillas (ENCARTE)

Estado: HIDALGO

Distrito Federal	Distrito Local	Municipio	Localidad	Sección	Casilla	Ubicación	Presidenta/e	1er. Secretaria/o	2do. Secretaria/o	1er. Escrutador	2do. Escrutador	3er. Escrutador	1er. Suplente	2do. Suplente	3er. Suplente
2) IXMIQUILPAN	1) ZIMAPAN	46) PACULA	26) POTRERILLOS	825	B1	ESCUELA PRIMARIA GENERAL EMILIANO ZAPATA, CALLE SIN NOMBRE, SIN NÚMERO, LOCALIDAD POTRERILLOS, CÓDIGO POSTAL 42256, PACULA, HIDALGO, EN LA ENTRADA PRINCIPAL A LA LOCALIDAD.	ROCIO NAYELI ALVAREZ RESENDIZ	ADRIANA CRUZ RESENDIZ	CLAUDIA CRUZ ROJO	ESTELA GARCIA PEDRAZA	DORA MARQUEZ CHAVEZ	PATRICIA MORAN RESENDIZ	GABRIELA PIÑA MEJORADA	YESSICA CHAVARRIA MARTINEZ	JUANA MONRROY ARROYO
2) IXMIQUILPAN	1) ZIMAPAN	46) PACULA	29) SAN FRANCISCO	826	B1	ESCUELA PRIMARIA BILINGÜE JUSTO SIERRA, CALLE SIN NOMBRE, SIN NÚMERO, LOCALIDAD SAN FRANCISCO, CÓDIGO POSTAL 42251, PACULA, HIDALGO, A 50 METROS DE LA TIENDA DE LA COMPAÑÍA NACIONAL DE SUBSISTENCIAS POPULARES.	MARIBEL ANDRADE MORAN	YORVELIN ANDRADE RODRIGUEZ	YULISA ANDRADE RODRIGUEZ	ELSA FRANCO TREJO	ARLETH RUBI PONCE CERVANTES	MARISOL ANDRADE RODRIGUEZ	YOCELIN ANDRADE RODRIGUEZ	MARICRUZ MORAN TREJO	MACRINA RUBIO TREJO
2) IXMIQUILPAN	1) ZIMAPAN	46) PACULA	30) SAUCILLO	827	B1	ESCUELA PRIMARIA VICENTE GUERRERO, CALLE SIN NOMBRE, SIN NÚMERO, LOCALIDAD SAUCILLO, CÓDIGO POSTAL 42240, PACULA, HIDALGO, A 50 METROS DE LA CANCHA TECHADA.	XIMENA TREJO GONZALEZ	LIZET ROJO REYES	OSCAR ANDABLO VEGA	MARIBEL MELO GONZALEZ	RAMIRO CHAVEZ FRANCO	GLORIA JORGE TREJO	MA. OFELIA ARROYO GONZALEZ	SUSANA CHAVEZ ACEVEDO	CRESCENCIO CHAVEZ LUGO
2) IXMIQUILPAN	1) ZIMAPAN	46) PACULA	21) MILPAS VIEJAS	828	B1	ESCUELA PRIMARIA GENERAL NARCISO MENDOZA, CALLE SIN NOMBRE, SIN NÚMERO, LOCALIDAD MILPAS VIEJAS, CÓDIGO POSTAL 42256, PACULA, HIDALGO, A 200 METROS DE LA CANCHA PÚBLICA.	JOANA BARBOZA LEAL	MARLEN BENITES TREJO	ROSA ICELA ANDRADE TREJO	JOSEFA LUGO MORENO	ROSENDA ANDRADE MORAN	ANASTACIO CHAVEZ NAVA	JOSEFA GUTIERREZ LUGO	JOSE FEDERICO LEAL MARTINEZ	ALEJANDRA CERVANTES MUÑOZ
2) IXMIQUILPAN	1) ZIMAPAN	46) PACULA	31) SANTA MARIA MIRAFLORES	829	B1	ESCUELA PRIMARIA HERMENEGILDO GALEANA, CALLE SIN NOMBRE, SIN NÚMERO, LOCALIDAD SANTA MARIA MIRAFLORES, CÓDIGO POSTAL 42253, PACULA, HIDALGO, FRENTE AL POZO DE AGUA.	WILLIAM ALBERTO MONRROY MUÑOZ	CELEDONIO CHORA MARTINEZ	FRANCISCA ESPINO RESENDIZ	EMILIA MARTINEZ MORAN	ELIZABETH MARTINEZ MUÑOZ	DELIA MONROY CERVANTES	CESAR MUÑOZ PONCE	LOURDES AZUCENA DOMINGUEZ RAMIREZ	JOAQUIN MUÑOZ MARTINEZ
2) IXMIQUILPAN	1) ZIMAPAN	46) PACULA	2) LAS ADJUNTAS	830	B1	ESCUELA PRIMARIA LEONA VICARIO, CALLE SIN NOMBRE, SIN NÚMERO, LOCALIDAD LAS ADJUNTAS, CÓDIGO POSTAL 42255, PACULA, HIDALGO, A 150 METROS DE LA CASETA TELEFÓNICA.	HEIDY LILIANA FRANCO ROJO	ALEJANDRO GARCIA HERNANDEZ	BRISEIDA MELO VILLEDA	MARIA EDDI GONZALEZ MELO	MARIA FELIX FRANCO ROJO	ISMAEL GONZALEZ MELO	AMALIA MARTINEZ GONZALEZ	ADELFO RAMIREZ MELO	BENITO MELO RUBIO
2) IXMIQUILPAN	1) ZIMAPAN	46) PACULA	23) LA MOHONERA	831	B1	ESCUELA PRIMARIA GENERAL EL TORMENTO DE CUAUHTÉMOC, CALLE SIN NOMBRE, SIN NÚMERO, LOCALIDAD LA MOHONERA, CÓDIGO POSTAL 42259, PACULA, HIDALGO, A 50 METROS DE LA CASA DE SALUD.	DALIA BELTRAN ZUÑIGA	AZUCENA JORGE MARTINEZ	LETICIA CARAVANTES PONCE	RAMON CARAVANTES VICTORIO	LUIS MANUEL HERNANDEZ CHORA	SERGIO HERNANDEZ CHORA	LETICIA CHORA RESENDIZ	FERNANDO JORGE GARCIA	CELESTINO LOPEZ RAMIREZ
2) IXMIQUILPAN	1) ZIMAPAN	48) PISAFLORES	1) PISAFLORES	962	B1	ESCUELA PRIMARIA GENERAL REVOLUCIÓN, CALLE MANUEL DOBLADO, SIN NÚMERO, COLONIA CUARTEL MORELOS, CÓDIGO POSTAL 42220, PISAFLORES, HIDALGO, A 50 METROS APROXIMADAMENTE DE LA PLAZA PRINCIPAL.	DULCE RUBI GARAY RUBIO	ENRIQUE BARRANCO RUBIO	PAULA CORREA RESENDIZ	NAYELI MARTINEZ HERNANDEZ	PATRICIA COVARRUBIAS SANCHEZ	PASTORA HERNANDEZ MARTINEZ	ARDELIA LAZARO ANGELES	MA. GUADALUPE COBARRUBIAS JUNCO	ALEJANDRA LOPEZ ROQUE
2) IXMIQUILPAN	1) ZIMAPAN	48) PISAFLORES	1) PISAFLORES	962	C1	ESCUELA PRIMARIA GENERAL REVOLUCIÓN, CALLE MANUEL DOBLADO, SIN NÚMERO, COLONIA CUARTEL MORELOS, CÓDIGO POSTAL 42220, PISAFLORES, HIDALGO, A 50 METROS APROXIMADAMENTE DE LA PLAZA PRINCIPAL.	JOSE TRINIDAD GONZALEZ MARTINEZ	OLGA LIDIA LOPEZ LOPEZ	RAQUEL DE LA CRUZ SALINAS	CARLOS LOPEZ SANCHEZ	JOB JEHU GARAY ANGELES	MAXIMINO HERNANDEZ MORENO	CIRO MAYORGA BADILLO	PABLO CORREA RESENDIZ	MELANNI DIOSELINA LOPEZ RUBIO
2) IXMIQUILPAN	1) ZIMAPAN	48) PISAFLORES	1) PISAFLORES	962	C2	ESCUELA PRIMARIA GENERAL REVOLUCIÓN, CALLE MANUEL DOBLADO, SIN NÚMERO, COLONIA CUARTEL MORELOS, CÓDIGO POSTAL 42220, PISAFLORES, HIDALGO, A 50 METROS APROXIMADAMENTE DE LA PLAZA PRINCIPAL.	ALEXIS MAXIMINO GONZALEZ RAMIREZ	GLADYS MENDEZ MARQUEZ	ESMERALDA GUDIÑO TERAN	FERNANDO ANDABLO VILLEDA	CARLOS HERNANDEZ CORREA	SALOMON HERNANDEZ RANGEL	VICTOR MANUEL HERNANDEZ RESENDIZ	MARIA DE LOURDES ARROYO ALVARADO	JUAN DIEGO ARROYO CHAVIRA

Ubicación e Integración de Mesas Directivas de Casillas (ENCARTE)

Estado: HIDALGO

Distrito Federal	Distrito Local	Municipio	Localidad	Sección	Casilla	Ubicación	Presidenta/e	1er. Secretaria/o	2do. Secretaria/o	1er. Escrutador	2do. Escrutador	3er. Escrutador	1er. Suplente	2do. Suplente	3er. Suplente
2) IXMIQUILPAN	1) ZIMAPAN	48) PISAFLORES	1) PISAFLORES	962	C3	ESCUELA PRIMARIA GENERAL REVOLUCIÓN, CALLE MANUEL DOBLADO, SIN NÚMERO, COLONIA CUARTEL MORELOS, CÓDIGO POSTAL 42220, PISAFLORES, HIDALGO, A 50 METROS APROXIMADAMENTE DE LA PLAZA PRINCIPAL.	CITLALI MAHETZI HERNANDEZ RAMIREZ	NEPTALI BARRERA RUBIO	MARISOL HERNANDEZ RESENDIZ	YASMIN CASTRO MORENO	JUSTINO HERNANDEZ HERNANDEZ	RACIEL IVAN HERNANDEZ RUIZ	HERIBERTA CADENA RUBIO	DAISY ANGELICA COVARRUBIAS LOPEZ	BENJAMIN MALDONADO PEREZ
2) IXMIQUILPAN	1) ZIMAPAN	48) PISAFLORES	31) LAS MORAS	963	B1	ESCUELA PRIMARIA RURAL GENERAL IGNACIO MANUEL ALTAMIRANO, CALLE SIN NOMBRE, SIN NÚMERO, LOCALIDAD LAS MORAS, CÓDIGO POSTAL 42220, PISAFLORES, HIDALGO, FRENTE A LA CLÍNICA.	VICTOR HUGO ANGELES COVARRUBIAS	BRAYAN ANEL DIEGO MARTINEZ	EVERARDO AVILEZ MARTINEZ	TEODORA CRUZ AQUINO	JOSE ANGEL GONZALEZ MATA	JULISSA HERNANDEZ ANDRADE	BALTAZAR MARCOS VALLE	EVARISTO HERNANDEZ XX	FELIPA GARCIA MENDOZA
2) IXMIQUILPAN	1) ZIMAPAN	48) PISAFLORES	27) LA LAGUNA	964	B1	ESCUELA PRIMARIA IGNACIO ALLENDE, CALLE SIN NOMBRE, SIN NÚMERO, LOCALIDAD LA LAGUNA, CÓDIGO POSTAL 42233, PISAFLORES, HIDALGO, A UN COSTADO DE LA TELESECUNDARIA.	MARIA CRISTINA GUERRERO TREJO	MARTINA BENAVIDES IZAGUIRRE	PAULA HERNANDEZ BAUTISTA	MARIA GLORIA HERNANDEZ MORAN	PACIANA HERNANDEZ VARGAS	MARTHA MARQUEZ PEREZ	FRANCISCO BAUTISTA HERNANDEZ	IGDALINA MENDOZA RAMOS	ALEJANDRA MATA ZAMUDIO
2) IXMIQUILPAN	1) ZIMAPAN	48) PISAFLORES	25) LOS GUAYABOS	965	B1	ESCUELA PRIMARIA LEONA VICARIO, CALLE SIN NOMBRE, SIN NÚMERO, LOCALIDAD LOS GUAYABOS, CÓDIGO POSTAL 42236, PISAFLORES, HIDALGO, A 50 METROS DE LA CANCHA TECHADA.	LETICIA RAMIREZ GARCIA	LIDIA ICELA AGUADO AVILA	MARICRUZ GARCIA MARTINEZ	DEYSI GARCIA TREJO	LIDIA EYLET MARTINEZ OLVERA	NUVIA LISBETH MARTINEZ VARGAS	MARIBEL OLVERA SALAZAR	ELADIO GARCIA TREJO	LAURA HERNANDEZ MARTINEZ
2) IXMIQUILPAN	1) ZIMAPAN	48) PISAFLORES	4) EL AMOLAR	966	B1	ESCUELA PRIMARIA GENERAL EMILIANO ZAPATA, CALLE SIN NOMBRE, SIN NÚMERO, LOCALIDAD EL AMOLAR, CÓDIGO POSTAL 42233, PISAFLORES, HIDALGO, A UN COSTADO DE LA ESCUELA TELESECUNDARIA.	TEODOCIA MENDOZA CRUZ	ALBERTO CRUZ CRUZ	HERIBERTO FELIX TREJO	CATALINA HERNANDEZ HERNANDEZ	YAZMIN LOPEZ CHAVEZ	OMELY MARTINEZ VARGAS	JUAN ALVAREZ MARTINEZ	PONCIANO ALVAREZ REYMUNDO	EMETERIO FELIX RIOS
2) IXMIQUILPAN	1) ZIMAPAN	48) PISAFLORES	5) LA ARENA	967	B1	ESCUELA PRIMARIA RURAL FEDERAL MIGUEL HIDALGO, CALLE SIN NOMBRE, SIN NÚMERO, LOCALIDAD LA ARENA, CÓDIGO POSTAL 42234, PISAFLORES, HIDALGO, A UN COSTADO DEL PREESCOLAR.	KARENT IVONNE ARELLANO OCHOA	BRENDA CASTILLO RODRIGUEZ	REYNALDA MARTINEZ LUGO	BENJAMIN ANDABLO MARTINEZ	ISAAC MORALES REYES	YESENIA COVARRUBIAS AREVALO	RAMIRO HERNANDEZ REYES	BITALINA MARTINEZ GONZALEZ	VICTORINA GARCIA RODRIGUEZ
2) IXMIQUILPAN	1) ZIMAPAN	48) PISAFLORES	5) LA ARENA	967	C1	ESCUELA PRIMARIA RURAL FEDERAL MIGUEL HIDALGO, CALLE SIN NOMBRE, SIN NÚMERO, LOCALIDAD LA ARENA, CÓDIGO POSTAL 42234, PISAFLORES, HIDALGO, A UN COSTADO DEL PREESCOLAR.	ADAN BALDERAS ALVAREZ	ABIGAIL GONZALEZ CRUZ	MARIELA RAMIREZ COVARRUBIAS	EVA BALDERAS ALVAREZ	MA. DE LA LUZ AREVALO GARCIA	BASILISA HERNANDEZ GONZALEZ	GABRIEL MARQUEZ RODRIGUEZ	GREGORIA MARTINEZ RODRIGUEZ	LUISA MORENO BALDEZ
2) IXMIQUILPAN	1) ZIMAPAN	48) PISAFLORES	24) LA GARGANTILLA	967	E1	ESCUELA PRIMARIA LEANDRO VALLE, CALLE SIN NOMBRE, SIN NÚMERO, LOCALIDAD LA GARGANTILLA, CÓDIGO POSTAL 42234, PISAFLORES, HIDALGO, A UN COSTADO DEL AUDITORIO.	MIRNA JOCABED DEL ANGEL GONZALEZ	ELDA FELIX MARTINEZ	MIGUEL JAHIR HERNANDEZ ALVAREZ	ALEJANDRO CHAVEZ ALVAREZ	ESMERALDO CHAVEZ FELIX	MARIA EULOGIA GONZALEZ ARREDONDO	MARICELA HERNANDEZ HERNANDEZ	SIMPLICIA ALVAREZ HERNANDEZ	NARCISO HERNANDEZ ALVAREZ
2) IXMIQUILPAN	1) ZIMAPAN	48) PISAFLORES	8) CASAS VIEJAS	968	B1	ESCUELA PRIMARIA BENITO JUÁREZ, CALLE PRINCIPAL, SIN NÚMERO, LOCALIDAD CASAS VIEJAS, CÓDIGO POSTAL 42220, PISAFLORES, HIDALGO, A UN COSTADO DEL CENTRO DE SALUD.	MARISELA BARRERA MARTINEZ	ALMA YANETH CHAVEZ CRUZ	ALICIA MARTINEZ HERNANDEZ	NORMA ANGELICA COVARRUBIAS BARRERA	MARIA FELIX HERNANDEZ TORRES	ADELINA HERNANDEZ BARRERA	HORTENSIA HERNANDEZ BARRERA	ISMAEL MARTINEZ TREJO	CELSA FRAGA CHAVEZ
2) IXMIQUILPAN	1) ZIMAPAN	48) PISAFLORES	49) SAN RAFAEL	969	B1	ESCUELA PRIMARIA GENERAL JOSÉ MARÍA MORELOS Y PAVÓN, CALLE SIN NOMBRE, SIN NÚMERO, LOCALIDAD SAN RAFAEL, CÓDIGO POSTAL 42220, PISAFLORES, HIDALGO, A 100 METROS DE LA CASA DE SALUD.	NORA ANGELICA GARCIA RESENDIZ	ANTONINA GONZALEZ VARGAS	ERICA MEDINA GUERRERO	EVELIA MARQUEZ GARCIA	VALERIANA NIEVES RESENDIZ	BENJAMIN GARCIA GARCIA	MARIA ROCIO GARCIA RESENDIZ	HERMINIO LOPEZ JIMENEZ	GLORIA RAMIREZ YAÑEZ

Ubicación e Integración de Mesas Directivas de Casillas (ENCARTE)

Estado: HIDALGO

Distrito Federal	Distrito Local	Municipio	Localidad	Sección	Casilla	Ubicación	Presidenta/e	1er. Secretaria/o	2do. Secretaria/o	1er. Escrutador	2do. Escrutador	3er. Escrutador	1er. Suplente	2do. Suplente	3er. Suplente
2) IXMIQUILPAN	1) ZIMAPAN	48) PISAFLORES	47) EL RAYO	970	B1	ESCUELA PRIMARIA RURAL FEDERAL BENITO JUÁREZ, CALLE SIN NOMBRE, SIN NÚMERO, LOCALIDAD EL RAYO, CÓDIGO POSTAL 42223, PISAFLORES, HIDALGO, FRENTE AL AUDITORIO.	OLIVIA CORONA RESENDIZ	YESENIA BUENO OLGUIN	CONSUELO CHAVEZ GARCIA	PATRICIA GARAY SALAZAR	AMELIA GARCIA LOBATON	IGNACIO GARCIA OTERO	YADIRA ALVAREZ JERONIMO	ANSELMO GONZALEZ TORRES	BACILIO ANDABLO RUBIO
2) IXMIQUILPAN	1) ZIMAPAN	48) PISAFLORES	47) EL RAYO	970	C1	ESCUELA PRIMARIA RURAL FEDERAL BENITO JUÁREZ, CALLE SIN NOMBRE, SIN NÚMERO, LOCALIDAD EL RAYO, CÓDIGO POSTAL 42223, PISAFLORES, HIDALGO, FRENTE AL AUDITORIO.	KENETH IGNACIO CORONA TORRES	DIOSELINA HERNANDEZ CHAVARRIA	ISAURA ESTRADA GARCIA	ANGELICA GARCIA BUSTAMANTE	ALBINA GARCIA OTERO	MARIA PASTORA LEAL BENAVIDES	MARIA DE LOURDES GARAY SALAZAR	FRANCISCA LEAL BAHENA	EUGENIA GARCIA ZARRAGA
2) IXMIQUILPAN	1) ZIMAPAN	48) PISAFLORES	6) EL BONIGU	971	B1	ESCUELA PRIMARIA MARGARITA MAZA DE JUÁREZ, CALLE SIN NOMBRE, SIN NÚMERO, LOCALIDAD EL BONIGU, CÓDIGO POSTAL 42237, PISAFLORES, HIDALGO, A UN COSTADO DE LA CANCHA DEPORTIVA.	GUDELIA HERNANDEZ BARRERA	CIRILA MONTES CORONA	ANGELICA ANGELES RIOS	ELENA ESPINOZA GARCIA	EULOGIA HERNANDEZ GONZALEZ	RICARDO IBARRA MARQUEZ	BENJAMIN MARTINEZ CHAVEZ	ESMERALDA MARTINEZ IBARRA	MA. INES OROSCO RAMIREZ
2) IXMIQUILPAN	1) ZIMAPAN	48) PISAFLORES	16) EL CHALAHUITE	972	B1	ESCUELA PRIMARIA GENERAL IGNACIO ZARAGOZA, CALLE SIN NOMBRE, SIN NÚMERO, LOCALIDAD EL CHALAHUITE, CÓDIGO POSTAL 42230, PISAFLORES, HIDALGO, FRENTE AL CORREO.	DELMIS IBETH GONZALEZ MAYORGA	NORMA CHAVEZ NERI	BRENDA JUAREZ CHAVEZ	GLADYS CHAVEZ ALVAREZ	THALIA CHAVEZ GUERRERO	REINA MARTINEZ MUÑOZ	ANGELINA CHAVARRIA MORAN	MATILDE ANTONIO HERNANDEZ	MA SOLEDAD HERNANDEZ HERNANDEZ
2) IXMIQUILPAN	1) ZIMAPAN	48) PISAFLORES	16) EL CHALAHUITE	972	C1	ESCUELA PRIMARIA GENERAL IGNACIO ZARAGOZA, CALLE SIN NOMBRE, SIN NÚMERO, LOCALIDAD EL CHALAHUITE, CÓDIGO POSTAL 42230, PISAFLORES, HIDALGO, FRENTE AL CORREO.	BENJAMIN CHAVARRIA MONTES	ERIKA HERNANDEZ MENDOZA	ANAHI CHAVARRIA MORAN	FLOR ELISA CHAVEZ GONZALEZ	MARIBEL MARTINEZ MATA	MATILDE MARTINEZ MARTINEZ	SILVIA ANGELICA CASTELLANO RUBIO	VIRGINIA FELIX HERNANDEZ	JOSUE YAHIR MARAÑON RUBIO
2) IXMIQUILPAN	1) ZIMAPAN	48) PISAFLORES	3) LA AMECA	972	E1	ESCUELA PRIMARIA INDIOS DE ZACAPOAXTLA, CALLE SIN NOMBRE, SIN NÚMERO, LOCALIDAD LA AMECA, CÓDIGO POSTAL 42234, PISAFLORES, HIDALGO, EN EL CENTRO DE LA LOCALIDAD.	ISABEL FLORES SAN JUAN	AZUCENA CHAVEZ HERNANDEZ	KARELI CHAVEZ HERNANDEZ	GABRIELA CRUZ LIRA	YANNETH GONZALEZ TORRES	ESTHER HERNANDEZ HERNANDEZ	NAAMAN HERNANDEZ HERNANDEZ	JUAN GONZALEZ MENDOZA	CIRILA HERNANDEZ HERNANDEZ
2) IXMIQUILPAN	1) ZIMAPAN	48) PISAFLORES	15) LA CRUCITA	973	B1	CANCHA TECHADA DE LA LOCALIDAD, CALLE SIN NOMBRE, SIN NÚMERO, LOCALIDAD LA CRUCITA, CÓDIGO POSTAL 42220, PISAFLORES, HIDALGO, EN EL CENTRO DE LA LOCALIDAD.	ARIDAI CHAVARRIA PONCE	OSCAR SANCHEZ REYES	BRENDA REYES SANTIAGO	EDI RIVERA JIMENEZ	ALVARO SANCHEZ RAMOS	GREGORIA OLIVA COVARRUBIAS	GERARDO GUDIÑO MONTES	NOHEMIAS RIVERA RAMIREZ	MARIN RUBIO VASQUEZ
2) IXMIQUILPAN	1) ZIMAPAN	48) PISAFLORES	7) EL CARACOL	974	B1	ESCUELA PRIMARIA RURAL FEDERAL LÁZARO CÁRDENAS, CALLE SIN NOMBRE, SIN NÚMERO, LOCALIDAD EL CARACOL, CÓDIGO POSTAL 42220, PISAFLORES, HIDALGO, APROXIMADAMENTE A 100 METROS DEL POZO DE AGUA.	EMILIA GUTIERREZ MARTINEZ	MIREYA HERNANDEZ MARQUEZ	NARCISA ORIZABA RUBIO	MARIA INES ORTIZ LOPEZ	VERONICA LOPEZ ORDAZ	FELICITAS MARTINEZ MUÑOZ	CHERLY JOSSELIN ALBINO SOLIS	RICARDO MARTINEZ MUÑOZ	FRANCISCA HERNANDEZ SANCHEZ
2) IXMIQUILPAN	1) ZIMAPAN	48) PISAFLORES	53) SAN PEDRO XOCHICUACO	975	B1	ESCUELA PRIMARIA NICOLÁS BRAVO, CALLE PRINCIPAL, SIN NÚMERO, LOCALIDAD SAN PEDRO XOCHICUACO, CÓDIGO POSTAL 42223, PISAFLORES, HIDALGO, FRENTE A LA DELEGACIÓN.	KARINA ARZENETH HERNANDEZ VEGA	JULISSA MOTA ESTRADA	MIREYA FEDERICO VEGA	MARGARITO GARCIA VEGA	HIPOLITA HERNANDEZ VEGA	SANTA MARTINEZ HERNANDEZ	ORALIA YURITZI MARTINEZ CASTILLO	YARELI LIZBETH MARTINEZ CASTILLO	ALEJANDRO MOTA GONZALEZ
2) IXMIQUILPAN	1) ZIMAPAN	48) PISAFLORES	26) EL HIGUERON	976	B1	ESCUELA TELESECUNDARIA NÚMERO 625, CALLE SIN NOMBRE, SIN NÚMERO, LOCALIDAD EL HIGUERÓN, CÓDIGO POSTAL 42220, PISAFLORES, HIDALGO, EN LA ENTRADA PRINCIPAL A LA LOCALIDAD.	MADAHÍ AQUINO ESTRADA	MELISSA ESTRADA FRANCO	ALEJANDRA CHAVEZ ROJAS	HERIBERTA GUILLEN RAMIREZ	RAMIRA RAMIREZ MENDEZ	AQUILINA GUILLEN RAMIREZ	HORALIA CHAVEZ GALVAN	TEODULA GALVAN RUBIO	ABRAHAM MENDEZ CASTILLO

Ubicación e Integración de Mesas Directivas de Casillas (ENCARTE)

Estado: HIDALGO

Distrito Federal	Distrito Local	Municipio	Localidad	Sección	Casilla	Ubicación	Presidenta/e	1er. Secretaria/o	2do. Secretaria/o	1er. Escrutador	2do. Escrutador	3er. Escrutador	1er. Suplente	2do. Suplente	3er. Suplente
2) IXMIQUILPAN	1) ZIMAPAN	48) PISAFLORES	51) TLACUILOLA	977	B1	ESCUELA PRIMARIA JOSÉ MARÍA MORELOS, CALLE SIN NOMBRE, SIN NÚMERO, LOCALIDAD TLACUILOLA, CÓDIGO POSTAL 42220, PISAFLORES, HIDALGO, A UN COSTADO DE LA CANCHA TECHADA.	GUSTAVO GARCIA LUGO	GLORIA HERNANDEZ RODRIGUEZ	BRENDA LUGO RUBIO	BENITA MARTINEZ ZARRAGA	JUANA ELIZABETH OLGUIN SANTIAGO	ALEJANDRA RAMOS RODRIGUEZ	YANILEYSI GARCIA FORTANELL	JUAN LUGO SANTOS	BLANCA YAZMIN RAMOS LUGO
2) IXMIQUILPAN	1) ZIMAPAN	48) PISAFLORES	38) LA PEÑA	978	B1	ESCUELA PRIMARIA VALENTÍN GÓMEZ FARIÁS, CALLE SIN NOMBRE, SIN NÚMERO, LOCALIDAD LA PEÑA, CÓDIGO POSTAL 42220, PISAFLORES, HIDALGO, A 200 METROS DE LA CASA DE SALUD.	LUZ MARIA AGUIRRE CHAVEZ	DONA PAOLA GARCIA SANCHEZ	ISRAEL GARNICA RODRIGUEZ	JULIA AGUILAR RESENDIZ	MA. FELIX CHAVEZ PEÑA	ELVIRA ESTRADA ROQUE	RITA GALLEGOS ROQUE	MARIA FERNANDA GARCIA TREJO	MARGARITA GARCIA CHAVEZ
2) IXMIQUILPAN	1) ZIMAPAN	48) PISAFLORES	23) EL GARABATO	979	B1	ESCUELA PRIMARIA GENERAL MIGUEL HIDALGO Y COSTILLA, CALLE SIN NOMBRE, SIN NÚMERO, LOCALIDAD EL GARABATO, CÓDIGO POSTAL 42220, PISAFLORES, HIDALGO, A UN COSTADO DE LA CASA DE SALUD.	ELIZETH CHAVEZ HERNANDEZ	REYNO JIMENEZ MARTINEZ	PAULA MORENO HERNANDEZ	CRISTINA CERVANTES LABRA	KARINA HERNANDEZ BALTAZAR	LUIS MORENO RAMIREZ	BENONI REYNOSA PEREZ	ALBERTA COPADO SALAZAR	TOMASA RUBIO HERNANDEZ
2) IXMIQUILPAN	1) ZIMAPAN	48) PISAFLORES	46) RANCHO NUEVO	980	B1	ESCUELA PRIMARIA FRANCISCO I MADERO, CALLE SIN NOMBRE, SIN NÚMERO, LOCALIDAD RANCHO NUEVO, CÓDIGO POSTAL 42239, PISAFLORES, HIDALGO, A 50 METROS DE LA CANCHA TECHADA.	RUPERTA CERVANTES MORALES	ISABEL SALINAS CRUZ	YANETH CHAVEZ CERVANTES	MARGARITA ESCOBILLA BUENA	FLORENCIA HERNANDEZ HERNANDEZ	RUTH HERNANDEZ HERNANDEZ	EUSEBIO CERVANTES HERNANDEZ	SIMPLICIO CERVANTES PEREZ	JUAN HERNANDEZ CERVANTES
2) IXMIQUILPAN	1) ZIMAPAN	48) PISAFLORES	36) LA PECHUGA	981	B1	ESCUELA PRIMARIA JOSÉ MARÍA MORELOS Y PAVÓN, CALLE SIN NOMBRE, SIN NÚMERO, LOCALIDAD LA PECHUGA, CÓDIGO POSTAL 42220, PISAFLORES, HIDALGO, A 200 METROS DEL PREESCOLAR COMUNITARIO VICENTE GUERRERO.	WENDY ALEXIA MARTINEZ SUAREZ	LORENA MANCILLA MARQUEZ	RAUL MARTINEZ MARQUEZ	MA. DEL CARMEN MARQUEZ GARAY	HECTOR PAREDES ANGELES	MARIA DEL CARMEN PAREDES ANGELES	ALEXSANDER ANGELES SANCHEZ	ROMANA MARTINEZ PONCE	JUSTINO MARTINEZ HERNANDEZ
2) IXMIQUILPAN	7) MIXQUIAHUALA DE JUAREZ	49) PROGRESO DE OBREGON	1) PROGRESO DE OBREGON	982	B1	SALÓN CALIFORNIA, CALLE BENITO JUÁREZ, NÚMERO 46, COLONIA CENTRO, CÓDIGO POSTAL 42730, PROGRESO DE OBREGÓN, HIDALGO, A 50 METROS DE LA MUEBLERÍA.	CLAUDIA CAMACHO SANCHEZ	MARCELINO BLANCARTE MARTINEZ	BERTHA ESCAMILLA BRUNO	MAGDALENA ESTRADA HERNANDEZ	LUIS ENRIQUE GARNICA PAZ	CESAR ACEVEDO MARTINEZ	HERMINIA CALVA FELIPE	DANIEL ESTRADA GONZALEZ	GLORIA CASTAÑEDA CASTAÑEDA
2) IXMIQUILPAN	7) MIXQUIAHUALA DE JUAREZ	49) PROGRESO DE OBREGON	1) PROGRESO DE OBREGON	982	C1	SALÓN CALIFORNIA, CALLE BENITO JUÁREZ, NÚMERO 46, COLONIA CENTRO, CÓDIGO POSTAL 42730, PROGRESO DE OBREGÓN, HIDALGO, A 50 METROS DE LA MUEBLERÍA.	OSCAR ALBINO JIMENEZ	LIGDA DIAZ MARTINEZ	RAQUEL MARTINEZ JARDON	FRANCISCO FALCON OLGUIN	NAREN VETZAYRA BARRERA MONROY	SHEILA ANEL AGUILAR BARRERA	VALERIA CORTES SANTILLAN	OFELIA BAUTISTA MARTINEZ	LEON ESCAMILLA LOPEZ
2) IXMIQUILPAN	7) MIXQUIAHUALA DE JUAREZ	49) PROGRESO DE OBREGON	1) PROGRESO DE OBREGON	982	C2	SALÓN CALIFORNIA, CALLE BENITO JUÁREZ, NÚMERO 46, COLONIA CENTRO, CÓDIGO POSTAL 42730, PROGRESO DE OBREGÓN, HIDALGO, A 50 METROS DE LA MUEBLERÍA.	AMPARO ALVAREZ RIOS	BRENDA PATRICIA ENCARNACION MOTA	BENJAMIN LOPEZ CALVA	JORGE ANTONIO GARCIA PEREZ	BEATRIZ ESTRADA CHAVEZ	CARLOS ALVAREZ MARTINEZ	ANGELICA ESCUDERO LARA	MARIA DE LOURDES BERNAL CORREA	ISELA ESTRADA GONZALEZ
2) IXMIQUILPAN	7) MIXQUIAHUALA DE JUAREZ	49) PROGRESO DE OBREGON	1) PROGRESO DE OBREGON	983	B1	ESCUELA PRIMARIA URBANA LÁZARO CÁRDENAS, CALLE LÁZARO CÁRDENAS, NÚMERO 4, COLONIA LÁZARO CÁRDENAS, CÓDIGO POSTAL 42730, PROGRESO DE OBREGÓN, HIDALGO, A UN COSTADO DE LA SUPERVISIÓN ESCOLAR.	MARIA ESMERALDA CHAVEZ GONZALEZ	ABRIL BARRERA DE LA CRUZ	GABRIEL ENRIQUE GUZMAN RAMOS	ELIZABETH HERNANDEZ MERA	RAMON CALVA PEREZ	MARIVEL GARCIA ACEVEDO	JUAN CALVA ALVAREZ	ANA MARIA CHAVEZ MARTINEZ	ESTEBAN HERNANDEZ SOLIS
2) IXMIQUILPAN	7) MIXQUIAHUALA DE JUAREZ	49) PROGRESO DE OBREGON	1) PROGRESO DE OBREGON	983	C1	ESCUELA PRIMARIA URBANA LÁZARO CÁRDENAS, CALLE LÁZARO CÁRDENAS, NÚMERO 4, COLONIA LÁZARO CÁRDENAS, CÓDIGO POSTAL 42730, PROGRESO DE OBREGÓN, HIDALGO, A UN COSTADO DE LA SUPERVISIÓN ESCOLAR.	MARIA DEL PILAR ALVAREZ BECERRIL	DANIELA YAEL BECERRIL CANO	JUAN DIAZ CALVA	VICTOR AGUILAR JUAREZ	BLANCA ALICIA ESCAMILLA SALAZAR	GABRIELA GARCIA ACOSTA	DAVID ALEJANDRO CANDELARIA OTERO	JOSE LUIS GARCIA ACOSTA	ANSELMA ALEJANDRA JIMENEZ HERNANDEZ

Ubicación e Integración de Mesas Directivas de Casillas (ENCARTE)

Estado: HIDALGO

Distrito Federal	Distrito Local	Municipio	Localidad	Sección	Casilla	Ubicación	Presidenta/e	1er. Secretaria/o	2do. Secretaria/o	1er. Escrutador	2do. Escrutador	3er. Escrutador	1er. Suplente	2do. Suplente	3er. Suplente
2) IXMIQUILPAN	7) MIXQUIAHUALA DE JUAREZ	49) PROGRESO DE OBREGON	1) PROGRESO DE OBREGON	983	C2	ESCUELA PRIMARIA URBANA LÁZARO CÁRDENAS, CALLE LÁZARO CÁRDENAS, NÚMERO 4, COLONIA LÁZARO CÁRDENAS, CÓDIGO POSTAL 42730, PROGRESO DE OBREGÓN, HIDALGO, A UN COSTADO DE LA SUPERVISIÓN ESCOLAR.	DORIS ANGELES ANGELES	IDALIA CHAVEZ CALVA	MARTIN FERIA VAZQUEZ	CLAUDIA YAMILETH ARROYO MERA	NUVIA SELENNE FABIAN OLGUIN	MIREYA GONZALEZ MONTEL	GABRIELA CARRILLO SANCHEZ	IRVING YAHIR GONZALEZ CANDELARIA	ALEJANDRO CALVA OLGUIN
2) IXMIQUILPAN	7) MIXQUIAHUALA DE JUAREZ	49) PROGRESO DE OBREGON	1) PROGRESO DE OBREGON	984	B1	COMISARÍA EJIDAL, AVENIDA TITO ESTRADA, SIN NÚMERO, COLONIA CENTRO, CÓDIGO POSTAL 42730, PROGRESO DE OBREGÓN, HIDALGO, A UN COSTADO DE LA CRUZ ROJA.	JOSE JUAN ISLAS ARTEAGA	LEYDA PATRICIA GALVEZ HERNANDEZ	ISABEL SALEM HERNANDEZ CHAVEZ	ARAM NAHARAIM MARTINEZ SOSA	LUISA JUAREZ NERIA	FRIDA ABRIL ESPINOZA BARRERA	FRANCISCA ALVAREZ ANGELES	GLORIA ELENA MARTINEZ GONZALEZ	TITO GRANDE OLGUIN
2) IXMIQUILPAN	7) MIXQUIAHUALA DE JUAREZ	49) PROGRESO DE OBREGON	1) PROGRESO DE OBREGON	984	C1	COMISARÍA EJIDAL, AVENIDA TITO ESTRADA, SIN NÚMERO, COLONIA CENTRO, CÓDIGO POSTAL 42730, PROGRESO DE OBREGÓN, HIDALGO, A UN COSTADO DE LA CRUZ ROJA.	NORMA BARRERA DORANTES	SINAI HERNANDEZ HERNANDEZ	SAMIRA LEON ANGELES	FERNANDO GRANDE OMAÑA	JOSEFINA ARTEAGA NERIA	ALEJANDRO MARTINEZ ALVAREZ	MARIANA GUERRERO MARTINEZ	FELICITAS CANO GARCIA	FRANCISCO JAVIER MARTINEZ CRUZ
2) IXMIQUILPAN	7) MIXQUIAHUALA DE JUAREZ	49) PROGRESO DE OBREGON	1) PROGRESO DE OBREGON	985	B1	CENTRO SOCIAL, CALLE GUADALUPE VICTORIA, SIN NÚMERO, COLONIA CENTRO, CÓDIGO POSTAL 42730, PROGRESO DE OBREGÓN, HIDALGO, ENTRE CALLE TITO ESTRADA Y CALLE 16 DE SEPTIEMBRE.	ANTONIO CRUZ ANDREW	ZURISADAY ANGELES NAVARRO	CESAR ANTONIO CRUZ ESTRADA	GONZALO HERNANDEZ CERON	PAOLA AMELLALY ARTEAGA OSEGUEDA	VANIA CRUZ BENITEZ	JUAN FELIPE MARTINEZ CRUZ	MARTHA IMELDA LOPEZ CANO	MATILDE NOELIA GOMEZ SOTO
2) IXMIQUILPAN	7) MIXQUIAHUALA DE JUAREZ	49) PROGRESO DE OBREGON	1) PROGRESO DE OBREGON	985	C1	CENTRO SOCIAL, CALLE GUADALUPE VICTORIA, SIN NÚMERO, COLONIA CENTRO, CÓDIGO POSTAL 42730, PROGRESO DE OBREGÓN, HIDALGO, ENTRE CALLE TITO ESTRADA Y CALLE 16 DE SEPTIEMBRE.	MARIA LUISA ESCAMILLA CERVANTES	VIRIDIANA CABRERA LEON	ROSA IRAN RODRIGUEZ CERON	AILIN ITZEL GARCIA ANGELES	PABLO CERON PORTILLO	LUIS ENRIQUE LOPEZ PEREZ	ARACELI ANGELES PEREZ	CARMEN CALVA REYES	EMILIA MARTINEZ AGUSTIN
2) IXMIQUILPAN	7) MIXQUIAHUALA DE JUAREZ	49) PROGRESO DE OBREGON	1) PROGRESO DE OBREGON	986	B1	ESCUELA PRIMARIA JUSTO SIERRA, CALLE TITO ESTRADA, SIN NÚMERO, COLONIA CENTRO, CÓDIGO POSTAL 42730, PROGRESO DE OBREGÓN, HIDALGO, ESQUINA CON CALLE EMILIANO ZAPATA.	ERIKA DENHY MUJICA OLGUIN	PATRICIA ANGELES CHAVEZ	EZEQUIEL BECERRIL LOZANO	CESAR GONZALEZ VALENCIA	MARIBEL CANDELARIA MONROY	SERGIO RAMON CRUZ DURAN	JORGE ALDAIR HERNANDEZ PEÑALOZA	ALDRIN JAELE CASTRO CANO	IVONN ALVARADO ESCAMILLA
2) IXMIQUILPAN	7) MIXQUIAHUALA DE JUAREZ	49) PROGRESO DE OBREGON	1) PROGRESO DE OBREGON	986	C1	ESCUELA PRIMARIA JUSTO SIERRA, CALLE TITO ESTRADA, SIN NÚMERO, COLONIA CENTRO, CÓDIGO POSTAL 42730, PROGRESO DE OBREGÓN, HIDALGO, ESQUINA CON CALLE EMILIANO ZAPATA.	CAROLINA ALVAREZ VELAZQUEZ	DIANA ARTEAGA AVECIAS	ELIZABETH CRUZ CALVA	GONZALO CORTEZ HERNANDEZ	JOSE JUAN CERVANTES TREJO	EDGAR ESTRADA OLGUIN	RUBEN DARIO HERNANDEZ ZAMUDIO	JUAN ASAEL ALCANTARA OLVERA	PETRA GARCIA PEREZ
2) IXMIQUILPAN	7) MIXQUIAHUALA DE JUAREZ	49) PROGRESO DE OBREGON	1) PROGRESO DE OBREGON	986	C2	ESCUELA PRIMARIA JUSTO SIERRA, CALLE TITO ESTRADA, SIN NÚMERO, COLONIA CENTRO, CÓDIGO POSTAL 42730, PROGRESO DE OBREGÓN, HIDALGO, ESQUINA CON CALLE EMILIANO ZAPATA.	TELMA ANGELES ACEVEDO	IRIS AMPARO VALDEZ ANGELES	ROSA FABIOLA CRUZ HERNANDEZ	OFELIA BAUTISTA MENDOZA	MARIBEL CRUZ CALVA	NORMA ANGELICA HERNANDEZ ORTIZ	PABLO CANDELARIA MONROY	JUAN MANUEL AVECIAS MARTIN	MARGARITA ESQUIVEL VELAZQUEZ
2) IXMIQUILPAN	7) MIXQUIAHUALA DE JUAREZ	49) PROGRESO DE OBREGON	1) PROGRESO DE OBREGON	987	B1	ESCUELA PRIMARIA URBANA MARGARITA MAZA DE JUÁREZ, CALLE CUITLAHUAC, NÚMERO 25, COLONIA CENTRO, CÓDIGO POSTAL 42730, PROGRESO DE OBREGÓN, HIDALGO, ENTRE CALLE 16 DE SEPTIEMBRE ORIENTE Y MARIANO ESCOBEDO.	LAURA MORENO LUNA	PABLO ESCAMILLA MENDOZA	JOSE MANUEL ALFARO HERNANDEZ	JUDITH CANO AGUILAR	LIZETH ESTRADA MARTINEZ	VICTOR BENITEZ ACOSTA	ANDRES CHAVEZ FALCON	LORENA CHAVEZ MARTINEZ	ADRIANA CERVANTES MONROY
2) IXMIQUILPAN	7) MIXQUIAHUALA DE JUAREZ	49) PROGRESO DE OBREGON	1) PROGRESO DE OBREGON	987	C1	ESCUELA PRIMARIA URBANA MARGARITA MAZA DE JUÁREZ, CALLE CUITLAHUAC, NÚMERO 25, COLONIA CENTRO, CÓDIGO POSTAL 42730, PROGRESO DE OBREGÓN, HIDALGO, ENTRE CALLE 16 DE SEPTIEMBRE ORIENTE Y MARIANO ESCOBEDO.	OSCAR BAUTISTA ESPINOZA	ALBERTO FLORES TREJO	DULCE MARIFLOR BARRERA SANCHEZ	JOSE VIRGILO CANO ANGELES	DANIELA GARCIA PESCADOR	RAFAEL CANO AGUILAR	GLORIA CHAVEZ LOPEZ	ROSALBA ENCARNACION ANGELES	FRANCISCA CLEMENTE PAZ

Ubicación e Integración de Mesas Directivas de Casillas (ENCARTE)

Estado: HIDALGO

Distrito Federal	Distrito Local	Municipio	Localidad	Sección	Casilla	Ubicación	Presidenta/e	1er. Secretaria/o	2do. Secretaria/o	1er. Escrutador	2do. Escrutador	3er. Escrutador	1er. Suplente	2do. Suplente	3er. Suplente
2) IXMIQUILPAN	7) MIXQUIAHUALA DE JUAREZ	49) PROGRESO DE OBREGON	1) PROGRESO DE OBREGON	987	C2	ESCUELA PRIMARIA URBANA MARGARITA MAZA DE JUÁREZ, CALLE CUITLÁHUAC, NÚMERO 25, COLONIA CENTRO, CÓDIGO POSTAL 42730, PROGRESO DE OBREGÓN, HIDALGO, ENTRE CALLE 16 DE SEPTIEMBRE ORIENTE Y MARIANO ESCOBEDO.	JUANA MARLEN CRUZ FRAGOSO	JONATAN ADAIR CHAVEZ DELGADO	SOCORRO BARRIOS ARTEAGA	ESTHER CANO MERA	ESTEFANY GARCIA VIVEROS	SAID CERON GONZALEZ	JOAQUINA CHAVEZ MARTINEZ	BENITA APOLONIO ORTIZ	CENORINA AGUILAR NERIA
2) IXMIQUILPAN	7) MIXQUIAHUALA DE JUAREZ	49) PROGRESO DE OBREGON	1) PROGRESO DE OBREGON	988	B1	ESCUELA PRIMARIA URBANA GENERAL ÁLVARO OBREGÓN, CALLE FERROCARRIL SUR, SIN NÚMERO, PRIMERA DEMARCACIÓN, COLONIA EL BONDHO, CÓDIGO POSTAL 42730, PROGRESO DE OBREGÓN, HIDALGO, ATRÁS DE LA LLANTERA EUZKADI.	JOSE OBED BAUTISTA PEREZ	GREGORIO JUAREZ MERA	SAMANTHA VERENICE HERNANDEZ MEJIA	DIANA SAHAD GONZALEZ CORONA	MARIBEL ANTONIO HERNANDEZ	MARIO CERON BERNAL	YOLANDA GUTIERREZ FLORES	TERESA CHAVEZ MARTINEZ	JUANA HERNANDEZ MENDOZA
2) IXMIQUILPAN	7) MIXQUIAHUALA DE JUAREZ	49) PROGRESO DE OBREGON	1) PROGRESO DE OBREGON	988	C1	ESCUELA PRIMARIA URBANA GENERAL ÁLVARO OBREGÓN, CALLE FERROCARRIL SUR, SIN NÚMERO, PRIMERA DEMARCACIÓN, COLONIA EL BONDHO, CÓDIGO POSTAL 42730, PROGRESO DE OBREGÓN, HIDALGO, ATRÁS DE LA LLANTERA EUZKADI.	FERNANDO CANO CHAVEZ	RAFAEL CRUZ SANCHEZ	IDALIA PATRICIA ALAMILLA CARPIO	BENJAMIN HERNANDEZ FERNANDEZ	YESICA AVILES LOPEZ	MARCOS URIEL CHAVEZ MARTINEZ	ILDA CHAVEZ MARTINEZ	OFELIA CHAVEZ PACHECO	VERTIN CALVA MERA
2) IXMIQUILPAN	7) MIXQUIAHUALA DE JUAREZ	49) PROGRESO DE OBREGON	1) PROGRESO DE OBREGON	988	C2	ESCUELA PRIMARIA URBANA GENERAL ÁLVARO OBREGÓN, CALLE FERROCARRIL SUR, SIN NÚMERO, PRIMERA DEMARCACIÓN, COLONIA EL BONDHO, CÓDIGO POSTAL 42730, PROGRESO DE OBREGÓN, HIDALGO, ATRÁS DE LA LLANTERA EUZKADI.	LORENA MARLEN CASTRO MORENO	EDUARDO AVECIAS CALVA	PAOLA CHAVEZ RODRIGUEZ	ELOISA ACUÑA LUNA	ESPERANZA CALVA RAMIREZ	ESVAIDE ADILENE CHAVEZ PACHECO	OLIVIA AVILES RAMIREZ	HERIBERTO GONZALEZ MARTINEZ	MARION ESTRADA CORDERO
2) IXMIQUILPAN	7) MIXQUIAHUALA DE JUAREZ	49) PROGRESO DE OBREGON	1) PROGRESO DE OBREGON	988	C3	ESCUELA PRIMARIA URBANA GENERAL ÁLVARO OBREGÓN, CALLE FERROCARRIL SUR, SIN NÚMERO, PRIMERA DEMARCACIÓN, COLONIA EL BONDHO, CÓDIGO POSTAL 42730, PROGRESO DE OBREGÓN, HIDALGO, ATRÁS DE LA LLANTERA EUZKADI.	LUZ LIZETH ESTRADA PEREZ	MARIA FERNANDA HERNANDEZ JIMENEZ	DIEGO CESAR DE LA CRUZ HERNANDEZ	NADIA AGUILAR ESCAMILLA	MINERVA CALVA RAMIREZ	ALBERTO GALVEZ HERNANDEZ	MARCELINA CANDELARIA BENITEZ	SANDRA GUTIERREZ SALVADOR	MARCOS ANGELES CORTES
2) IXMIQUILPAN	7) MIXQUIAHUALA DE JUAREZ	49) PROGRESO DE OBREGON	3) EL JARDIN	989	B1	ESCUELA PRIMARIA RURAL 30 DE ABRIL, CALLE SIN NOMBRE, SIN NÚMERO, LOCALIDAD EL JARDÍN, CÓDIGO POSTAL 42730, PROGRESO DE OBREGÓN, HIDALGO, A 50 METROS DE LA DELEGACIÓN MUNICIPAL.	CARLOS MARTINEZ PEREZ	CRISTIAN JESSIEL MORENO ALVAREZ	MARICRUZ MARTIN URIBE	IRVIN HUMBERTO CHAVEZ GUTIERREZ	JOSE MARTINEZ BRAVO	VERULO MARTINEZ GARCIA	UBALDO CHAVEZ SAN NICOLAS	MARTIN ESTRADA MARTINEZ	ZITO LUIS FALCON CERVANTES
2) IXMIQUILPAN	7) MIXQUIAHUALA DE JUAREZ	49) PROGRESO DE OBREGON	5) EL MORENO	990	B1	ESCUELA PRIMARIA RURAL MIGUEL HIDALGO Y COSTILLA, AVENIDA MORELOS, NÚMERO 20, LOCALIDAD EL MORENO, CÓDIGO POSTAL 42730, PROGRESO DE OBREGÓN, HIDALGO, FRENTE A LA PLAZA DE TOROS.	RIGOBERTO CUENCA HERNANDEZ	IRVIN ESCAMILLA LOPEZ	LAURA REBECA GONZALEZ MARTINEZ	ROSA MARIA FRANCO GONZALEZ	ALBERTO ALVAREZ PAREDEZ	MARTIN ANGEL JUAREZ CANDELARIA	LEVERIANA CALIXTO HERNANDEZ	PAULA FRANCO CHAVEZ	AZENETH MARTINEZ ESCAMILLA
2) IXMIQUILPAN	7) MIXQUIAHUALA DE JUAREZ	49) PROGRESO DE OBREGON	5) EL MORENO	990	C1	ESCUELA PRIMARIA RURAL MIGUEL HIDALGO Y COSTILLA, AVENIDA MORELOS, NÚMERO 20, LOCALIDAD EL MORENO, CÓDIGO POSTAL 42730, PROGRESO DE OBREGÓN, HIDALGO, FRENTE A LA PLAZA DE TOROS.	HERIBERTO ESCAMILLA CHAVEZ	CECILIA JUAREZ CRUZ	AMALIA TIRADO SANCHEZ	FEDERICO AGUILAR MORENO	MARIA MAGDALENA MARTINEZ HERNANDEZ	BRAULIA BAUTISTA ANGELES	JUANA LOPEZ CAMACHO	JORGE GRANDE OLGUIN	REINA GODINEZ MARTINEZ
2) IXMIQUILPAN	7) MIXQUIAHUALA DE JUAREZ	49) PROGRESO DE OBREGON	2) XOCHITLAN	991	B1	ESCUELA PRIMARIA IGNACIO ZARAGOZA, AVENIDA HIDALGO, NÚMERO 19, LOCALIDAD XOCHITLÁN, CÓDIGO POSTAL 42740, PROGRESO DE OBREGÓN, HIDALGO, FRENTE A LA PLAZA PRINCIPAL.	GABRIELA DOMINGUEZ GARCIA	JULIA BERNAL MARTINEZ	SARA CRUZ LUCAS	MELQUIADES LOPEZ VALDEZ	LETICIA AGUILAR BAUTISTA	MARIA REYNA CRUZ HERNANDEZ	GAMALIEL ESTRADA GARCIA	FRANCISCO LOPEZ LOPEZ	JOSE BRAVO AGUILAR
2) IXMIQUILPAN	7) MIXQUIAHUALA DE JUAREZ	49) PROGRESO DE OBREGON	2) XOCHITLAN	991	C1	ESCUELA PRIMARIA IGNACIO ZARAGOZA, AVENIDA HIDALGO, NÚMERO 19, LOCALIDAD XOCHITLÁN, CÓDIGO POSTAL 42740, PROGRESO DE OBREGÓN, HIDALGO, FRENTE A LA PLAZA PRINCIPAL.	JESSICA DIAZ ALAMILLA	JULIO CESAR BLAS AVALOS	ALEJANDRO DANIEL OLGUIN	OMAR MARTINEZ DE LA CRUZ	MARICELA AGUILAR MONROY	YEYMI DIAZ AVALOS	ALBINA EUDOXIA FERNANDEZ PEREZ	NORMA ELENA MARTINEZ CALVA	PETRA BRAVO MORALES

Ubicación e Integración de Mesas Directivas de Casillas (ENCARTE)

Estado: HIDALGO

Distrito Federal	Distrito Local	Municipio	Localidad	Sección	Casilla	Ubicación	Presidenta/e	1er. Secretaria/o	2do. Secretaria/o	1er. Escrutador	2do. Escrutador	3er. Escrutador	1er. Suplente	2do. Suplente	3er. Suplente
2) IXMIQUILPAN	7) MIXQUIAHUALA DE JUAREZ	49) PROGRESO DE OBREGON	2) XOCHITLAN	991	C2	ESCUELA PRIMARIA IGNACIO ZARAGOZA, AVENIDA HIDALGO, NÚMERO 19, LOCALIDAD XOCHITLÁN, CÓDIGO POSTAL 42740, PROGRESO DE OBREGÓN, HIDALGO, FRENTE A LA PLAZA PRINCIPAL.	JESUS ESCAMILLA CHAVEZ	VERONICA CASTAÑEDA ESTRADA	JAIME JIMENEZ BARRERA	MARGARITA IZARELY DE LA BARRERA GRANADOS	PATRICIA ALAMILLA HERNANDEZ	JUAN MANUEL ESCAMILLA HERNANDEZ	ROBERTO GARNICA MARTINEZ	FIDEL ESCAMILLA VAZQUEZ	OFELIA GARDUÑO ROMERO
2) IXMIQUILPAN	7) MIXQUIAHUALA DE JUAREZ	49) PROGRESO DE OBREGON	2) XOCHITLAN	991	C3	ESCUELA PRIMARIA IGNACIO ZARAGOZA, AVENIDA HIDALGO, NÚMERO 19, LOCALIDAD XOCHITLÁN, CÓDIGO POSTAL 42740, PROGRESO DE OBREGÓN, HIDALGO, FRENTE A LA PLAZA PRINCIPAL.	JANETH VALLEJO RAMIREZ	ELIZABETH CRUZ LINO	JOSE MANUEL JUAREZ FERNANDEZ	VERENICE EUSEBIO MARCELO	ROSA MARIA CHAVEZ HERNANDEZ	GIL ESCAMILLA ZAMUDIO	MARIA DE JESUS GODINEZ CABALLERO	BACILISO BARRERA LOPEZ	CLAUDIA INES JUAREZ MARTINEZ
2) IXMIQUILPAN	7) MIXQUIAHUALA DE JUAREZ	49) PROGRESO DE OBREGON	1) PROGRESO DE OBREGON	992	B1	JARDÍN DE NIÑOS JUAN RUÍZ DE ALARCÓN, CALLE NICOLÁS FLORES, SIN NÚMERO, COLONIA CERRITO COLORADO, CÓDIGO POSTAL 42730, PROGRESO DE OBREGÓN, HIDALGO, FRENTE A LA GRANJA DE POLLOS.	MARTHA MARLEN HARRIS MIRANDA	ANGEL DE JESUS MARTINEZ HARRIS	MATILDE BRAVO PEREZ	ARTURO CORNEJO ANGELES	LEONARDO HERNANDEZ CORTES	FATIMA MARTINEZ MARTINEZ	MARIA GUADALUPE BARRERA CHAVEZ	MARGARITA MARTINEZ OLGUIN	BENITO MARTINEZ MONTEL
2) IXMIQUILPAN	7) MIXQUIAHUALA DE JUAREZ	49) PROGRESO DE OBREGON	1) PROGRESO DE OBREGON	992	C1	JARDÍN DE NIÑOS JUAN RUÍZ DE ALARCÓN, CALLE NICOLÁS FLORES, SIN NÚMERO, COLONIA CERRITO COLORADO, CÓDIGO POSTAL 42730, PROGRESO DE OBREGÓN, HIDALGO, FRENTE A LA GRANJA DE POLLOS.	BENJAMIN RESENDIZ MUÑOZ	ABACU CABRERA OCHOA	RACIEL CHAVEZ CANDELARIA	JAVIER CRUZ NERIA	SONIA CELESTINA HERNANDEZ ESLAVA	DULCE VIANEY MARTINEZ ZUÑIGA	MARIA DEL ROSARIO ESCAMILLA ANGELES	SARA MONTEL FUENTES	JOSEFINA ESCAMILLA SANCHEZ
2) IXMIQUILPAN	7) MIXQUIAHUALA DE JUAREZ	49) PROGRESO DE OBREGON	1) PROGRESO DE OBREGON	992	C2	JARDÍN DE NIÑOS JUAN RUÍZ DE ALARCÓN, CALLE NICOLÁS FLORES, SIN NÚMERO, COLONIA CERRITO COLORADO, CÓDIGO POSTAL 42730, PROGRESO DE OBREGÓN, HIDALGO, FRENTE A LA GRANJA DE POLLOS.	MARIELA MEJIA VIVEROS	LAURA BASILIO DIAZ	NANCY CHAVEZ OSORIO	XIMENA JACQUELIN DIAZ MARTINEZ	KARLA LEON BARRERA	RAFAELA ARTEAGA BARRERA	OLGA LIDIA HERNANDEZ BAUTISTA	MICAELA CRUZ CHAVEZ	ADELA MENDOZA VARGAS
2) IXMIQUILPAN	7) MIXQUIAHUALA DE JUAREZ	49) PROGRESO DE OBREGON	1) PROGRESO DE OBREGON	993	B1	CENTRO DE CONVENCIONES BICENTENARIO, AVENIDA REFORMA NORTE, SIN NÚMERO, COLONIA INDEPENDENCIA, CÓDIGO POSTAL 42730, PROGRESO DE OBREGÓN, HIDALGO, A UN COSTADO DE LA UNIDAD DEPORTIVA.	MARIA ZAIRA HERNANDEZ ARGUETA	EDEN LIDIA GRANADOS BRAVO	SIMON GUTIERREZ ESPINOSA	ALEXIS GUADALUPE BONILLA MARTINEZ	AXEL JOSUE GRANADOS AGUILAR	LOURDES IRARIN MERA LOPEZ	ISABELLA JATZIRI GUTIERREZ RODRIGUEZ	YARELI BLANCARTE PACHECO	ANEL CERON CRUZ
2) IXMIQUILPAN	5) IXMIQUILPAN	54) SAN SALVADOR	1) SAN SALVADOR	1067	B1	ESCUELA PRIMARIA GENERAL ESCUELA DEL PUEBLO, AVENIDA JUÁREZ, NÚMERO 2, COLONIA CENTRO, CÓDIGO POSTAL 42650, SAN SALVADOR, HIDALGO, A UN COSTADO DE LAS OFICINAS DEL SISTEMA DE DESARROLLO INTEGRAL DE LA FAMILIA.	RAMON AZPEITIA LOZANO	LUCIA CRUZ LOZANO	SAUL HERNANDEZ ROMERO	LAURA ANGELES AGUILAR	CARLOS ARQUIMEDES ESCAMILLA DIAZ	JOSE LUIS HERNANDEZ LUGO	FIDEL GUTIERREZ JIMENEZ	CARLOS GARCIA HERNANDEZ	TOMAS JIMENEZ PEREZ
2) IXMIQUILPAN	5) IXMIQUILPAN	54) SAN SALVADOR	1) SAN SALVADOR	1067	C1	ESCUELA PRIMARIA GENERAL ESCUELA DEL PUEBLO, AVENIDA JUÁREZ, NÚMERO 2, COLONIA CENTRO, CÓDIGO POSTAL 42650, SAN SALVADOR, HIDALGO, A UN COSTADO DE LAS OFICINAS DEL SISTEMA DE DESARROLLO INTEGRAL DE LA FAMILIA.	LORENA LOPEZ ALAMILLA	MARIA LIZBETH HERNANDEZ LOPEZ	ROSA ISELA JIMENEZ CORNELIO	ROSENDO CORTES HERNANDEZ	YOLANDA GOMEZ RUIZ	MAITE CORTES DANIEL	GABRIELA GUTIERREZ LOPEZ	BENJAMIN HERNANDEZ GUZMAN	MARSELINO GUTIERREZ VIVEROS
2) IXMIQUILPAN	5) IXMIQUILPAN	54) SAN SALVADOR	1) SAN SALVADOR	1067	C2	ESCUELA PRIMARIA GENERAL ESCUELA DEL PUEBLO, AVENIDA JUÁREZ, NÚMERO 2, COLONIA CENTRO, CÓDIGO POSTAL 42650, SAN SALVADOR, HIDALGO, A UN COSTADO DE LAS OFICINAS DEL SISTEMA DE DESARROLLO INTEGRAL DE LA FAMILIA.	ARIANNA CORTES GARCIA	PAULA HERNANDEZ PEÑA	MARCO ANTONIO DANIEL PEREZ	CUTBERTO CORTES SALAZAR	ELIDE JUDITH HERNANDEZ SIERRA	YAQUELIN GOMEZ HERNANDEZ	MIGUEL ANGEL HERNANDEZ HURIAS	FIDEL CORTES GOMEZ	HERIBERTA HERNANDEZ HERNANDEZ
2) IXMIQUILPAN	5) IXMIQUILPAN	54) SAN SALVADOR	37) XUCHITLAN	1068	B1	ESCUELA PRIMARIA BILINGÜE RAZA OTOMÍ, AVENIDA SAN SEBASTIÁN, SIN NÚMERO, LOCALIDAD XUCHITLÁN, CÓDIGO POSTAL 42643, SAN SALVADOR, HIDALGO, FRENTE A LA PLAZA PRINCIPAL DE LA LOCALIDAD.	YURIDIA MORALES MARTINEZ	JUAN PEREZ GARCIA	YOLANDA CLAUDIO VICENTE	PEDRO MENDOZA FCO.	JUSTO MENDOZA MARTINEZ	LUISA MEJIA HERNANDEZ	ANDRES HERNANDEZ BARCENAS	ROBERTO HERNANDEZ SEPTIMO	PATRICIA BENITEZ OROPEZA

Ubicación e Integración de Mesas Directivas de Casillas (ENCARTE)

Estado: HIDALGO

Distrito Federal	Distrito Local	Municipio	Localidad	Sección	Casilla	Ubicación	Presidenta/e	1er. Secretaria/o	2do. Secretaria/o	1er. Escrutador	2do. Escrutador	3er. Escrutador	1er. Suplente	2do. Suplente	3er. Suplente
2) IXMIQUILPAN	5) IXMIQUILPAN	54) SAN SALVADOR	37) XUCHITLAN	1068	C1	ESCUELA PRIMARIA BILINGÜE RAZA OTOMÍ, AVENIDA SAN SEBASTIÁN, SIN NÚMERO, LOCALIDAD XUCHITLÁN, CÓDIGO POSTAL 42643, SAN SALVADOR, HIDALGO, FRENTE A LA PLAZA PRINCIPAL DE LA LOCALIDAD.	JOSEFINA MENDOZA HERNANDEZ	ARACELI LOPEZ SANTIAGO	GLORIA VALENCIA GONZALEZ	ROSA MARIA FAUSTINO MENDOZA	VICTORIANO MARTINEZ LOPEZ	BRENDA MENDOZA HERNANDEZ	JUANA FELIPE SEBASTIANA	FRANCISCA MENDOZA MARTINEZ	OFELIA CARPIO ALDANA
2) IXMIQUILPAN	5) IXMIQUILPAN	54) SAN SALVADOR	23) EL MOTHE	1068	E1	ESCUELA PRIMARIA INDÍGENA NIÑOS HÉROES, CALLE SIN NOMBRE, SIN NÚMERO, LOCALIDAD EL MOTHE, CÓDIGO POSTAL 42643, SAN SALVADOR, HIDALGO, A UN COSTADO DEL POZO DE AGUA DE LA COMUNIDAD.	LUCERO BARCENAS MENDOZA	ADRIAN FRANCISCO BRUNO	ANITA BERNAL MALDONADO	DIANA LAURA CAMARGO VAQUERO	MARGARITO DOMINGUEZ LORENZA	EUSTAQUIO BRUNO PEREZ	ALDO SAIR CONTRERAS RAMIREZ	LUZ ENID CRUZ MARTINEZ	JORGE BRUNO FLORES
2) IXMIQUILPAN	5) IXMIQUILPAN	54) SAN SALVADOR	22) EL MEZQUITAL	1069	B1	ESCUELA PRIMARIA BILINGÜE FRANCISCO VILLA, CALLE SIN NOMBRE, SIN NÚMERO, LOCALIDAD EL MEZQUITAL, CÓDIGO POSTAL 42640, SAN SALVADOR, HIDALGO, A UN COSTADO DE LA DELEGACIÓN MUNICIPAL.	ARACELY FRANCISCO GONZALEZ	HECTOR ALDANA GUTIERREZ	ARMANDO FRANCISCO FRANCISCO	ADAN FRANCISCO GONZALEZ	JUAN FRANCISCO GARCIA	ANASTACIA FRANCISCO HERNANDEZ	ANTONIO FRANCISCO HERNANDEZ	JOSE LUIS FRANCISCO HERNANDEZ	REINA FRANCISCO LOPEZ
2) IXMIQUILPAN	5) IXMIQUILPAN	54) SAN SALVADOR	18) LA FLOR	1069	E1	ESCUELA PRIMARIA INDÍGENA JUAN ESCUTIA, CALLE SIN NOMBRE, SIN NÚMERO, LOCALIDAD LA FLOR, CÓDIGO POSTAL 42640, SAN SALVADOR, HIDALGO, A UN COSTADO DE LA DELEGACIÓN MUNICIPAL.	MERIBET CRISTINA DELGADO AGUILAR	FLOR GARCIA CATALAN	JOSEFINA HERNANDEZ CAMERO	BRAULIA ALDANA HERNANDEZ	PEDRO ARAUJO SANCHEZ	FELIPE GARCIA HERNANDEZ	JORGE ALDANA FRANCISCO	GLORIA FUENTES GONZALEZ	FELIPE GARCIA BARCENAS
2) IXMIQUILPAN	5) IXMIQUILPAN	54) SAN SALVADOR	21) LAGUNILLA	1070	B1	ESCUELA PRIMARIA GENERAL FRANCISCO GONZÁLEZ BOCANEGRA, CALLE EMILIANO ZAPATA, NÚMERO 1, LOCALIDAD LAGUNILLA, CÓDIGO POSTAL 42641, SAN SALVADOR, HIDALGO, FRENTE A LA CARRETERA MÉXICO LAREDO KILÓMETRO 130.	VICTOR IVAN IBARRA GARCIA	ALEJANDRO ANGELES SALAS	DAIRON EMIR CAMARGO MARTINEZ	ABIGAIL AVECILLAS PEREZ	FRIDA YOSSETH DEL ROSAL IBARRA	YOLANDA CAMARGO LOPEZ	MARIA GUADALUPE CAMARGO ZAMORA	FLOR GOMEZ VIVEROS	YANET GARCIA CANO
2) IXMIQUILPAN	5) IXMIQUILPAN	54) SAN SALVADOR	21) LAGUNILLA	1070	C1	ESCUELA PRIMARIA GENERAL FRANCISCO GONZÁLEZ BOCANEGRA, CALLE EMILIANO ZAPATA, NÚMERO 1, LOCALIDAD LAGUNILLA, CÓDIGO POSTAL 42641, SAN SALVADOR, HIDALGO, FRENTE A LA CARRETERA MÉXICO LAREDO KILÓMETRO 130.	ALEJANDRA COVARRUBIAS RODRIGUEZ	BRANDON CAMARGO CRUZ	ANGEL CANO SANTIAGO	JOSE URIEL CAMARGO CRUZ	JOSE PEDRO CRUZ CAMARGO	MARCOS CAMARGO ZAMORA	GUADALUPE GARRIDO CAMARGO	RICARDO CAMARGO MARTINEZ	AMALIA BERNAL LUGO
2) IXMIQUILPAN	5) IXMIQUILPAN	54) SAN SALVADOR	5) BOXAXNI	1071	B1	CENTRO DE SALUD, CALLE SIN NOMBRE, SIN NÚMERO, LOCALIDAD BOXAXNI, CÓDIGO POSTAL 42640, SAN SALVADOR, HIDALGO, A 150 METROS DE LA CASETA DE VIGILANCIA.	ARACELY CANDIDO GOMEZ	ENRIQUE CORTES LAZARO	OSCAR ISIDRO CALLEJAS	AZUCENA CANDIDO HERNANDEZ	OCTAVIO LAZARO ANSELMO	LESSLY CALIXTO MIRANDA	MARIANA ISIDRO ZAMORA	ELOISA CALLEJAS MARTINEZ	DOROTEO CALLEJAS ROSALES
2) IXMIQUILPAN	5) IXMIQUILPAN	54) SAN SALVADOR	34) TEOFANI	1072	B1	ESCUELA PRIMARIA GENERAL IGNACIO MANUEL ALTAMIRANO, AVENIDA LICENCIADO VICENTE AGUIRRE, SIN NÚMERO, LOCALIDAD TEOFANI, CÓDIGO POSTAL 42640, SAN SALVADOR, HIDALGO, FRENTE A LA CANCHA TECHADA DE BÁSQUETBOL.	DANIEL IVAN CANO HERNANDEZ	JULIO CESAR HERNANDEZ ANGELES	GABRIELA ESPARZA CAMARGO	RAYMUNDO ISIDRO ALAVEZ	MARGARITA ANGELES GARCIA	PEDRO ANTONIO MONTOYA MONTES	EMA CORTES LOPEZ	GLORIA HERNANDEZ BOTHO	JUAN HERNANDEZ MARTINEZ
2) IXMIQUILPAN	5) IXMIQUILPAN	54) SAN SALVADOR	34) TEOFANI	1072	C1	ESCUELA PRIMARIA GENERAL IGNACIO MANUEL ALTAMIRANO, AVENIDA LICENCIADO VICENTE AGUIRRE, SIN NÚMERO, LOCALIDAD TEOFANI, CÓDIGO POSTAL 42640, SAN SALVADOR, HIDALGO, FRENTE A LA CANCHA TECHADA DE BÁSQUETBOL.	KATLEEN ANGELES MONTOYA	ANGELICA HIDALGO LOPEZ	PATRICIA ANGELES CRUZ	ALVARO ESPARZA CAMARGO	LILIA ANGELES GODINEZ	DOMINGA CANO LOZANO	DAVID GARCIA QUIRINO	J. TRINIDAD HERNANDEZ CAMARGO	VICENTE HIDALGO GARCIA
2) IXMIQUILPAN	5) IXMIQUILPAN	54) SAN SALVADOR	16) DEXTHO DE VICTORIA	1073	B1	ESCUELA PRIMARIA GENERAL PROFESOR MOISÉS SÁENZ, CALLE SIN NOMBRE, SIN NÚMERO, LOCALIDAD DEXTHO DE VICTORIA, CÓDIGO POSTAL 42640, SAN SALVADOR, HIDALGO, A 15 METROS DE LA CARRETERA MÉXICO LAREDO.	MA. PATRICIA LUGARDO FERNANDEZ	GABRIEL ESCAMILLA PEREZ	ALAN ADRIAN HUANACO LAZARO	PEDRO LAGUNA PEREZ	JESUS AQUINO PEREZ	EVA MARIA BERNAL CANO	JUANA HERNANDEZ HERNANDEZ	CATALINA BALTAZAR MARTINEZ	SALVADOR CRUZ CAMACHO

Ubicación e Integración de Mesas Directivas de Casillas (ENCARTE)

Estado: HIDALGO

Distrito Federal	Distrito Local	Municipio	Localidad	Sección	Casilla	Ubicación	Presidenta/e	1er. Secretaria/o	2do. Secretaria/o	1er. Escrutador	2do. Escrutador	3er. Escrutador	1er. Suplente	2do. Suplente	3er. Suplente
2) IXMIQUILPAN	5) IXMIQUILPAN	54) SAN SALVADOR	16) DEXTHO DE VICTORIA	1073	C1	ESCUELA PRIMARIA GENERAL PROFESOR MOISÉS SÁENZ, CALLE SIN NOMBRE, SIN NÚMERO, LOCALIDAD DEXTHO DE VICTORIA, CÓDIGO POSTAL 42640, SAN SALVADOR, HIDALGO, A 15 METROS DE LA CARRETERA MÉXICO LAREDO.	YUKARI GUERRERO SIERRA	JAIME ESCAMILLA CORTES	GLORIA LIZBETH LAGUNA BASILIO	JOEL LAZARO TERAN	FEDERICO LEONARDO CRUZ	MARIA EUGENIA CORDERO SILVA	JOSE TOMAS JIMENEZ DE LA ROSA	ANASTACIA CORTES VIVEROS	BALBINA LEONARDO GARCIA
2) IXMIQUILPAN	5) IXMIQUILPAN	54) SAN SALVADOR	7) CAÑADA GRANDE	1074	B1	ESCUELA PRIMARIA GENERAL ESCUELA DEL PUEBLO, CARRETERA MÉXICO LAREDO, KILÓMETRO 125, LOCALIDAD CAÑADA GRANDE, CÓDIGO POSTAL 42644, SAN SALVADOR, HIDALGO, A UN COSTADO DE LA DELEGACIÓN MUNICIPAL.	MARIANA DE LA CRUZ GONZALEZ	ARLETT PEREZ MONROY	CRESCENCIO DIAZ CAÑADA	OLIVIA HERNANDEZ CAÑADA	SUSANA LUGARDO FERNANDEZ	SANDY YANET OLVERA SANCHEZ	PERFECTO MEJIA MODESTO	ANGELICA MENDOZA LOPEZ	HUGO LOPEZ HERNANDEZ
2) IXMIQUILPAN	5) IXMIQUILPAN	54) SAN SALVADOR	7) CAÑADA GRANDE	1074	C1	ESCUELA PRIMARIA GENERAL ESCUELA DEL PUEBLO, CARRETERA MÉXICO LAREDO, KILÓMETRO 125, LOCALIDAD CAÑADA GRANDE, CÓDIGO POSTAL 42644, SAN SALVADOR, HIDALGO, A UN COSTADO DE LA DELEGACIÓN MUNICIPAL.	HUMBERTO LOPEZ HERNANDEZ	MA. DEL SOCORRO BALTAZAR ZAMORA	SIXTO GOMEZ LOPEZ	GLORIA AIDE PEREZ MONROY	RAMON MORENO HERNANDEZ	JOSUE PEREZ ROMUALDO	MARIA GUADALUPE HERNANDEZ LOPEZ	CARLOS ACOSTA LOPEZ	BEATRIZ LOPEZ HERNANDEZ
2) IXMIQUILPAN	5) IXMIQUILPAN	54) SAN SALVADOR	3) BOMINTZHA	1075	B1	ESCUELA PRIMARIA GENERAL JOSÉ MARÍA MORELOS, AVENIDA JOSÉ MARÍA MORELOS Y PAVÓN, SIN NÚMERO, LOCALIDAD BOMINTZHA, CÓDIGO POSTAL 42640, SAN SALVADOR, HIDALGO, FRENTE A LA DELEGACIÓN MUNICIPAL.	ESPERANZA LARRIETA MEJIA	GERARDO CHAVARRIA GALAN	MARIA MARGARITA AZPETAIA CAMARGO	IRIS YARETH BELTRAN CADENA	RUBI ESTEBAN GOMEZ	FERNANDO GARCIA TLAXCALTECO	ANASTACIO CRUZ AGUILAR	MA. GABRIELA GARCIA DANIEL	ELEUTERIO GALAN CRUZ
2) IXMIQUILPAN	5) IXMIQUILPAN	54) SAN SALVADOR	14) DEMACU	1076	B1	ESCUELA PRIMARIA GENERAL MIGUEL HIDALGO, AVENIDA EMILIANO ZAPATA, NÚMERO 1, LOCALIDAD DEMACÚ, CÓDIGO POSTAL 42646, SAN SALVADOR, HIDALGO, FRENTE A LA DELEGACIÓN MUNICIPAL.	KATIA HERNANDEZ GARCIA	JAHAIRA HERNANDEZ LOPEZ	YULISSA CRUZ OSORIO	ELIAS ALVAREZ GUTIERREZ	EUFEMIA HERNANDEZ MEJIA	BRAULIO HERNANDEZ LOPEZ	MELITON HERNANDEZ HERNANDEZ	ALEJANDRO GUTIERREZ GARCIA	IAN NOEL HERNANDEZ HERNANDEZ
2) IXMIQUILPAN	5) IXMIQUILPAN	54) SAN SALVADOR	14) DEMACU	1076	C1	ESCUELA PRIMARIA GENERAL MIGUEL HIDALGO, AVENIDA EMILIANO ZAPATA, NÚMERO 1, LOCALIDAD DEMACÚ, CÓDIGO POSTAL 42646, SAN SALVADOR, HIDALGO, FRENTE A LA DELEGACIÓN MUNICIPAL.	MATILDE HERNANDEZ GUTIERREZ	ZENIA ALY HERNANDEZ PEREZ	LUCIA JIMENEZ LUGO	ALAN HERNANDEZ HERNANDEZ	GISSELL MARILYN HERNANDEZ XX	ADRIAN HERNANDEZ PEREZ	JUAN ACOSTA LOZANO	SAIRET GUTIERREZ HERNANDEZ	HIDALID HERNANDEZ ORTIZ
2) IXMIQUILPAN	5) IXMIQUILPAN	54) SAN SALVADOR	31) SAN MIGUEL ACAMBAY	1077	B1	ESCUELA PRIMARIA GENERAL MELCHOR OCAMPO, AVENIDA MIGUEL HIDALGO, SIN NÚMERO, LOCALIDAD SAN MIGUEL ACAMBAY, CÓDIGO POSTAL 42645, SAN SALVADOR, HIDALGO, A UN COSTADO DE LA DELEGACIÓN MUNICIPAL.	HERMENEGILDO GALINDO HERNANDEZ	HUGO SAID HERNANDEZ GALINDO	JHOVANA MONSERRAT HERNANDEZ HERNANDEZ	CAROLINA CORREA VAZQUEZ	RODRIGO GALINDO GARCIA	ELMER GALINDO MARTINEZ	NELSI MIRELLA GALINDO VAZQUEZ	AMELIA ACOSTA GACHUZ	JUANA DE LA CRUZ HERNANDEZ BRAVO
2) IXMIQUILPAN	5) IXMIQUILPAN	54) SAN SALVADOR	24) OLVERA	1078	B1	ESCUELA PRIMARIA IGNACIO ALLENDE, PLAZA JUÁREZ, NÚMERO 1, LOCALIDAD OLVERA, CÓDIGO POSTAL 42650, SAN SALVADOR, HIDALGO, EN EL CENTRO DE LA LOCALIDAD.	JUANA GRANILLO HERNANDEZ	JOVAN LOPEZ MEJIA	PASCUAL MEJIA CRUZ	ALIN NAYZETH PEÑA HERNANDEZ	MIREYA GASPAR VAZQUEZ	VICTORINO PEÑA VARGAS	BALBINO GACHUS ALDANA	VANESSA MENDOZA SALINAS	MARICELA AGUILAR MORAN
2) IXMIQUILPAN	5) IXMIQUILPAN	54) SAN SALVADOR	24) OLVERA	1078	C1	ESCUELA PRIMARIA IGNACIO ALLENDE, PLAZA JUÁREZ, NÚMERO 1, LOCALIDAD OLVERA, CÓDIGO POSTAL 42650, SAN SALVADOR, HIDALGO, EN EL CENTRO DE LA LOCALIDAD.	ERZELEID HERNANDEZ TEJEDA	GIEZI MARTINEZ RAMIREZ	RAMON ADALID MENDOZA HERNANDEZ	MARITZA ARTEAGA LUGO	REMEDIOS NERIA SIERRA	GABRIELA ESCAMILLA ALAMILLA	MERCEDES MARTINEZ MENDOZA	PETRA MOCTEZUMA PEREZ	ALEJANDRO MEJIA ALAMILLA
2) IXMIQUILPAN	5) IXMIQUILPAN	54) SAN SALVADOR	10) CAXUXI	1079	B1	ESCUELA PRIMARIA GENERAL MIGUEL HIDALGO, AVENIDA 16 DE JULIO, NÚMERO 1, COLONIA SAN FRANCISCO, LOCALIDAD CAXUXI, CÓDIGO POSTAL 42646, SAN SALVADOR, HIDALGO, A UN COSTADO DEL CENTRO DE SALUD.	LUISA AZPETAIA HERNANDEZ	GABRIEL GARCIA ESCAMILLA	YADIRA AGUILAR HERNANDEZ	DAILA EYELEN GRESS GUTIERREZ	VICTORIA GARCIA MONTEL	MARIA ALBERTA AGUILAR PEREZ	REYNALDA HERNANDEZ HERNANDEZ	GUILLERMO LOPEZ RUIZ	JUSTINA FRUTIS GONZALEZ

Ubicación e Integración de Mesas Directivas de Casillas (ENCARTE)

Estado: HIDALGO

Distrito Federal	Distrito Local	Municipio	Localidad	Sección	Casilla	Ubicación	Presidenta/e	1er. Secretaria/o	2do. Secretaria/o	1er. Escrutador	2do. Escrutador	3er. Escrutador	1er. Suplente	2do. Suplente	3er. Suplente
2) IXMIQUILPAN	5) IXMIQUILPAN	54) SAN SALVADOR	10) CAXUXI	1079	C1	ESCUELA PRIMARIA GENERAL MIGUEL HIDALGO, AVENIDA 16 DE JULIO, NÚMERO 1, COLONIA SAN FRANCISCO, LOCALIDAD CAXUXI, CÓDIGO POSTAL 42646, SAN SALVADOR, HIDALGO, A UN COSTADO DEL CENTRO DE SALUD.	DAVID CRUZ MALDONADO	LESLYE JOSUE GARCIA JIMENEZ	MAREST PIEDAD ANGELES GARCIA	ICELA ANGELES MATA	BENITA HERNANDEZ ZALAZAR	MARIA FELIX BAUTISTA MONTEIL	MARCELINA HERNANDEZ LEON	ALBERTO LOPEZ ZAMORA	HERMELINDA LOPEZ CHAVEZ
2) IXMIQUILPAN	5) IXMIQUILPAN	54) SAN SALVADOR	10) CAXUXI	1079	C2	ESCUELA PRIMARIA GENERAL MIGUEL HIDALGO, AVENIDA 16 DE JULIO, NÚMERO 1, COLONIA SAN FRANCISCO, LOCALIDAD CAXUXI, CÓDIGO POSTAL 42646, SAN SALVADOR, HIDALGO, A UN COSTADO DEL CENTRO DE SALUD.	GABRIEL GARCIA ANGELES	ALEIDA ROXANA LOPEZ VAZQUEZ	JOSE LEONARDO MAGOS LOPEZ	JOSE CALVA ACOSTA	YURIDIA LOPEZ LOPEZ	JOSEFINA DANIEL MEJIA	TOMAS LOPEZ CRUZ	FELICITAS ACOSTA CORTES	CATALINA LOPEZ HERNANDEZ
2) IXMIQUILPAN	5) IXMIQUILPAN	54) SAN SALVADOR	10) CAXUXI	1079	C3	ESCUELA PRIMARIA GENERAL MIGUEL HIDALGO, AVENIDA 16 DE JULIO, NÚMERO 1, COLONIA SAN FRANCISCO, LOCALIDAD CAXUXI, CÓDIGO POSTAL 42646, SAN SALVADOR, HIDALGO, A UN COSTADO DEL CENTRO DE SALUD.	VALERIA GARCIA DURAN	MATILDE MARTINEZ ACOSTA	LUIS ANGEL MARTINEZ ACOSTA	RAFAEL GARCIA HERNANDEZ	ADRIAN MARTINEZ GARCIA	YAQUELIN GARCIA MENESES	ESMERALDA LOPEZ HERNANDEZ	LUIS DELGADO FLORES	JUAN JOSE LOPEZ SALAS
2) IXMIQUILPAN	5) IXMIQUILPAN	54) SAN SALVADOR	4) EL BONDHO	1080	B1	ESCUELA PRIMARIA GENERAL ESCUELA DEL PUEBLO, AVENIDA HIDALGO, SIN NÚMERO, COLONIA CENTRO, LOCALIDAD EL BONDHO, CÓDIGO POSTAL 42650, SAN SALVADOR, HIDALGO, A UN COSTADO DE LA DELEGACIÓN MUNICIPAL.	ESMERALDA DANIEL ROMO	ERICA DANIEL MARTINEZ	ABDEL DANIEL MEJIA	MARIA DE LOS REMEDIOS DANIEL PEREZ	ANSELMO ALAMILLA GACHUZ	HERMINIA CRUZ ESCAMILLA	CESAR CRUZ LOZANO	ANAHI CUENCA GUTIERREZ	SERGIO DANIEL JIMENEZ
2) IXMIQUILPAN	5) IXMIQUILPAN	54) SAN SALVADOR	9) CASA GRANDE	1081	B1	ESCUELA PRIMARIA GENERAL JOSÉ MARÍA MORELOS Y PAVÓN, CARRETERA SAN SALVADOR SAN MIGUEL ACAMBAY, KILÓMETRO 1.5, LOCALIDAD CASA GRANDE, CÓDIGO POSTAL 42645, SAN SALVADOR, HIDALGO, A UN COSTADO DEL CENTRO DE SALUD.	MARIA FELIX HERNANDEZ CRUZ	MA. BEATRIZ JIMENEZ LUGO	VIANET JIMENEZ HERNANDEZ	ELVER YAIR MENDOZA SIERRA	NEYDI JANNETH DEL ANGEL LOPEZ	ELSA MARIA HERNANDEZ ACOSTA	EDITH SALAZAR HERNANDEZ	ADELAIDA DIAZ SANDOVAL	JOSEFINA RAMIREZ SANCHEZ
2) IXMIQUILPAN	5) IXMIQUILPAN	54) SAN SALVADOR	9) CASA GRANDE	1081	C1	ESCUELA PRIMARIA GENERAL JOSÉ MARÍA MORELOS Y PAVÓN, CARRETERA SAN SALVADOR SAN MIGUEL ACAMBAY, KILÓMETRO 1.5, LOCALIDAD CASA GRANDE, CÓDIGO POSTAL 42645, SAN SALVADOR, HIDALGO, A UN COSTADO DEL CENTRO DE SALUD.	OFELIA HERNANDEZ MORENO	MICAELA GACHUZ VAZQUEZ	LUIS ALBERTO LOPEZ ALAMILLA	ALEX OSVALDO PAREDES DIAZ	MALLELY LOZANO AVILES	EVA HERNANDEZ ANGELES	MAYRA MARGARITA ALAMEDA MELENDEZ	JUANA HERNANDEZ VAZQUEZ	CRISTIAN VICENTE PEÑA HERNANDEZ
2) IXMIQUILPAN	5) IXMIQUILPAN	54) SAN SALVADOR	25) PACHECO DE ALLENDE	1082	B1	ESCUELA PRIMARIA GENERAL IGNACIO ALLENDE, CALLE IGNACIO ALLENDE, NÚMERO 20, LOCALIDAD PACHECO DE ALLENDE, CÓDIGO POSTAL 42645, SAN SALVADOR, HIDALGO, A UN COSTADO DEL KINDER.	MA. DEL ROSARIO CORTES NAJERA	LORENA HERNANDEZ SALAZAR	ESTEFANIA DEUSDEDIT ARTEAGA CHAVARRIA	ROSA MARIA ARTEAGA NAJERA	KEVIN CRUZ BARREDO	ABRIL KETZALLI HERNANDEZ CHAVARRIA	KAHORY CRUZ MONROY	ERICK ORLAIN ALDANA PACHECO	ALMA PATRICIA CONDE NAJERA
2) IXMIQUILPAN	5) IXMIQUILPAN	54) SAN SALVADOR	15) DENGANDHO DE JUAREZ	1083	B1	ESCUELA PRIMARIA INDÍGENA 16 DE SEPTIEMBRE, CALLE SIN NOMBRE, SIN NÚMERO, LOCALIDAD DENGANDHO DE JUAREZ, CÓDIGO POSTAL 42640, SAN SALVADOR, HIDALGO, A UN COSTADO DEL KINDER.	ARELI MAGDALENA SALAZAR GARCIA	SANDRA ANSELMO HERNANDEZ	YAZMIN FLORES ZAMORANO	FRANCISCA MALDONADO GARCIA	ALEXIS JIMENEZ GONZALEZ	MA. VICENTA ALAMEDA SALAZAR	MARIA ELENA CRUZ VAZQUEZ	ELIDIA MORENO MORENO	HERMENEGILDO PEREZ HERNANDEZ
2) IXMIQUILPAN	5) IXMIQUILPAN	54) SAN SALVADOR	27) POXINDEJE DE MORELOS	1084	B1	ESCUELA PRIMARIA GENERAL PENSADOR MEXICANO, PLAZA MORELOS, NÚMERO 12, LOCALIDAD POXINDEJE DE MORELOS, CÓDIGO POSTAL 42642, SAN SALVADOR, HIDALGO, CONTRA ESQUINA DE LA DELEGACIÓN MUNICIPAL.	CHRISTIAN HILARIO ACOSTA LOPEZ	DONI AVILES MONDRAGON	ADAHI CRUZ PEREZ	EDUARDO DE JESUS FLORENCIO ORTEGA	DAEDALIA GUERRERO PEREZ	CESAR GRANADOS DIAZ	MARIA FERNANDA HERNANDEZ ALAMILLA	GEOVANHELLY CANO GONZALEZ	LETICIA LOPEZ LOPEZ
2) IXMIQUILPAN	5) IXMIQUILPAN	54) SAN SALVADOR	27) POXINDEJE DE MORELOS	1084	C1	ESCUELA PRIMARIA GENERAL PENSADOR MEXICANO, PLAZA MORELOS, NÚMERO 12, LOCALIDAD POXINDEJE DE MORELOS, CÓDIGO POSTAL 42642, SAN SALVADOR, HIDALGO, CONTRA ESQUINA DE LA DELEGACIÓN MUNICIPAL.	BRENDA MARAI AVILES HERNANDEZ	MARIA DE LOURDES CERVANTES GRANADOS	NATALI CRYSTEL CRUZ TELLEZ	CRISANTA GARCIA CORTES	YENI CRUZ AVILES	JORGE GUERRERO LOZANO	OSCAR MORONI LATORRE MEZA	JOSE MANUEL CRUZ ARTEAGA	NAYELI CERVANTES ESPARZA

Ubicación e Integración de Mesas Directivas de Casillas (ENCARTE)

Estado: HIDALGO

Distrito Federal	Distrito Local	Municipio	Localidad	Sección	Casilla	Ubicación	Presidenta/e	1er. Secretaria/o	2do. Secretaria/o	1er. Escrutador	2do. Escrutador	3er. Escrutador	1er. Suplente	2do. Suplente	3er. Suplente
2) IXMIQUILPAN	5) IXMIQUILPAN	54) SAN SALVADOR	30) SAN ANTONIO ZARAGOZA	1085	B1	AUDITORIO DE LA LOCALIDAD, AVENIDA 16 DE SEPTIEMBRE, SIN NÚMERO, COLONIA CENTRO, LOCALIDAD SAN ANTONIO ZARAGOZA, CÓDIGO POSTAL 42650, SAN SALVADOR, HIDALGO, A UN COSTADO DE LA ESCUELA SECUNDARIA GENERAL IGNACIO ZARAGOZA.	VICTORINO ANGELES HERRERA	LUIS MARTIN GARCIA RAMIREZ	ARELY HERNANDEZ BAUTISTA	YACSIRI HERRERA BARRERA	JUAN GABRIEL AVILES TRIGUEROS	JUAN MANUEL CRUZ GUZMAN	ZYANYA LIS DIAZ CAMARGO	YESENIA HERNANDEZ HERNANDEZ	ADRIANA GUTIERREZ ESCAMILLA
2) IXMIQUILPAN	5) IXMIQUILPAN	54) SAN SALVADOR	30) SAN ANTONIO ZARAGOZA	1085	C1	AUDITORIO DE LA LOCALIDAD, AVENIDA 16 DE SEPTIEMBRE, SIN NÚMERO, COLONIA CENTRO, LOCALIDAD SAN ANTONIO ZARAGOZA, CÓDIGO POSTAL 42650, SAN SALVADOR, HIDALGO, A UN COSTADO DE LA ESCUELA SECUNDARIA GENERAL IGNACIO ZARAGOZA.	VICTOR ROBERTO AVILA XX	DIEGO AXEL GOMEZ CRUZ	YURIDIA HERNANDEZ CAMARGO	DENISE GARCIA AVILES	FABIOLA AZPEITIA ANGELES	KARINA CRUZ GUZMAN	JUANA DIAZ PEREZ	OSCAR HERNANDEZ LOPEZ	JESUS HERNANDEZ MARTINEZ
2) IXMIQUILPAN	5) IXMIQUILPAN	54) SAN SALVADOR	30) SAN ANTONIO ZARAGOZA	1085	C2	AUDITORIO DE LA LOCALIDAD, AVENIDA 16 DE SEPTIEMBRE, SIN NÚMERO, COLONIA CENTRO, LOCALIDAD SAN ANTONIO ZARAGOZA, CÓDIGO POSTAL 42650, SAN SALVADOR, HIDALGO, A UN COSTADO DE LA ESCUELA SECUNDARIA GENERAL IGNACIO ZARAGOZA.	ERENDIRA BADILLO GARCIA	JUANA HERNANDEZ ALDANA	MAYRA GUADALUPE HERNANDEZ LOPEZ	IRVING AVILES ACOSTA	JUANA BAUTISTA TELLEZ	ROCIO CRUZ RUBIO	JOHAN OMAR GUTIERREZ GUZMAN	BALBINA HERNANDEZ PEREZ	RUFINO CASTILLO LOPEZ
2) IXMIQUILPAN	5) IXMIQUILPAN	54) SAN SALVADOR	30) SAN ANTONIO ZARAGOZA	1085	C3	AUDITORIO DE LA LOCALIDAD, AVENIDA 16 DE SEPTIEMBRE, SIN NÚMERO, COLONIA CENTRO, LOCALIDAD SAN ANTONIO ZARAGOZA, CÓDIGO POSTAL 42650, SAN SALVADOR, HIDALGO, A UN COSTADO DE LA ESCUELA SECUNDARIA GENERAL IGNACIO ZARAGOZA.	HOMERO OMECIUATL GARCIA HERNANDEZ	FREDY HERNANDEZ ALVARADO	DEYCI HERNANDEZ CRUZ	ENRIQUE AVILES HERNANDEZ	MARICELA CANO HERNANDEZ	LUCIA CRUZ SERRANO	JUAN HERNANDEZ AVILES	LORENA AVILES LOPEZ	JOSE MANUEL GRANADOS RAMIREZ
2) IXMIQUILPAN	5) IXMIQUILPAN	54) SAN SALVADOR	8) CASA BLANCA	1086	B1	PREESCOLAR COMUNITARIO JUAN ESCUTIA, CALLE SIN NOMBRE, SIN NÚMERO, LOCALIDAD CASA BLANCA, CÓDIGO POSTAL 42640, SAN SALVADOR, HIDALGO, A UN COSTADO DE LA CANCHA DE FÚTBOL.	ELIA ANGELES CALVA	MATILDE HERNANDEZ TAPIA	ROCIO ITZEL MEJIA MORENO	JOSEFINA LUGO MORALES	ALBINA CRUZ BARRERA	CATALINA GASPAR CRUZ	JUANA DE DIOS ALDANA XX	ALBINA LOZANO LUGO	ALBINA LUGO HERNANDEZ
2) IXMIQUILPAN	5) IXMIQUILPAN	54) SAN SALVADOR	40) LEANDRO VALLE CASA BLANCA	1086	E1	ESCUELA PRIMARIA GENERAL LEANDRO VALLE, AVENIDA JUSTO SIERRA, SIN NÚMERO, LOCALIDAD LEANDRO VALLE CASA BLANCA, CÓDIGO POSTAL 42640, SAN SALVADOR, HIDALGO, A CUADRA Y MEDIA DEL JARDÍN DE NIÑOS SOLIDARIDAD.	JAQUELINE HERNANDEZ LOPEZ	YESENIA AVILA OMAÑA	MARISELA CAMACHO LOPEZ	FLOR NAYELI LOPEZ CAMARGO	FERNANDA MAYTE LUGO LOZANO	JULIA LOPEZ CRUZ	MARLEN LOPEZ CRUZ	PETRA ACOSTA ALAMILLA	GLORIA LOPEZ GARCIA
2) IXMIQUILPAN	5) IXMIQUILPAN	54) SAN SALVADOR	32) SANTA MARIA AMAJAC	1087	B1	ESCUELA PRIMARIA GENERAL LICENCIADO ADOLFO LÓPEZ MATEOS, PLAZA ADOLFO LÓPEZ MATEOS, NÚMERO 24, COLONIA CENTRO, LOCALIDAD SANTA MARÍA AMAJAC, CÓDIGO POSTAL 42651, SAN SALVADOR, HIDALGO, A UN COSTADO DE LA BIBLIOTECA COMUNITARIA.	DIEGO EDMUNDO LOPEZ HERNANDEZ	RICARDO ANDREY CAMARGO MONROY	ALDO HERNANDEZ LOPEZ	TOMASA AZPEITIA PACHECO	PATRICIA GARCIA ANGELES	RUPERTO CAMARGO ZAMORA	LUIS ANGEL AZPEITIA LOPEZ	VIRGINIA JIMENEZ CONTRERAS	ROSA LOPEZ JIMENEZ
2) IXMIQUILPAN	5) IXMIQUILPAN	54) SAN SALVADOR	32) SANTA MARIA AMAJAC	1087	C1	ESCUELA PRIMARIA GENERAL LICENCIADO ADOLFO LÓPEZ MATEOS, PLAZA ADOLFO LÓPEZ MATEOS, NÚMERO 24, COLONIA CENTRO, LOCALIDAD SANTA MARÍA AMAJAC, CÓDIGO POSTAL 42651, SAN SALVADOR, HIDALGO, A UN COSTADO DE LA BIBLIOTECA COMUNITARIA.	JUANA CAMARGO JIMENEZ	MARISOL CRUZ GONZALEZ	RUBY JIMATE LOPEZ	ISMAEL CAMARGO HERNANDEZ	SANDRA LUZ LOPEZ LOPEZ	CATALINA AZPEITIA CAMARGO	FIDEL CAMARGO CAMARGO	GLORIA JIMENEZ SANCHEZ	YESENIA LOPEZ GONZALEZ
2) IXMIQUILPAN	5) IXMIQUILPAN	54) SAN SALVADOR	32) SANTA MARIA AMAJAC	1087	C2	ESCUELA PRIMARIA GENERAL LICENCIADO ADOLFO LÓPEZ MATEOS, PLAZA ADOLFO LÓPEZ MATEOS, NÚMERO 24, COLONIA CENTRO, LOCALIDAD SANTA MARÍA AMAJAC, CÓDIGO POSTAL 42651, SAN SALVADOR, HIDALGO, A UN COSTADO DE LA BIBLIOTECA COMUNITARIA.	LILIANA LOPEZ HERNANDEZ	PATRICIA CRUZ NAVA	ISABEL AZPEITIA ZARCO	CARLOS CAMARGO JIMENEZ	JOSEFINA AZPEITIA CAMARGO	MARINA AZPEITIA GASPAR	JOSE LUIS GARCIA JIMENEZ	MA. DE LA LUZ LOPEZ AVENDAÑO	HERLINDA LOPEZ LOZANO
2) IXMIQUILPAN	5) IXMIQUILPAN	54) SAN SALVADOR	35) TOTHIÉ DE ROJO GOMEZ	1088	B1	ESCUELA PRIMARIA CRISTÓBAL COLÓN, CALLE CRISTÓBAL COLÓN, SIN NÚMERO, LOCALIDAD TOTHIÉ DE ROJO GÓMEZ, CÓDIGO POSTAL 42651, SAN SALVADOR, HIDALGO, A UN COSTADO DEL MONUMENTO A JAVIER ROJO GÓMEZ.	ARTURO MENDOZA CAMARGO	ANTONIO SERRANO MARTINEZ	CAROLINA JIMENEZ ISIDRO	PATRICIA JIMENEZ ISIDRO	LUCIA APOLONIO CORTES	PATRICIA ISIDRO HERNANDEZ	CAROLINA AVENDAÑO PEREZ	MATILDE HERNANDEZ CRUZ	PRIMAVERA HERNANDEZ VERA

Ubicación e Integración de Mesas Directivas de Casillas (ENCARTE)

Estado: HIDALGO

Distrito Federal	Distrito Local	Municipio	Localidad	Sección	Casilla	Ubicación	Presidenta/e	1er. Secretaria/o	2do. Secretaria/o	1er. Escrutador	2do. Escrutador	3er. Escrutador	1er. Suplente	2do. Suplente	3er. Suplente
2) IXMIQUILPAN	5) IXMIQUILPAN	54) SAN SALVADOR	39) PUERTO LAZARO CARDENAS	1088	E1	ESCUELA PRIMARIA GENERAL SIGLO XXI, AVENIDA COATZACOALCOS, SIN NÚMERO, LOCALIDAD PUERTO LAZARO CÁRDENAS, CÓDIGO POSTAL 42640, SAN SALVADOR, HIDALGO, A UN COSTADO DEL JARDÍN DE NIÑOS CARMEN SERDÁN.	ALMADELIA JIMENEZ LOZANO	AURELIO CHAVARRIA LOPEZ	MONICA CHAVEZ AVENDAÑO	GLORIA CRUZ JUAREZ	GABRIELA GARCIA PACHECO	MA. ELENA JIMENEZ MORALES	IMELDA LOPEZ BARRERA	LEONIDES AVENDAÑO MEJIA	PEDRO HUERTA ROSARIO
2) IXMIQUILPAN	5) IXMIQUILPAN	54) SAN SALVADOR	39) PUERTO LAZARO CARDENAS	1088	E1C1	ESCUELA PRIMARIA GENERAL SIGLO XXI, AVENIDA COATZACOALCOS, SIN NÚMERO, LOCALIDAD PUERTO LAZARO CÁRDENAS, CÓDIGO POSTAL 42640, SAN SALVADOR, HIDALGO, A UN COSTADO DEL JARDÍN DE NIÑOS CARMEN SERDÁN.	VICTOR MANUEL CAMARGO GARCIA	AMELIA CHAVEZ AVENDAÑO	ABIMELEK CRUZ CAMARGO	ENGRACIA ESTEFES HERNANDEZ	ANDREA HERNANDEZ LOPEZ	NESTOR JIMENEZ MORALES	ELIENAI LOZANO LOPEZ	RODOLFO CAMARGO RAMIREZ	JOANA JIMENEZ HERNANDEZ
2) IXMIQUILPAN	5) IXMIQUILPAN	54) SAN SALVADOR	33) EL TABLON	1089	B1	ESCUELA PRIMARIA GENERAL SECCIÓN 15, AVENIDA LOS REMEDIOS, NÚMERO 13, LOCALIDAD EL TABLÓN, CÓDIGO POSTAL 42640, SAN SALVADOR, HIDALGO, A UN COSTADO DE LA CANCHA DE BÁSQUETBOL.	PATRICIO ANGELES MEJIA	GREGORIO AZPEITIA ANGELES	LUCIA LOPEZ LARIOS	ARATH MICHEL LOZANO LARIOS	GABRIEL LOZANO LOPEZ	SIPRIANA AGUILAR GONZALEZ	NANCY JIMENEZ ROMERO	AZUL XIMENA LOZANO LOPEZ	PEDRO BAUTISTA LOPEZ
2) IXMIQUILPAN	5) IXMIQUILPAN	54) SAN SALVADOR	12) EL COLORADO	1090	B1	PREESCOLAR LA NUEVA ALBORADA, CALLE PRINCIPAL, SIN NÚMERO, LOCALIDAD EL COLORADO, CÓDIGO POSTAL 42651, SAN SALVADOR, HIDALGO, A UN COSTADO DE LA ESCUELA PRIMARIA GENERAL 20 DE NOVIEMBRE.	EDGAR JESUS AZPEITIA NUÑEZ	ANA MARIA CARMONA AZPEITIA	ORALIA HERNANDEZ SERRANO	RICARDO MENDOZA ALTAMIRANO	BENJAMIN AZPEITIA ANGELES	BEATRIZ AZPEITIA PACHECO	SANTOS CAMARGO HERNANDEZ	ALEJANDRA GUERRERO LOZANO	MIGUEL ANGEL HERNANDEZ HERNANDEZ
2) IXMIQUILPAN	5) IXMIQUILPAN	54) SAN SALVADOR	12) EL COLORADO	1090	C1	PREESCOLAR LA NUEVA ALBORADA, CALLE PRINCIPAL, SIN NÚMERO, LOCALIDAD EL COLORADO, CÓDIGO POSTAL 42651, SAN SALVADOR, HIDALGO, A UN COSTADO DE LA ESCUELA PRIMARIA GENERAL 20 DE NOVIEMBRE.	OCTAVIO CAMARGO AZPEITIA	GABRIELA CRUZ CAMARGO	LUIS MIGUEL JIMENEZ CAMARGO	ARACELI ALTAMIRANO MENDOZA	GUSTAVO AZPEITIA HERNANDEZ	MARTHA EVELIA CAMARGO ALAMILLA	JOSE ESPINOZA REYES	GABRIELA GUERRERO LOZANO	GUADALUPE GONZALEZ PACHECO
2) IXMIQUILPAN	5) IXMIQUILPAN	55) SANTIAGO DE ANAYA	1) SANTIAGO DE ANAYA	1091	B1	ESCUELA SECUNDARIA TÉCNICA NÚMERO 17 PEDRO MARÍA ANAYA, BOULEVARD PEDRO MARÍA ANAYA, SIN NÚMERO, COLONIA CENTRO, CÓDIGO POSTAL 42620, SANTIAGO DE ANAYA, HIDALGO, A 50 METROS DEL JARDÍN PRINCIPAL.	HECTOR ANGELES PRIMITIVO	PAMELA ALEJANDRA HERNANDEZ RAMIREZ	JOSE AGUILAR AGUILAR	GLORIA YAHAIRA HERNANDEZ PEREZ	OFELIA CABAÑAS GOMEZ	MARIA ISABEL GACHUZ SALVADOR	JOSEFINA GOMEZ GACHUZ	IRENE HERNANDEZ ESCAMILLA	LUIS CANCINO MORALES
2) IXMIQUILPAN	5) IXMIQUILPAN	55) SANTIAGO DE ANAYA	1) SANTIAGO DE ANAYA	1091	C1	ESCUELA SECUNDARIA TÉCNICA NÚMERO 17 PEDRO MARÍA ANAYA, BOULEVARD PEDRO MARÍA ANAYA, SIN NÚMERO, COLONIA CENTRO, CÓDIGO POSTAL 42620, SANTIAGO DE ANAYA, HIDALGO, A 50 METROS DEL JARDÍN PRINCIPAL.	GUILLERMINA CRUZ PEREZ	MAILEN BAUTISTA CRUZ	MARICRUZ GOMEZ VARGAS	MAURICIO GUTIERREZ RODRIGUEZ	ALBERTA CADENA MONTER	JOSE ARMANDO GACHUZ SANTIAGO	EMMANUEL HERNANDEZ ANGELES	MARIO HERNANDEZ MAYORGA	ALBINA ANGELES MORENO
2) IXMIQUILPAN	5) IXMIQUILPAN	55) SANTIAGO DE ANAYA	1) SANTIAGO DE ANAYA	1091	C2	ESCUELA SECUNDARIA TÉCNICA NÚMERO 17 PEDRO MARÍA ANAYA, BOULEVARD PEDRO MARÍA ANAYA, SIN NÚMERO, COLONIA CENTRO, CÓDIGO POSTAL 42620, SANTIAGO DE ANAYA, HIDALGO, A 50 METROS DEL JARDÍN PRINCIPAL.	RUBEN HERNANDEZ SALVADOR	ARLETH FILOMENO CAÑADA	FRAGEDES HERNANDEZ GOMEZ	GLORIA ALDANA PEREZ	GLORIA CAÑADA MORENO	VICENTE GOMEZ AGUILAR	VICTOR SAID HERNANDEZ DIAZ	HOMERO HERNANDEZ MONTER	CIRILO CADENA MONTER
2) IXMIQUILPAN	5) IXMIQUILPAN	55) SANTIAGO DE ANAYA	19) EL PORVENIR	1092	B1	ESCUELA PRIMARIA INDÍGENA BENITO JUÁREZ, AVENIDA PRINCIPAL, SIN NÚMERO, LOCALIDAD EL PORVENIR, CÓDIGO POSTAL 42620, SANTIAGO DE ANAYA, HIDALGO, A 200 METROS DEL ENTRONQUE A LOMAS DE GUILLÉN.	LIZBETH AYLIN GACHUZ LOPEZ	JOSELYN LILIBEHT ANGELES MEJIA	JOSE ROGELIO ANGELES MEJIA	JUAN EVARISTO AGUILAR	RICARDA MEJIA GACHUZ	MISAEEL MONROY EVARISTO	JUANA ANGELES VIVEROS	ROGELIO OTILIO ANGELES VIVEROS	MA. DEL CARMEN CARBAJAL ESQUIVEL
2) IXMIQUILPAN	5) IXMIQUILPAN	55) SANTIAGO DE ANAYA	10) LOMAS DE GUILLÉN	1093	B1	ESCUELA PRIMARIA COMUNITARIA PATRIA Y LIBERTAD, CALLE SIN NOMBRE, SIN NÚMERO, LOCALIDAD LOMAS DE GUILLÉN, CÓDIGO POSTAL 42620, SANTIAGO DE ANAYA, HIDALGO, A 50 METROS DE LA TIENDA.	VIRGINIA MEJIA CRUZ	YAQUELIN MONROY PEREZ	ELVIA GACHUZ RAMIREZ	JAVIER GACHUZ VARGAS	CLAUDIA MONROY GOMEZ	REYNA PEREZ GACHUZ	MAGALY LIZBETH PEREZ PEREZ	SERGIO GACHUZ RAMIREZ	EVODIO PEREZ CRUZ

Ubicación e Integración de Mesas Directivas de Casillas (ENCARTE)

Estado: HIDALGO

Distrito Federal	Distrito Local	Municipio	Localidad	Sección	Casilla	Ubicación	Presidenta/e	1er. Secretaria/o	2do. Secretaria/o	1er. Escrutador	2do. Escrutador	3er. Escrutador	1er. Suplente	2do. Suplente	3er. Suplente
2) IXMIQUILPAN	5) IXMIQUILPAN	55) SANTIAGO DE ANAYA	5) EL ENCINO	1094	B1	ESCUELA PRIMARIA GENERAL CINCO DE MAYO, CALLE SIN NOMBRE, SIN NÚMERO, LOCALIDAD EL ENCINO, CÓDIGO POSTAL 42629, SANTIAGO DE ANAYA, HIDALGO, EN EL CENTRO DE LA LOCALIDAD.	AMAYRALI GOMEZ ALVARADO	KAREN GOMEZ GOMEZ	SALOME MARTINEZ AVILA	YOLANDA MONROY REYES	REYNA PELCASTRE PORTILLO	RAFAELA PEREZ ACOSTA	BENITA PEREZ GOMEZ	BENITO PEREZ GOMEZ	EFRAIN PEREZ GOMEZ
2) IXMIQUILPAN	5) IXMIQUILPAN	55) SANTIAGO DE ANAYA	2) EL AGUILA	1095	B1	ESCUELA PRIMARIA GENERAL 16 DE ENERO, CALLE SIN NOMBRE, SIN NÚMERO, LOCALIDAD EL ÁGUILA, CÓDIGO POSTAL 42620, SANTIAGO DE ANAYA, HIDALGO, EN EL CENTRO DE LA LOCALIDAD.	LIZBETH ANGELES EVARISTO	CAROLINA HERNANDEZ PEREZ	GUILLERMA CRUZ ANGELES	FERNANDO CRUZ MAYORGA	BACILIA CRUZ PEREZ	PETRA MARTINEZ PANFILO	REYNALDO ANGELES HERNANDEZ	EPIFANIO ANGELES PEREZ	ISIDRO ANGELES PEREZ
2) IXMIQUILPAN	5) IXMIQUILPAN	55) SANTIAGO DE ANAYA	9) HERMOSILLO	1096	B1	ESCUELA TELESECUNDARIA NÚMERO 270, AVENIDA PRINCIPAL, SIN NÚMERO, LOCALIDAD HERMOSILLO, CÓDIGO POSTAL 42620, SANTIAGO DE ANAYA, HIDALGO, EN EL CENTRO DE LA LOCALIDAD.	DALIA CRUZ VARGAS	MIRIAM GACHUZ MEJIA	MARISOL CRUZ MEJIA	EPIGMENIA ANGELES ANGELES	MATILDE GOMEZ HERNANDEZ	GLORIA GOMEZ MONTER	ANGELICA MONROY MEJIA	ANSELMO CRUZ GOMEZ	JOSE MEJIA EVARISTO
2) IXMIQUILPAN	5) IXMIQUILPAN	55) SANTIAGO DE ANAYA	9) HERMOSILLO	1096	C1	ESCUELA TELESECUNDARIA NÚMERO 270, AVENIDA PRINCIPAL, SIN NÚMERO, LOCALIDAD HERMOSILLO, CÓDIGO POSTAL 42620, SANTIAGO DE ANAYA, HIDALGO, EN EL CENTRO DE LA LOCALIDAD.	ALEJANDRA ANGELES MARTINEZ	PERLA CASTAÑEDA GARCIA	LAURA MEJIA CRUZ	JOSE GACHUZ PEREZ	PATRICIO GOMEZ MEJIA	MARIA DE LOS ANGELES MEJIA GACHUZ	INES GACHUZ CRUZ	PATRICIA HERNANDEZ MONTER	ESPERANZA GOMEZ GACHUZ
2) IXMIQUILPAN	5) IXMIQUILPAN	55) SANTIAGO DE ANAYA	6) GONZALEZ GONZALEZ	1097	B1	ESCUELA PRIMARIA GENERAL MORELOS, CALLE SIN NOMBRE, SIN NÚMERO, LOCALIDAD GONZÁLEZ GONZÁLEZ, CÓDIGO POSTAL 42620, SANTIAGO DE ANAYA, HIDALGO, FRENTE AL JARDÍN DE NIÑOS.	ERENDIRA ANGELES RAMIREZ	ANA CRUZ GOMEZ	ROGELIO HERNANDEZ GOMEZ	MARTIN LEON HERNANDEZ	CECILIA BAUTISTA CRUZ	CATALINA GOMEZ PEREZ	ANAYELI HERNANDEZ MEJIA	DANIELA HERNANDEZ SERAPIO	FIDEL ELEUTERIO ANGELES
2) IXMIQUILPAN	5) IXMIQUILPAN	55) SANTIAGO DE ANAYA	12) EL PALMAR	1098	B1	ESCUELA PRIMARIA GENERAL LÁZARO CÁRDENAS, AVENIDA DE LAS PALMAS, SIN NÚMERO, LOCALIDAD EL PALMAR, CÓDIGO POSTAL 42623, SANTIAGO DE ANAYA, HIDALGO, A UN COSTADO DEL PREESCOLAR.	OLIVIA LEON BAUTISTA	GAMALIEL BAUTISTA SANCHEZ	ESTHER BAUTISTA PEREZ	YOMARA HERNANDEZ BERNAL	VIRIDIANA LEON BAUTISTA	KARLA LUPITA CORTES MORONES	ALFONSA MEJIA HERNANDEZ	CATARINA CRUZ SANCHEZ	GERARDO HERNANDEZ CASTILLO
2) IXMIQUILPAN	5) IXMIQUILPAN	55) SANTIAGO DE ANAYA	17) YOLOTEPEC	1099	B1	AUDITORIO DE LA LOCALIDAD, CALLE BENITO JUÁREZ, SIN NÚMERO, LOCALIDAD YOLOTEPEC, CÓDIGO POSTAL 42630, SANTIAGO DE ANAYA, HIDALGO, FRENTE A LA PLAZA PRINCIPAL.	ERIC ULISES ALONSO PARDO	ANTONIO HERNANDEZ ANGELES	JOSE CRISTIAN HERNANDEZ LOPEZ	EMMANUEL ANAYA VILLA	ALINNE CITLALI HERNANDEZ HERNANDEZ	CRISTINA ALONSO ARCE	GISSELA CORONA PEREZ	HERIBERTA ATILANO PEREZ	FIDEL CRUZ RAMIREZ
2) IXMIQUILPAN	5) IXMIQUILPAN	55) SANTIAGO DE ANAYA	17) YOLOTEPEC	1099	C1	AUDITORIO DE LA LOCALIDAD, CALLE BENITO JUÁREZ, SIN NÚMERO, LOCALIDAD YOLOTEPEC, CÓDIGO POSTAL 42630, SANTIAGO DE ANAYA, HIDALGO, FRENTE A LA PLAZA PRINCIPAL.	JULISSA ALONSO TEPETATE	HORTENSIA HERNANDEZ HERNANDEZ	ENRIQUE ALDANA RODRIGUEZ	HUMBERTO GALEA RODRIGUEZ	ANTONINO HERNANDEZ JERONIMO	SUSANA ALONSO RENDON	ERIKA HERNANDEZ MENDOZA	MARTHA CORTES VAZQUEZ	JUAN DAMASCENO HERNANDEZ PEREZ
2) IXMIQUILPAN	5) IXMIQUILPAN	55) SANTIAGO DE ANAYA	17) YOLOTEPEC	1099	C2	AUDITORIO DE LA LOCALIDAD, CALLE BENITO JUÁREZ, SIN NÚMERO, LOCALIDAD YOLOTEPEC, CÓDIGO POSTAL 42630, SANTIAGO DE ANAYA, HIDALGO, FRENTE A LA PLAZA PRINCIPAL.	CESAR ALEJANDRO GARCIA UGARTE	YAQUELINE HERNANDEZ ZUÑIGA	ESTHER ALONSO ARCE	OSCAR DE JESUS HERNANDEZ	JORGE ACOSTA PEREZ	OFELIA ATILANO FELIPE	LETICIA HERNANDEZ VAZQUEZ	GLORIA CRUZ MENDOZA	PASTOR HERNANDEZ SERRANO
2) IXMIQUILPAN	5) IXMIQUILPAN	55) SANTIAGO DE ANAYA	13) PATRIA NUEVA	1100	B1	ESCUELA PRIMARIA GENERAL LÁZARO CÁRDENAS, AVENIDA REVOLUCIÓN, SIN NÚMERO, LOCALIDAD PATRIA NUEVA, CÓDIGO POSTAL 42630, SANTIAGO DE ANAYA, HIDALGO, FRENTE AL KIOSCO.	ANA CARMEN ALDANA ATILANO	JOSE CABAÑAS PEREZ	VALERIANO HERRERA ANGELES	ARELI PEREZ ALDANA	HILARIA ATILANO ALONSO	JOSE GOMEZ PEREZ	ALICIA LEON LUNA	TERESA ORTEGA NARCISO	BERNABE GARCIA SANCHEZ

Ubicación e Integración de Mesas Directivas de Casillas (ENCARTE)

Estado: HIDALGO

Distrito Federal	Distrito Local	Municipio	Localidad	Sección	Casilla	Ubicación	Presidenta/e	1er. Secretaria/o	2do. Secretaria/o	1er. Escrutador	2do. Escrutador	3er. Escrutador	1er. Suplente	2do. Suplente	3er. Suplente
2) IXMIQUILPAN	5) IXMIQUILPAN	55) SANTIAGO DE ANAYA	13) PATRIA NUEVA	1100	C1	ESCUELA PRIMARIA GENERAL LÁZARO CÁRDENAS, AVENIDA REVOLUCIÓN, SIN NÚMERO, LOCALIDAD PATRIA NUEVA, CÓDIGO POSTAL 42630, SANTIAGO DE ANAYA, HIDALGO, FRENTE AL KIOSCO.	DANIELA ALDANA MEJIA	LAURA CALLEJAS LOPEZ	LAURENCIO LOPEZ HERNANDEZ	ADOLFO HAZIEL CRUZ GOMEZ	VIRIDIANA CRUZ PEREZ	PERFECTO GOMEZ PEREZ	ARON LOPEZ ATILANO	JOSE ACOSTA PEREZ	GABRIELA NOPAL CANTA
2) IXMIQUILPAN	5) IXMIQUILPAN	55) SANTIAGO DE ANAYA	13) PATRIA NUEVA	1100	C2	ESCUELA PRIMARIA GENERAL LÁZARO CÁRDENAS, AVENIDA REVOLUCIÓN, SIN NÚMERO, LOCALIDAD PATRIA NUEVA, CÓDIGO POSTAL 42630, SANTIAGO DE ANAYA, HIDALGO, FRENTE AL KIOSCO.	DANIEL BENITEZ GASPAR	LUCERO GOMEZ PEREZ	KARINA MENDOZA LOPEZ	GABRIELA NOPAL CANTA	ARIANA FLORES PEREZ	FRANCISCO HERNANDEZ HERNANDEZ	JOSE LOPEZ CABAÑAS	LIZBETH ARANA HERNANDEZ	VICTORIA MEJIA REYES
2) IXMIQUILPAN	5) IXMIQUILPAN	55) SANTIAGO DE ANAYA	11) MEZQUITAL	1101	B1	ESCUELA PRIMARIA GENERAL VICENTE GUERRERO, PLAZA PRINCIPAL, SIN NÚMERO, LOCALIDAD MEZQUITAL, CÓDIGO POSTAL 42620, SANTIAGO DE ANAYA, HIDALGO, A UN COSTADO DE LA CASA DE SALUD.	ANA MARIA ISLAS VELEZ	MARIA MEJIA LEON	MARICELA CALLEJAS PASCUAL	ELENA CALLEJAS PEREZ	JUANITA CORDOVA SOTERO	SILVESTRE LEON LOPEZ	ARLET LEON PEREZ	FRANCISCO CALLEJAS SOTO	JUANA JERONIMO GARCIA
2) IXMIQUILPAN	5) IXMIQUILPAN	55) SANTIAGO DE ANAYA	11) MEZQUITAL	1101	C1	ESCUELA PRIMARIA GENERAL VICENTE GUERRERO, PLAZA PRINCIPAL, SIN NÚMERO, LOCALIDAD MEZQUITAL, CÓDIGO POSTAL 42620, SANTIAGO DE ANAYA, HIDALGO, A UN COSTADO DE LA CASA DE SALUD.	ANALLELY MEJIA JIMENEZ	GREGORIA CALLEJAS LEON	BENJAMIN CALLEJAS PEREZ	ROGELIO CALLEJAS SOTO	SOTERA GARCIA LOPEZ	ALEJANDRA LEON PEREZ	RODRIGO LEON REYES	PATRICIA HERNANDEZ PEREZ	LUIS LEON CALLEJAS
2) IXMIQUILPAN	5) IXMIQUILPAN	55) SANTIAGO DE ANAYA	16) XITZO	1102	B1	ESCUELA PRIMARIA GENERAL BENITO JUÁREZ, CALLE SIN NOMBRE, SIN NÚMERO, LOCALIDAD XITZO, CÓDIGO POSTAL 42620, SANTIAGO DE ANAYA, HIDALGO, EN EL CENTRO DE LA LOCALIDAD.	ALFREDO CRUZ GOMEZ	MISHELLE ALESSANDRA CRUZ ESTRADA	KATE MISHEL GARDUÑO NAJERA	ANALI GOMEZ TORRES	KARINA ANGELES PRIMITIVO	EMMANUEL CRUZ CRUZ	ADOLFO ANGEL CRUZ PORTILLO	IVAN GACHUZ HERNANDEZ	SAMUEL CRUZ FLORES
2) IXMIQUILPAN	5) IXMIQUILPAN	55) SANTIAGO DE ANAYA	15) SITIO	1103	B1	ESCUELA PRIMARIA GENERAL MIGUEL HIDALGO, CALLE SIN NOMBRE, SIN NÚMERO, LOCALIDAD SITIO, CÓDIGO POSTAL 42620, SANTIAGO DE ANAYA, HIDALGO, A 50 METROS DEL JARDÍN DE NIÑOS.	KEVIN MEJIA CHAVARRIA	KARINA ALVITER MEJIA	AGUSTINA ALVARADO NOYA	JUANITA CHAVEZ LOZANO	ERNESTINA ESCAMILLA GARCIA	PEDRO MEJIA ESCAMILLA	LUCERO MEJIA MONTIEL	FEDERICO GARCIA ESCAMILLA	ISIDORA GONZALEZ MONROY
2) IXMIQUILPAN	5) IXMIQUILPAN	55) SANTIAGO DE ANAYA	14) SANTA MONICA	1104	B1	ESCUELA PRIMARIA GENERAL BENITO JUÁREZ, CALLE SIN NOMBRE, SIN NÚMERO, LOCALIDAD SANTA MÓNICA, CÓDIGO POSTAL 42622, SANTIAGO DE ANAYA, HIDALGO, A UN COSTADO DEL JARDÍN DE NIÑOS.	MARIA ABIGAIL GONZAGA MENDOZA	LIZBETH LUIS IBARRA	ESTELA MORENO ACOSTA	FRANCISCA NEGRON SALINAS	MARGARITA PAREDES CERVANTES	VICTOR PEREZ ALAMILLA	VICENTE PEREZ MEJIA	EDIBERTO GOMEZ PORTILLO	ENRIQUE IBARRA IBARRA
2) IXMIQUILPAN	5) IXMIQUILPAN	55) SANTIAGO DE ANAYA	18) ZARAGOZA	1105	B1	PORTAL DE LA CASA DE SALUD, AVENIDA IGNACIO ZARAGOZA, SIN NÚMERO, LOCALIDAD ZARAGOZA, CÓDIGO POSTAL 42622, SANTIAGO DE ANAYA, HIDALGO, ATRÁS DE LA CANCHA DE FÚTBOL RÁPIDO.	FRANCISCO CANDELARIO GASPAR	LUIS ENRIQUE GARCIA CADENA	FERNANDO CADENA CADENA	LUIS CADENA MARTINEZ	VALERIA CHAVARRIA GONZALEZ	ERVIN CANDELARIO REYES	JONATHAN GUTIERREZ FLORES	NALLELY HERNANDEZ MORENO	CELIA JIMENEZ VARGAS
2) IXMIQUILPAN	5) IXMIQUILPAN	55) SANTIAGO DE ANAYA	23) JAGUEY	1105	E1	ESCUELA PRIMARIA GENERAL GUADALUPE VICTORIA, CALLE SIN NOMBRE, SIN NÚMERO, LOCALIDAD JAGUEY, CÓDIGO POSTAL 42622, SANTIAGO DE ANAYA, HIDALGO, A UN COSTADO DEL CENTRO DE SALUD.	PILAR CLARO HERNANDEZ	MALENI MAYORGA GOMEZ	LUIS FERNANDO MORENO GOMEZ	MARTHA GOMEZ AGUILAR	ROBERTO GOMEZ ESCAMILLA	RAFAELA MAYORGA GOMEZ	MARGARITA GOMEZ GARCIA	SALOMON HERNANDEZ HERNANDEZ	CRISOFORO LOPEZ GOMEZ
2) IXMIQUILPAN	5) IXMIQUILPAN	55) SANTIAGO DE ANAYA	7) GONZALEZ ORTEGA	1106	B1	ESCUELA PRIMARIA GENERAL CINCO DE FEBRERO, CALLE SIN NOMBRE, SIN NÚMERO, LOCALIDAD GONZÁLEZ ORTEGA, CÓDIGO POSTAL 42620, SANTIAGO DE ANAYA, HIDALGO, FRENTE A LA CANCHA DE FÚTBOL SOCCER.	CITLALY ACOSTA JAEN	BEATRIZ CRUZ CRUZ	GRISELDA CRUZ PEREZ	MARIA FERNANDA ALTAMIRANO MAYO	MARIA JOSE ALTAMIRANO MAYO	ANITA CLEMENTE LARRIETA	INOCENCIA CORTES MALDONADO	MATILDE CRUZ PEREZ	CECILIA GACHUZ DANIEL

Ubicación e Integración de Mesas Directivas de Casillas (ENCARTE)

Estado: HIDALGO

Distrito Federal	Distrito Local	Municipio	Localidad	Sección	Casilla	Ubicación	Presidenta/e	1er. Secretaria/o	2do. Secretaria/o	1er. Escrutador	2do. Escrutador	3er. Escrutador	1er. Suplente	2do. Suplente	3er. Suplente
2) IXMIQUILPAN	5) IXMIQUILPAN	55) SANTIAGO DE ANAYA	8) GUERRERO	1107	B1	ESCUELA PRIMARIA GENERAL VICENTE GUERRERO, CALLE SIN NOMBRE, SIN NÚMERO, LOCALIDAD GUERRERO, CÓDIGO POSTAL 42621, SANTIAGO DE ANAYA, HIDALGO, FRENTE AL KIOSCO.	ABIGAIL ALDANA PEREZ	BERENICE ALDANA ZENIL	FERNANDO GRES PEREZ	JOSE ANTONIO GRES PEREZ	PORFIRIO PEÑA CRUZ	LIZET PEÑA RANGEL	ABRAHAM ALDANA PEREZ	RICARDO LEON PEREZ	J. FELIX PEREZ ACOSTA
2) IXMIQUILPAN	5) IXMIQUILPAN	55) SANTIAGO DE ANAYA	3) LA BLANCA	1108	B1	ESCUELA PRIMARIA GENERAL NIÑOS HÉROES, AVENIDA NIÑOS HÉROES, SIN NÚMERO, LOCALIDAD LA BLANCA, CÓDIGO POSTAL 42621, SANTIAGO DE ANAYA, HIDALGO, FRENTE A LA CANCHA DE FÚTBOL.	JAIDENI PEREZ CALLEJAS	EVELYN ALONDR A CANO LEON	CONSUELO ANGELES MENDEZ	MANUELA GARCIA MARISCAL	GABRIELA LEON PEREZ	FRANCISCA MENDOZA HERNANDEZ	EULOGIO PEREZ CALLEJAS	BENITO CANO PEÑA	ZULEYMA CRUZ MARTINEZ
2) IXMIQUILPAN	5) IXMIQUILPAN	55) SANTIAGO DE ANAYA	4) CERRITOS	1109	B1	ESCUELA PRIMARIA GENERAL LICENCIADO ADOLFO LÓPEZ MATEOS, CALLE SIN NOMBRE, SIN NÚMERO, LOCALIDAD CERRITOS, CÓDIGO POSTAL 42621, SANTIAGO DE ANAYA, HIDALGO, A 20 METROS DEL PREESCOLAR MANUEL PAYNO.	MARIA ALEJANDRA CAMARGO PEREZ	LETICIA BARRERA GRESS	ALEJANDRO FRANCISCO ESPINOSA SALDAÑA	ANDRES BERNAL CANO	ROSARIO GOMEZ VAZQUEZ	KENI HERNANDEZ IBARRA	VICENTE BERNAL CANO	MATILDE CORTES MORONES	OFELIA IBARRA PEREZ
2) IXMIQUILPAN	5) IXMIQUILPAN	55) SANTIAGO DE ANAYA	4) CERRITOS	1109	C1	ESCUELA PRIMARIA GENERAL LICENCIADO ADOLFO LÓPEZ MATEOS, CALLE SIN NOMBRE, SIN NÚMERO, LOCALIDAD CERRITOS, CÓDIGO POSTAL 42621, SANTIAGO DE ANAYA, HIDALGO, A 20 METROS DEL PREESCOLAR MANUEL PAYNO.	DANIELA GARCIA JIMENEZ	YARETH BERNAL MARTINEZ	MARICARMEN HERNANDEZ JAEN	ANALLELI CANO SALAS	JOSE LUIS HERNANDEZ GOMEZ	MARIA BERNAL CANO	ANTONIA BERNAL PEREZ	RAYMUNDO CRUZ PEÑA	RAMON CADENA MARTIN
2) IXMIQUILPAN	1) ZIMAPAN	58) TASQUILLO	1) TASQUILLO	1132	B1	ESCUELA PRIMARIA GENERAL NIÑOS HÉROES DE CHAPULTEPEC, AVENIDA JUÁREZ, SIN NÚMERO, BARRIO SAN ISIDRO, CÓDIGO POSTAL 42380, TASQUILLO, HIDALGO, A 25 METROS DE LA CARRETERA PRINCIPAL A TASQUILLO.	MAYTE CHAVEZ OLGUIN	CESAR ALEJANDRO CRUZ MARTINEZ	ALHELI HERNANDEZ BASILIO	CESAR HERNANDEZ BASILIO	AYLIN MARISOL DELGADO TORRES	JAVIER ANTONIO MARTIN PEREZ	ELIZABETH GUTIERREZ MEDINA	ANTONIO MARTIN MARTIN	ALICIA AGUILAR AZUCENO
2) IXMIQUILPAN	1) ZIMAPAN	58) TASQUILLO	1) TASQUILLO	1133	B1	A UN COSTADO DEL KIOSCO, PLAZA JUÁREZ, SIN NÚMERO, COLONIA CENTRO, CÓDIGO POSTAL 42380, TASQUILLO, HIDALGO, FRENTE AL AYUNTAMIENTO.	ANAID SELENE DOMINGUEZ TREJO	DOMITIL BELTRAN TREJO	KARLA MONSERRAT ZUÑIGA HUERTA	FATIMA XOCHITEOTZIN TREJO CORTES	MARIA DEL ROSARIO GARCIA HERNANDEZ	ALAN ROJAS MARTIN	GREGORIA BARRERA GONZALEZ	REYNA RESENDIZ LEONARDO	ELFEGO MARTINEZ TREJO
2) IXMIQUILPAN	1) ZIMAPAN	58) TASQUILLO	1) TASQUILLO	1133	C1	A UN COSTADO DEL KIOSCO, PLAZA JUÁREZ, SIN NÚMERO, COLONIA CENTRO, CÓDIGO POSTAL 42380, TASQUILLO, HIDALGO, FRENTE AL AYUNTAMIENTO.	ZURISADAI TREJO LOPEZ	PABLO CORONA MEDINA	GRECIA LIZETH RAMIREZ PONCE	FABIOLA ANDRES ORTIZ	MARIA DEL CARMEN GUERRERO TREJO	JORGE JESUS ROMERO ZUÑIGA	ELIZABETH GONZALEZ RUIZ	MIRELLA SANCHEZ VARGAS	ELENA BARRERA GONZALEZ
2) IXMIQUILPAN	1) ZIMAPAN	58) TASQUILLO	1) TASQUILLO	1133	C2	A UN COSTADO DEL KIOSCO, PLAZA JUÁREZ, SIN NÚMERO, COLONIA CENTRO, CÓDIGO POSTAL 42380, TASQUILLO, HIDALGO, FRENTE AL AYUNTAMIENTO.	ITZEL SARAHÍ VIZUETH TREJO	MARCOS VICENTE GONZALEZ VARGAS	MARCO ANTONIO SANTIAGO BARRERA	ALEJANDRA CAMACHO HERNANDEZ	AVIGAIL MATEO ESPINOZA	SHEILA AGUILAR SILVERIO	ESTHER MARTINEZ LOZANO	JOSE GUADALUPE TREJO CORONA	LEON EUSTORGIO GONZALEZ DE JESUS
2) IXMIQUILPAN	1) ZIMAPAN	58) TASQUILLO	1) TASQUILLO	1134	B1	ESCUELA PRIMARIA GENERAL JUSTO SIERRA, CALLE BELISARIO DOMÍNGUEZ, SIN NÚMERO, BARRIO EL CALVARIO, CÓDIGO POSTAL 42380, TASQUILLO, HIDALGO, A DOS CUADRAS DEL JARDÍN.	EVA BASILIO GONZALEZ	INDIRA NURY CRUZ ZUÑIGA	SANDRA GUZMAN OLGUIN	LENNIA RAMIREZ MENDOZA	SANDRA CRUZ SALVADOR	JUANA MORALES TREJO	ISMAEL PEREZ MEJIA	GLORIA MARTINEZ HERNANDEZ	LUCIO MARTIN CIRILO
2) IXMIQUILPAN	1) ZIMAPAN	58) TASQUILLO	1) TASQUILLO	1134	C1	ESCUELA PRIMARIA GENERAL JUSTO SIERRA, CALLE BELISARIO DOMÍNGUEZ, SIN NÚMERO, BARRIO EL CALVARIO, CÓDIGO POSTAL 42380, TASQUILLO, HIDALGO, A DOS CUADRAS DEL JARDÍN.	MARISA BASILIO GONZALEZ	JEANNETTE FUENTES SANCHEZ	VALERIA MARTINEZ GARCIA	MA. DE JESUS MEDINA MARTINEZ	FIDELINA MALDONADO NARCIZO	PROCORA OCAMPO CHAVEZ	PABLO PEREZ ORTIZ	ALEJANDRO GUERRERO BELTRAN	FRANCISCO PEREZ MARTINEZ

Ubicación e Integración de Mesas Directivas de Casillas (ENCARTE)

Estado: HIDALGO

Distrito Federal	Distrito Local	Municipio	Localidad	Sección	Casilla	Ubicación	Presidenta/e	1er. Secretaria/o	2do. Secretaria/o	1er. Escrutador	2do. Escrutador	3er. Escrutador	1er. Suplente	2do. Suplente	3er. Suplente
2) IXMIQUILPAN	1) ZIMAPAN	58) TASQUILLO	1) TASQUILLO	1134	C2	ESCUELA PRIMARIA GENERAL JUSTO SIERRA, CALLE BELISARIO DOMÍNGUEZ, SIN NÚMERO, BARRIO EL CALVARIO, CÓDIGO POSTAL 42380, TASQUILLO, HIDALGO, A DOS CUADRAS DEL JARDÍN.	MARLENE RUBI CRUZ TORRES	DAYBEL IVONNE GARCIA VILLEGAS	MAYRA MARTINEZ BECERRIL	GERONIMO BARRERA XX	BRAYAN MARTIN TREJO	AZUCENA PEREZ ALVARADO	JUAN JOSE ARTEAGA ALCANTARA	ALEJANDRO JASSO MEZA	LILIANA RAMIREZ OLVERA
2) IXMIQUILPAN	1) ZIMAPAN	58) TASQUILLO	14) NOXTHEY	1135	B1	ESCUELA PRIMARIA BILINGÜE FRAY BARTOLOMÉ DE LAS CASAS, CALLE SIN NOMBRE, SIN NÚMERO, LOCALIDAD NOXTHEY, CÓDIGO POSTAL 42380, TASQUILLO, HIDALGO, EN LA ENTRADA PRINCIPAL A LA LOCALIDAD.	YESSICA GUERRA SANCHEZ	TOMAS CHAVEZ RESENDIZ	CLAUDIA GARCIA ORTIZ	PABLO RESENDIZ CHAVEZ	ANA MARIA RESENDIZ CRUZ	EUFEMIA GARCIA ORTIZ	LETICIA HERNANDEZ CRUZ	GLORIA GUTIERREZ MARTINEZ	MELITON OLGUIN CHAVEZ
2) IXMIQUILPAN	1) ZIMAPAN	58) TASQUILLO	5) CANDELARIA	1137	B1	ESCUELA PRIMARIA GENERAL FRANCISCO SARABIA, CALLE 2 DE FEBRERO, NÚMERO 22, LOCALIDAD CANDELARIA, CÓDIGO POSTAL 42380, TASQUILLO, HIDALGO, FRENTE AL KIOSCO.	MARICELA OROZCO GUERRERO	KARLA YEDID BASILIO TREJO	LEIDY CONCEPCION GONZALEZ OROZCO	YANETH MARTIN CRUZ	ADRIANA ANGELES ROJO	EVARISTO GUZMAN BAUTISTA	GUADALUPE PEÑA MIRANDA	JOEL GUZMAN ORTIZ	FIDELIA GUERRERO SANCHEZ
2) IXMIQUILPAN	1) ZIMAPAN	58) TASQUILLO	5) CANDELARIA	1137	C1	ESCUELA PRIMARIA GENERAL FRANCISCO SARABIA, CALLE 2 DE FEBRERO, NÚMERO 22, LOCALIDAD CANDELARIA, CÓDIGO POSTAL 42380, TASQUILLO, HIDALGO, FRENTE AL KIOSCO.	MARIA FELIX RESENDIZ TREJO	EMILSE JOSEFINA CRUZ GUZMAN	LAURA NATALY TREJO VILLEDA	MAYBED CHAVEZ CERVANTES	ZACARIAS CHAVEZ BELTRAN	GREGORIO GUZMAN GUERRERO	FELIPE GUZMAN BELTRAN	MARIA GUADALUPE GUERRERO GONZALEZ	LUIS OLGUIN CRUZ
2) IXMIQUILPAN	1) ZIMAPAN	58) TASQUILLO	3) ARBOLADO	1138	B1	ESCUELA PRIMARIA GENERAL CUAUHTÉMOC, AVENIDA ARBOLEDAS, SIN NÚMERO, LOCALIDAD ARBOLADO, CÓDIGO POSTAL 42380, TASQUILLO, HIDALGO, FRENTE A LA CANCHA DE BÁSQUETBOL.	ROSALINA BASILIO GONZALEZ	MOISES ARTURO GONZALEZ MARTINEZ	CRISTAL HERNANDEZ CERVANTES	EPIFANIO HERNANDEZ GONZALEZ	LUZ MARIA ALVARADO ALVARADO	ESTELA GARCIA RAMIREZ	ROSARIO GONZALEZ MEJIA	YESENIA GONZALEZ RAMIREZ	
2) IXMIQUILPAN	1) ZIMAPAN	58) TASQUILLO	23) TETZHU	1139	B1	ESCUELA PRIMARIA GENERAL DAMIÁN CARMONA, CARRETERA TETZHU CALTIMACÁN, SIN NÚMERO, LOCALIDAD TETZHU, CÓDIGO POSTAL 42383, TASQUILLO, HIDALGO, A 100 METROS DE LA TEXTILERA.	JUAN MANUEL CRUZ TREJO	MARTHA GUZMAN SANCHEZ	ANGELICA MARTINEZ GUZMAN	JUANA HERNANDEZ CRUZ	RICARDO CERVANTES CRUZ	GABRIELA FUENTES HERNANDEZ	TEOFILO GONZALEZ MARTINEZ	ISAIAS MARTINEZ GARCIA	JULIA ACEVEDO MARTINEZ
2) IXMIQUILPAN	1) ZIMAPAN	58) TASQUILLO	20) SAN NICOLAS CALTIMACAN	1140	B1	ESCUELA PRIMARIA INDÍGENA ELISEO BANDALA FERNÁNDEZ, CALLE SIN NOMBRE, SIN NÚMERO, LOCALIDAD SAN NICOLÁS CALTIMACÁN, CÓDIGO POSTAL 42381, TASQUILLO, HIDALGO, FRENTE AL PREESCOLAR COMUNITARIO JUSTO SIERRA.	VALERIA GIZETH NAVA GUZMAN	SANDRA MARTINEZ RAMIREZ	MARISOL CHAVEZ MARTINEZ	ANTONIA FELIPE CHAVEZ	MACARIA FELIPE CHAVEZ	ANASTACIO FELIPE DE SANTIAGO	JULIA MARTIN OLGUIN	ANA MARIA BARRERA BARRERA	MARIA FELIPE RAMIREZ
2) IXMIQUILPAN	1) ZIMAPAN	58) TASQUILLO	16) QUITANDEJHE	1141	B1	ESCUELA PRIMARIA BILINGÜE SIMÓN BOLÍVAR, CALLE SIN NOMBRE, SIN NÚMERO, LOCALIDAD QUITANDEJHE, CÓDIGO POSTAL 42380, TASQUILLO, HIDALGO, ENTRONQUE A LA LOCALIDAD EL LLANO.	JERONIMO CHAVEZ SALDAÑA	MARIA DEL ROSARIO FUENTES FUENTES	MARGARITA FUENTES MEJIA	MAYRELI FUENTES MEJIA	MATILDE GONZALEZ SALDAÑA	TOMAS GONZALEZ SALDAÑA	CAROLINA RESENDIZ MEJIA	FILEMON MEJIA BARRERA	MARIA CRUZ HERNANDEZ
2) IXMIQUILPAN	1) ZIMAPAN	58) TASQUILLO	11) JUCHITLAN	1142	B1	ESCUELA PRIMARIA GENERAL MIGUEL OTHÓN DE MENDIZABAL, CALLE SIN NOMBRE, SIN NÚMERO, LOCALIDAD JUCHITLÁN, CÓDIGO POSTAL 42380, TASQUILLO, HIDALGO, A UN COSTADO DE LA CANCHA DE BÁSQUETBOL.	MARCELO GONZALEZ RAMIREZ	ARAZHAY HERNANDEZ HERNANDEZ	CELSO MARTINEZ OLVERA	JOSE MARTINEZ BASUALDO	FRANCISCO ALEJANDRO MARTINEZ MARTINEZ	FLORA GONZALEZ HERNANDEZ	ARGELIA MARTIN MARTINEZ	JUAN DE DIOS MARTIN CHAVEZ	YURELI MARTINEZ GUTIERREZ
2) IXMIQUILPAN	1) ZIMAPAN	58) TASQUILLO	11) JUCHITLAN	1142	C1	ESCUELA PRIMARIA GENERAL MIGUEL OTHÓN DE MENDIZABAL, CALLE SIN NOMBRE, SIN NÚMERO, LOCALIDAD JUCHITLÁN, CÓDIGO POSTAL 42380, TASQUILLO, HIDALGO, A UN COSTADO DE LA CANCHA DE BÁSQUETBOL.	SAMUEL HERNANDEZ GARCIA	LILIA HERNANDEZ MARTINEZ	MARIBEL GUERRERO LORENZO	MARIA LUISA MARTINEZ GONZALEZ	MAYK EMANUEL MARTINEZ MARTINEZ	ADELINA HERNANDEZ MUÑOZ	ADAN MARTINEZ BASILIO	YESSENIA HERNANDEZ MARTINEZ	RODRIGO ESCAMILLA RAMOS

Ubicación e Integración de Mesas Directivas de Casillas (ENCARTE)

Estado: HIDALGO

Distrito Federal	Distrito Local	Municipio	Localidad	Sección	Casilla	Ubicación	Presidenta/e	1er. Secretaria/o	2do. Secretaria/o	1er. Escrutador	2do. Escrutador	3er. Escrutador	1er. Suplente	2do. Suplente	3er. Suplente
2) IXMIQUILPAN	1) ZIMAPAN	58) TASQUILLO	13) MOTHO	1143	B1	ESCUELA PRIMARIA GENERAL SERGIO MORALES, AVENIDA MOTHÓ, SIN NÚMERO, LOCALIDAD MOTHÓ, CÓDIGO POSTAL 42383, TASQUILLO, HIDALGO, SOBRE LA AVENIDA PRINCIPAL.	JOCELIN OLVERA RAMIREZ	IMELDA HERNANDEZ RAMIREZ	JOSE FERNANDO GONZALEZ PEREZ	ESMERALDA HERNANDEZ TREJO	FELIPA GABRIELA ACOSTA RAMIREZ	NICOLAS OLVERA MARTINEZ	JUANA PEREZ GONZALEZ	ISIDORA RAMIREZ MARTIN	ARMANDO LORENZO RAMIREZ
2) IXMIQUILPAN	1) ZIMAPAN	58) TASQUILLO	4) BONDHI	1144	B1	ESCUELA PRIMARIA GENERAL MORELOS, CALLE SIN NOMBRE, SIN NÚMERO, LOCALIDAD BONDHÍ, CÓDIGO POSTAL 42380, TASQUILLO, HIDALGO, FRENTE AL KIOSCO.	MARLENE TREJO ZAMORANO	ANGEL MARTIN SALAZAR	MARIA GONZALEZ VICENTE	ELENA HERNANDEZ HERNANDEZ	MATILDE MARTIN GONZALEZ	TOMAS LORENZO GUERRERO	OFELIA BASILIO GONZALEZ	GREGORIO MARTIN LORENZO	LORENA HERNANDEZ RAMIREZ
2) IXMIQUILPAN	1) ZIMAPAN	58) TASQUILLO	17) REMEDIOS	1145	B1	CANCHA DE BASQUETBOL, CALLE SIN NOMBRE, SIN NÚMERO, LOCALIDAD REMEDIOS, CÓDIGO POSTAL 42380, TASQUILLO, HIDALGO, FRENTE A LA DELEGACIÓN MUNICIPAL.	MARIA GUADALUPE MARTINEZ GONZALEZ	ERIKA SANJUAN OLGUIN	PAOLA SANJUAN OLGUIN	ELOISA GUZMAN ALVAREZ	MIGUEL ANGEL CASTULO ALFARO	MATILDE GUZMAN LOPEZ	RENE OLGUIN GARCIA	ROSALVA CRUZ ALFARO	RAMON OLGUIN RESENDIZ
2) IXMIQUILPAN	1) ZIMAPAN	58) TASQUILLO	21) SAN PEDRO	1146	B1	ESCUELA PRIMARIA GENERAL FELIPE ÁNGELES, CALLE SIN NOMBRE, SIN NÚMERO, LOCALIDAD SAN PEDRO, CÓDIGO POSTAL 42386, TASQUILLO, HIDALGO, A 200 METROS DE LA TIENDA PRINCIPAL.	LESLIE ESCALANTE OROZCO	ROCIO BARRERA TREJO	MARILY TREJO RESENDIZ	LETICIA CRUZ CRUZ	DOMINGO FUENTES MARTINEZ	LEONEL RAMIREZ ALBINO	MARIA OCTAVIANA DE LA CRUZ FUENTES	MARTIN SALDAÑA SALDAÑA	RAFAEL TREJO MARTIN
2) IXMIQUILPAN	1) ZIMAPAN	58) TASQUILLO	21) SAN PEDRO	1146	C1	ESCUELA PRIMARIA GENERAL FELIPE ÁNGELES, CALLE SIN NOMBRE, SIN NÚMERO, LOCALIDAD SAN PEDRO, CÓDIGO POSTAL 42386, TASQUILLO, HIDALGO, A 200 METROS DE LA TIENDA PRINCIPAL.	RUTH ARLETH TREJO SALDAÑA	ELIZABETH CRUZ OTERO	TERESA CHAVEZ SALDAÑA	FRANCISCO JAVIER CRUZ HERNANDEZ	ALBINO MARTINEZ FUENTES	ANASTACIA TREJO SALDAÑA	FRANCISCA OLGUIN SALDAÑA	MARIO TREJO GONZALEZ	GREGORIO TREJO TREJO
2) IXMIQUILPAN	1) ZIMAPAN	58) TASQUILLO	18) RINCONADA	1147	B1	ESCUELA PRIMARIA GENERAL PEDRO MARTÍN, CALLE SIN NOMBRE, SIN NÚMERO, LOCALIDAD RINCONADA, CÓDIGO POSTAL 42383, TASQUILLO, HIDALGO, FRENTE A LA CANCHA DE BASKETBOL.	NORMA PATRICIA RAMIREZ PRADO	ESTEFANIA GONZALEZ DANIEL	HAYDE LORA MARTINEZ	JOSE RAMIREZ MARTINEZ	ARACELI GARCIA RAMIREZ	ELVIA LEMUS PEREZ	GABRIEL GONZALEZ GUZMAN	JOSE CARLOS GONZALEZ RAMIREZ	JULIANA MARTIN MARTIN
2) IXMIQUILPAN	1) ZIMAPAN	58) TASQUILLO	7) DANGHU	1148	B1	ESCUELA PRIMARIA GENERAL DOCTOR JOSÉ MARÍA LUIS MORA, CALLE SIN NOMBRE, SIN NÚMERO, LOCALIDAD DANGHÚ, CÓDIGO POSTAL 42381, TASQUILLO, HIDALGO, FRENTE A LA CANCHA MUNICIPAL.	LEONARDO HINOJOSA FELIPE	JUANA FELIPE GONZALEZ	SUSANA GONZALEZ FELIPE	VICTOR CRUZ ROJO	DELFINA ANTONIO GUERRERO	TELESFORO CORONA VALDEZ	FELIPE CRUZ CORONA	FIDEL CRUZ GONZALEZ	SALOMON GONZALEZ GONZALEZ
2) IXMIQUILPAN	1) ZIMAPAN	58) TASQUILLO	22) SANTIAGO IXTLAHUACA	1149	B1	ESCUELA PRIMARIA BILINGÜE MARIANO MATAMOROS, CALLE SIN NOMBRE, SIN NÚMERO, MANZANA CENTRO, LOCALIDAD SANTIAGO IXTLAHUACA, CÓDIGO POSTAL 42380, TASQUILLO, HIDALGO, FRENTE A LA DELEGACIÓN MUNICIPAL.	ABIGAIL CHAVEZ ANTONIO	CITLALI CHAVEZ FELIPE	OSVALDO GONZALEZ MARTINEZ	MATILDE CRUZ CORONA	MARIBEL FUENTES MARTIN	ANGELICA GARCIA BENITEZ	ADRIANA GONZALEZ ANTONIO	SABINO ALCANTARA GARCIA	MAURO CHAVEZ BENITEZ
2) IXMIQUILPAN	1) ZIMAPAN	58) TASQUILLO	15) PORTEZUELO	1150	B1	ESCUELA PRIMARIA GENERAL LÁZARO CÁRDENAS, CARRETERA MÉXICO CIUDAD JUÁREZ, SIN NÚMERO, LOCALIDAD PORTEZUELO, CÓDIGO POSTAL 42380, TASQUILLO, HIDALGO, A 50 METROS DEL KIOSCO.	KARINA FEDERICO GUTIERREZ	ANA LILIA GARCIA MARTINEZ	JUAN BAUTISTA MARTIN	JULIANA ESCAMILLA GARCIA	ROSENDO GARCIA MENDOZA	ISMAEL GARCIA HERNANDEZ	EFRAIN BAUTISTA RAMIREZ	JOAQUIN GARCIA MENDOZA	CARMEN GUTIERREZ MARTIN
2) IXMIQUILPAN	1) ZIMAPAN	58) TASQUILLO	15) PORTEZUELO	1150	C1	ESCUELA PRIMARIA GENERAL LÁZARO CÁRDENAS, CARRETERA MÉXICO CIUDAD JUÁREZ, SIN NÚMERO, LOCALIDAD PORTEZUELO, CÓDIGO POSTAL 42380, TASQUILLO, HIDALGO, A 50 METROS DEL KIOSCO.	PATRICIA GUTIERREZ CHAVEZ	PERFECTO GONZALEZ VAQUERO	LIDIA BURGOS GARCIA	MA. GUADALUPE GARCIA GUEVARA	CANDELARIA GARCIA RAMIREZ	MARIANO GARCIA GARCIA	CARMELO CRUZ GREGORIO	JOSE GARCIA MENDOZA	EMILIANO MARTIN GARCIA

Ubicación e Integración de Mesas Directivas de Casillas (ENCARTE)

Estado: HIDALGO

Distrito Federal	Distrito Local	Municipio	Localidad	Sección	Casilla	Ubicación	Presidenta/e	1er. Secretaria/o	2do. Secretaria/o	1er. Escrutador	2do. Escrutador	3er. Escrutador	1er. Suplente	2do. Suplente	3er. Suplente
2) IXMIQUILPAN	1) ZIMAPAN	58) TASQUILLO	15) PORTEZUELO	1150	C2	ESCUELA PRIMARIA GENERAL LÁZARO CÁRDENAS, CARRETERA MEXICO CIUDAD JUÁREZ, SIN NÚMERO, LOCALIDAD PORTEZUELO, CÓDIGO POSTAL 42380, TASQUILLO, HIDALGO, A 50 METROS DEL KIOSCO.	GERARDO BARRETO GUZMAN	JANNETH GUTIERREZ GUERRERO	JAVIER ESCAMILLA GARCIA	CLAUDIA GARCIA MARTIN	PLACIDA GARCIA GREGORIO	MACARIO GARCIA RAMIREZ	PEDRO GARCIA BAUTISTA	SANTIAGO GUTIERREZ CORNELIO	ELOISA CORNELIO HERNANDEZ
2) IXMIQUILPAN	1) ZIMAPAN	58) TASQUILLO	2) CALTIMACAN	1151	B1	TECHADO DE LA LOCALIDAD, AVENIDA SEGURO SOCIAL, SIN NÚMERO, LOCALIDAD CALTIMACÁN, CÓDIGO POSTAL 42381, TASQUILLO, HIDALGO, FRENTE A ESCUELA PRIMARIA GENERAL ÁLVARO OBREGÓN.	ALONDRA SANJUAN TREJO	PATRICIA GAYTAN GONZALEZ	THALIA SULEIMA JUAREZ ROJAS	FREDDY DIEGO PALMA GONZALEZ	CRESENCIA CORNEJO BARRERA	BEATRIZ FUENTES MARTINEZ	JUAN MARTINEZ RAMIREZ	AZUCENA NEPAMUCENO HERNANDEZ	JOSE ALBERTO MARTINEZ CASILDO
2) IXMIQUILPAN	1) ZIMAPAN	58) TASQUILLO	2) CALTIMACAN	1151	C1	TECHADO DE LA LOCALIDAD, AVENIDA SEGURO SOCIAL, SIN NÚMERO, LOCALIDAD CALTIMACÁN, CÓDIGO POSTAL 42381, TASQUILLO, HIDALGO, FRENTE A ESCUELA PRIMARIA GENERAL ÁLVARO OBREGÓN.	LETICIA RAMIREZ TREJO	ROSA BELINDA GONZALEZ TREJO	OLGA MARTINEZ HERNANDEZ	CITLALI PEREZ MARTIN	SERGIO CRUZ RAMIREZ	ALICIA GONZALEZ SALVADOR	DEYANIRA MARTINEZ ROJAS	GLORIA BAUTISTA PEÑA	CELSE ORTIZ RAMIREZ
2) IXMIQUILPAN	1) ZIMAPAN	58) TASQUILLO	2) CALTIMACAN	1151	C2	TECHADO DE LA LOCALIDAD, AVENIDA SEGURO SOCIAL, SIN NÚMERO, LOCALIDAD CALTIMACÁN, CÓDIGO POSTAL 42381, TASQUILLO, HIDALGO, FRENTE A ESCUELA PRIMARIA GENERAL ÁLVARO OBREGÓN.	MARIZA FUENTES ZUÑIGA	ANDREA JUAREZ ROJAS	MARIANA ANGELICA MERINO MARTINEZ	ELENA CHAVEZ SALDAÑA	MARIA CRUZ RESENDIZ	ALEJANDRA MARTINEZ NAVA	GISELL MARTINEZ SANJUAN	ALEJANDRO MARTIN PEREZ	BALBINA CASILDO RAMIREZ
2) IXMIQUILPAN	6) HUICHAPAN	59) TECOZAUTLA	1) TECOZAUTLA	1152	B1	ESCUELA SECUNDARIA GENERAL HERMANOS FLORES MAGÓN, CALZADA DE GUADALUPE, SIN NÚMERO, COLONIA CENTRO, CÓDIGO POSTAL 42440, TECOZAUTLA, HIDALGO, FRENTE A LA CENTRAL DE AUTOBUSES.	JUAN CRUZ VILLEDA	OSBALDO JUAREZ LOPEZ	LILIANA GONZALEZ RODRIGUEZ	EDNA INES MORALES VILLEDA	DANIELA NAVA ANGELES	JOSEFINA CRUZ RAMIREZ	BENITO MARTINEZ MORAN	DANIEL MARTINEZ MARTINEZ	ROBERTO MARTINEZ PEREZ
2) IXMIQUILPAN	6) HUICHAPAN	59) TECOZAUTLA	1) TECOZAUTLA	1152	C1	ESCUELA SECUNDARIA GENERAL HERMANOS FLORES MAGÓN, CALZADA DE GUADALUPE, SIN NÚMERO, COLONIA CENTRO, CÓDIGO POSTAL 42440, TECOZAUTLA, HIDALGO, FRENTE A LA CENTRAL DE AUTOBUSES.	FRANCISCO FLORES CHAVEZ	WILIAMS AMADOR DE LA CRUZ	ALEJANDRO HERNANDEZ COMUNIDAD	MARIA EUGENIA OIDOR RESENDIZ	VIRIDIANA CARRIZO XONTHE	ANAHI CRISTAL DE LA LUZ CRUZ	HAYDEE MORAN CRUZ	CUTBERTO MECATE HERNANDEZ	ESPERANZA MARTINEZ RESENDIZ
2) IXMIQUILPAN	6) HUICHAPAN	59) TECOZAUTLA	1) TECOZAUTLA	1152	C2	ESCUELA SECUNDARIA GENERAL HERMANOS FLORES MAGÓN, CALZADA DE GUADALUPE, SIN NÚMERO, COLONIA CENTRO, CÓDIGO POSTAL 42440, TECOZAUTLA, HIDALGO, FRENTE A LA CENTRAL DE AUTOBUSES.	MAYOLO JUAREZ PEREZ	ANGELICA MARIA SALDAÑA MUÑOZ	ANGEL MARTINEZ CRUZ	MIGUEL CARRIZO TREJO	MA. DEL CARMEN CHAVEZ ALVARADO	PATRICIA FUENTES SANCHEZ	JHAYRO NIETO DOMINGUEZ	PABLO CAMACHO TREJO	ERIKA OIDOR MARTINEZ
2) IXMIQUILPAN	6) HUICHAPAN	59) TECOZAUTLA	1) TECOZAUTLA	1152	C3	ESCUELA SECUNDARIA GENERAL HERMANOS FLORES MAGÓN, CALZADA DE GUADALUPE, SIN NÚMERO, COLONIA CENTRO, CÓDIGO POSTAL 42440, TECOZAUTLA, HIDALGO, FRENTE A LA CENTRAL DE AUTOBUSES.	AMPARO CLAUDIA OIDOR RESENDIZ	PABLO DE LA CRUZ CRUZ JUAREZ	JORDI YAHIR MARTINEZ OLGUIN	ABRAHAM GONZALEZ RODRIGUEZ	PABLO CHAVEZ CRUZ	LUCERO YASMIN HERNANDEZ DOMINGUEZ	ELIZABETH HURTADO HERNANDEZ	ALBINA JUAREZ TREJO	VENEZIA GUTIERREZ ESPINOSA
2) IXMIQUILPAN	6) HUICHAPAN	59) TECOZAUTLA	1) TECOZAUTLA	1152	C4	ESCUELA SECUNDARIA GENERAL HERMANOS FLORES MAGÓN, CALZADA DE GUADALUPE, SIN NÚMERO, COLONIA CENTRO, CÓDIGO POSTAL 42440, TECOZAUTLA, HIDALGO, FRENTE A LA CENTRAL DE AUTOBUSES.	REYNALDA CHAVEZ JUAREZ	ADRIANA GARCIA PEDROZA	MARIANA MARTINEZ-LINARES XX	FILEMON MARTINEZ RESENDIZ	LORENA COYOTE ROJO	DANNA YULEIMI MARTINEZ BARCENA	PROSPERO CHAVEZ JUAREZ	ROSA ISELA MARTINEZ CRUZ	JUAN JESUS MECATE URIBE
2) IXMIQUILPAN	6) HUICHAPAN	59) TECOZAUTLA	1) TECOZAUTLA	1153	B1	ESCUELA PRIMARIA GENERAL IGNACIO MANUEL ALTAMIRANO, CALLE 16 DE ENERO, NÚMERO 1, COLONIA CENTRO, CÓDIGO POSTAL 42440, TECOZAUTLA, HIDALGO, A 30 METROS DE LA PLAZA PRINCIPAL.	CARMEN PATRICIA ALVARADO JUAREZ	CLEMENCIA OIDOR AVENDAÑO	ALEJANDRA MARTINEZ PAREDES	JOSE ANGEL ACOSTA MARQUEZ	RAMON MARTINEZ CHAVEZ	SOLEDAD NAVA MARQUEZ	JORGE ARMANDO GUERRERO RODRIGUEZ	MILCA NAAMA CURIEL CRUZ	JULISSA DOLORES CANO OIDOR

Ubicación e Integración de Mesas Directivas de Casillas (ENCARTE)

Estado: HIDALGO

Distrito Federal	Distrito Local	Municipio	Localidad	Sección	Casilla	Ubicación	Presidenta/e	1er. Secretaria/o	2do. Secretaria/o	1er. Escrutador	2do. Escrutador	3er. Escrutador	1er. Suplente	2do. Suplente	3er. Suplente
2) IXMIQUILPAN	6) HUICHAPAN	59) TECOZAUTLA	1) TECOZAUTLA	1153	C1	ESCUELA PRIMARIA GENERAL IGNACIO MANUEL ALTAMIRANO, CALLE 16 DE ENERO, NÚMERO 1, COLONIA CENTRO, CÓDIGO POSTAL 42440, TECOZAUTLA, HIDALGO, A 30 METROS DE LA PLAZA PRINCIPAL.	JOSE ANTONIO ALVARADO ROJO	JOSEFINA BELTRAN GARCIA	SERGIO CRUZ RESENDIZ	JUANA ALONSO VALENCIA	GUADALUPE MARTINEZ RESENDIZ	MARIA DE LA PAZ MARTINEZ CHAVEZ	PABLO OIDOR OIDOR	EMMA MARGARITA ENDONIO JUAREZ	ERIKA BINZHA BINZHA
2) IXMIQUILPAN	6) HUICHAPAN	59) TECOZAUTLA	1) TECOZAUTLA	1153	C2	ESCUELA PRIMARIA GENERAL IGNACIO MANUEL ALTAMIRANO, CALLE 16 DE ENERO, NÚMERO 1, COLONIA CENTRO, CÓDIGO POSTAL 42440, TECOZAUTLA, HIDALGO, A 30 METROS DE LA PLAZA PRINCIPAL.	LILIANA SALDIVAR CRUZ	NANCY LANDAVERDE RINCON	NORMA ANGELICA GODINEZ CRUZ	VICTOR HUGO CHAVEZ CRUZ	DIANA DOLORES CALDERON MARTINEZ	ESTHER PARADA RODRIGUEZ	ALICIA HERNANDEZ GONZALEZ	PERFECTO OIDOR AVENDAÑO	ALEJANDRA GUERRERO MARTINEZ
2) IXMIQUILPAN	6) HUICHAPAN	59) TECOZAUTLA	1) TECOZAUTLA	1153	C3	ESCUELA PRIMARIA GENERAL IGNACIO MANUEL ALTAMIRANO, CALLE 16 DE ENERO, NÚMERO 1, COLONIA CENTRO, CÓDIGO POSTAL 42440, TECOZAUTLA, HIDALGO, A 30 METROS DE LA PLAZA PRINCIPAL.	DOLORES COYTE HURTADO	PATRICIA IRANDI MACARIO DANIEL	MARCOS GUADALUPE MARTINEZ PAREDES	TANIA HERNANDEZ ELIAS	OLIVIA GUERRERO HERNANDEZ	BASILISA ANGELES ROJO	SAHIRA ANGELES ROJO	NATALIA OIDOR CRUZ	GILBERTO MARTINEZ GONZALEZ
2) IXMIQUILPAN	6) HUICHAPAN	59) TECOZAUTLA	3) ALJIBES	1154	B1	AUDITORIO DE LA LOCALIDAD, CALLE SIN NOMBRE, SIN NÚMERO, LOCALIDAD ALJIBES, CÓDIGO POSTAL 42440, TECOZAUTLA, HIDALGO, FRENTE AL DEPÓSITO DE AGUA.	JUANA ANGELES RODRIGUEZ	MARIA JAZMIN CHAVEZ ROJO	MONICA ANGELES CERVANTES	PATRICIA CERVANTES CRUZ	BENITA MUÑOZ RODRIGUEZ	JAVIER TREJO OCAMPO	JANETTE TREJO PACHECO	MARIELA MUÑOZ CERVANTES	JUAN ANGELES RODRIGUEZ
2) IXMIQUILPAN	6) HUICHAPAN	59) TECOZAUTLA	59) SAN PEDRO	1154	E1	AUDITORIO DE LA LOCALIDAD, CALLE SIN NOMBRE, SIN NÚMERO, LOCALIDAD SAN PEDRO, CÓDIGO POSTAL 42440, TECOZAUTLA, HIDALGO, FRENTE AL JARDÍN DE NIÑOS FERNANDO MONTES DE OCA.	ALMA DELIA ESPINOZA ESPINOZA	MARY CRUZ ESPINOZA MARTINEZ	MONSERRAT MARTINEZ RODRIGUEZ	SONIA MICHEL TREJO MARTINEZ	BENITO ESPINOZA HERNANDEZ	TERESA GUTIERREZ ESPINOZA	ALBERTA CERVANTES MARTINEZ	ANCELMO GUTIERREZ RODRIGUEZ	ARISBETH MARTINEZ MARTINEZ
2) IXMIQUILPAN	6) HUICHAPAN	59) TECOZAUTLA	58) TZIDEJHE	1155	B1	AUDITORIO DE LA LOCALIDAD, CALLE SIN NOMBRE, SIN NÚMERO, LOCALIDAD TZIDEJHE, CÓDIGO POSTAL 42440, TECOZAUTLA, HIDALGO, A UN COSTADO DEL KIOSCO.	LAZARO GARCIA RESENDIZ	MATILDE ANGELES MARTINEZ	MARINO HERNANDEZ TREJO	HUGO MORAN RODRIGUEZ	PILAR HERNANDEZ RESENDIZ	CARLOS HERNANDEZ TREJO	VICTOR MORAN ESPINOZA	AMANDA CELINA ESPINOZA RAMIREZ	SOFIA ESPINOZA RAMIREZ
2) IXMIQUILPAN	6) HUICHAPAN	59) TECOZAUTLA	6) BANZHA	1156	B1	ESCUELA PRIMARIA EMILIANO ZAPATA, CALLE SIN NOMBRE, SIN NÚMERO, LOCALIDAD BANZHA, CÓDIGO POSTAL 42440, TECOZAUTLA, HIDALGO, A UN COSTADO DE LA CLÍNICA.	LIZBETH ARLENE RAMIREZ TREJO	NOELIA CHAVEZ HERNANDEZ	FLORICELA MORAN SANCHEZ	EDITH HERNANDEZ GONZALEZ	ARIANA ANAHI PACHECO FUENTES	WILLIAMS HERNANDEZ ROJAS	TERESA CHAVEZ JUAREZ	ELVIA RAMIREZ CHAVEZ	ALFONSO CHAVEZ ANGELES
2) IXMIQUILPAN	6) HUICHAPAN	59) TECOZAUTLA	43) EL RIITO	1157	B1	ESCUELA PRIMARIA JUSTO SIERRA, PROLONGACIÓN JUSTO SIERRA, SIN NÚMERO, COLONIA CENTRO, LOCALIDAD EL RIITO, CÓDIGO POSTAL 42440, TECOZAUTLA, HIDALGO, EN EL CENTRO DE LA LOCALIDAD.	ARIADNA JOCELYN CHAVEZ ROMERO	EMMANUEL ORTIZ TREJO	CECILIA MATUZ GUTIERREZ	ANA MARIA GUTIERREZ ORTIZ	JOSE ORTIZ TREJO	ROSENDO CHAVEZ JUAREZ	OSCAR MARTINEZ ORTIZ	GABRIEL CRUZ MENDOZA	JUAN MARTINEZ SANCHEZ
2) IXMIQUILPAN	6) HUICHAPAN	59) TECOZAUTLA	43) EL RIITO	1157	C1	ESCUELA PRIMARIA JUSTO SIERRA, PROLONGACIÓN JUSTO SIERRA, SIN NÚMERO, COLONIA CENTRO, LOCALIDAD EL RIITO, CÓDIGO POSTAL 42440, TECOZAUTLA, HIDALGO, EN EL CENTRO DE LA LOCALIDAD.	MARIA GISELA FLORES SEGURA	ELIZABETH MARTINEZ MARTINEZ	ALICIA MENDOZA ORTIZ	HERLINDA MARTINEZ ORTIZ	RICARDA RAMIREZ BIAIS	CLARA CHAVEZ TREJO	ALEJANDRA MARTINEZ RAMIREZ	ADRIAN MARTINEZ MARTINEZ	MARGARITO MARTINEZ MARTINEZ
2) IXMIQUILPAN	6) HUICHAPAN	59) TECOZAUTLA	43) EL RIITO	1157	C2	ESCUELA PRIMARIA JUSTO SIERRA, PROLONGACIÓN JUSTO SIERRA, SIN NÚMERO, COLONIA CENTRO, LOCALIDAD EL RIITO, CÓDIGO POSTAL 42440, TECOZAUTLA, HIDALGO, EN EL CENTRO DE LA LOCALIDAD.	ROSALINA MARTINEZ ROSAS	RIGOBERTO MARTINEZ MARTINEZ	DIONISIA CRUZ RAMIREZ	ELVIRA MARTINEZ TREJO	JUANA ADRIANA CAMACHO RAMIREZ	PABLO CRUZ MARTINEZ	EUSEBIA MENDOZA RAMIREZ	PATRICIA MARTINEZ ORTIZ	PAULA MARTINEZ RAMIREZ

Ubicación e Integración de Mesas Directivas de Casillas (ENCARTE)

Estado: HIDALGO

Distrito Federal	Distrito Local	Municipio	Localidad	Sección	Casilla	Ubicación	Presidenta/e	1er. Secretaria/o	2do. Secretaria/o	1er. Escrutador	2do. Escrutador	3er. Escrutador	1er. Suplente	2do. Suplente	3er. Suplente
2) IXMIQUILPAN	6) HUICHAPAN	59) TECOZAUTLA	54) UXDEJHE	1158	B1	ESCUELA PRIMARIA GENERAL BENITO JUÁREZ, AVENIDA VICENTE GUERRERO, SIN NÚMERO, LOCALIDAD UXDEJHE, CÓDIGO POSTAL 42459, TECOZAUTLA, HIDALGO, FRENTE A LA DELEGACIÓN MUNICIPAL.	ERIKA HURTADO TERON	MARIAEUGENIA GIL SEGURA	SILVIA ACEVEDO TREJO	YENI MARTINEZ JIMENEZ	GUADALUPE GUERRERO JIMENEZ	MATILDE MORAN CHAVEZ	MARIANA RESENDIZ MORAN	MATILDE HURTADO ACEVEDO	JUAN CASTAÑEDA TREJO
2) IXMIQUILPAN	6) HUICHAPAN	59) TECOZAUTLA	54) UXDEJHE	1158	C1	ESCUELA PRIMARIA GENERAL BENITO JUÁREZ, AVENIDA VICENTE GUERRERO, SIN NÚMERO, LOCALIDAD UXDEJHE, CÓDIGO POSTAL 42459, TECOZAUTLA, HIDALGO, FRENTE A LA DELEGACIÓN MUNICIPAL.	MARIA DE LOS ANGELES RESENDIZ CASTAÑEDA	RAFAEL OTERO GONZALEZ	GREGORIA HURTADO ACEVEDO	GLORIA RESENDIZ TORRES	MA. CRUZ MECATE HERNANDEZ	ROSA MARIA MUÑOZ SOTO	JUSTINO CASTAÑEDA TREJO	JOSE CASTAÑEDA TREJO	GUMECINDA RESENDIZ CASTAÑEDA
2) IXMIQUILPAN	6) HUICHAPAN	59) TECOZAUTLA	20) GANDHO	1159	B1	ESCUELA PRIMARIA GENERAL NIÑOS HÉROES, AVENIDA NIÑOS HÉROES NORTE, NÚMERO 10, LOCALIDAD GANDHÓ, CÓDIGO POSTAL 42450, TECOZAUTLA, HIDALGO, FRENTE A LA UNIDAD MÉDICA RURAL 109 GANDHÓ.	PAULA HERNANDEZ RETANA	LESLY HERNANDEZ SALAZAR	JOSE ADRIAN HERNANDEZ HERNANDEZ	FIDEL HERNANDEZ RAMIREZ	BLANCA ESTELA RAMIREZ HERNANDEZ	ANTONIA HERNANDEZ COMUNIDAD	ROSALBA CRUZ HERNANDEZ	TOMAS HERNANDEZ RAMIREZ	JUSTINA MEDINA HERNANDEZ
2) IXMIQUILPAN	6) HUICHAPAN	59) TECOZAUTLA	20) GANDHO	1159	C1	ESCUELA PRIMARIA GENERAL NIÑOS HÉROES, AVENIDA NIÑOS HÉROES NORTE, NÚMERO 10, LOCALIDAD GANDHÓ, CÓDIGO POSTAL 42450, TECOZAUTLA, HIDALGO, FRENTE A LA UNIDAD MÉDICA RURAL 109 GANDHÓ.	ANGEL HERNANDEZ SALDAÑA	SANDRA DIMAS GONZALEZ	MAGDALENA HERNANDEZ HERNANDEZ	HERIBERTO HERNANDEZ VALERIO	LUCERO RAMIREZ HERNANDEZ	PATRICIA HERNANDEZ MEDINA	ALFREDO CRUZ VEGA	RICARDO HERNANDEZ VEGA	MARTHA MORAN CRUZ
2) IXMIQUILPAN	6) HUICHAPAN	59) TECOZAUTLA	20) GANDHO	1159	C2	ESCUELA PRIMARIA GENERAL NIÑOS HÉROES, AVENIDA NIÑOS HÉROES NORTE, NÚMERO 10, LOCALIDAD GANDHÓ, CÓDIGO POSTAL 42450, TECOZAUTLA, HIDALGO, FRENTE A LA UNIDAD MÉDICA RURAL 109 GANDHÓ.	MARISA MARTINEZ ROJO	ALMA YANETH GARCIA HERNANDEZ	ADRIANA HERNANDEZ MARTINEZ	CRISTINA MARTINEZ COMUNIDAD	KARINA CASILDO CRUZ	ANA PATRICIA ORTIZ HERNANDEZ	JUANA HERNANDEZ MEDINA	ELIA MARTINEZ OCAMPO	ROSENDA GONZALEZ VADILLO
2) IXMIQUILPAN	6) HUICHAPAN	59) TECOZAUTLA	18) LA ESQUINA	1160	B1	AUDITORIO DE LA LOCALIDAD, CALLE LAS PALMAS, SIN NÚMERO, LOCALIDAD LA ESQUINA, CÓDIGO POSTAL 42450, TECOZAUTLA, HIDALGO, DETRÁS DE LA PRIMARIA CUAUHTÉMOC.	JHOANA HERNANDEZ SALAZAR	ANETTE MENDOZA GUTIERREZ	RUTH MIRELES SANCHEZ	PATRICIA ALVARADO CHAVEZ	OLGA HERNANDEZ ROJO	JUANA MENDOZA GUTIERREZ	DANIELA ALEJANDRA RAMIREZ RESENDIZ	MA. GUADALUPE ANAYA RAMIREZ	FIDEL RAMIREZ SALAZAR
2) IXMIQUILPAN	6) HUICHAPAN	59) TECOZAUTLA	18) LA ESQUINA	1160	C1	AUDITORIO DE LA LOCALIDAD, CALLE LAS PALMAS, SIN NÚMERO, LOCALIDAD LA ESQUINA, CÓDIGO POSTAL 42450, TECOZAUTLA, HIDALGO, DETRÁS DE LA PRIMARIA CUAUHTÉMOC.	MA. JULIETA RAMIREZ RAMIREZ	MARIANA MIRELES FLORES	CRISTIAN AARON RESENDIZ RESENDIZ	YOSUEN ISABEL GUTIERREZ MUÑOZ	SUSANA HERNANDEZ ROJO	EMMA MARGARITA OLVERA ARANZOLO	ALDO JESUS HERNANDEZ MORAN	JUAN FLORES VILLAFUERTE	JAVIER MARTINEZ RAMIREZ
2) IXMIQUILPAN	6) HUICHAPAN	59) TECOZAUTLA	47) SAN ANTONIO	1161	B1	ESCUELA PRIMARIA GENERAL 16 DE SEPTIEMBRE, CALLE SIN NOMBRE, SIN NÚMERO, LOCALIDAD SAN ANTONIO, CÓDIGO POSTAL 42450, TECOZAUTLA, HIDALGO, A 50 METROS DEL PREESCOLAR.	GUADALUPE GARCIA MARTINEZ	BENJAMIN RESENDIZ GARCIA	DIANA MARTINEZ TOVAR	YANIC OCAMPO RESENDIZ	SONIA GUADALUPE OIDOR MORAN	SEVERIANO FLORES HERNANDEZ	DARIANA SALAZAR FLORES	RUBEN GARCIA DIAZ	MANUEL CABALLERO RESENDIZ
2) IXMIQUILPAN	6) HUICHAPAN	59) TECOZAUTLA	47) SAN ANTONIO	1161	C1	ESCUELA PRIMARIA GENERAL 16 DE SEPTIEMBRE, CALLE SIN NOMBRE, SIN NÚMERO, LOCALIDAD SAN ANTONIO, CÓDIGO POSTAL 42450, TECOZAUTLA, HIDALGO, A 50 METROS DEL PREESCOLAR.	LUZ MARIA MARTINEZ CAMACHO	ESMERALDA MARTINEZ ROJO	JOSE ARMANDO MARTINEZ VALERIO	MONICA CAMACHO VILLEDA	ALEJANDRA CRUZ HERNANDEZ	ISRAEL MENDOZA VILLAFUERTE	SARA CHAVEZ HERNANDEZ	MAGDALENA SAN NICOLAS HERNANDEZ	SALVADOR MARTINEZ SAN NICOLAS
2) IXMIQUILPAN	6) HUICHAPAN	59) TECOZAUTLA	37) PAÑHE	1162	B1	ESCUELA PRIMARIA GENERAL 20 DE NOVIEMBRE, CALLE SIN NOMBRE, SIN NÚMERO, LOCALIDAD PAÑHE, CÓDIGO POSTAL 42460, TECOZAUTLA, HIDALGO, FRENTE A LA CLÍNICA RURAL PAÑHE.	JOSEFINA GOMEZ GARCIA	DALIA CRUZ GOMEZ	SALVADOR CRUZ GOMEZ	DULCE GRISSEL DIMAS TREJO	ALBINA GARCIA VALERIO	MARCELA HERNANDEZ JUAREZ	MA. LUISA FLORES CABALLERO	MARTIN JUAREZ GOMEZ	ISABEL DISCIPLINA MEZA

Ubicación e Integración de Mesas Directivas de Casillas (ENCARTE)

Estado: HIDALGO

Distrito Federal	Distrito Local	Municipio	Localidad	Sección	Casilla	Ubicación	Presidenta/e	1er. Secretaria/o	2do. Secretaria/o	1er. Escrutador	2do. Escrutador	3er. Escrutador	1er. Suplente	2do. Suplente	3er. Suplente
2) IXMIQUILPAN	6) HUICHAPAN	59) TECOZAUTLA	37) PAÑHE	1162	C1	ESCUELA PRIMARIA GENERAL 20 DE NOVIEMBRE, CALLE SIN NOMBRE, SIN NÚMERO, LOCALIDAD PAÑHE, CÓDIGO POSTAL 42460, TECOZAUTLA, HIDALGO, FRENTE A LA CLÍNICA RURAL PAÑHE.	ALDO DANIEL JUAREZ JUAREZ	IMELDA CRUZ JUAREZ	MARIA DEL CARMEN DIAZ MORAN	MA. ALEJANDRA GARCIA ARROYO	HUMBERTA GOMEZ JUAREZ	HILDA HERNANDEZ VILLEDA	CARMEN NOEMI GOMEZ GARCIA	PEDRO COYOTE GOMEZ	LETICIA GARCIA JUAREZ
2) IXMIQUILPAN	6) HUICHAPAN	59) TECOZAUTLA	37) PAÑHE	1162	C2	ESCUELA PRIMARIA GENERAL 20 DE NOVIEMBRE, CALLE SIN NOMBRE, SIN NÚMERO, LOCALIDAD PAÑHE, CÓDIGO POSTAL 42460, TECOZAUTLA, HIDALGO, FRENTE A LA CLÍNICA RURAL PAÑHE.	GUSTAVO ADOLFO JUAREZ JUAREZ	MATILDE COMUNIDAD BOJHAY	LESLIE CRISTAL DIAZ SALINAS	ANABEL GARCIA GOMEZ	FELIX HERNANDEZ BOJHAY	BRENDA MARGARITA CRUZ ALMARAZ	MINERVA GUTIERREZ ROJO	MARGARITA JUAREZ CRUZ	MARCO ANTONIO CUARTHO GARCIA
2) IXMIQUILPAN	6) HUICHAPAN	59) TECOZAUTLA	37) PAÑHE	1162	C3	ESCUELA PRIMARIA GENERAL 20 DE NOVIEMBRE, CALLE SIN NOMBRE, SIN NÚMERO, LOCALIDAD PAÑHE, CÓDIGO POSTAL 42460, TECOZAUTLA, HIDALGO, FRENTE A LA CLÍNICA RURAL PAÑHE.	MARTHA CASTILLO HERNANDEZ	EDUARDO COYOTE BARRON	CATALINA DIMAS JUAREZ	IRMA GARCIA GOMEZ	GLORIA HERNANDEZ GARCIA	EDUARDA ACEVEDO RAMIREZ	GRISELDA HERNANDEZ TOVAR	MARGARITA JUAREZ JUAREZ	DIONICIO GOMEZ CRUZ
2) IXMIQUILPAN	6) HUICHAPAN	59) TECOZAUTLA	7) BOMANXOTHA	1163	B1	ESCUELA PRIMARIA IGNACIO ZARAGOZA, AVENIDA MIGUEL HIDALGO, SIN NÚMERO, LOCALIDAD BOMANXOTHA, CÓDIGO POSTAL 42460, TECOZAUTLA, HIDALGO, A UN COSTADO DEL CENTRO DE SALUD.	CARLOS BINZHA ELIAS	ROSARIO ELIAS ANGELES	MARIA ANGELES TAGUI	ARELI CRUZ PASO	HERMINIA GUERRERO CRUZ	ELIAS ELIAS TAGUI	FRANCISCO BINZHA ELIAS	GEOVANI BINZHA CHAVEZ	MA. DOLORES BINZHA RESENDIZ
2) IXMIQUILPAN	6) HUICHAPAN	59) TECOZAUTLA	7) BOMANXOTHA	1163	C1	ESCUELA PRIMARIA IGNACIO ZARAGOZA, AVENIDA MIGUEL HIDALGO, SIN NÚMERO, LOCALIDAD BOMANXOTHA, CÓDIGO POSTAL 42460, TECOZAUTLA, HIDALGO, A UN COSTADO DEL CENTRO DE SALUD.	JUAN CARLOS BINZHA REYES	PATRICIA ELIAS HERNANDEZ	ADRIANA ARGUETA VEGA	YOLANDA DISCIPLINA CRUZ	JOSE JUAN HERNANDEZ CRUZ	PAULA AVILA TAGUI	SALVADOR ANGELES MEZQUITE	MARIA LUISA BINZHA GUERRERO	ADRIANA DISCIPLINA TAGUI
2) IXMIQUILPAN	6) HUICHAPAN	59) TECOZAUTLA	7) BOMANXOTHA	1163	C2	ESCUELA PRIMARIA IGNACIO ZARAGOZA, AVENIDA MIGUEL HIDALGO, SIN NÚMERO, LOCALIDAD BOMANXOTHA, CÓDIGO POSTAL 42460, TECOZAUTLA, HIDALGO, A UN COSTADO DEL CENTRO DE SALUD.	JOAN JESUS DISCIPLINA LARA	ERIKA ANGELES CRUZ	GABRIEL BINZHA CRUZ	GLORIA DISCIPLINA GUERRERO	TERESA HERNANDEZ GUERRERO	ROSALIA HERNANDEZ GUERRERO	ANASTACIO ANGELES TAGUI	SANTO BINZHA MENDOZA	MANUEL ELIAS CRUZ
2) IXMIQUILPAN	6) HUICHAPAN	59) TECOZAUTLA	34) LA PAILA	1164	B1	ESCUELA PRIMARIA INDÍGENA MIGUEL HIDALGO, CALLE SIN NOMBRE, SIN NÚMERO, LOCALIDAD LA PAILA, CÓDIGO POSTAL 42447, TECOZAUTLA, HIDALGO, EN EL CENTRO DE LA LOCALIDAD.	DONOVAN EMMANUEL GALLEGOS MEDINA	JEFFREY HERNANDEZ HERNANDEZ	DIANA CAMACHO CRUZ	VICTOR MANUEL HERNANDEZ HERNANDEZ	FERNANDA MARTINEZ PEREZ	RUPERTO HERNANDEZ ALVARADO	TERESA HERNANDEZ RESENDIZ	RAMIRO CAMACHO NIETO	SALOMON HERNANDEZ RESENDIZ
2) IXMIQUILPAN	6) HUICHAPAN	59) TECOZAUTLA	21) GUADALUPE	1165	B1	ESCUELA PRIMARIA CUAUHTÉMOC, CALLE LOS ROJOS, SIN NÚMERO, LOCALIDAD GUADALUPE, CÓDIGO POSTAL 42445, TECOZAUTLA, HIDALGO, FRENTE AL RUEDO.	MARICRUZ ALVARADO CRUZ	JESSICA CHAVEZ PEREZ	ARIANA CHAVEZ PEREZ	KAREN ALVARADO ROJO	DIANA CHAVEZ MARTINEZ	GUSTAVO CHAVEZ MARTINEZ	JUAN ARTEAGA HERNANDEZ	GABRIEL CHAVEZ PACHECO	LILIA CHAVEZ RESENDIZ
2) IXMIQUILPAN	6) HUICHAPAN	59) TECOZAUTLA	5) BAJHI	1166	B1	ESCUELA PRIMARIA GENERAL REVOLUCIÓN, CALLE SIN NOMBRE, SIN NÚMERO, LOCALIDAD BAJHI, CÓDIGO POSTAL 42444, TECOZAUTLA, HIDALGO, A 250 METROS DEL AUDITORIO DE LA LOCALIDAD.	ERIKA GONZALEZ SILVA	ITZEL GONZALEZ VALDEZ	LUCIA CHAVEZ TREJO	ADRIAN ESPINOZA SILVA	IRENE GONZALEZ GONZALEZ	BERTHA TREJO CRUZ	CIRILA ESPINOZA SILVA	GABRIELA GONZALEZ SILVA	PATRICIA SILVA GARCIA
2) IXMIQUILPAN	6) HUICHAPAN	59) TECOZAUTLA	35) EL PALMAR	1167	B1	ESCUELA PRIMARIA GENERAL JOSÉ VASCONCELOS, CALLE SIN NOMBRE, SIN NÚMERO, LOCALIDAD EL PALMAR, CÓDIGO POSTAL 42440, TECOZAUTLA, HIDALGO, A UN COSTADO DEL PREESCOLAR COMUNITARIO NIÑOS HÉROES.	PAOLA HERNANDEZ SILVERIO	VIRIDIANA HERNANDEZ TREJO	LUCERO ROJO CERVANTES	JOSEFINA SANCHEZ ARTEAGA	HILDA SANCHEZ TREJO	ANGELICA SANTANDER TREJO	JESUS SANTANDER TREJO	JUAN CHAVEZ MARTINEZ	HUMBERTO SANTANDER JIMENEZ

Ubicación e Integración de Mesas Directivas de Casillas (ENCARTE)

Estado: HIDALGO

Distrito Federal	Distrito Local	Municipio	Localidad	Sección	Casilla	Ubicación	Presidenta/e	1er. Secretaria/o	2do. Secretaria/o	1er. Escrutador	2do. Escrutador	3er. Escrutador	1er. Suplente	2do. Suplente	3er. Suplente
2) IXMIQUILPAN	6) HUICHAPAN	59) TECOZAUTLA	46) EL SALTO	1168	B1	ESCUELA PRIMARIA GENERAL GUILLERMO PRIETO, CALLE SIN NOMBRE, SIN NÚMERO, LOCALIDAD EL SALTO, CÓDIGO POSTAL 42445, TECOZAUTLA, HIDALGO, A 50 METROS DEL CENTRO DE SALUD.	ALFREDO RODRIGUEZ ARTEAGA	ANAHI AGUILAR ROJO	ISIDRA HERNANDEZ ROJO	DIEGO ALVARADO RODRIGUEZ	BLANCA NIEVES CERVANTES ANGELES	PAULA NIETO RODRIGUEZ	DOMITILA ARTEAGA RODRIGUEZ	ARACELI GONZALEZ HERNANDEZ	MARIBEL GOMEZ OTERO
2) IXMIQUILPAN	6) HUICHAPAN	59) TECOZAUTLA	8) EL BOÑHE	1169	B1	ESCUELA PRIMARIA 27 DE SEPTIEMBRE, CALLE SIN NOMBRE, SIN NÚMERO, LOCALIDAD EL BOÑHE, CÓDIGO POSTAL 42460, TECOZAUTLA, HIDALGO, A UN COSTADO DE LA DELEGACIÓN MUNICIPAL.	ELVIA ALVARADO HUERTA	FERNANDO CHAVEZ RAMIREZ	MARIA DEL SOCORRO ALVARADO CHAVEZ	BENJAMIN CHAVEZ CHAVEZ	FRANCISCO ALVARADO CHAVEZ	BRAULIO CHAVEZ ALVARADO	MARIA CHAVEZ ALVARADO	GABRIEL CHAVEZ ALVARADO	MARCELA ALVARADO HERNANDEZ
2) IXMIQUILPAN	6) HUICHAPAN	59) TECOZAUTLA	53) TENZABHI	1170	B1	ESCUELA PRIMARIA GENERAL INDEPENDENCIA Y LIBERTAD, CALLE SIN NOMBRE, SIN NÚMERO, LOCALIDAD TENZABHI, CÓDIGO POSTAL 42460, TECOZAUTLA, HIDALGO, A UN COSTADO DEL PREESCOLAR COMUNITARIO DOCTOR RICARDO GARCÍA.	FERNANDA GUADALUPE CRUZ OLGUIN	AZUCENA CRUZ TENJHAY	ANA LAURA CRUZ TENJHAY	JORGE CRUZ GONZALEZ	LUISA BELTRAN GARCIA	SUSANA CRUZ ACEVEDO	EUSTORGIO CRUZ CRUZ	ISAURO DIAZ PEREZ	RODRIGO CRUZ CRUZ
2) IXMIQUILPAN	6) HUICHAPAN	59) TECOZAUTLA	53) TENZABHI	1170	C1	ESCUELA PRIMARIA GENERAL INDEPENDENCIA Y LIBERTAD, CALLE SIN NOMBRE, SIN NÚMERO, LOCALIDAD TENZABHI, CÓDIGO POSTAL 42460, TECOZAUTLA, HIDALGO, A UN COSTADO DEL PREESCOLAR COMUNITARIO DOCTOR RICARDO GARCÍA.	LIDIA ALMARAZ BARCENAS	MAYREL ALMARAZ PACHECO	ELIDE GUTIERREZ CRUZ	ROCIO GOMEZ DIMAS	GUADALUPE ACEVEDO CRUZ	MARGARITA CRUZ COYOTE	HERIBERTO CRUZ CRUZ	GEOVANI ALMARAZ HERNANDEZ	DANIELA ANGELES RAMIREZ
2) IXMIQUILPAN	6) HUICHAPAN	59) TECOZAUTLA	28) LA MESILLA	1171	B1	ESCUELA PRIMARIA GENERAL LICENCIADO BENITO JUÁREZ, CALLE CAMELINAS, NÚMERO 5, LOCALIDAD LA MESILLA, CÓDIGO POSTAL 42460, TECOZAUTLA, HIDALGO, FRENTE AL AUDITORIO.	VICTOR DIMAS ELIAS	GUADALUPE CRUZ HERNANDEZ	GLORIA CRUZ RESENDIZ	MARISSA CRUZ CRUZ	HERMELINDA CRUZ GOMEZ	RICARDA ELIAS BANCHI	BARTOLA CHAVEZ PAZ	EMETERIO CRUZ ANGELES	ALEJANDRA DIMAS BANCHI
2) IXMIQUILPAN	6) HUICHAPAN	59) TECOZAUTLA	28) LA MESILLA	1171	C1	ESCUELA PRIMARIA GENERAL LICENCIADO BENITO JUÁREZ, CALLE CAMELINAS, NÚMERO 5, LOCALIDAD LA MESILLA, CÓDIGO POSTAL 42460, TECOZAUTLA, HIDALGO, FRENTE AL AUDITORIO.	LIZBETH CHAVEZ ANGELES	DAYLIN SELENE DIMAS CRUZ	JUAN BANCHI CRUZ	YOLANDA CRUZ CRUZ	ROSA DIMAS SEGOVIA	PATRICIA GARCIA MEZA	ADRIAN CRUZ ALMARAZ	APOLONIO CRUZ DIMAS	BENITA DIMAS DIMAS
2) IXMIQUILPAN	6) HUICHAPAN	59) TECOZAUTLA	25) MAGUEY VERDE	1172	B1	ESCUELA PRIMARIA GENERAL VICENTE GUERRERO, CALLE SIN NOMBRE, SIN NÚMERO, LOCALIDAD MAGUEY VERDE, CÓDIGO POSTAL 42450, TECOZAUTLA, HIDALGO, A UN COSTADO DEL ALBERGUE.	PATRICIA ALBERTO CRISTINO	RODRIGO ALBERTO CRISTINO	ALICIA ALBERTO SALINAS	JOSE CABALLERO MENTADO	EFRAIN CABALLERO SALINAS	ALEJANDRA CHAVEZ DIMAS	ABIGAIL CRISTINO MENTADO	EVANGELINA CRISTINO SANCHEZ	MA. DE JESUS CABALLERO SILVERIO
2) IXMIQUILPAN	6) HUICHAPAN	59) TECOZAUTLA	49) SAN JOAQUIN	1173	B1	ESCUELA PRIMARIA GENERAL CUAUHTÉMOC, CALLE MIGUEL HIDALGO Y COSTILLA NORTE, SIN NÚMERO, LOCALIDAD SAN JOAQUÍN, CÓDIGO POSTAL 42450, TECOZAUTLA, HIDALGO, A 300 METROS DEL KIOSCO.	DIANA LAURA CABALLERO MENTADO	ALEJANDRA CABALLERO CRUZ	FIDELIA ANGELES SILVERIO	ISAAC CABALLERO CABALLERO	JORGE LUIS CABALLERO SALINAS	JUAN CONTADOR GARCIA	ALICIA CRUZ MEJIA	PATRICIO HERNANDEZ MARTINEZ	PABLO ANGELES SILVERIO
2) IXMIQUILPAN	6) HUICHAPAN	59) TECOZAUTLA	49) SAN JOAQUIN	1173	C1	ESCUELA PRIMARIA GENERAL CUAUHTÉMOC, CALLE MIGUEL HIDALGO Y COSTILLA NORTE, SIN NÚMERO, LOCALIDAD SAN JOAQUÍN, CÓDIGO POSTAL 42450, TECOZAUTLA, HIDALGO, A 300 METROS DEL KIOSCO.	FABIOLA CRUZ VALERIO	ALEJANDRA CRUZ FRANCISCO	BEATRIZ CABALLERO CABALLERO	ISABEL CABALLERO CABALLERO	HERIBERTO CONTADOR CABALLERO	SANDRA CONTADOR RAMIREZ	ALICIA DIAZ GARCIA	LISBETH HERNANDEZ MEJIA	LAURA HERNANDEZ LUGARDO
2) IXMIQUILPAN	6) HUICHAPAN	59) TECOZAUTLA	48) SAN FRANCISCO	1174	B1	ESCUELA PRIMARIA GENERAL JUSTICIA SOCIAL, AVENIDA HIDALGO, SIN NÚMERO, LOCALIDAD SAN FRANCISCO, CÓDIGO POSTAL 42450, TECOZAUTLA, HIDALGO, A UN COSTADO DEL CENTRO DE SALUD.	YESSY ALONSO HERNANDEZ	LISSETTE MARTINEZ SANCHEZ	SANDBEL CONTADOR VALERIO	LESLIE ALEJANDRA CRUZ SANCHEZ	NALLELY BLAS GARCIA	YENIFER CONTADOR RAMIREZ	OFELIA LUGARDO CRISTINO	SERGIO MATUZ VALERIO	J. ISABEL MARTINEZ CHAVEZ

Ubicación e Integración de Mesas Directivas de Casillas (ENCARTE)

Estado: HIDALGO

Distrito Federal	Distrito Local	Municipio	Localidad	Sección	Casilla	Ubicación	Presidenta/e	1er. Secretaria/o	2do. Secretaria/o	1er. Escrutador	2do. Escrutador	3er. Escrutador	1er. Suplente	2do. Suplente	3er. Suplente
2) IXMIQUILPAN	6) HUICHAPAN	59) TECOZAUTLA	48) SAN FRANCISCO	1174	C1	ESCUELA PRIMARIA GENERAL JUSTICIA SOCIAL, AVENIDA HIDALGO, SIN NÚMERO, LOCALIDAD SAN FRANCISCO, CÓDIGO POSTAL 42450, TECOZAUTLA, HIDALGO, A UN COSTADO DEL CENTRO DE SALUD.	MARIANA HERNANDEZ ALONSO	ANA PAOLA CRISTINO CONTADOR	MARISOL CRISTINO LUGARDO	HILDA ALONSO GARCIA	SANDRA CONTADOR CRISTINO	PAULA HERNANDEZ VALERIO	RAUL LUGARDO CRUZ	ELIA HERNANDEZ LUGARDO	IRMA LUGARDO CRUZ
2) IXMIQUILPAN	6) HUICHAPAN	59) TECOZAUTLA	4) ATENGO	1174	E1	ESCUELA PRIMARIA GENERAL UNIDAD NACIONAL, CALLE ADOLFO LUGO VERDUZCO, SIN NÚMERO, LOCALIDAD ATENGO, CÓDIGO POSTAL 42450, TECOZAUTLA, HIDALGO, A UN COSTADO DEL CAMPO DEPORTIVO.	CONCEPCION ELISA CAÑAS RAMIREZ	SUSANA CONTADOR CRUZ	MARICELA GARCIA CABALLERO	DANIELA GARCIA SANTOS	ANA KAREN CRISTINO RESENDIZ	MATILDE CRUZ CONTADOR	YADIRA GARCIA GUTIERREZ	HERIBERTO MEJIA GARCIA	MARGARITA CABALLERO GARCIA
2) IXMIQUILPAN	6) HUICHAPAN	59) TECOZAUTLA	51) SAN MIGUEL CALTEPANTLA	1175	B1	ESCUELA PRIMARIA GENERAL BENITO JUÁREZ, AVENIDA JUÁREZ, SIN NÚMERO, LOCALIDAD SAN MIGUEL CALTEPANTLA, CÓDIGO POSTAL 42460, TECOZAUTLA, HIDALGO, FRENTE A LA PLAZA PÚBLICA.	GUADALUPE BANTHI RAMIREZ	JOSEFINA CHAVEZ ARTEAGA	ABRIL GUADALUPE MARTINEZ CANO	FRANCISCO FUENTES ALMARAZ	DIEGO ANTONIO BAUTISTA	DIEGO ARMANDO CHAVEZ VAQUERO	FLORENCIO GIRON MARTINEZ	MARTHA MALDONADO SANCHEZ	EMETERIO ARTEAGA NAVA
2) IXMIQUILPAN	6) HUICHAPAN	59) TECOZAUTLA	51) SAN MIGUEL CALTEPANTLA	1175	C1	ESCUELA PRIMARIA GENERAL BENITO JUÁREZ, AVENIDA JUÁREZ, SIN NÚMERO, LOCALIDAD SAN MIGUEL CALTEPANTLA, CÓDIGO POSTAL 42460, TECOZAUTLA, HIDALGO, FRENTE A LA PLAZA PÚBLICA.	JOLETT ALEJANDRA CARMONA BANTI	BIBIANA CRUZ CHAVEZ	KENDY ELIZABETH MEJIA MAGOS	HERIBERTO GIRON BARCENA	ANTONIETA BARCENAS HERNANDEZ	J. DOLORES FUENTES MARTINEZ	ROSENDO LUCAS CHAVEZ	ARSELIA NAVA RESENDIZ	ANGEL ADOLFO BARCENAS SEBASTIAN
2) IXMIQUILPAN	6) HUICHAPAN	59) TECOZAUTLA	33) NINTHI	1176	B1	ESCUELA PRIMARIA VICENTE GUERRERO, CARRETERA JONACAPA EL APARTADERO, SIN NÚMERO, LOCALIDAD NINTHI, CÓDIGO POSTAL 42443, TECOZAUTLA, HIDALGO, FRENTE AL JARDÍN DE NIÑOS MANUEL GONZÁLEZ PONCE DE LEÓN.	JATZIRI MICHEL DE PAZ MONTAÑO	LUZ MARIA ARTEAGA ANGELES	DAMIAN CRUZ RAMIREZ	JULIO NIETO ARTEAGA	ROSALBA GOMEZ CHAVEZ	ARMANDO NIETO ROJO	CARLOS CRUZ RAMIREZ	ANA KAREN MARTINEZ ANGELES	IRENE NIETO MEJIA
2) IXMIQUILPAN	2) ZACUALTIPAN DE ANGELES	70) TLAHUILTEPA	1) TLAHUILTEPA	1378	B1	AUDITORIO MUNICIPAL, CALLE NICOLÁS FLORES, SIN NÚMERO, ESQUINA CALLE CERRO DE LUZ, CÓDIGO POSTAL 43170, TLAHUILTEPA, HIDALGO, A 100 METROS DEL CENTRO DE SALUD.	CLAUDIA ALEJANDRA ESPINOZA ESCAMILLA	IDALIA YAZMIN CRUZ MORALES	JOSE CONCEPCION ESCAMILLA VELAZQUEZ	GENARO GONZALEZ MARTINEZ	OLGA LIDIA MENDEZ GARCIA	ARELY CARBAJAL OTERO	ORLANDO LOPEZ OLGUIN	FRANCISCA OLGUIN SERBANTES	GREGORIO BARRERA CHAVEZ
2) IXMIQUILPAN	2) ZACUALTIPAN DE ANGELES	70) TLAHUILTEPA	1) TLAHUILTEPA	1378	C1	AUDITORIO MUNICIPAL, CALLE NICOLÁS FLORES, SIN NÚMERO, ESQUINA CALLE CERRO DE LUZ, CÓDIGO POSTAL 43170, TLAHUILTEPA, HIDALGO, A 100 METROS DEL CENTRO DE SALUD.	LIDOINE CANO MARTINEZ	BRITANY SHERLYN ESCAMILLA MENDEZ	BRENDA ITZEL RAMIREZ MUÑOZ	GLORIA GUERRERO PEREZ	TERESA RAMIREZ OTERO	PABLO CARBAJAL RIVERA	EDINA OLGUIN CERVANTES	EMELIA CAMERO MORALES	NATALIA HERNANDEZ VEGA
2) IXMIQUILPAN	2) ZACUALTIPAN DE ANGELES	70) TLAHUILTEPA	17) BUENA VISTA	1379	B1	TECHUMBRE DE LA CANCHA DE BÁSQUETBOL DE LA LOCALIDAD, PLAZA PRINCIPAL, SIN NÚMERO, LOCALIDAD BUENA VISTA, CÓDIGO POSTAL 43175, TLAHUILTEPA, HIDALGO, FRENTE A LA DELEGACIÓN.	CHRISTIAN CALLEJAS CHAVEZ	MIRIAM CARBAJAL MORALES	ELIAZAR GARCIA MARTINEZ	MAURICIA GUERRERO TREJO	BALBINA LEON CRUZ	VALENTINA CARBAJAL LOZANO	FRANCISCA GONZALEZ LUGO	CELEDONIA GUTIERREZ LUGO	MA. LUISA ANGEL MARTINEZ
2) IXMIQUILPAN	2) ZACUALTIPAN DE ANGELES	70) TLAHUILTEPA	87) XILOCOATITLA	1380	B1	TECHUMBRE DE LA CANCHA DE BÁSQUETBOL DE LA LOCALIDAD, CALLE SIN NOMBRE, SIN NÚMERO, LOCALIDAD XILOCOATITLA, CÓDIGO POSTAL 43189, TLAHUILTEPA, HIDALGO, FRENTE A DELEGACIÓN MUNICIPAL.	FABIOLA GARCIA ESCAMILLA	EBEN EZER GUTIERREZ SOLIS	DANIELA GARCIA HERNANDEZ	PEDRO SOLIS CASTAÑEDA	GLORIA RUBIO ANAYA	PATRICIA MARTINEZ ORTIZ	GABRIEL GOMEZ RANGEL	ANA CRISTINA GUTIERREZ GUTIERREZ	RIGOBERTO MARTINEZ ESPINOZA
2) IXMIQUILPAN	2) ZACUALTIPAN DE ANGELES	70) TLAHUILTEPA	87) XILOCOATITLA	1380	C1	TECHUMBRE DE LA CANCHA DE BÁSQUETBOL DE LA LOCALIDAD, CALLE SIN NOMBRE, SIN NÚMERO, LOCALIDAD XILOCOATITLA, CÓDIGO POSTAL 43189, TLAHUILTEPA, HIDALGO, FRENTE A DELEGACIÓN MUNICIPAL.	YESICA MARTINEZ ESPINOZA	ISRAEL HERNANDEZ HERNANDEZ	JENNIFER GARCIA HERNANDEZ	ODILON GUTIERREZ DELGADO	KARLA IVON RUBIO ANAYA	LADY OTERO ZENIL	SARITA GOMEZ RANGEL	ARACELI GUTIERREZ MORALES	ESTANISLAO GUTIERREZ MUÑOZ

Ubicación e Integración de Mesas Directivas de Casillas (ENCARTE)

Estado: HIDALGO

Distrito Federal	Distrito Local	Municipio	Localidad	Sección	Casilla	Ubicación	Presidenta/e	1er. Secretaria/o	2do. Secretaria/o	1er. Escrutador	2do. Escrutador	3er. Escrutador	1er. Suplente	2do. Suplente	3er. Suplente
2) IXMIQUILPAN	2) ZACUALTIPAN DE ANGELES	70) TLAHUILTEPA	58) PALO PERDIDO	1381	B1	ESCUELA PRIMARIA CARMEN SERDÁN, CALLE SIN NOMBRE, SIN NÚMERO, LOCALIDAD PALO PERDIDO, CÓDIGO POSTAL 43172, TLAHUILTEPA, HIDALGO, A 50 METROS DE LA CLÍNICA DEL IMSS.	ELIZABETH CORTEZ GOMEZ	GRISELDA MARTINEZ RAMIREZ	JAIME BALLESTEROS OLGUIN	ELVIA CRUZ MORALES	YESSICA LOPEZ RUBIO	ARACELI MORALES HERNANDEZ	ANSELMO CRUZ OLGUIN	REBECA MARTINEZ RUBIO	ELEUTERIA MORALES SOLIS
2) IXMIQUILPAN	2) ZACUALTIPAN DE ANGELES	70) TLAHUILTEPA	15) BOCA DE LEON	1382	B1	TECHUMBRE DE LA CANCHA DE BÁSQUETBOL, CALLE SIN NOMBRE, SIN NÚMERO, LOCALIDAD BOCA DE LEÓN, CÓDIGO POSTAL 43172, TLAHUILTEPA, HIDALGO, FRENTE AL KIOSCO.	SANDRA MARLEN MARTINEZ MARTINEZ	CLAUDIA IVETTE MARTINEZ FRANCO	DULCE THALIA GARCIA CARBAJAL	LETICIA GUTIERREZ GARCIA	EVELIA HERNANDEZ COVARRUBIAS	RICARDO MARTINEZ TREJO	VERONICA MORENO MARTINEZ	FEDERICO HERNANDEZ HERNANDEZ	LUIS RICARDO PALACIOS LANCIAGO
2) IXMIQUILPAN	2) ZACUALTIPAN DE ANGELES	70) TLAHUILTEPA	7) AGUA TAPADA	1382	E1	TECHUMBRE DE LA CANCHA DE BÁSQUETBOL DE LA ESCUELA PRIMARIA LICENCIADO BENITO JUÁREZ, CALLE SIN NOMBRE, SIN NÚMERO, LOCALIDAD AGUA TAPADA, CÓDIGO POSTAL 43172, TLAHUILTEPA, HIDALGO, A UN COSTADO DEL PREESCOLAR COMUNITARIO HÉROES DEL FUTURO.	SINDI PAOLA MUÑOZ CRUZ	BACILIO MORALES HERNANDEZ	RAUL BALLESTEROS CRUZ	ROSA PEREZ BALLESTEROS	VALENTINA CRUZ PEREZ	RAUL MUÑOZ RUBIO	JOEL PEREZ BALLESTEROS	OFELIA MORALES HERNANDEZ	JUAN RIVERA GUTIERREZ
2) IXMIQUILPAN	2) ZACUALTIPAN DE ANGELES	70) TLAHUILTEPA	89) XUCHIATIPA	1383	B1	TECHUMBRE DE LA ESCUELA PRIMARIA GENERAL AMÉRICA, CALLE SIN NOMBRE, SIN NÚMERO, LOCALIDAD XUCHIATIPA, CÓDIGO POSTAL 43179, TLAHUILTEPA, HIDALGO, FRENTE A LA DELEGACIÓN MUNICIPAL.	ANA LAURA COVARRUBIAS MARTINEZ	GRISELDA LUCIANO SALVADOR	ANA PATRICIA MARTINEZ HERNANDEZ	JOSEFINA MARTINEZ MORALES	SOFIA MARTINEZ PALACIOS	OBDULIA MORALES GONZALEZ	CLAUDIA MAYORGA COVARRUBIAS	JUAN MORALES GUTIERREZ	ELVIA MARTINEZ BECERRA
2) IXMIQUILPAN	2) ZACUALTIPAN DE ANGELES	70) TLAHUILTEPA	71) SANTIAGO	1384	B1	TECHUMBRE DE LA CANCHA DE BÁSQUETBOL DE LA LOCALIDAD, CALLE SIN NOMBRE, SIN NÚMERO, LOCALIDAD SANTIAGO, CÓDIGO POSTAL 43172, TLAHUILTEPA, HIDALGO, A UN COSTADO DE LA ESCUELA PRIMARIA GENERAL EMILIO CARRANZA.	LUCINA BARRERA RAMIREZ	TRINIDAD GUTIERREZ TREJO	ERIBERTO MEDINA CRUZ	MIREYA MUÑOZ ACOSTA	ALICIA MUÑOZ PONCE	OFELIO BALLESTEROS SOLIS	ANTONIA PONCE MARTINEZ	HONORATO MUÑOZ GUTIERREZ	CIRILO MUÑOZ OTERO
2) IXMIQUILPAN	2) ZACUALTIPAN DE ANGELES	70) TLAHUILTEPA	26) CERRO DEL AGUILA	1385	B1	ESCUELA PRIMARIA GENERAL GOLTRÁN AMADOR, CALLE SIN NOMBRE, SIN NÚMERO, LOCALIDAD CERRO DEL AGUILA, CÓDIGO POSTAL 43185, TLAHUILTEPA, HIDALGO, FRENTE A LA DELEGACIÓN MUNICIPAL.	GEORGINA MORALES PONCE	SAUL RIVERA VELAZQUEZ	GUDELIA DURAN MORALES	MARIA ISABEL SOLIS SOLIS	CARLOS PALACIOS PONCE	JUAN RIVERA HERNANDEZ	ELFEGO HERNANDEZ MUÑOZ	FLAVIO PONCE MARTINEZ	MA. FELIX HERNANDEZ PALACIOS
2) IXMIQUILPAN	2) ZACUALTIPAN DE ANGELES	70) TLAHUILTEPA	30) COYOCALE	1386	B1	ESCUELA PRIMARIA GENERAL SIMÓN BOLÍVAR, CALLE SIN NOMBRE, SIN NÚMERO, LOCALIDAD COYOCALE, CÓDIGO POSTAL 43175, TLAHUILTEPA, HIDALGO, A UN COSTADO DE LA TIENDA COMUNITARIA.	JIMENA MARTINEZ SOLIS	BRENDA AMADOR MORENO	LAURA ACOSTA MARTINEZ	MAURICIO CHAVEZ OCAMPO	RICARDO GARCIA BALTAZAR	MARCELINO CRUZ MARTINEZ	JESUS DELGADO ORTIZ	ABRAHAM FERRER BAUTISTA	ETHELVINA GARCIA MARTINEZ
2) IXMIQUILPAN	2) ZACUALTIPAN DE ANGELES	70) TLAHUILTEPA	72) SANTO DOMINGO	1387	B1	ANTIGUA ESCUELA PRIMARIA GENERAL LUCIANO MORALES, CALLE SIN NOMBRE, SIN NÚMERO, LOCALIDAD SANTO DOMINGO, CÓDIGO POSTAL 43180, TLAHUILTEPA, HIDALGO, FRENTE A LA CANCHA DE BASQUETBOL.	MARIA TRINIDAD CORDERO RAMIREZ	ALMA YANELI CRUZ CHAVEZ	BELEN MORALES MACIAS	OSCAR DANIEL RUBIO CHAVEZ	PALOMA CORDERO CABRERA	BEATRIZ FRANCO ZENIL	URBANA JUAREZ PAULINO	EMELIA GONZALEZ ORTEGA	J. CARMEN GUERRERO TREJO
2) IXMIQUILPAN	2) ZACUALTIPAN DE ANGELES	70) TLAHUILTEPA	2) ACAPA	1388	B1	ESCUELA PRIMARIA GENERAL EMILIANO ZAPATA, CALLE EMILIANO ZAPATA, NÚMERO 1, LOCALIDAD ACAPA, CÓDIGO POSTAL 43180, TLAHUILTEPA, HIDALGO, A 100 METROS DE LA PAPELERÍA.	GLORICEL CHAVEZ RANGEL	LUCIA DIAZ REYES	BERENICE NERI GUTIERREZ	ANA LAURA PALACIOS SOLIS	JOSEFINA HINOJOZA MENDEZ	ALMA DELIA PEREZ VELAZQUEZ	SIMON CAMPOY BELTRAN	MA. LUCILA CHAVEZ RANGEL	FABIOLA CHAVEZ CORDERO
2) IXMIQUILPAN	2) ZACUALTIPAN DE ANGELES	70) TLAHUILTEPA	2) ACAPA	1388	C1	ESCUELA PRIMARIA GENERAL EMILIANO ZAPATA, CALLE EMILIANO ZAPATA, NÚMERO 1, LOCALIDAD ACAPA, CÓDIGO POSTAL 43180, TLAHUILTEPA, HIDALGO, A 100 METROS DE LA PAPELERÍA.	MA. FELIX CRUZ HERNANDEZ	JOSE ENCARNACION CAMPOY RANGEL	ZAIRA LIZBETH OTERO MORALES	LEIDI ANA CHAVEZ TREJO	PERFECTO OTERO RANGEL	BASILIO BAUTISTA LOPEZ	JOSEFINA CHAVEZ CRUZ	BERONICA HERNANDEZ CHAVEZ	COLETA GOMEZ MARTINEZ

Ubicación e Integración de Mesas Directivas de Casillas (ENCARTE)

Estado: HIDALGO

Distrito Federal	Distrito Local	Municipio	Localidad	Sección	Casilla	Ubicación	Presidenta/e	1er. Secretaria/o	2do. Secretaria/o	1er. Escrutador	2do. Escrutador	3er. Escrutador	1er. Suplente	2do. Suplente	3er. Suplente
2) IXMIQUILPAN	2) ZACUALTIPAN DE ANGELES	70) TLAHUILTEPA	80) TLAXCANTITLA	1389	B1	AUDITORIO DE USOS MÚLTIPLES, CALLE PRINCIPAL, SIN NÚMERO, LOCALIDAD TLAXCANTITLA, CÓDIGO POSTAL 43186, TLAHUILTEPA, HIDALGO, FRENTE AL SALÓN DE USOS MÚLTIPLES DE LA ESCUELA PRIMARIA ENRIQUE C. REBSAMEN.	XOCHITLYUCATZIN HERNANDEZ ALEJANDRO	MARIA DEL ROCIO GOMEZ MEDINA	ERIKA CALIXTO VELAZQUEZ	ANTONIA CASTAÑÓN DOMINGUEZ	ANAI MARTINEZ CRUZ	ANASTACIA BARRERA GOMEZ	BACILIO CASTAÑÓN CRUZ	SULPICIO CRUZ GUTIERREZ	PASCUALA BARRERA MARTINEZ
2) IXMIQUILPAN	2) ZACUALTIPAN DE ANGELES	70) TLAHUILTEPA	3) AGUA DEL CUERVO	1390	B1	TECHUMBRE DE LA CANCHA DE BÁSQUETBOL DEL CONAFE JOSÉ MARÍA MORELOS Y PAVÓN, CALLE SIN NOMBRE, SIN NÚMERO, LOCALIDAD AGUA DEL CUERVO, CÓDIGO POSTAL 43183, TLAHUILTEPA, HIDALGO, A 100 METROS DE LA TIENDA COMUNITARIA DICONSA.	OLGA BARRERA SOLIS	BERNARDITA CHAVEZ CRUZ	BULFRANO CHAVEZ BARRERA	MATILDE CHAVEZ GARCIA	JOAQUINA CHAVEZ GUERRERO	JUAN GOMEZ SOLIS	FIDEL LOPEZ CHAVEZ	ALEJANDRA RUBIO VARGAS	MARIVEL LOPEZ BARRERA
2) IXMIQUILPAN	2) ZACUALTIPAN DE ANGELES	70) TLAHUILTEPA	67) SAN ANDRES MIRAFLORES	1391	B1	ESCUELA PRIMARIA GENERAL AMADO NERVO, CALLE SIN NOMBRE, SIN NÚMERO, LOCALIDAD SAN ANDRÉS MIRAFLORES, CÓDIGO POSTAL 43184, TLAHUILTEPA, HIDALGO, FRENTE A LA CANCHA DE BÁSQUETBOL.	MA. MAGDALENA CORNEJO QUIJANO	HUMBERTO GOMEZ GOMEZ	BENITO GOMEZ RAMIREZ	ARMANDO LOPEZ CHAVEZ	MARIA ALEJANDRA GOMEZ GOMEZ	OLGA LOPEZ BARRERA	ROSA MARIA HUERTA RIVAS	PROCORA GOMEZ MAYORGA	MA. DEL CARMEN GOMEZ OROPEZA
2) IXMIQUILPAN	2) ZACUALTIPAN DE ANGELES	70) TLAHUILTEPA	28) CHICHICAXTLA	1392	B1	ESCUELA PRIMARIA GENERAL GREGORIO TORRES QUINTERO, CALLE SIN NOMBRE, SIN NÚMERO, LOCALIDAD CHICHICAXTLA, CÓDIGO POSTAL 43187, TLAHUILTEPA, HIDALGO, FRENTE AL COMEDOR JACALOXO.	SABINA BENITEZ OCOTE	CIRILO VALENTIN CHAVEZ MORALES	JESSICA ANGELES MARTINEZ	JOSE LOPEZ MENDOZA	LUIS ALBERTO LOPEZ RIVERA	TOMAS LOPEZ MARQUEZ	TOMAS CHAVEZ ZAPATA	FIDEL GOMEZ DIAZ	SARA LOPEZ ROMERO
2) IXMIQUILPAN	2) ZACUALTIPAN DE ANGELES	70) TLAHUILTEPA	38) ITZTAMICHAPA	1393	B1	TECHUMBRE DE LA CANCHA DE BÁSQUETBOL DE LA ESCUELA PRIMARIA GENERAL ÁQUILES SERDÁN, CALLE SIN NOMBRE, SIN NÚMERO, LOCALIDAD ITZTAMICHAPA, CÓDIGO POSTAL 43183, TLAHUILTEPA, HIDALGO, FRENTE A LA DELEGACIÓN MUNICIPAL.	EVELIN CARDENAS LOPEZ	ELENA CHAVEZ ANGELES	SULEYMA PEREZ VELAZQUEZ	CLEMENTE CORREA ACOSTA	LUCIA GUERRERO FERRUZQUIA	ARMINDA GUERRERO GUERRERO	FLORENCIA HERNANDEZ RIVERA	JUAN MARTINEZ GONZALEZ	ROBERTO CHAVEZ GONZALEZ
2) IXMIQUILPAN	2) ZACUALTIPAN DE ANGELES	70) TLAHUILTEPA	40) LA LAGUNA	1394	B1	ESCUELA PRIMARIA GENERAL LICENCIADO BENITO JUÁREZ, CALLE SIN NOMBRE, SIN NÚMERO, LOCALIDAD LA LAGUNA, CÓDIGO POSTAL 43188, TLAHUILTEPA, HIDALGO, A UN COSTADO DEL CAMINO PRINCIPAL A CAMARONES.	JANETH CORTEZ ESPINOZA	DAVID BARRERA NAVA	HERIBERTO BARRERA NAVA	GUADALUPE CERVANTES ELIZALDE	JOSUE IMANOL CRUZ VARGAS	JAVIER ALONSO CHAVEZ BARRERA	MARIA DE LOURDES ESPINOZA CHAVEZ	MARTIN CERVANTES CHAVEZ	BONIFACIA CHAVEZ ANGELES
2) IXMIQUILPAN	1) ZIMAPAN	84) ZIMAPAN	1) ZIMAPAN	1644	B1	ESCUELA SECUNDARIA GENERAL FELIPE ÁNGELES, AVENIDA JORGE PREISSER, NÚMERO 75, COLONIA NUEVA REFORMA, CÓDIGO POSTAL 42338, ZIMAPÁN, HIDALGO, A 80 METROS DEL CUARTEL MILITAR.	GUILLERMO BENJAMIN BOIX TELLES	LORENA MARTINEZ MARTINEZ	CLAUDIA YESSICA CERVANTES TREJO	ABIGAIL FEDERICO GARCIA	SANDRA HERNANDEZ ROJO	LEONIDES LABRA TREJO	MARI CRUZ CERVANTES TREJO	DANIELA ISABEL HERNANDEZ SALMERON	EMETERIO CONTRERAS VEGA
2) IXMIQUILPAN	1) ZIMAPAN	84) ZIMAPAN	1) ZIMAPAN	1644	C1	ESCUELA SECUNDARIA GENERAL FELIPE ÁNGELES, AVENIDA JORGE PREISSER, NÚMERO 75, COLONIA NUEVA REFORMA, CÓDIGO POSTAL 42338, ZIMAPÁN, HIDALGO, A 80 METROS DEL CUARTEL MILITAR.	LEONOR FRANCO GONZALEZ	FABIOLA ANTONIO CARPIO	RAFAEL CRUZ HERNANDEZ	LINA MARIA HERNANDEZ BAUTISTA	ALICIA LOPEZ RUIZ	ARTURO ARTEAGA FUENTES	NAYELY GARCIA SANJUAN	CONSTANTINA HERNANDEZ TERESA	GONZALO MARTINEZ CABRERA
2) IXMIQUILPAN	1) ZIMAPAN	84) ZIMAPAN	1) ZIMAPAN	1644	C2	ESCUELA SECUNDARIA GENERAL FELIPE ÁNGELES, AVENIDA JORGE PREISSER, NÚMERO 75, COLONIA NUEVA REFORMA, CÓDIGO POSTAL 42338, ZIMAPÁN, HIDALGO, A 80 METROS DEL CUARTEL MILITAR.	MARIA GUADALUPE MARTINEZ GOMEZ	JOSE MANUEL DE ALBA LEON	VIRIDIANA DIAZ DELGADO	OSCAR HERNANDEZ RESENDIZ	ANDREA CRISTINA LORENZO RESENDIZ	MARIA ISABEL ARTEAGA FUENTES	BENJAMIN GONZALEZ MONTOYA	CASIMIRO APOLONIO CENILT	PATRICIA MARTINEZ TREJO
2) IXMIQUILPAN	1) ZIMAPAN	84) ZIMAPAN	1) ZIMAPAN	1645	B1	ESCUELA PRIMARIA GENERAL CLUB DE LEONES NÚMERO 2, AVENIDA PLOMO, NÚMERO 22, COLONIA LLANO NORTE, CÓDIGO POSTAL 42330, ZIMAPÁN, HIDALGO, ENTRE CALLE CENTENARIO Y CALLE CARLOS TOLEDANO.	ELIAS CORONA GARCIA	MERARY BUSTILLO BARRON	ROSALIA ESPINO TREJO	HAYLEN YELINEY GARCIA MORENO	MARLENE GARCIA PONCE	MANUEL CONTRERAS ERREGUIN	JOSE FERNANDO HERNANDEZ GONZALEZ	GABRIELA CRUZ FRANCO	VICTOR HERNANDEZ RIVERA

Ubicación e Integración de Mesas Directivas de Casillas (ENCARTE)

Estado: HIDALGO

Distrito Federal	Distrito Local	Municipio	Localidad	Sección	Casilla	Ubicación	Presidenta/e	1er. Secretaria/o	2do. Secretaria/o	1er. Escrutador	2do. Escrutador	3er. Escrutador	1er. Suplente	2do. Suplente	3er. Suplente
2) IXMIQUILPAN	1) ZIMAPAN	84) ZIMAPAN	1) ZIMAPAN	1645	C1	ESCUELA PRIMARIA GENERAL CLUB DE LEONES NÚMERO 2, AVENIDA PLOMO, NÚMERO 22, COLONIA LLANO NORTE, CÓDIGO POSTAL 42330, ZIMAPÁN, HIDALGO, ENTRE CALLE CENTENARIO Y CALLE CARLOS TOLEDANO.	YOSIMAR DELGADILLO NIETO	LUCIO CHAVEZ ELIZALDE	CRISTINA GARCIA GONZALEZ	VICTOR MANUEL HERNANDEZ MARTINEZ	FELICITAS AVILES ORTIZ	OLEGARIA GONZALEZ RAMIREZ	LETICIA ARTEAGA GUTIERREZ	VICTOR JOSE GUERRERO SANCHEZ	CELEDONIO GASPAR SALDIVAR
2) IXMIQUILPAN	1) ZIMAPAN	84) ZIMAPAN	1) ZIMAPAN	1646	B1	LADO OESTE DEL PARQUE EL SABINO, AVENIDA CENTENARIO, SIN NÚMERO, COLONIA CENTRO, CÓDIGO POSTAL 42330, ZIMAPÁN, HIDALGO, A UN COSTADO DE LA ENTRADA DEL PARQUE EL SABINO.	ELISA CHAVEZ MENDIETA	RICARDO GONZALEZ GONZALEZ	ELMER MONROY LABRA	GUADALUPE GOMEZ ALMARAZ	ANA LEYDI GARCIA TREJO	DIEGO ARMANDO MARTINEZ GONZALEZ	ELVIRA GONZALEZ QUINTERO	FREDY MARTINEZ GUERRERO	HERMELANDA CANTERA GONZALEZ
2) IXMIQUILPAN	1) ZIMAPAN	84) ZIMAPAN	1) ZIMAPAN	1646	C1	LADO OESTE DEL PARQUE EL SABINO, AVENIDA CENTENARIO, SIN NÚMERO, COLONIA CENTRO, CÓDIGO POSTAL 42330, ZIMAPÁN, HIDALGO, A UN COSTADO DE LA ENTRADA DEL PARQUE EL SABINO.	AURORA GARCIA MEDINA	MICHEL ALDAIR MARTINEZ TREJO	ERANDY PAOLA CRUZ GARCIA	ROBERTO GARCIA RESENDIZ	GLORIA LUCAS TREJO	LETICIA CHAVEZ CASTILLO	MARIA LUISA HERNANDEZ LOZANO	CESAR EDUARDO MARTINEZ RUBIO	SILVIA HERNANDEZ HERNANDEZ
2) IXMIQUILPAN	1) ZIMAPAN	84) ZIMAPAN	1) ZIMAPAN	1647	B1	ESCUELA PRIMARIA GENERAL CUITLÁHUAC, CALLE GENERAL ABUNDIO MARTÍNEZ, SIN NÚMERO, COLONIA LAS LIMAS, CÓDIGO POSTAL 42330, ZIMAPÁN, HIDALGO, A UN COSTADO DE LA DELEGACIÓN MUNICIPAL.	EVELIA LABRA RESENDIZ	HILDA CERVANTES RAMOS	LIZBETH AMAYRANI LABRA LABRA	DIANA ELIZABETH CELIS HERNANDEZ	ROCIO DAMASO ALVAREZ	MARCOS GONZALEZ ELIZALDE	HUMBERTO HERNANDEZ ROJO	BALBINA HERNANDEZ ZUNIGA	CASIMIRA MARTINEZ RESENDIZ
2) IXMIQUILPAN	1) ZIMAPAN	84) ZIMAPAN	1) ZIMAPAN	1647	C1	ESCUELA PRIMARIA GENERAL CUITLÁHUAC, CALLE GENERAL ABUNDIO MARTÍNEZ, SIN NÚMERO, COLONIA LAS LIMAS, CÓDIGO POSTAL 42330, ZIMAPÁN, HIDALGO, A UN COSTADO DE LA DELEGACIÓN MUNICIPAL.	EDSON ISRAEL CERVANTES MUÑOZ	GABRIELA GARCIA LABRA	DAVID ALONSO LABRA PEREZ	ROBERTO CHORA MARTINEZ	FELISA FRANCO CONTRERAS	LUCIA GONZALEZ RESENDIZ	ALEJANDRO HERNANDEZ TREJO	MA. JUANITA MARTINEZ MARTINEZ	MARISELA CABRERA RAMIREZ
2) IXMIQUILPAN	1) ZIMAPAN	84) ZIMAPAN	1) ZIMAPAN	1648	B1	CANCHAS MUNICIPALES DE VOLEIBOL, AVENIDA HEROICO COLEGIO MILITAR, SIN NÚMERO, COLONIA CENTRO, CÓDIGO POSTAL 42330, ZIMAPÁN, HIDALGO, A UN COSTADO DE LA BIBLIOTECA.	MIREYA CALDERON ROJO	ERENDIRA ARACELI HERNANDEZ FERRERA	ELIZABETH LABRA CORONA	OSCAR ROMAN GONZALEZ RANGEL	ROSA MARIA MEJIA CALDERON	MARIA ELIUD GUTIERREZ ANDRADE	JOSE LUIS HERNANDEZ RAMIREZ	ANTONIO MEJIA CALDERON	MARIANO GARCIA MENDOZA
2) IXMIQUILPAN	1) ZIMAPAN	84) ZIMAPAN	1) ZIMAPAN	1648	C1	CANCHAS MUNICIPALES DE VOLEIBOL, AVENIDA HEROICO COLEGIO MILITAR, SIN NÚMERO, COLONIA CENTRO, CÓDIGO POSTAL 42330, ZIMAPÁN, HIDALGO, A UN COSTADO DE LA BIBLIOTECA.	DAMARIS YAZMIN ZEPEDA ALVAREZ	BERNARDINO PEREZ ALVAREZ	BLANCA ESTELA LABRA VILLEDA	ENRIQUE LOPEZ GONZALEZ	ROBERTO CARLOS GARCIA GERARDO	EFRAIN GUTIERREZ TALAMANTES	JULIO CESAR HERNANDEZ RAMIREZ	IRVING AGUILAR BELTRAN	ALFONSO MEJIA CALDERON
2) IXMIQUILPAN	1) ZIMAPAN	84) ZIMAPAN	1) ZIMAPAN	1649	B1	ESCUELA PRIMARIA LICENCIADO ALFONSO CRAVIOTO, AVENIDA CONSTITUCIÓN, NÚMERO 1, COLONIA CENTRO, CÓDIGO POSTAL 42330, ZIMAPÁN, HIDALGO, FRENTE AL PARQUE MUNICIPAL.	GABRIELA ACEVEDO CRUZ	LEDIA NERIDA ESCORCIA GUTIERREZ	YELITZA HERNANDEZ FERRERA	TANIA LIZBETH CRUZ ROSALES	MONICA ELIZABETH ESCAMILLA REYES	BRENDA RUBI HERNANDEZ MARTINEZ	KARLA ITHZEL LIRA CARRILLO	BELEM LOPEZ ZUNIGA	VICTOR ACEVEDO CRUZ
2) IXMIQUILPAN	1) ZIMAPAN	84) ZIMAPAN	1) ZIMAPAN	1649	C1	ESCUELA PRIMARIA LICENCIADO ALFONSO CRAVIOTO, AVENIDA CONSTITUCIÓN, NÚMERO 1, COLONIA CENTRO, CÓDIGO POSTAL 42330, ZIMAPÁN, HIDALGO, FRENTE AL PARQUE MUNICIPAL.	ALFREDO CANTERA ESPINOZA	ROSALIA GOMEZ ROSAS	EFREN HERNANDEZ LABRA	MARIA DOLORES CHAVEZ OTERO	VIRIDIANA HERNANDEZ GARCIA	ALBERICA LEAL MORAN	ESCARLETH IRAIS LOPEZ TREJO	SEIDI FRANCO TREJO	LUCY NAYELY CRUZ FRANCO
2) IXMIQUILPAN	1) ZIMAPAN	84) ZIMAPAN	1) ZIMAPAN	1650	B1	SALÓN DE USOS MÚLTIPLES, PLAZUELA EL CALVARIO, SIN NÚMERO, COLONIA EL CALVARIO, CÓDIGO POSTAL 42330, ZIMAPÁN, HIDALGO, A 80 METROS DE LA DELEGACIÓN MUNICIPAL.	JUAN MANUEL VIZUETH ALVARADO	ANTONIO JORGE HERNANDEZ	JOSE MANUEL LEAL TREJO	ABIGAIL COCOM VEGA	ANA MARIA LANDY SANCHEZ	MAYRA MARTINEZ EVANGELISTA	AMALIA MARTINEZ MARTINEZ	CARLOS HERNANDEZ VEGA	AZUCENA MEDINA SANCHEZ

Ubicación e Integración de Mesas Directivas de Casillas (ENCARTE)

Estado: HIDALGO

Distrito Federal	Distrito Local	Municipio	Localidad	Sección	Casilla	Ubicación	Presidenta/e	1er. Secretaria/o	2do. Secretaria/o	1er. Escrutador	2do. Escrutador	3er. Escrutador	1er. Suplente	2do. Suplente	3er. Suplente
2) IXMIQUILPAN	1) ZIMAPAN	84) ZIMAPAN	1) ZIMAPAN	1650	C1	SALÓN DE USOS MÚLTIPLES, PLAZUELA EL CALVARIO, SIN NÚMERO, COLONIA EL CALVARIO, CÓDIGO POSTAL 42330, ZIMAPÁN, HIDALGO, A 80 METROS DE LA DELEGACIÓN MUNICIPAL.	ALBA IRIS ALEMAN RESENDIZ	IRIS JORGE HERNANDEZ	ISIDRO AGUILAR FRANCISCO	MILAGROS YARENI PEDRAZA TELLEZ	VIOLETA GONZALEZ ESTRADA	SOCORRO CONTRERAS CONTRERAS	DORALICIA MERCADO VILLEGAS	VICTOR CHAVEZ VILLEDA	MARIA DE LOURDES RAMIREZ FRANCO
2) IXMIQUILPAN	1) ZIMAPAN	84) ZIMAPAN	1) ZIMAPAN	1650	C2	SALÓN DE USOS MÚLTIPLES, PLAZUELA EL CALVARIO, SIN NÚMERO, COLONIA EL CALVARIO, CÓDIGO POSTAL 42330, ZIMAPÁN, HIDALGO, A 80 METROS DE LA DELEGACIÓN MUNICIPAL.	YULISSA FRANCO RAMIREZ	TERESA RAMIREZ TREJO	DEISY ALVARADO CONTRERAS	JUAN CARLOS GOMEZ CRUZ	GAMALIEL CANTERA RAMOS	CARLOS SINEL FRANCISCO RAMIREZ	ANA MARIA MUÑOZ SALVADOR	JULIA BAUTISTA OLIVARES	IVAN DE JESUS RAMIREZ GARCIA
2) IXMIQUILPAN	1) ZIMAPAN	84) ZIMAPAN	76) LAS VEGAS	1651	B1	ESCUELA PRIMARIA INDÍGENA LEOPOLDO BADILLO, CALLE SIN NOMBRE, SIN NÚMERO, LOCALIDAD LAS VEGAS, CÓDIGO POSTAL 42330, ZIMAPÁN, HIDALGO, A UN COSTADO DE LA CASA DE SALUD.	DEMETRIA GOMEZ RESENDIZ	GERMAN ANDRADE CERVANTES	PABLO GOMEZ MARTINEZ	ISRAEL LABRA RAMIREZ	MARIA LUISA CASAS OTERO	ANAHI MARTINEZ HERNANDEZ	ZENAIDA MARTINEZ OTERO	LUCINO MONROY MARTINEZ	ARTEMIO CERVANTES OTERO
2) IXMIQUILPAN	1) ZIMAPAN	84) ZIMAPAN	23) DURANGO	1653	B1	ESCUELA PRIMARIA GENERAL 18 DE MARZO, CALLE SIN NOMBRE, SIN NÚMERO, LOCALIDAD DURANGO, CÓDIGO POSTAL 42330, ZIMAPÁN, HIDALGO, A 10 METROS DE LA TELESECUNDARIA.	MARIA MUÑOZ LOPEZ	WILLIAN ROBERTO ILLAN ALVARADO	FABIOLA FRANCO ZUÑIGA	MARIA DEL ROSARIO HERNANDEZ RESENDIZ	JULIO CESAR MAQUEDA VARGAS	ADRIANA MENDOZA MARTINEZ	ORALIA MARTINEZ MACIAS	ASCENCION ACOSTA PEREZ	GLORIA FRANCO ORTIZ
2) IXMIQUILPAN	1) ZIMAPAN	84) ZIMAPAN	25) LA ENCARNACION	1654	B1	ESCUELA PRIMARIA GENERAL HÉROES DE CHAPULTEPEC, CALLE SIN NOMBRE, SIN NÚMERO, LOCALIDAD LA ENCARNACIÓN, CÓDIGO POSTAL 42330, ZIMAPÁN, HIDALGO, FRENTE AL JARDÍN DE NIÑOS.	DULCE KARINA GONZALEZ SALINAS	EMILIA GOMEZ VIZUETH	MARTIN GONZALEZ GONZALEZ	JOEL MARTINEZ RAMIREZ	DAVID ALBERTO DIAZ RAMIREZ	GUILLERMO HERNANDEZ RAMIREZ	CRISTAL CELESTE HERNANDEZ RESENDIZ	HERLINDA CORONA GONZALEZ	CELSA LORA TREJO
2) IXMIQUILPAN	1) ZIMAPAN	84) ZIMAPAN	14) EL COBRECITO	1655	B1	ESCUELA TELESECUNDARIA 722, CALLE SIN NOMBRE, SIN NÚMERO, LOCALIDAD EL COBRECITO, CÓDIGO POSTAL 42340, ZIMAPÁN, HIDALGO, A UN COSTADO DE LA CARRETERA FEDERAL MÉXICO LAREDO.	BRENDA HERNANDEZ RAMIREZ	DORA GONZALEZ ZUÑIGA	SANDIVEL HERNANDEZ HERNANDEZ	JOSE JUAN HERNANDEZ RAMIREZ	LILIA RAMIREZ HERNANDEZ	FILIBERTO FRANCO HERNANDEZ	OFELIA HERNANDEZ TREJO	ROGELIO HERNANDEZ GONZALEZ	CIRIACO ALFONSO HERNANDEZ TREJO
2) IXMIQUILPAN	1) ZIMAPAN	84) ZIMAPAN	30) JAGUEY COLORADO	1656	B1	ESCUELA PRIMARIA GENERAL MELCHOR OCAMPO, CALLE SIN NOMBRE, SIN NÚMERO, LOCALIDAD JAGÜEY COLORADO, CÓDIGO POSTAL 42440, ZIMAPÁN, HIDALGO, A 10 METROS DEL SALÓN DE USOS MÚLTIPLES.	GUILLERMO HERNANDEZ LABRA	XOCHITL BRITNEY CASTILLO GARCIA	MARISOL HERNANDEZ SAN JUAN	SILVIA BELTRAN HERNANDEZ	EULOGIO GARCIA RESENDIZ	MIREYA HERNANDEZ LABRA	GLORIA JUAREZ REYES	MARIA DEL PILAR BELTRAN ZUÑIGA	ALBINA HERNANDEZ LABRA
2) IXMIQUILPAN	1) ZIMAPAN	84) ZIMAPAN	2) LAS ADJUNTAS	1657	B1	ESCUELA PRIMARIA GENERAL ANTONIO VIRUEGAS, CALLE SIN NOMBRE, SIN NÚMERO, LOCALIDAD LAS ADJUNTAS, CÓDIGO POSTAL 42060, ZIMAPÁN, HIDALGO, FRENTE A LA CASA DE SALUD.	SALVADOR BENITEZ ROJO	ADELA LABRA RAMIREZ	LEONARDA PONCE CERVANTES	MARIA EMMA PONCE CERVANTES	CATARINO CONTRERAS BENITEZ	GABRIEL BENITEZ ROJO	ISIDRA CERVANTES HERNANDEZ	CIRILA ERREGUIN CHAVEZ	J. JUAN HERNANDEZ YAÑEZ
2) IXMIQUILPAN	1) ZIMAPAN	84) ZIMAPAN	37) LA MANZANA	1660	B1	ESCUELA PRIMARIA GENERAL NICOLÁS BRAVO, CALLE SIN NOMBRE, SIN NÚMERO, LOCALIDAD LA MANZANA, CÓDIGO POSTAL 42341, ZIMAPÁN, HIDALGO, A 200 METROS DE LAS CANCHAS DEPORTIVAS.	JOLETTE MELISA GONZALEZ RAMIREZ	BEATRIZ ADRIANA GONZALEZ GONZALEZ	SÁNDRA ISABEL GONZALEZ GONZALEZ	CELIA GONZALEZ RESENDIZ	EUSEBIO GONZALEZ ZUÑIGA	GEORGINA PEREZ RESENDIZ	MIRIAM GONZALEZ GONZALEZ	ADALINDA PEREZ GONZALEZ	RODRIGO GONZALEZ GONZALEZ
2) IXMIQUILPAN	1) ZIMAPAN	84) ZIMAPAN	22) DURAZNOS	1661	B1	ESCUELA PRIMARIA INDÍGENA GUILLERMO PRIETO, CALLE SIN NOMBRE, SIN NÚMERO, LOCALIDAD DURAZNOS, CÓDIGO POSTAL 42330, ZIMAPÁN, HIDALGO, A UN COSTADO DEL PREESCOLAR CARMEN SERDÁN.	LEONOR ALVARADO CORONA	VALENTE ISIDRO AMADOR PEREZ	LETICIA PEREZ TREJO	GRISELDA GARDUÑO GARDUÑO	YOLANDA GONZALEZ PEREZ	MARLEN GONZALEZ RESENDIZ	ANGEL DAVID HERNANDEZ ZUÑIGA	ADAMARY SARAHÍ LOPEZ RAMIREZ	ROCIO CHAVEZ RESENDIZ

Ubicación e Integración de Mesas Directivas de Casillas (ENCARTE)

Estado: HIDALGO

Distrito Federal	Distrito Local	Municipio	Localidad	Sección	Casilla	Ubicación	Presidenta/e	1er. Secretaria/o	2do. Secretaria/o	1er. Escrutador	2do. Escrutador	3er. Escrutador	1er. Suplente	2do. Suplente	3er. Suplente
2) IXMIQUILPAN	1) ZIMAPAN	84) ZIMAPAN	63) SAN JOSE DEL ORO	1662	B1	ESCUELA PRIMARIA GENERAL CRISTÓBAL COLÓN, CALLE SIN NOMBRE, SIN NÚMERO, LOCALIDAD SAN JOSÉ DEL ORO, CÓDIGO POSTAL 42330, ZIMAPÁN, HIDALGO, EN EL CENTRO DE LA LOCALIDAD.	ELIA GONZALEZ GARCIA	JUAN ROJO HERNANDEZ	CIRILA HERNANDEZ ABREU	YULIANA RAMIREZ ROJO	ROBERTO CASTAÑON GARCIA	NORMA GONZALEZ HERNANDEZ	JUAN SALINAS MARTINEZ	EDITH GONZALEZ HERNANDEZ	ARELY MORAN ROMERO
2) IXMIQUILPAN	1) ZIMAPAN	84) ZIMAPAN	35) MAGUEY VERDE	1663	B1	ESCUELA PRIMARIA RURAL ENRIQUE CONRADO REBSAMEN, CALLE SIN NOMBRE, SIN NÚMERO, LOCALIDAD MAGUEY VERDE, CÓDIGO POSTAL 42348, ZIMAPÁN, HIDALGO, A 50 METROS DE LA TELESECUNDARIA.	JOSE PEREZ ANGELES	DARITZI PEREZ ZUNIGA	MARIA LUISA CANTERA PEREZ	ROSA INES LARA REYES	ENEIDA MENDEZ MARCOS	CECILIA PONCE GONZALEZ	MIRIAM HERNANDEZ ZUNIGA	ANA LILIA HERNANDEZ RESENDIZ	JUAN JOSE ROMAN ZUNIGA MARTINEZ
2) IXMIQUILPAN	1) ZIMAPAN	84) ZIMAPAN	32) LOS LLANITOS	1664	B1	ESCUELA PRIMARIA GENERAL VICENTE GUERRERO, CALLE SIN NOMBRE, SIN NÚMERO, LOCALIDAD LOS LLANITOS, CÓDIGO POSTAL 42345, ZIMAPÁN, HIDALGO, A 200 METROS DE LA CANCHA DEPORTIVA.	MARIBEL LEAL MARTINEZ	DIANA LABRA VILLEDA	HEREYDIA MARTINEZ BRISEÑO	ROSA IZELA RAMIREZ BRISEÑO	BENITA TREJO GARCIA	PERFECTO GARCIA BRISEÑO	JOSELYN TREJO VILLEDA	JOSE PONCE RAMIREZ	ARACELI REYES SANCHEZ
2) IXMIQUILPAN	1) ZIMAPAN	84) ZIMAPAN	83) XODHE	1667	B1	ANTIGUAS INSTALACIONES DE LA ESCUELA PRIMARIA RURAL LÁZARO CÁRDENAS, CALLE SIN NOMBRE, SIN NÚMERO, LOCALIDAD XODHÉ, CÓDIGO POSTAL 42330, ZIMAPÁN, HIDALGO, A 50 METROS DE LA CLÍNICA DEL INSTITUTO MEXICANO DEL SEGURO SOCIAL.	YOSIMAR CHAVEZ NIETO	JAVIER MORENO CHAVEZ	CLOTILDE CHAVEZ NIETO	MARISOL HERNANDEZ RESENDIZ	ALEJANDRA LUGO OTERO	ALFONSA MARTINEZ CERVANTES	MARISELA NAVA CHAVEZ	RAUL SANCHEZ ARTEAGA	MARIA VICTORIA SANCHEZ ZUNIGA
2) IXMIQUILPAN	1) ZIMAPAN	84) ZIMAPAN	42) MORELOS	1668	B1	SALÓN DE USOS MÚLTIPLES, CALLE SIN NOMBRE, SIN NÚMERO, MANZANA CENTRO, LOCALIDAD MORELOS TRANCAS, CÓDIGO POSTAL 42345, ZIMAPÁN, HIDALGO, A 100 METROS DE LA CLÍNICA DEL INSTITUTO MEXICANO DEL SEGURO SOCIAL.	NERI AMADOR LEAL	MARIA DEL SOCORRO TREJO RAMIREZ	ELBA LEAL HERNANDEZ	LIZBETH CABRERA RAMIREZ	YAZMIN GONZALEZ ZUNIGA	PATRICIA HERNANDEZ CHAVEZ	ALEX ARTURO TREJO ZUNIGA	MARTHA LEAL ESPINDOLA	ADRIAN MARTINEZ ZUNIGA
2) IXMIQUILPAN	1) ZIMAPAN	84) ZIMAPAN	29) LOS GARABATOS	1669	B1	ESCUELA PRIMARIA GENERAL ADOLFO LÓPEZ MATEOS, CALLE SIN NOMBRE, SIN NÚMERO, LOCALIDAD LOS GARABATOS, CÓDIGO POSTAL 42330, ZIMAPÁN, HIDALGO, EN LA ENTRADA PRINCIPAL A LA LOCALIDAD.	DIANA LAURA CONTRERAS YAÑEZ	SARAI NATALIA CHAVEZ MARTINEZ	BEATRIZ ARTEAGA LABRA	IVAN ARTEAGA LABRA	MAYDALI LABRA MARTINEZ	ANTONIO LABRA LABRA	LUIS ARMANDO ARTEAGA CERVANTES	NEREO ARTEAGA LABRA	EULALIA HERNANDEZ TORRES
2) IXMIQUILPAN	1) ZIMAPAN	84) ZIMAPAN	50) PUERTO DEL ANGEL	1670	B1	ESCUELA PRIMARIA GENERAL CUAUHTÉMOC, CALLE SIN NOMBRE, SIN NÚMERO, LOCALIDAD PUERTO DEL ÁNGEL, CÓDIGO POSTAL 42330, ZIMAPÁN, HIDALGO, A UN COSTADO DEL PREESCOLAR.	GERARDO RAMIREZ FRANCISCO	CRISTIAN RAMIREZ HERNANDEZ	ELINA ORTIZ GARCIA	JOSE LAZARO RAMIREZ CABRERA	ALEJANDRA ARTEAGA RAMIREZ	ADRIANA CABRERA RAMIREZ	GLORIA LABRA PONCE	CASIMIRO MARTINEZ CABRERA	MARIA ISABEL MARTINEZ CABRERA
2) IXMIQUILPAN	1) ZIMAPAN	84) ZIMAPAN	41) MEZQUITE SEGUNDO	1673	B1	ESCUELA PRIMARIA INDÍGENA VENUSTIANO CARRANZA, CALLE SIN NOMBRE, SIN NÚMERO, LOCALIDAD MEZQUITE SEGUNDO, CÓDIGO POSTAL 42330, ZIMAPÁN, HIDALGO, A 50 METROS DEL PREESCOLAR.	EMILIA FRANCO FRANCO	ANSELMA RAMIREZ GONZALEZ	APOLONIA RAMIREZ TREJO	SANTA ARTEAGA FRANCO	JOSEFINA FRANCO CRUZ	MARIA CLEOFAS GONZALEZ MENDOZA	DOROTEA GONZALEZ VILLEDA	BRAULIA RANGEL TREJO	PASCUAL CHAVEZ TREJO
2) IXMIQUILPAN	1) ZIMAPAN	84) ZIMAPAN	78) VENUSTIANO CARRANZA (SAN PEDRO)	1675	B1	SALÓN DE USOS MÚLTIPLES, CALLE SIN NOMBRE, SIN NÚMERO, LOCALIDAD VENUSTIANO CARRANZA SAN PEDRO, CÓDIGO POSTAL 42330, ZIMAPÁN, HIDALGO, FRENTE A LA ESCUELA PRIMARIA LÁZARO CÁRDENAS.	DANIELA DEL RELLO TREJO	LUZ ELENA LEDEZMA CHAVEZ	ELIZBETH ARTEAGA PONCE	MARIA GUADALUPE MARTINEZ ARTEAGA	LETICIA MARTINEZ GARCIA	BENITA ANGELES GARCIA	MARIA GUADALUPE CONTRERAS JUAREZ	FELIPA MARTINEZ GUERRERO	ALBA MATEO ALARCÓN
2) IXMIQUILPAN	1) ZIMAPAN	84) ZIMAPAN	78) VENUSTIANO CARRANZA (SAN PEDRO)	1675	C1	SALÓN DE USOS MÚLTIPLES, CALLE SIN NOMBRE, SIN NÚMERO, LOCALIDAD VENUSTIANO CARRANZA SAN PEDRO, CÓDIGO POSTAL 42330, ZIMAPÁN, HIDALGO, FRENTE A LA ESCUELA PRIMARIA LÁZARO CÁRDENAS.	SUSANA LIZBETH DIAZ TREJO	NANCY BARRERA FRANCO	MIGUEL ANGEL BARRIOS ROMERO	SANTA ILDA MARTINEZ ELIZALDE	MARICRUZ MARTINEZ LABRA	ISMAEL ANGELES GARCIA	PATRICIA MARTINEZ GARNICA	VENANCIA MARTINEZ SANCHEZ	JUAN FRANCISCO GUERRERO ANGELES

Ubicación e Integración de Mesas Directivas de Casillas (ENCARTE)

Estado: HIDALGO

Distrito Federal	Distrito Local	Municipio	Localidad	Sección	Casilla	Ubicación	Presidenta/e	1er. Secretaria/o	2do. Secretaria/o	1er. Escrutador	2do. Escrutador	3er. Escrutador	1er. Suplente	2do. Suplente	3er. Suplente
2) IXMIQUILPAN	1) ZIMAPAN	84) ZIMAPAN	8) BENITO JUAREZ (DETZANI)	1676	B1	AUDITORIO SAN MIGUEL, CALLE SIN NOMBRE, SIN NÚMERO, LOCALIDAD BENITO JUÁREZ DETZANI, CÓDIGO POSTAL 42332, ZIMAPÁN, HIDALGO, EN EL CENTRO DE LA LOCALIDAD.	VERONICA CHAVEZ GUERRERO	VICTOR YAIR GARCIA MARTINEZ	KARINA CARAVANTES LOPEZ	BERTHA GARCIA RESENDIZ	JAIMEN RAMIREZ FRANCO	GRACIELA RAMIREZ RESENDIZ	HAZAEH HERNANDEZ BELTRAN	YONI CASTAÑON RAMIREZ	JESUS RANGEL RUBIO
2) IXMIQUILPAN	1) ZIMAPAN	84) ZIMAPAN	8) BENITO JUAREZ (DETZANI)	1676	C1	AUDITORIO SAN MIGUEL, CALLE SIN NOMBRE, SIN NÚMERO, LOCALIDAD BENITO JUÁREZ DETZANI, CÓDIGO POSTAL 42332, ZIMAPÁN, HIDALGO, EN EL CENTRO DE LA LOCALIDAD.	TOMASA RAMIREZ FRANCO	KEVIN RESENDIZ BARRERA	PATRICIA CELIZ MARTINEZ	YAHIR MARTINEZ MARTINEZ	RUPERTA RAMIREZ FRANCO	EUFRASIA RESENDIZ CONTRERAS	LETICIA CABRERA RESENDIZ	JUANA MARTINEZ BENITEZ	GLORIA ORTIZ LOPEZ
2) IXMIQUILPAN	1) ZIMAPAN	84) ZIMAPAN	33) LLANO NORTE	1678	B1	SALÓN DE USOS MÚLTIPLES CASA DEL AVIÓN, CALLE PISTA AÉREA, SIN NÚMERO, LOCALIDAD LLANO NORTE, CÓDIGO POSTAL 42330, ZIMAPÁN, HIDALGO, A UN COSTADO DE LA PISTA.	MARIELA SARAI GONZALEZ MARTINEZ	BLANCA VANESSA CHAVEZ HERNANDEZ	MAYRA MARTINEZ CONTRERAS	ARTURO ARTEAGA GARCIA	BRIGIDA FRANCO FRANCO	YENIFER HERRERA RAMIREZ	MARIA EUGENIA ARTEAGA GUTIERREZ	JUANA GRISELA ARMENTA ALCANTAR	KAREN YESENIA CABRERA RAMIREZ
2) IXMIQUILPAN	1) ZIMAPAN	84) ZIMAPAN	33) LLANO NORTE	1678	C1	SALÓN DE USOS MÚLTIPLES CASA DEL AVIÓN, CALLE PISTA AÉREA, SIN NÚMERO, LOCALIDAD LLANO NORTE, CÓDIGO POSTAL 42330, ZIMAPÁN, HIDALGO, A UN COSTADO DE LA PISTA.	NORMA ANGELICA LOPEZ PATRICIO	BAYRON JESUS CABRERA MARTINEZ	ANTONIA MARTINEZ CELIS	JOSE LUIS CABRERA RAMIREZ	GLORIA GARCIA ZUÑIGA	ALBERTA MARTINEZ GARCIA	AURORA JUAREZ SANCHEZ	JEIMY ADILEN ALVARADO HERNANDEZ	YURIDIA YOLETH GARCIA CABRERA
2) IXMIQUILPAN	1) ZIMAPAN	84) ZIMAPAN	33) LLANO NORTE	1678	C2	SALÓN DE USOS MÚLTIPLES CASA DEL AVIÓN, CALLE PISTA AÉREA, SIN NÚMERO, LOCALIDAD LLANO NORTE, CÓDIGO POSTAL 42330, ZIMAPÁN, HIDALGO, A UN COSTADO DE LA PISTA.	JOSELIN FRANCO FRANCO	ANA DENISE HERNANDEZ BAUTISTA	GREGORIO ARTEAGA FRANCO	ROSALIA CHAVEZ VILLEDA	JUANA IRIS GONZALEZ FRANCO	REYNA MARTINEZ GONZALEZ	BERNARDO MARTINEZ ARTEAGA	JUAN ARTEAGA FRANCO	ALBINO GARCIA ESPINO
2) IXMIQUILPAN	1) ZIMAPAN	84) ZIMAPAN	120) EL MUHI	1679	B1	PREESCOLAR EL TESORO DEL SABER, CALLE SIN NOMBRE, SIN NÚMERO, LOCALIDAD EL MUHI, CÓDIGO POSTAL 42344, ZIMAPÁN, HIDALGO, A 200 METROS DE LA CARRETERA DE SAN PEDRO ZIMAPÁN.	ALEJANDRO HERNANDEZ OLVERA	BRENDA GUADALUPE CRUZ ISIDORO	MARIA ESTELA GARCIA REYES	ERIKA PRISCILA HERNANDEZ ZENIL	ANAYELI FUENTES BRISEÑO	YURICXI ABIGAIL GARCIA TREJO	MARIA FELICITAS MARTINEZ GONZALEZ	MARIA YASMIN GARCIA TREJO	OMAR LARA PONCE
2) IXMIQUILPAN	1) ZIMAPAN	84) ZIMAPAN	43) XINDHO PRIMERO	1679	E1	ESCUELA PRIMARIA GENERAL ADOLFO ESPINOSA ÁNGELES, CALLE SIN NOMBRE, SIN NÚMERO, LOCALIDAD XINDHO PRIMERO, CÓDIGO POSTAL 42344, ZIMAPÁN, HIDALGO, FRENTE A LA CANCHA DE BASQUETBOL.	SHEYLA KARINA FUENTES ROQUE	MARIA DE LOS ANGELES CLEMENTE ALEJANDREZ	ROSALIA FRANCO GONZALEZ	YAZMIN GUTIERREZ TREJO	YALIT ITZEL HERNANDEZ TREJO	JOSE LUIS FUENTES CLEMENTE	PATRICIA GUERRERO ALARCON	FRANCISCA HERNANDEZ PEREZ	LETICIA LARA LEAL
2) IXMIQUILPAN	1) ZIMAPAN	84) ZIMAPAN	121) EL TULE	1679	E2	PREESCOLAR COMUNITARIO PLUTARCO ELÍAS CALLES, CALLE SIN NOMBRE, SIN NÚMERO, LOCALIDAD EL TULE, CÓDIGO POSTAL 42344, ZIMAPÁN, HIDALGO, A 200 METROS DE LA CASA DE SALUD.	MARIA ELENA GONZALEZ BARCENAS	ITZEL GARCIA BARCENAS	PAULINA BELTRAN CHAVEZ	BERNARDINA BIAY OTERO	VERONICA MARTINEZ MENDIETA	GILBERTO MARTINEZ XX	JAIME MORAN GONZALEZ	AGUSTINA FRANCO VILLEDA	BENITO LOZANO TREJO
2) IXMIQUILPAN	1) ZIMAPAN	84) ZIMAPAN	27) FRANCISCO I MADERO (GUADALUPE)	1680	B1	ESCUELA PRIMARIA RURAL GENERAL CELERINO TORRES, CALLE SIN NOMBRE, SIN NÚMERO, LOCALIDAD FRANCISCO I. MADERO GUADALUPE, CÓDIGO POSTAL 42345, ZIMAPÁN, HIDALGO, FRENTE A LA PLAZA PRINCIPAL.	BALBINA ALVARADO TREJO	KAREN LOPEZ RESENDIZ	PILAR VALERIA FUENTES ROMERO	VERONICA LOPEZ VAQUERO	ALONDRA REYES ZUÑIGA	ADELAIDA YURI ACOSTA HERNANDEZ	MARISOL LOPEZ MENDOZA	REYNA RAMIREZ CANTERA	MARISELA ROSALES CRUZ
2) IXMIQUILPAN	1) ZIMAPAN	84) ZIMAPAN	27) FRANCISCO I MADERO (GUADALUPE)	1680	C1	ESCUELA PRIMARIA RURAL GENERAL CELERINO TORRES, CALLE SIN NOMBRE, SIN NÚMERO, LOCALIDAD FRANCISCO I. MADERO GUADALUPE, CÓDIGO POSTAL 42345, ZIMAPÁN, HIDALGO, FRENTE A LA PLAZA PRINCIPAL.	LESLIE GOMEZ XX	AIDE ALEJANDRINA ROSALES RESENDIZ	EMELY TENORIO HERRERA	ROSA ISELA RAMIREZ CANTERA	MARIA GUADALUPE ROSALES MUÑOZ	CRISTINA BOJAY ALVARADO	JULIO LOPEZ PAZ	CATALINA RAMIREZ MARTINEZ	LEONORILDA CRUZ MUÑOZ

Ubicación e Integración de Mesas Directivas de Casillas (ENCARTE)

Estado: HIDALGO

Distrito Federal	Distrito Local	Municipio	Localidad	Sección	Casilla	Ubicación	Presidenta/e	1er. Secretaria/o	2do. Secretaria/o	1er. Escrutador	2do. Escrutador	3er. Escrutador	1er. Suplente	2do. Suplente	3er. Suplente
2) IXMIQUILPAN	1) ZIMAPAN	84) ZIMAPAN	71) TENGUEDHO	1681	B1	ANTIGUAS INSTALACIONES DE LA ESCUELA PRIMARIA IGNACIO MANUEL ALTAMIRANO, CALLE SIN NOMBRE, SIN NÚMERO, MANZANA CENTRO, LOCALIDAD TENGUEDHÓ, CÓDIGO POSTAL 42344, ZIMAPÁN, HIDALGO, A 20 METROS DEL CENTRO DE SALUD.	EULALIA ELIZALDE CASTAÑON	VERONICA GONZALEZ RAMOS	PAULA HERNANDEZ HERNANDEZ	ALFREDO LABRA TREJO	BERNARDINA LOPEZ ABREO	ROBERTO LORA LORA	EDUARDO LORA ROSALES	JORGE GONZALEZ MEDINA	MARCO ANTONIO LORA LORA
2) IXMIQUILPAN	1) ZIMAPAN	84) ZIMAPAN	58) EL SALITRE	1682	B1	ESCUELA PRIMARIA RURAL GENERAL RAFAEL RAMÍREZ, CARRETERA MÉXICO LAREDO, KILÓMETRO 115, LOCALIDAD EL SALTRE, CÓDIGO POSTAL 42344, ZIMAPÁN, HIDALGO, A 20 METROS DEL CENTRO DE SALUD.	CARLOS EDUARDO GONZALEZ FEDERICO	ARACELI MARTINEZ GONZALEZ	ARELY MARTINEZ MARTINEZ	HERNAN MARTINEZ BELTRAN	SARA CANTERA MARTINEZ	FRANCISCA HERNANDEZ HERNANDEZ	RAMIRO CHORA HERNANDEZ	MARINA HERNANDEZ ROLDAN	BENITO GARNICA XX
2) IXMIQUILPAN	1) ZIMAPAN	84) ZIMAPAN	48) PLUTARCO ELIAS CALLES (SANTIAGO)	1683	B1	ESCUELA PRIMARIA GENERAL MORELOS, CALLE SIN NOMBRE, SIN NÚMERO, LOCALIDAD PLUTARCO ELIAS CALLES SANTIAGO, CÓDIGO POSTAL 42344, ZIMAPÁN, HIDALGO, FRENTE AL KIOSCO.	JESSICA PAMELA LOPEZ TREJO	MARIA ISABEL ARROYO ACOSTA	VICTORIA YERALDIN GOMEZ SANCHEZ	HUGO MARTINEZ RAMIREZ	JOSE LUIS ESPINO MARTINEZ	PATRICIA MARTINEZ NAVA	ZABDIEL CRUZ CRUZ	EMILIO GARCIA CRUZ	BELEN GONZALEZ ACOSTA
2) IXMIQUILPAN	1) ZIMAPAN	84) ZIMAPAN	48) PLUTARCO ELIAS CALLES (SANTIAGO)	1683	C1	ESCUELA PRIMARIA GENERAL MORELOS, CALLE SIN NOMBRE, SIN NÚMERO, LOCALIDAD PLUTARCO ELIAS CALLES SANTIAGO, CÓDIGO POSTAL 42344, ZIMAPÁN, HIDALGO, FRENTE AL KIOSCO.	RAUL EUSTAQUIO MARTINEZ SANTANA	DANIELA FRANCO FRANCO	ARACELI HERNANDEZ SANCHEZ	FRANCISCO CHAVEZ TREJO	NOHEMI GARCIA REVILLAS	CHRISTOPHER ALDAIR CRUZ RODRIGUEZ	EVA ESPINO ENCARNACION	ADRIANA GARCIA ORTIZ	GLORIBELL LABRA MEDINA
2) IXMIQUILPAN	1) ZIMAPAN	84) ZIMAPAN	48) PLUTARCO ELIAS CALLES (SANTIAGO)	1683	C2	ESCUELA PRIMARIA GENERAL MORELOS, CALLE SIN NOMBRE, SIN NÚMERO, LOCALIDAD PLUTARCO ELIAS CALLES SANTIAGO, CÓDIGO POSTAL 42344, ZIMAPÁN, HIDALGO, FRENTE AL KIOSCO.	SARAI MARTINEZ ARROYO	MARCOS GARCIA CORDERO	JUDITH GUADALUPE HERNANDEZ SANCHEZ	NADIA SARETH CRUZ CERVANTES	JOSE ABEL MARROQUIN PEREZ	HERMELINDA ABREO GUILLERMO	GREGORIA GAINZAR SANCHEZ	PATRICIA GOMEZ CORONA	LUCINA LUNA FRANCO
2) IXMIQUILPAN	1) ZIMAPAN	84) ZIMAPAN	6) ALVARO OBREGON (TEMUTHE)	1684	B1	CANCHA TECHADA DE USOS MÚLTIPLES, CALLE SIN NOMBRE, SIN NÚMERO, MANZANA CENTRO, LOCALIDAD ÁLVARO OBREGÓN TEMUTHÉ, CÓDIGO POSTAL 42351, ZIMAPÁN, HIDALGO, A 30 METROS DEL SALÓN DE USOS MÚLTIPLES.	MARINA CHAVEZ ORTIZ	BLANCA YELIS ESPINO TREJO	CECILIA CHAVEZ VILLEDA	VICTOR MANUEL HERNANDEZ RIVERA	JOEL GERARDO ESPINO	CATALINA LOPEZ TREJO	ROSA MARIA GERARDO ALVAREZ	BENITA ARTEAGA RESENDIZ	BRAULIA CHAVEZ FRANCO
2) IXMIQUILPAN	1) ZIMAPAN	84) ZIMAPAN	6) ALVARO OBREGON (TEMUTHE)	1684	C1	CANCHA TECHADA DE USOS MÚLTIPLES, CALLE SIN NOMBRE, SIN NÚMERO, MANZANA CENTRO, LOCALIDAD ÁLVARO OBREGÓN TEMUTHÉ, CÓDIGO POSTAL 42351, ZIMAPÁN, HIDALGO, A 30 METROS DEL SALÓN DE USOS MÚLTIPLES.	ANAHI ESPINO ESPINO	PATRICIA CHAVEZ RESENDIZ	ANDRES ESPINO CARPIO	JENIFER MARTINEZ MENDIETA	FRANCISCO JAVIER HERNANDEZ ESPINO	BENITO GARCIA TREJO	RAMIRO LORA MENDIETA	SILVIA CANTERA ALVARADO	ENRIQUE LORA MENDIETA
2) IXMIQUILPAN	1) ZIMAPAN	84) ZIMAPAN	26) LA ESTANZUELA	1686	B1	ANTIGUAS INSTALACIONES DE LA ESCUELA PRIMARIA IGNACIO ZARAGOZA, CALLE SIN NOMBRE, SIN NÚMERO, LOCALIDAD LA ESTANZUELA, CÓDIGO POSTAL 42350, ZIMAPÁN, HIDALGO, FRENTE A LA CANCHA DE BÁSQUETBOL.	JULIO CESAR IBARRA RAMIREZ	YESENIA BARRERA LEAL	MAYLEN HERNANDEZ LEAL	FERNANDO PEREZ LOPEZ	CIRILO CHAVEZ RAMIREZ	VICTORIA PEREZ RESENDIZ	JUAN CARLOS BRINDIS PEREZ	DELFINA HERNANDEZ RESENDIZ	FELIPA CHAVEZ ARTEAGA
2) IXMIQUILPAN	1) ZIMAPAN	84) ZIMAPAN	17) SAN ANTONIO CUAUHTEMOC	1687	B1	ESCUELA PRIMARIA GENERAL MIGUEL HIDALGO, CALLE SIN NOMBRE, SIN NÚMERO, LOCALIDAD SAN ANTONIO CUAUHTEMOC, CÓDIGO POSTAL 42357, ZIMAPÁN, HIDALGO, A 150 METROS DEL JARDÍN DE NIÑOS GABILONDO SOLER.	SAYDA LOPEZ CHAVEZ	PATRICIA ARTEAGA FRANCISCO	MARIA INES CELIS CANTERA	TERESA CHAVEZ RAMIREZ	MARGARITA LOPEZ ALVARADO	PATRICIA MARTINEZ ALVAREZ	LUCIA CHAVEZ RESENDIZ	MANUEL CHAVEZ RESENDIZ	FILIBERTA HERNANDEZ TREJO
2) IXMIQUILPAN	1) ZIMAPAN	84) ZIMAPAN	82) XAJHA	1688	B1	ESCUELA PRIMARIA BILINGÜE IGNACIO ALLENDE, CALLE SIN NOMBRE, SIN NÚMERO, LOCALIDAD XAJHA, CÓDIGO POSTAL 42356, ZIMAPÁN, HIDALGO, PARTE POSTERIOR DE LA CLÍNICA.	BRAULIA FRANCO RESENDIZ	ERIKA ACEVEDO FRANCO	VERONICA CRUZ LABRA	VICENTA CRUZ LABRA	JOSEFINA CRUZ RAMIREZ	IRMA FRANCISCO RESENDIZ	GILBERTA FRANCO ACEVEDO	PATRICIA ARTEAGA FRANCISCO	PATRICIA ARTEAGA RESENDIZ

Ubicación e Integración de Mesas Directivas de Casillas (ENCARTE)

Estado: HIDALGO

Distrito Federal	Distrito Local	Municipio	Localidad	Sección	Casilla	Ubicación	Presidenta/e	1er. Secretaria/o	2do. Secretaria/o	1er. Escrutador	2do. Escrutador	3er. Escrutador	1er. Suplente	2do. Suplente	3er. Suplente
2) IXMIQUILPAN	1) ZIMAPAN	84) ZIMAPAN	87) YETHAY	1689	B1	ESCUELA PRIMARIA BILINGÜE LEYES DE REFORMA, CALLE SIN NOMBRE, SIN NÚMERO, LOCALIDAD YETHAY, CÓDIGO POSTAL 42330, ZIMAPÁN, HIDALGO, EN EL CENTRO DE LA LOCALIDAD.	RAUL BARRERA RESENDIZ	YESSICA RAMIREZ RANGEL	BRENDA BERENICE BARRERA RESENDIZ	ANDREA ALVAREZ CHAVEZ	YASMIN LABRA BARRERA	RUBEN BARRERA RAMIREZ	SIMON BARRERA RESENDIZ	MONICA CHAVEZ HERNANDEZ	ELIA RAMIREZ VEGA
2) IXMIQUILPAN	1) ZIMAPAN	84) ZIMAPAN	69) TATHI	1691	B1	ESCUELA PRIMARIA RURAL GENERAL LAURO AGUIRRE ESPINOSA, CALLE SIN NOMBRE, SIN NÚMERO, LOCALIDAD TATHI, CÓDIGO POSTAL 42330, ZIMAPÁN, HIDALGO, A 200 METROS DEL SALÓN DE USOS MÚLTIPLES.	ADRIANA MUÑOZ GARCIA	JOSELIN MARTINEZ MUÑOZ	ANETH MARTINEZ REYNOSO	ANTONIO MARTINEZ HERNANDEZ	MARTHA MARTINEZ LOPEZ	MARIA ELENA MARTINEZ MORAN	DAVID MARTINEZ CRUZ	ROBERTO MARTINEZ HERNANDEZ	MA. DE JESUS CHAVEZ RAMIREZ
2) IXMIQUILPAN	1) ZIMAPAN	84) ZIMAPAN	57) LA SABINA	1692	B1	SALÓN COMUNITARIO DE USOS MÚLTIPLES, CALLE SIN NOMBRE, SIN NÚMERO, LOCALIDAD LA SABINA, CÓDIGO POSTAL 42350, ZIMAPÁN, HIDALGO, EN EL CENTRO DE LA LOCALIDAD.	BRUNO ESPINO MARTINEZ	LISSET ESPINO ENCARNACION	JASON GAMADIEL RAMIREZ QUITERIO	MIGUEL RAMIREZ MORAN	ROSA ELVA AGUILAR ROQUE	JORGE ALVARADO TREJO	ANDRES BELTRAN MAQUEDA	SAUL BELTRAN MENDIETA	NORMA ELVA ESPINO ENCARNACION
2) IXMIQUILPAN	1) ZIMAPAN	84) ZIMAPAN	18) EL CUARTO	1693	B1	ESCUELA PRIMARIA RURAL GENERAL MANUEL ACOSTA, CALLE SIN NOMBRE, SIN NÚMERO, LOCALIDAD EL CUARTO, CÓDIGO POSTAL 42351, ZIMAPÁN, HIDALGO, A 100 METROS DE LA CASA DE SALUD.	VIOLETA PALOMA ACEVEDO AMADOR	MARIA ESTELA CRUZ BARRERA	YARI SANCHEZ TREJO	CATALINA REYNOSO TREJO	MARTA NOLASQUEZ RANGEL	ALBERTA REYNOSO TREJO	MARIA DEL ROSARIO CASTILLO VILLEDA	TEODORA CRUZ MARTINEZ	ADAN NOLASQUEZ CHAVEZ
2) IXMIQUILPAN	1) ZIMAPAN	84) ZIMAPAN	31) LAZARO CARDENAS (REMEDIOS)	1694	B1	AUDITORIO DE LA LOCALIDAD, CALLE SIN NOMBRE, SIN NÚMERO, LOCALIDAD LÁZARO CÁRDENAS REMEDIOS, CÓDIGO POSTAL 42351, ZIMAPÁN, HIDALGO, A 80 METROS DE LA ESCUELA PRIMARIA RURAL GENERAL BENITO JUÁREZ.	LIZBETH ALVARADO GARCIA	KEVIN ALOYS AGUILAR CANTERA	JOSEFINA ACOSTA TREJO	JANNETH MEDINA ISIDORO	ADRIANA ESPINO BELTRAN	JONATHAN MARTINEZ GRANADOS	ANGELICA MARIA AGUILAR VILLEDA	JOSE RODRIGO ESCOBILLA BUENA	CATALINA GONZALEZ RAMOS
2) IXMIQUILPAN	1) ZIMAPAN	84) ZIMAPAN	31) LAZARO CARDENAS (REMEDIOS)	1694	C1	AUDITORIO DE LA LOCALIDAD, CALLE SIN NOMBRE, SIN NÚMERO, LOCALIDAD LÁZARO CÁRDENAS REMEDIOS, CÓDIGO POSTAL 42351, ZIMAPÁN, HIDALGO, A 80 METROS DE LA ESCUELA PRIMARIA RURAL GENERAL BENITO JUÁREZ.	JOEL CANTERA GOMEZ	MARBELL GRUALVA SANDOVAL	CELIA HUIZACHE BELTRAN	HORACIO MUÑOZ MARTINEZ	JAVIERA GARCIA SABINO	ANABEL ACOSTA IGLESIAS	ANASTACIA BELTRAN MARTINEZ	PATRICIO GONZALEZ RAMIREZ	DIANA MARTINEZ DELGADO
2) IXMIQUILPAN	1) ZIMAPAN	84) ZIMAPAN	31) LAZARO CARDENAS (REMEDIOS)	1694	C2	AUDITORIO DE LA LOCALIDAD, CALLE SIN NOMBRE, SIN NÚMERO, LOCALIDAD LÁZARO CÁRDENAS REMEDIOS, CÓDIGO POSTAL 42351, ZIMAPÁN, HIDALGO, A 80 METROS DE LA ESCUELA PRIMARIA RURAL GENERAL BENITO JUÁREZ.	ROLANDO JESUS CANTERA ORTIZ	MARIA ISABEL CHAVEZ IGLESIAS	MARIA HERMENEGILDA MARTINEZ GARCIA	TEODORA ACOSTA ACOSTA	BENITO IGLESIAS LUCAS	ANA KARINA AGUILAR MARTINEZ	MIGUEL ANGEL CANTERA SANCHEZ	PEDRO GONZALEZ RAMIREZ	RUBEN CANTERA LORA
2) IXMIQUILPAN	1) ZIMAPAN	84) ZIMAPAN	3) EL AGUACATAL	1695	B1	ANTIGUAS INSTALACIONES DE LA ESCUELA PRIMARIA LICENCIADO BENITO JUÁREZ, CALLE SIN NOMBRE, SIN NÚMERO, MANZANA CENTRO, LOCALIDAD EL AGUACATAL, CÓDIGO POSTAL 42330, ZIMAPÁN, HIDALGO, A UN COSTADO DE LA CASA DE SALUD.	HIDALID MARTINEZ RODRIGUEZ	PATRICIA PEREZ MARTINEZ	MISAEEL ACEVEDO ESPINOZA	LUZ VIOLETA ACOSTA VILLEDA	SUSANA ESPINOZA GERARDO	LILIANA HERNANDEZ ACOSTA	CELESTINA LOPEZ TREJO	MICHAELA MARTINEZ ACOSTA	ALICIA MARTINEZ PEÑA
2) IXMIQUILPAN	1) ZIMAPAN	84) ZIMAPAN	28) FRANCISCO VILLA	1696	B1	ESCUELA PRIMARIA RURAL GENERAL ADOLFO ESPINOSA ÁNGELES, CALLE SIN NOMBRE, SIN NÚMERO, LOCALIDAD FRANCISCO VILLA, CÓDIGO POSTAL 42330, ZIMAPÁN, HIDALGO, A UN COSTADO DEL JARDÍN DE NIÑOS.	MARIA LUCERO ORTIZ RAMIREZ	JOSEFINA ACOSTA MARTINEZ	LUCINA ACOSTA MARTINEZ	ZENAIDA ACOSTA MARTINEZ	PAULA HERNANDEZ MARTINEZ	MIRIAM MENDOZA MARCIAL	RICARDO RAMIREZ HERNANDEZ	TOMASA RAMIREZ GARCIA	MARTHA LOPEZ HERNANDEZ
2) IXMIQUILPAN	1) ZIMAPAN	84) ZIMAPAN	74) TINTHE	1697	B1	ESCUELA PRIMARIA BILINGÜE FRANCISCO VILLA, CALLE SIN NOMBRE, SIN NÚMERO, LOCALIDAD TINTHÉ, CÓDIGO POSTAL 42330, ZIMAPÁN, HIDALGO, EN EL CENTRO DE LA LOCALIDAD.	DULCE ARELI BADILLO TORQUEMADA	ITZEL HERNANDEZ TREJO	YADIRA HERNANDEZ CARPIO	FELIPE ACEVEDO TREJO	ELSA YAZMIN CHAVEZ TREJO	JACOBO HERNANDEZ SANCHEZ	MARGARITA HERNANDEZ SANCHEZ	MARTHA MARTINEZ MORENO	RUBEN MARTINEZ RAMIREZ

Ubicación e Integración de Mesas Directivas de Casillas (ENCARTE)

Estado: HIDALGO

Distrito Federal	Distrito Local	Municipio	Localidad	Sección	Casilla	Ubicación	Presidenta/e	1er. Secretaria/o	2do. Secretaria/o	1er. Escrutador	2do. Escrutador	3er. Escrutador	1er. Suplente	2do. Suplente	3er. Suplente
2) IXMIQUILPAN	1) ZIMAPAN	84) ZIMAPAN	24) EMILIANO ZAPATA (TZIJAY)	1698	B1	SALÓN EJIDAL TZIJAY, CALLE SIN NOMBRE, SIN NÚMERO, MANZANA LAS PILAS, LOCALIDAD EMILIANO ZAPATA TZIJAY, CÓDIGO POSTAL 42354, ZIMAPÁN, HIDALGO, A UN COSTADO DE LA CASA DE SALUD.	OLIVIA RESENDIZ PEREZ	ROBERTO GUTIERREZ MARTINEZ	YESENIA MORAN TREJO	ALBERTO MORAN MARTINEZ	BENJAMIN CHAVEZ GUTIERREZ	ANGELICA MARTINEZ ROJO	HILARIO GUTIERREZ RESENDIZ	ANGELICO GUTIERREZ RESENDIZ	BONIFACIO GUTIERREZ RESENDIZ
2) IXMIQUILPAN	1) ZIMAPAN	84) ZIMAPAN	5) AGUAS BLANCAS	1699	B1	ESCUELA PRIMARIA RURAL GENERAL NARCISO MENDOZA. CALLE SIN NOMBRE, SIN NÚMERO, LOCALIDAD AGUAS BLANCAS, CÓDIGO POSTAL 42354, ZIMAPÁN, HIDALGO, A 20 METROS DEL COLEGIO DE BACHILLERES DEL ESTADO DE HIDALGO.	VICENTE RESENDIZ CHAVEZ	ROXANA CARPIO BELTRAN	JAQUELINE CHAVEZ RESENDIZ	GUADALUPE MILLAN VELETA	ELVIRA RAMIREZ LOPEZ	PAULINA CHAVEZ ZUÑIGA	EDITH RUBI COLIN CHAVEZ	JUAN MUÑOZ TREJO	JOSEFINA RAMIREZ VILLEDA
2) IXMIQUILPAN	1) ZIMAPAN	84) ZIMAPAN	66) EL SAUCILLO	1700	B1	ESCUELA PRIMARIA BILINGÜE MARIANO MATAMOROS, CALLE SIN NOMBRE, SIN NÚMERO, LOCALIDAD EL SAUCILLO, CÓDIGO POSTAL 42330, ZIMAPÁN, HIDALGO, A 100 METROS DEL PREESCOLAR GABILONDO SOLER.	LLUVIA IBET MUÑOZ RESENDIZ	MARISELA MARTINEZ MUÑOZ	ERIKA MARTINEZ EMILIO	BENITO MARTINEZ RAMIREZ	LETICIA MARTINEZ RAMIREZ	PEDRO CHAVEZ VILLEDA	AMELIA MAQUEDA VALENCIA	ROBERTO CHAVEZ MUÑOZ	GRICEL MUÑOZ MARTINEZ
2) IXMIQUILPAN	1) ZIMAPAN	84) ZIMAPAN	4) EL AGUACATITO	1701	B1	ESCUELA PRIMARIA BILINGÜE IGNACIO ZARAGOZA, CALLE SIN NOMBRE, SIN NÚMERO, LOCALIDAD EL AGUACATITO, CÓDIGO POSTAL 42330, ZIMAPÁN, HIDALGO, A 20 METROS DE LA CASA DE SALUD.	GABRIELA CHAVEZ ACEVEDO	JUANA IGNACIO HERNANDEZ	ANA MARIA NIETO SILVA	JONATHAN ESPINO TREJO	LUIS CARLOS ESPINO TREJO	JORGE ANTONIO GONZALEZ NIETO	LUIS DAVID HERNANDEZ ALVARADO	GUSTAVO ACEVEDO TREJO	JORGE ALBERTO GONZALEZ GONZALEZ
2) IXMIQUILPAN	1) ZIMAPAN	84) ZIMAPAN	85) XITHA PRIMERO	1702	B1	ESCUELA PRIMARIA RURAL GENERAL ADOLFO LÓPEZ MATEOS, CALLE SIN NOMBRE, SIN NÚMERO, LOCALIDAD XITHA PRIMERO, CÓDIGO POSTAL 42330, ZIMAPÁN, HIDALGO, A UN COSTADO DE LA TIENDA COMUNITARIA.	AXEL OMAR FUENTES LOPEZ	EDITH ALFONSO GONZALEZ	YANETH MARTINEZ GARCIA	CARLOS ALBERTO MARTINEZ MARTINEZ	ESMERALDA FERRERA RAMIREZ	FRANCISCA GONZALEZ ALVARADO	BENITO ALVARADO ORTIZ	ROXANA GUERRERO GONZALEZ	JUANA MARTINEZ ACEVEDO
2) IXMIQUILPAN	1) ZIMAPAN	84) ZIMAPAN	65) SANTA RITA	1703	B1	ESCUELA PRIMARIA INDÍGENA ADOLFO LÓPEZ MATEOS, CALLE SIN NOMBRE, SIN NÚMERO, LOCALIDAD SANTA RITA, CÓDIGO POSTAL 42330, ZIMAPÁN, HIDALGO, EN EL CENTRO DE LA LOCALIDAD.	ADELA BARRERA TORQUEMADA	DANIELA CANTERA CANTERA	LUIS ALBERTO CANTERA TORQUEMADA	BENITA GONZALEZ AGUILAR	MARIA EUGENIA AGUILAR HERNANDEZ	CECILIA CANTERA RAMOS	ENEDINA CANTERA RAMOS	MARIA CANTERA RAMOS	ALBERTO GONZALEZ LOPEZ
2) IXMIQUILPAN	1) ZIMAPAN	84) ZIMAPAN	52) PUERTO JUAREZ	1704	B1	ESCUELA PRIMARIA RURAL GENERAL DANIEL DELGADILLO, CALLE SIN NOMBRE, SIN NÚMERO, LOCALIDAD PUERTO JUÁREZ, CÓDIGO POSTAL 42330, ZIMAPÁN, HIDALGO, A UN COSTADO DEL CENTRO DE SALUD.	ELVIA BELTRAN VILLEDA	CECILIA GONZALEZ GONZALEZ	WENDY GONZALEZ BASILIO	DYSI ITZEL GONZALEZ GONZALEZ	ALICIA AGUILAR TREJO	MARCELINO ALONSO AGUILAR	TOMASA BAUTISTA CRUZ	REBECA CRUZ DIONICIO	PRESBITERO BASILIO DANIEL
2) IXMIQUILPAN	1) ZIMAPAN	84) ZIMAPAN	80) VICENTE GUERRERO (EL TABLON)	1706	B1	ESCUELA PRIMARIA RURAL GENERAL FRANCISCO I MADERO, CALLE SIN NOMBRE, SIN NÚMERO, LOCALIDAD VICENTE GUERRERO EL TABLÓN, CÓDIGO POSTAL 42354, ZIMAPÁN, HIDALGO, A 50 METROS DE LA CLÍNICA DEL INSTITUTO MEXICANO DEL SEGURO SOCIAL.	ALMA ROSA ACEVEDO TREJO	MARIA DE LOURDES MARTINEZ MARTINEZ	PEDRO CHAVEZ CHAVEZ	BENITO OCAMPO OLGUIN	ROSALIA RAMOS DE LA CRUZ	GENOVEVA RESENDIZ MARTINEZ	PACIANO OCAMPO CHAVEZ	NARCISA CHAVEZ XX	MANUEL RESENDIZ XX
2) IXMIQUILPAN	1) ZIMAPAN	84) ZIMAPAN	38) MEGUI	1707	B1	ESCUELA PRIMARIA BILINGÜE PRESIDENTE MANUEL ÁVILA CAMACHO, CALLE SIN NOMBRE, SIN NÚMERO, LOCALIDAD MEGÜI, CÓDIGO POSTAL 42353, ZIMAPÁN, HIDALGO, EN EL CENTRO DE LA LOCALIDAD.	MARICELA GONZALEZ GONZALEZ	LORENZO ALVARADO ALVARADO	KARINA DIONICIO MONROY	BENITA ALVARADO ALVARADO	FELISA BELTRAN RAMOS	EMILIA GONZALEZ BOJAY	JOEL GONZALEZ BOJAY	MARIBEL PEREZ BELTRAN	PETRA ALVARADO GONZALEZ
2) IXMIQUILPAN	1) ZIMAPAN	84) ZIMAPAN	92) LLANO BLANCO	1788	B1	PREESCOLAR CONSEJO NACIONAL DE FOMENTO EDUCATIVO, CALLE SIN NOMBRE, SIN NÚMERO, LOCALIDAD LLANO BLANCO, CÓDIGO POSTAL 42351, ZIMAPÁN, HIDALGO, A 150 METROS DE LA CARRETERA ZIMAPÁN REMEDIOS.	VICTORIANA MENDOZA GONZALEZ	VERONICA LOPEZ REYES	VICTOR MANUEL ORTIZ ARTEAGA	JOSE CHRISTOPHER DOMINGUEZ TREJO	YAMIR LEON MENDOZA	ROBERTO RAMIREZ GARCIA	TERESA GONZALEZ RESENDIZ	ANA MARIA ISIDORO REYNOSO	JULIA APARICIO GARCIA

Ubicación e Integración de Mesas Directivas de Casillas (ENCARTE)

Estado: HIDALGO

Distrito Federal	Distrito Local	Municipio	Localidad	Sección	Casilla	Ubicación	Presidenta/e	1er. Secretaria/o	2do. Secretaria/o	1er. Escrutador	2do. Escrutador	3er. Escrutador	1er. Suplente	2do. Suplente	3er. Suplente
2) IXMIQUILPAN	5) IXMIQUILPAN	30) IXMIQUILPAN	1) IXMIQUILPAN	1859	B1	COLEGIO ANGLO AMERICANO DE HIDALGO, AVENIDA PASEO DEL ROBLE, SIN NÚMERO, COLONIA LA REFORMA, CÓDIGO POSTAL 42300, IXMIQUILPAN, HIDALGO, JUNTO A LA PREPARATORIA LICENCIADO JESÚS ÁNGELES CONTRERAS.	MIRIAM ACO ESPINOSA	ADELA FUENTES CHAVEZ	CARLOS ALBERTO RANGEL MARTINEZ	AURORA NAZARETH MARTINEZ LOPEZ	JOSE RODRIGO GARCIA ARCADIO	CRUZ JANETH HERNANDEZ HERNANDEZ	BALBINA MENDOZA RAMIREZ	SILVIA MORALES TREJO	MARGARITA LABRA TREJO
2) IXMIQUILPAN	5) IXMIQUILPAN	30) IXMIQUILPAN	1) IXMIQUILPAN	1859	C1	COLEGIO ANGLO AMERICANO DE HIDALGO, AVENIDA PASEO DEL ROBLE, SIN NÚMERO, COLONIA LA REFORMA, CÓDIGO POSTAL 42300, IXMIQUILPAN, HIDALGO, JUNTO A LA PREPARATORIA LICENCIADO JESÚS ÁNGELES CONTRERAS.	MIRIAM IBETH AGUILAR FLORES	DENISSE GONZALEZ GUTIERREZ	RICARDO JIMENEZ CRUZ	MONTSERRAT MANZANO LEON	ANA KAREN GARCIA URBANO	MARLEN HERNANDEZ PEREZ	EMMANUEL MEZA FLORES	JOSE REYES CORONA BELTRAN	ROSA ISELA LEMUS VARGAS
2) IXMIQUILPAN	5) IXMIQUILPAN	30) IXMIQUILPAN	1) IXMIQUILPAN	1859	C2	COLEGIO ANGLO AMERICANO DE HIDALGO, AVENIDA PASEO DEL ROBLE, SIN NÚMERO, COLONIA LA REFORMA, CÓDIGO POSTAL 42300, IXMIQUILPAN, HIDALGO, JUNTO A LA PREPARATORIA LICENCIADO JESÚS ÁNGELES CONTRERAS.	JAVIER CERVANTES ROMERO	AXEL ALBERTO GUTIERREZ CRUZ	ISABEL MONTSERRAT FLORES TREJO	SOLEDAD CRUZ DAJUI	ROCIO HERNANDEZ CERRITOS	HERLINDA MARTINEZ LUGO	ANELY OLIVIA MORALES RAMIREZ	CRISANTA HERNANDEZ VILLEDA	SALOME ISMAEL LOPEZ URIBE
2) IXMIQUILPAN	5) IXMIQUILPAN	30) IXMIQUILPAN	1) IXMIQUILPAN	1860	B1	JARDÍN DE NIÑOS EL PRINCIPIO DEL SABER, CALLE LIBERTAD, SIN NÚMERO, BARRIO LA LOMA DEL ORO, CÓDIGO POSTAL 42305, IXMIQUILPAN, HIDALGO, A 50 METROS DE LA TIENDA TRES ESTRELLAS.	SALVADOR CHAVARRIA MARTINEZ	ERIKA GONZALEZ MARTINEZ	MELISSA FRANCO ANDRADE	MARIA DOLORES GOMEZ CONTRERAS	APOLONIO BAROLO GODINEZ	LIZBETH CHAVARRIA HERNANDEZ	JAVIER CORNEJO PEREZ	NICOLAS JIMENEZ CONCEPCION	BERNARDINA CRUZ HERNANDEZ
2) IXMIQUILPAN	5) IXMIQUILPAN	30) IXMIQUILPAN	1) IXMIQUILPAN	1860	C1	JARDÍN DE NIÑOS EL PRINCIPIO DEL SABER, CALLE LIBERTAD, SIN NÚMERO, BARRIO LA LOMA DEL ORO, CÓDIGO POSTAL 42305, IXMIQUILPAN, HIDALGO, A 50 METROS DE LA TIENDA TRES ESTRELLAS.	EDIEL NAZAETH GARCIA LOPEZ	LIZBETH HERNANDEZ SALAS	JUANITA HERNANDEZ HERNANDEZ	ANGEL DAVID HERNANDEZ GONZALEZ	ANTONIO BAROLO PEREZ	OLEGARIO CHAVERO ZAMUDIO	BARTOLO DIAZ XX	HUMBERTA JIMENEZ LUGO	OMAR FLORES RAMIREZ
2) IXMIQUILPAN	5) IXMIQUILPAN	30) IXMIQUILPAN	1) IXMIQUILPAN	1860	C2	JARDÍN DE NIÑOS EL PRINCIPIO DEL SABER, CALLE LIBERTAD, SIN NÚMERO, BARRIO LA LOMA DEL ORO, CÓDIGO POSTAL 42305, IXMIQUILPAN, HIDALGO, A 50 METROS DE LA TIENDA TRES ESTRELLAS.	FABIAN CHAVEZ OTERO	JOSE FRANCISCO ESCAMILLA CANUTO	JOSE MANUEL MARTINEZ FLORES	YOSELIN ACEVEDO MARTINEZ	MARICELA BAUTISTA AVILA	LIZBETH CORNEJO CABAÑAS	MARGARITA ESCAMILLA NICOLAS	HERIBERTA BAROLO PEREZ	DAVID LEON DOMINGUEZ
2) IXMIQUILPAN	5) IXMIQUILPAN	30) IXMIQUILPAN	103) EX HACIENDA DEBODHE	1861	B1	ESCUELA PRIMARIA MIGUEL HIDALGO, CALLE SIN NOMBRE, SIN NÚMERO, LOCALIDAD EX HACIENDA DEBODHE, CÓDIGO POSTAL 42325, IXMIQUILPAN, HIDALGO, A UN COSTADO DE LA DELEGACIÓN MUNICIPAL.	RODRIGO BALTAZAR ORO	ALVARO DEDHO HUERTA	BENJAMIN CERRO JAHUEY	LIZETH CERRO BAGUI	CRISTINA CERRO DEDHO	ANGELA CERRO CHARREZ	JUANA CERRO DEDHO	SIMPLICIO BALTAZAR CANJAY	DANIEL CERRO CHARREZ
2) IXMIQUILPAN	5) IXMIQUILPAN	30) IXMIQUILPAN	17) CAPULA	1862	B1	ESCUELA PRIMARIA BILINGÜE MARCELINO DÁVALOS, CALLE SIN NOMBRE, SIN NÚMERO, LOCALIDAD CAPULA, CÓDIGO POSTAL 42300, IXMIQUILPAN, HIDALGO, FRENTE A LA DELEGACIÓN MUNICIPAL.	PEDRO CERRO DE LA CRUZ	CAROLINA CERRO DEDHO	MARTINA BOXTHA JAHUEY	CARMEN CERRO HUERTA	VALERIA CRUZ PEREZ	TORIBIO DEDHO PEREZ	VIRGINIA JAHUEY PALMA	ALBERTO CAPULA VARGAS	ALEJANDRO CLEMENTE PAREDES
2) IXMIQUILPAN	5) IXMIQUILPAN	30) IXMIQUILPAN	17) CAPULA	1862	C1	ESCUELA PRIMARIA BILINGÜE MARCELINO DÁVALOS, CALLE SIN NOMBRE, SIN NÚMERO, LOCALIDAD CAPULA, CÓDIGO POSTAL 42300, IXMIQUILPAN, HIDALGO, FRENTE A LA DELEGACIÓN MUNICIPAL.	ROSA ISELA CAPULA CAPULA	CAROLINA HUERTA CERRO	ROSALINDA CERRO HERNANDEZ	YENNIFER RODRIGUEZ HUERTA	VENANCIO DAÑU BAGUI	ANGELICA JAHUEY MARTIN	PATRICIA LUCAS PEÑA	BENITO CERRO TEPETATE	ELENA HUERTA DEDHO
2) IXMIQUILPAN	5) IXMIQUILPAN	30) IXMIQUILPAN	50) JAGUEY CAPULA	1862	E1	ESCUELA PRIMARIA BILINGÜE BENITO JUÁREZ, CALLE SIN NOMBRE, SIN NÚMERO, LOCALIDAD JAGUEY CAPULA, CÓDIGO POSTAL 42300, IXMIQUILPAN, HIDALGO, A UN COSTADO DEL AUDITORIO DE LA LOCALIDAD.	LEONEL ANGELES JAHUEY	MARIA BUSTAMANTE PEREZ	JOSE ALFREDO ANGELES PEREZ	GREGORIO HERNANDEZ ANGELES	IGNACIO HERNANDEZ ANGELES	RAMON JAHUEY BAGUI	SALVADOR JAHUEY HERNANDEZ	ISMAEL CANJAY CAPULA	GUMECINDA JAHUEY HERNANDEZ

Ubicación e Integración de Mesas Directivas de Casillas (ENCARTE)

Estado: HIDALGO

Distrito Federal	Distrito Local	Municipio	Localidad	Sección	Casilla	Ubicación	Presidenta/e	1er. Secretaria/o	2do. Secretaria/o	1er. Escrutador	2do. Escrutador	3er. Escrutador	1er. Suplente	2do. Suplente	3er. Suplente
2) IXMIQUILPAN	5) IXMIQUILPAN	30) IXMIQUILPAN	113) LA HUERTA CAPULA	1863	B1	SALA DE REUNIONES DE LA DELEGACIÓN MUNICIPAL, CALLE SIN NOMBRE, SIN NÚMERO, LOCALIDAD LA HUERTA CAPULA, CÓDIGO POSTAL 42300, IXMIQUILPAN, HIDALGO, A UN COSTADO DE LA ESCUELA PRIMARIA BILINGÜE LICENCIADO ADOLFO LÓPEZ MATEOS.	LUIS DAVID DEDHO MEZQUITE	ALEJANDRO BAGUI PEREZ	JORGE HUERTA DEDHO	TERESA CRUZ FRANCISCO	BERENICE HERNANDEZ GODINEZ	MARTHA HERNANDEZ GODINEZ	MARTHA HERNANDEZ MEZQUITE	FEDERICO HERNANDEZ TEPETATE	PASCASIO HUERTA CANJAY
2) IXMIQUILPAN	5) IXMIQUILPAN	30) IXMIQUILPAN	6) BANGANDHO	1864	B1	ESCUELA PRIMARIA LÁZARO CÁRDENAS, CALLE SIN NOMBRE, SIN NÚMERO, LOCALIDAD BANGANDHO, CÓDIGO POSTAL 42300, IXMIQUILPAN, HIDALGO, A UN COSTADO DE LA DELEGACIÓN MUNICIPAL.	JENNIFER CAMPANILLA JAHUEY	JUAN CAZUELA CAMPANILLA	HUMBERTO CAZUELA PAZ	CATALINA DURAZNO JAHUEY	ALEJANDRA GARCIA BOTHO	EMETERIO DURAZNO VALENCIA	JORGE GARCIA CERRO	ANDRES JAHUEY CORONA	SOTERO DURAZNO GODINEZ
2) IXMIQUILPAN	5) IXMIQUILPAN	30) IXMIQUILPAN	6) BANGANDHO	1864	C1	ESCUELA PRIMARIA LÁZARO CÁRDENAS, CALLE SIN NOMBRE, SIN NÚMERO, LOCALIDAD BANGANDHO, CÓDIGO POSTAL 42300, IXMIQUILPAN, HIDALGO, A UN COSTADO DE LA DELEGACIÓN MUNICIPAL.	ITZEL IVETTE CATALAN MARTINEZ	JUAN JAHUEY MONTOYA	EDGAR DAMIAN NOPAL	CRISOFORO DURAZNO JAHUEY	CUTBERTO GARCIA HERNANDEZ	ADRIAN CORONA DAMIAN	CLISERIO GARCIA MONTOYA	SIXTA ACOSTA VAQUERO	ELDA DURAZNO ROQUE
3) ACTOPAN	8) ACTOPAN	3) ACTOPAN	1) ACTOPAN	34	B1	ESCUELA TELESECUNDARIA NÚMERO 442, CALLE NORTE 8, SIN NÚMERO, FRACCIONAMIENTO EFRÉN REBOLLEDO, CÓDIGO POSTAL 42510, ACTOPAN, HIDALGO, A UN COSTADO DE LA SUPERVISIÓN ESCOLAR.	SANTOS CANDIDO AGUILAR ISLAS	VICENTA BLANCAS OLGUIN	DULCE MIROSLAVA GARNICA LUGO	JUAN LUGO ALAMILLA	GERARDO BADILLO MALDONADO	ADELINA HERNANDEZ GUERRERO	GREGORIO CALVA AZPEITIA	JUDITH SOCORRO GOMEZ SOTO	CONSTANTINO CRISOSTOMO ORDÓÑEZ
3) ACTOPAN	8) ACTOPAN	3) ACTOPAN	1) ACTOPAN	34	C1	ESCUELA TELESECUNDARIA NÚMERO 442, CALLE NORTE 8, SIN NÚMERO, FRACCIONAMIENTO EFRÉN REBOLLEDO, CÓDIGO POSTAL 42510, ACTOPAN, HIDALGO, A UN COSTADO DE LA SUPERVISIÓN ESCOLAR.	BERTIN CRUZ HERNANDEZ	EMILIANO CHARLOT RUBIO	NORMA ANGELICA GUZMAN GARCIA	DIEGO ALDANA PEREZ	CAROLINA CERON GARCIA	BRANDON ALEXIS HERNANDEZ HERNANDEZ	ENRIQUE CHAVARRIA AGUILAR	CATALINA GUZMAN AGUILAR	MA. FELIX CRUZ SANTIAGO
3) ACTOPAN	8) ACTOPAN	3) ACTOPAN	1) ACTOPAN	34	C2	ESCUELA TELESECUNDARIA NÚMERO 442, CALLE NORTE 8, SIN NÚMERO, FRACCIONAMIENTO EFRÉN REBOLLEDO, CÓDIGO POSTAL 42510, ACTOPAN, HIDALGO, A UN COSTADO DE LA SUPERVISIÓN ESCOLAR.	JULIAN JIMENEZ GOMEZ	BERENICE CHAVARRIA ROSAS	TOMAS HERNANDEZ ALFARO	PABLO HERNANDEZ VILLANUEVA	MARIA INES FONSECA SOBREVILLA	MERARI HERNANDEZ JIMENEZ	ERIKA CONTRERAS CRUZ	ALEJANDRO GUZMAN ISLAS	VICTOR HERNANDEZ ESCALANTE
3) ACTOPAN	8) ACTOPAN	3) ACTOPAN	1) ACTOPAN	34	C3	ESCUELA TELESECUNDARIA NÚMERO 442, CALLE NORTE 8, SIN NÚMERO, FRACCIONAMIENTO EFRÉN REBOLLEDO, CÓDIGO POSTAL 42510, ACTOPAN, HIDALGO, A UN COSTADO DE LA SUPERVISIÓN ESCOLAR.	PATRICIA AGUILAR VERA	RAQUEL CRUZ CELIS	MARCELA DOLORES HERNANDEZ GIL	VANESSA CARRASCO CERVANTES	EMMANUEL GARCIA GARCIA	BERNARDA ISABEL HERNANDEZ MAYORGA	MACARIA CRUZ TOLENTINO	HEIDI HERNANDEZ ESPINOSA	MACARIO HERNANDEZ TREJO
3) ACTOPAN	8) ACTOPAN	3) ACTOPAN	1) ACTOPAN	34	C4	ESCUELA TELESECUNDARIA NÚMERO 442, CALLE NORTE 8, SIN NÚMERO, FRACCIONAMIENTO EFRÉN REBOLLEDO, CÓDIGO POSTAL 42510, ACTOPAN, HIDALGO, A UN COSTADO DE LA SUPERVISIÓN ESCOLAR.	ENRIQUE ALVAREZ CASTELAN	JOSE ALBERTO CRUZ CERON	MATILDE HERNANDEZ GOMEZ	DELFINA AGUILAR GACHUZ	PRUDENCIO GARNICA HERNANDEZ	RAUL AQUILINO LOPEZ HERNANDEZ	ALBERTA ESCAMILLA BARRERA	ROSALIO HERNANDEZ NUÑEZ	MARIA LOPEZ XX
3) ACTOPAN	8) ACTOPAN	3) ACTOPAN	1) ACTOPAN	34	C5	ESCUELA TELESECUNDARIA NÚMERO 442, CALLE NORTE 8, SIN NÚMERO, FRACCIONAMIENTO EFRÉN REBOLLEDO, CÓDIGO POSTAL 42510, ACTOPAN, HIDALGO, A UN COSTADO DE LA SUPERVISIÓN ESCOLAR.	BLAS ANGEL ANGELES MACIEL	ANA FUENTES ROJO	M. ISABEL HERNANDEZ LOPEZ	EVELIN ALAMILLA CERON	GUILLERMO GOMEZ HERNANDEZ	HUGO ALBERTO LOZANO ALVITER	FEDERICO GARCIA QUINTANILLA	JOSE ANTONIO LONGORIA GUZMAN	VIRGILIA GOMEZ ACOSTA
3) ACTOPAN	8) ACTOPAN	3) ACTOPAN	1) ACTOPAN	34	C6	ESCUELA TELESECUNDARIA NÚMERO 442, CALLE NORTE 8, SIN NÚMERO, FRACCIONAMIENTO EFRÉN REBOLLEDO, CÓDIGO POSTAL 42510, ACTOPAN, HIDALGO, A UN COSTADO DE LA SUPERVISIÓN ESCOLAR.	DIANA CRISTINA BAUTISTA JIMENEZ	ANGELICA GARCIA QUINTANILLA	JUAN ANTONIO HERVERT LEON	MA. DOLORES ARELLANO MONTECINOS	DIEGO ALBERTO HERNANDEZ GARCIA	JUVENTINA BAUTISTA HERNANDEZ	JUAN GOMEZ GUZMAN	ELPIDIO AGUILAR REYES	GUDELIA HERNANDEZ MENDOZA

Ubicación e Integración de Mesas Directivas de Casillas (ENCARTE)

Estado: HIDALGO

Distrito Federal	Distrito Local	Municipio	Localidad	Sección	Casilla	Ubicación	Presidenta/e	1er. Secretaria/o	2do. Secretaria/o	1er. Escrutador	2do. Escrutador	3er. Escrutador	1er. Suplente	2do. Suplente	3er. Suplente
3) ACTOPAN	8) ACTOPAN	3) ACTOPAN	1) ACTOPAN	35	B1	JARDÍN DE NIÑOS MAÑÚTZI, CALLE CORREGIDORA, NÚMERO 216, COLONIA GUADALUPE, CÓDIGO POSTAL 42523, ACTOPAN, HIDALGO, ENTRE CALLE ALUMINIO Y CALLE FRESNO.	XIADANI MADAH ACOSTA BAZAN	ADALDY CASTILLO SANTANDER	ZURI CESAI ACOSTA BAZAN	DANIEL DE JESUS CAMPERO	ELISA ALDANA CAMARGO	ALEXIS RODRIGO HERNANDEZ TELLEZ	LUIS HERNANDEZ GONZALEZ	GABRIEL CRUZ JIMENEZ	ANAID GONZALEZ PORTILLO
3) ACTOPAN	8) ACTOPAN	3) ACTOPAN	1) ACTOPAN	35	C1	JARDÍN DE NIÑOS MAÑÚTZI, CALLE CORREGIDORA, NÚMERO 216, COLONIA GUADALUPE, CÓDIGO POSTAL 42523, ACTOPAN, HIDALGO, ENTRE CALLE ALUMINIO Y CALLE FRESNO.	MARIA GUADALUPE CALLEJAS MONROY	IRAIS CHAVEZ GUTIERREZ	CRISTIAN AXEL BARRERA FELIX	FELIPE GABRIEL MORAN	HAIKDE CASTILLO SANTANDER	ISA CRISTINA HERNANDEZ TELLEZ	ESMERALDA CERON AGUILAR	BENITA DE LA LUZ LOPEZ	ARIEL HERNANDEZ PORTILLO
3) ACTOPAN	8) ACTOPAN	3) ACTOPAN	1) ACTOPAN	35	C2	JARDÍN DE NIÑOS MAÑÚTZI, CALLE CORREGIDORA, NÚMERO 216, COLONIA GUADALUPE, CÓDIGO POSTAL 42523, ACTOPAN, HIDALGO, ENTRE CALLE ALUMINIO Y CALLE FRESNO.	EDREY AZAEEL CAMPERO CRUZ	ARIANNA HILARIO JIMENEZ	LESLEY DE JESUS ANGELES	JARED UZIEL CAMPERO CRUZ	ARACELI GÓMEZ NOPAL	ALBERTO HILARIO HERNANDEZ	MARISOL CORTES ACOSTA	MARIA DE LOS ANGELES ESCAMILLA FLORES	MARIA DE LA LUZ CRUZ FLORES
3) ACTOPAN	8) ACTOPAN	3) ACTOPAN	1) ACTOPAN	35	E1	CENTRO DE ESTUDIOS PREPARATORIA HEBERLEIN, CALLE MELCHOR OCAMPO, NÚMERO 212, COLONIA LOS OLIVOS, CÓDIGO POSTAL 42510, ACTOPAN, HIDALGO, A UN COSTADO DE AVIGRUPU.	SANDRA ANGELES GUERRERO	YESICA MARGARITA DIAZ MORENO	YESSICA HERNANDEZ GODINEZ	RUFINA REYES VIVEROS	MARIA GUADALUPE CANALES SANCHEZ	GABRIELA MONTES ZAPATA	JUANA GUILLERMINA LOPEZ HERNANDEZ	VANESA PEREZ GARCIA	GUDELIA PEREZ MEJIA
3) ACTOPAN	8) ACTOPAN	3) ACTOPAN	1) ACTOPAN	35	E1C1	CENTRO DE ESTUDIOS PREPARATORIA HEBERLEIN, CALLE MELCHOR OCAMPO, NÚMERO 212, COLONIA LOS OLIVOS, CÓDIGO POSTAL 42510, ACTOPAN, HIDALGO, A UN COSTADO DE AVIGRUPU.	SERGIO DE LA PEÑA ESCOBAR	ALEJANDRINA CERON PARTIDA	LOURDES JIMENEZ REYES	LIZET VIANEY ROCHA ESPARZA	PATRICIA LOZANO LUGO	ANA LIDIA QUITERIO GUZMAN	ALBA MARIA MERA GONZALEZ	ANASTASIA GUZMAN CRUZ	BALBINA RIVERA SALAS
3) ACTOPAN	8) ACTOPAN	3) ACTOPAN	1) ACTOPAN	36	B1	CECYTEH PLANTEL ACTOPAN, CALLE ORIENTE, NÚMERO 44, COLONIA FUNDICIÓN ALTA, CÓDIGO POSTAL 42524, ACTOPAN, HIDALGO, ENTRE AMPLIACIÓN CALLE JAVIER MINA Y CALLE NORTE.	ROGER AGUSTIN HERNANDEZ CHAVARRIA	YESICA ACOSTA MORAN	VERONICA ARRIETA HERNANDEZ	JOSE SEBASTIAN CHAVARRIA GOMEZ	ELIZABETH ALVAREZ LOPEZ	ALONDRA NAYLEN CALVA ACOSTA	MARIA DEL CARMEN BAUTISTA SOTO	PAULA DE LA ROSA ALVAREZ	GLORIA BAUTISTA IBARRA
3) ACTOPAN	8) ACTOPAN	3) ACTOPAN	1) ACTOPAN	36	C1	CECYTEH PLANTEL ACTOPAN, CALLE ORIENTE, NÚMERO 44, COLONIA FUNDICIÓN ALTA, CÓDIGO POSTAL 42524, ACTOPAN, HIDALGO, ENTRE AMPLIACIÓN CALLE JAVIER MINA Y CALLE NORTE.	JESUS ALEXIS ACOSTA BAUTISTA	JUAN ALBERTO ARRAZOLA BARRERA	YESSICA BAUTISTA CALLEJAS	LESLY MONSERRAT CRUZ CALVA	LEONOR GARCIA GOMEZ	GEOBANI HERNANDEZ JIMENEZ	MARTA GARCIA GONZALEZ	DULCE JOCELYN GOMEZ MARTINEZ	IRMA CANTERA ROMERO
3) ACTOPAN	8) ACTOPAN	3) ACTOPAN	1) ACTOPAN	37	B1	CENTRO DE DESARROLLO COMUNITARIO LA FLORESTA, CALLE GENARO GUZMÁN MAYER, SIN NÚMERO, COLONIA LA FLORESTA, CÓDIGO POSTAL 42503, ACTOPAN, HIDALGO, ENTRE CALLE GUILLERMO PRIETO Y CALLE CERRADA DE CORREGIDORA.	DANIELA OLGUIN MEJIA	ISRAEL CRUZ CAMARGO	IVONNE GONZALEZ SANTIAGO	KELLY GODINEZ SEGOVIA	FLOR DE MARIA CANO FLORES	ALONDRA GUZMAN CRUZ	MARIANA MONTSERRAT LARA ORTA	ELICEO ANGELES GONZALEZ	ADELA HERNANDEZ PORTILLO
3) ACTOPAN	8) ACTOPAN	3) ACTOPAN	1) ACTOPAN	37	C1	CENTRO DE DESARROLLO COMUNITARIO LA FLORESTA, CALLE GENARO GUZMÁN MAYER, SIN NÚMERO, COLONIA LA FLORESTA, CÓDIGO POSTAL 42503, ACTOPAN, HIDALGO, ENTRE CALLE GUILLERMO PRIETO Y CALLE CERRADA DE CORREGIDORA.	ADRIANA BARRERA PEREZ	CARLOS ENRIQUE ESPINO GARCIA	JOAN HERNANDEZ CAMPERO	HUGO CAMARGO RAMIREZ	PATRICIA VILLAGRAN MONTEL	ANAYELLI HERNANDEZ LOPEZ	MARIA ISABEL LOPEZ ALMAZAN	MARIA DE LA PAZ CERVANTES CASTILLO	NARCIZA BARRERA BELTRAN
3) ACTOPAN	8) ACTOPAN	3) ACTOPAN	1) ACTOPAN	37	C2	CENTRO DE DESARROLLO COMUNITARIO LA FLORESTA, CALLE GENARO GUZMÁN MAYER, SIN NÚMERO, COLONIA LA FLORESTA, CÓDIGO POSTAL 42503, ACTOPAN, HIDALGO, ENTRE CALLE GUILLERMO PRIETO Y CALLE CERRADA DE CORREGIDORA.	SALMA ISABEL CORTES PEREZ	LORENA GODINEZ GALAN	JUAN CARLOS GABRIEL GUTIERREZ	MAYRA CAMARGO ZAMORANO	JUAN GODINEZ MONTER	YULISSA MARLEN ISLAS GUTIERREZ	JOHAN EDUARDO HERNANDEZ MONROY	PATRICIA HERNANDEZ BALTAZAR	VICENTA HERNANDEZ HERNANDEZ

Ubicación e Integración de Mesas Directivas de Casillas (ENCARTE)

Estado: HIDALGO

Distrito Federal	Distrito Local	Municipio	Localidad	Sección	Casilla	Ubicación	Presidenta/e	1er. Secretaria/o	2do. Secretaria/o	1er. Escrutador	2do. Escrutador	3er. Escrutador	1er. Suplente	2do. Suplente	3er. Suplente
3) ACTOPAN	8) ACTOPAN	3) ACTOPAN	1) ACTOPAN	38	B1	ESTACIONAMIENTO Y AUTOLAVADO FERRARI, CALLE ALLENDE, NÚMERO 11A, COLONIA CENTRO, CÓDIGO POSTAL 42500, ACTOPAN, HIDALGO, ENTRE CALLES EFRÉN REBOLLEDO Y MELCHOR OCAMPO.	SANDRA PAOLA ALDANA GUZMAN	RUTH SARAH GUERRERO TOVAR	ADRIANA ARANZAZU CIBRIAN GONZALEZ	LESLIE HERNANDEZ TELESFORO	JEAN CHRISTOPHE BERRY BENESTAN	PATRICIA HERNANDEZ CASTRO	MIRIAM JIMENEZ PAREDES	ALEJANDRA CASTILLO ORTEGA	MARIA ADELA GARCIA VEGA
3) ACTOPAN	8) ACTOPAN	3) ACTOPAN	1) ACTOPAN	38	C1	ESTACIONAMIENTO Y AUTOLAVADO FERRARI, CALLE ALLENDE, NÚMERO 11A, COLONIA CENTRO, CÓDIGO POSTAL 42500, ACTOPAN, HIDALGO, ENTRE CALLES EFRÉN REBOLLEDO Y MELCHOR OCAMPO.	CRISTIAN GARCIA BADILLO	ARIADNA ROCIO HERNANDEZ GODINEZ	RODRIGO HERNANDEZ MORENO	ADRIANA ANGELES VELAZQUEZ	ISAAC GUERRERO TOVAR	YURIDIA HERNANDEZ FLORES	JOSE LUIS JACOBO GONZALEZ	JAVIER CRUZ LOPEZ	GLORIA HERNANDEZ GARCIA
3) ACTOPAN	8) ACTOPAN	3) ACTOPAN	1) ACTOPAN	39	B1	JARDÍN DE NIÑOS GENERAL LÁZARO CÁRDENAS, CALLE INDEPENDENCIA, SIN NÚMERO, ESQUINA CON ALTAMIRANO, COLONIA OBRERA, CÓDIGO POSTAL 42505, ACTOPAN, HIDALGO, ENTRE CALLE ALTAMIRANO Y CALLE LÓPEZ RAYÓN.	KARLA MARISOL GUERRERO HERNANDEZ	IVONNE ANGELES FERNANDEZ	ARIADNA FUENTES CERON	REYNALDO CESAR GARCIA PORTILLO	ROSENDO HERNANDEZ PEREZ	ADRIANA ALVAREZ FLORES	DIANA LAURA CRUZ CERON	FRANCISCO CRUZ AGUILAR	PEDRO HERNANDEZ NIEVES
3) ACTOPAN	8) ACTOPAN	3) ACTOPAN	1) ACTOPAN	39	C1	JARDÍN DE NIÑOS GENERAL LÁZARO CÁRDENAS, CALLE INDEPENDENCIA, SIN NÚMERO, ESQUINA CON ALTAMIRANO, COLONIA OBRERA, CÓDIGO POSTAL 42505, ACTOPAN, HIDALGO, ENTRE CALLE ALTAMIRANO Y CALLE LÓPEZ RAYÓN.	SALOMON HERNANDEZ HERRERA	MARIAN ANGELES PEREZ	MONICA ALEJANDRA GARCIA LOPEZ	MARIA GUADALUPE HERNANDEZ ANGELES	LAYRON GUTIERREZ LUGO	SILVIA ARRAZOLA SANCHEZ	ESTRELLA ITZEL HERNANDEZ PAGOLA	ENRIQUETA GOMEZ PEÑA	AMPARO GARCIA HERNANDEZ
3) ACTOPAN	8) ACTOPAN	3) ACTOPAN	1) ACTOPAN	39	C2	JARDÍN DE NIÑOS GENERAL LÁZARO CÁRDENAS, CALLE INDEPENDENCIA, SIN NÚMERO, ESQUINA CON ALTAMIRANO, COLONIA OBRERA, CÓDIGO POSTAL 42505, ACTOPAN, HIDALGO, ENTRE CALLE ALTAMIRANO Y CALLE LÓPEZ RAYÓN.	CYNTHIA NOHEMI ALAMILLA MENDEZ	RAUL ESPINOZA MEDINA	PABLO CESAR GARCIA LUGO	FRANCISCA HERNANDEZ PEREZ	LIZBETH HERNANDEZ MENDIETA	CIRILA AZPEITIA OSORIO	VICTOR HERNANDEZ VILLAVERDE	LETICIA HERNANDEZ MONTOYA	BENITA HERNANDEZ PEREZ
3) ACTOPAN	8) ACTOPAN	3) ACTOPAN	1) ACTOPAN	40	B1	ESCUELA PRIMARIA EFRÉN REBOLLEDO, CALLEJÓN AQUILES SERDÁN, SIN NÚMERO, COLONIA OBRERA, CÓDIGO POSTAL 42505, ACTOPAN, HIDALGO, ENTRE CALLE EMILIANO ZAPATA Y CALLE ALTAMIRANO.	JOSEFINA GARCIA VILLEDA	LESLIE BLANCAS ACOSTA	TALIA CORONEL CONTRERAS	AMERICA LUGO LOPEZ	ARTURO HERNANDEZ ROSAS	LIDIA FRANCO MEJIA	RUPERTA HERNANDEZ TREJO	JOSE CRUZ HERNANDEZ	JUAN ANTONIO LOPEZ GARCIA
3) ACTOPAN	8) ACTOPAN	3) ACTOPAN	1) ACTOPAN	40	C1	ESCUELA PRIMARIA EFRÉN REBOLLEDO, CALLEJÓN AQUILES SERDÁN, SIN NÚMERO, COLONIA OBRERA, CÓDIGO POSTAL 42505, ACTOPAN, HIDALGO, ENTRE CALLE EMILIANO ZAPATA Y CALLE ALTAMIRANO.	SOCORRO ARTEAGA GUERRERO	ARELI VIRIDIANA BLANCAS CRUZ	PATRICIA GOMEZ CRUZ	FRANK CANDELARIO LUNA	XIMENA HERRERA SILVA	JAIME HERNANDEZ NUÑEZ	ALEJANDRO GUTIERREZ COPCA	ISMAEL GARCIA CRUZ	JUAN DE DIOS LUGO ROMERO
3) ACTOPAN	8) ACTOPAN	3) ACTOPAN	1) ACTOPAN	40	C2	ESCUELA PRIMARIA EFRÉN REBOLLEDO, CALLEJÓN AQUILES SERDÁN, SIN NÚMERO, COLONIA OBRERA, CÓDIGO POSTAL 42505, ACTOPAN, HIDALGO, ENTRE CALLE EMILIANO ZAPATA Y CALLE ALTAMIRANO.	JOSE ARMANDO BARRERA HERNANDEZ	BLANCA CERVANTES PEREZ	JUAN HERNANDEZ HERRERA	JOSE HERNANDEZ RAMIREZ	GLORIA ACOSTA OLVERA	NOHEMI HERNANDEZ REYES	JAVIER BALTAZAR TAPIA	JUAN GARCIA LOPEZ	MARIA AZUCENA CRUZ CAMARGO
3) ACTOPAN	8) ACTOPAN	3) ACTOPAN	1) ACTOPAN	41	B1	ESCUELA PRIMARIA IGNACIO MANUEL ALTAMIRANO, CALLE PROLONGACIÓN MORELOS, NÚMERO 230, LOCALIDAD POZO GRANDE, CÓDIGO POSTAL 42505, ACTOPAN, HIDALGO, A UN COSTADO DE LA SUBESTACIÓN DE LA COMISIÓN FEDERAL DE ELECTRICIDAD.	MITZY YAHIELI DEL ANGEL ALVAREZ	RICARDO MALO SANCHEZ	EMETERIO CABALLERO WENCESLAO	YOSELIN LOPEZ GARCIA	LUCRECIA MONTER SOTO	BENJAMIN DE LA CRUZ CRUZ	NORMA ANGELICA MENDEZ GASPAR	JUANA ISLAS PEREZ	DIMAS MONZALVO BARRERA
3) ACTOPAN	8) ACTOPAN	3) ACTOPAN	1) ACTOPAN	41	C1	ESCUELA PRIMARIA IGNACIO MANUEL ALTAMIRANO, CALLE PROLONGACIÓN MORELOS, NÚMERO 230, LOCALIDAD POZO GRANDE, CÓDIGO POSTAL 42505, ACTOPAN, HIDALGO, A UN COSTADO DE LA SUBESTACIÓN DE LA COMISIÓN FEDERAL DE ELECTRICIDAD.	ROSA ANA GASPAR ALAMILLA	LETICIA MOCTEZUMA ANGELES	YOLANDA CAMPERO TORRES	ISABEL PAOLA CALVA DIAZ	NOHEMI NAJERA MARTINEZ	MARIA LUISA HERNANDEZ GUZMAN	IRENE PERCASTEGUI NEGRON	ADRIANA LARIOS REBOLLEDO	OFELIA MORAN HERNANDEZ

Ubicación e Integración de Mesas Directivas de Casillas (ENCARTE)

Estado: HIDALGO

Distrito Federal	Distrito Local	Municipio	Localidad	Sección	Casilla	Ubicación	Presidenta/e	1er. Secretaria/o	2do. Secretaria/o	1er. Escrutador	2do. Escrutador	3er. Escrutador	1er. Suplente	2do. Suplente	3er. Suplente
3) ACTOPAN	8) ACTOPAN	3) ACTOPAN	1) ACTOPAN	41	C2	ESCUELA PRIMARIA IGNACIO MANUEL ALTAMIRANO, CALLE PROLONGACIÓN MORELOS, NÚMERO 230, LOCALIDAD POZO GRANDE, CÓDIGO POSTAL 42505, ACTOPAN, HIDALGO, A UN COSTADO DE LA SUBESTACIÓN DE LA COMISIÓN FEDERAL DE ELECTRICIDAD.	CUTBERTO UBALDO LOPEZ CRUZ	DANIEL MONDRAGON TOLENTINO	MARTHA CRUZ MENDOZA	ERICK MEJIA CAMARGO	NATALIA ANGELES MARTINEZ	CRISOFORO MEJIA GACHUZ	ROBERTO PEREZ CORTEZ	DOLORES QUINTANILLA PEREZ	MIREYA MENDOZA HERNANDEZ
3) ACTOPAN	8) ACTOPAN	3) ACTOPAN	1) ACTOPAN	42	B1	DOMICILIO PARTICULAR, CALLE RÍO BALSAS, NÚMERO 4, COLONIA POZO GRANDE, CÓDIGO POSTAL 42505, ACTOPAN, HIDALGO, FRENTE A AUTOLAVADO ACTOLUB.	MACARIA GALAN HERNANDEZ	NOHEMI CORTES SANCHEZ	BERENICE ISLAS ORTIZ	ANTONIO ALAMILLA CRUZ	MA. FELICITAS GARCIA LEON	DANA PAOLA LUGO HERNANDEZ	ISRAEL LOPEZ CALLEJAS	HORTENSIA GOMEZ SALAS	MARGARITA AGUILAR MARQUEZ
3) ACTOPAN	8) ACTOPAN	3) ACTOPAN	1) ACTOPAN	42	C1	DOMICILIO PARTICULAR, CALLE RÍO BALSAS, NÚMERO 4, COLONIA POZO GRANDE, CÓDIGO POSTAL 42505, ACTOPAN, HIDALGO, FRENTE A AUTOLAVADO ACTOLUB.	ARACELI JIMENEZ REYES	MARICELA DIAZ AGUILAR	JOSELIN JIMENEZ CORTES	ANA LILIA ALDANA MONTER	JOSE HERNANDEZ BADILLO	ALBERTO MARTINEZ ALTAMIRANO	VICTORINO GACHUZ XX	BENJAMIN LUGO HERNANDEZ	VILMA BELEN MARTINEZ QUINTANA
3) ACTOPAN	8) ACTOPAN	3) ACTOPAN	1) ACTOPAN	43	B1	CASA DEL MAESTRO JUBILADO Y PENSIONADO, CERRADA DE GONZÁLEZ ORTEGA, NÚMERO 4, COLONIA EL CERRITO, CÓDIGO POSTAL 42505, ACTOPAN, HIDALGO, ENTRE CALLE GONZÁLEZ ORTEGA Y NICOLÁS BRAVO.	ERIKA LUGO LOPEZ	FATIMA ALAMILLA LUGO	MARTIN CAMARGO HERNANDEZ	ELVIRA ESTEFANIA FLORES MARTINEZ	JOSE CARLOS GUZMAN OLVERA	NATALIA LUGO LOPEZ	IBON CORTES MARTINEZ	ELVIA GUTIERREZ PEREZ	GREGORIO HERNANDEZ OROPEZA
3) ACTOPAN	8) ACTOPAN	3) ACTOPAN	1) ACTOPAN	43	C1	CASA DEL MAESTRO JUBILADO Y PENSIONADO, CERRADA DE GONZÁLEZ ORTEGA, NÚMERO 4, COLONIA EL CERRITO, CÓDIGO POSTAL 42505, ACTOPAN, HIDALGO, ENTRE CALLE GONZÁLEZ ORTEGA Y NICOLÁS BRAVO.	ANDREA CORDOVA GOMEZ	JULIANA CALLEJAS TELLEZ	MARTHA ANGELICA CASTREJON MEZA	GLORIA GOMEZ LOZANO	LILIAN HERNANDEZ GUTIERREZ	PAULA ANGELES ALAMILLA	MARIO JARIB CRUZ PEREZ	SARA JIMENEZ RAVELO	NUNILA ESPINOSA LOPEZ
3) ACTOPAN	8) ACTOPAN	3) ACTOPAN	1) ACTOPAN	44	B1	PORTALES DE LA PRESIDENCIA MUNICIPAL, CALLE HIDALGO, NÚMERO 8, COLONIA CENTRO NORTE, CÓDIGO POSTAL 42500, ACTOPAN, HIDALGO, A UN COSTADO DEL CONVENTO.	GUILLERMO GALINDO LEON	MONSERRAT GACHUZ LOPEZ	ANA ISABEL JUSTO LUGO	OSCAR RENE MARTINEZ MORENO	GISELLE GARCIA HERNANDEZ	PATRICIA COLUNGA FUENTES	JORGE LEGORRETA AREVALOS	ALINE PINEDA HERNANDEZ	ENRIQUE OCAMPO ALDANA
3) ACTOPAN	8) ACTOPAN	3) ACTOPAN	1) ACTOPAN	44	C1	PORTALES DE LA PRESIDENCIA MUNICIPAL, CALLE HIDALGO, NÚMERO 8, COLONIA CENTRO NORTE, CÓDIGO POSTAL 42500, ACTOPAN, HIDALGO, A UN COSTADO DEL CONVENTO.	MARTIN MELO GODINEZ	GERARDO GOMEZ MARQUEZ	RODMY MARGOT LOPEZ VEGA	IOVANKA YOLOXOCHITL P. ANGELES MORENO	ARISBETH ALDANA REYES	LEON RENE GARCIA SANCHEZ	JOSE LUIS LUNA ORTEGA	ADAIR HERNANDEZ BAUTISTA	MARIA IRENE CASTAÑON GARCIA
3) ACTOPAN	8) ACTOPAN	3) ACTOPAN	1) ACTOPAN	44	C2	PORTALES DE LA PRESIDENCIA MUNICIPAL, CALLE HIDALGO, NÚMERO 8, COLONIA CENTRO NORTE, CÓDIGO POSTAL 42500, ACTOPAN, HIDALGO, A UN COSTADO DEL CONVENTO.	ALBERTO CARLOS ECHAVARRI AYALA	ARACELI HERNANDEZ PEREZ	MA. ESTHER MARTINEZ CRUZ	CARLOS URIEL PADILLA REYNA	MIGUEL MORENO PEREZ	GABRIELA HERNANDEZ ESPARZA	ALEJANDRA OLVERA GUZMAN	GREGORIO PABLO MARTINEZ LICONA	PAULA ACOSTA BAUTISTA
3) ACTOPAN	8) ACTOPAN	3) ACTOPAN	1) ACTOPAN	45	B1	ESCUELA PRIMARIA GENERAL CENTRO ESCOLAR 1940, CALLE LERDO DE TEJADA, NÚMERO 3, COLONIA CENTRO, CÓDIGO POSTAL 42500, ACTOPAN, HIDALGO, A UN COSTADO DE LA UNIDAD DEPORTIVA JESÚS LUZ MENESES.	MILCA GUZMAN VIEJO	LUIS ALBERTO GOMEZ CASTRO	JIMENA MONSERRAT LICONA HERNANDEZ	HERLINDO MOCTEZUMA GACHUZ	MARTHA YAZMIN CRUZ LIMON	JOSE LUIS MEJIA GACHUZ	GAEL CONTRERAS GUERRA	LUISA MARTINEZ RESENDIZ	LUIS HERNANDEZ ESPINOSA
3) ACTOPAN	8) ACTOPAN	3) ACTOPAN	1) ACTOPAN	45	C1	ESCUELA PRIMARIA GENERAL CENTRO ESCOLAR 1940, CALLE LERDO DE TEJADA, NÚMERO 3, COLONIA CENTRO, CÓDIGO POSTAL 42500, ACTOPAN, HIDALGO, A UN COSTADO DE LA UNIDAD DEPORTIVA JESÚS LUZ MENESES.	ADYLENE CHEIN CADENA	JOSE LUIS HERNANDEZ AGUILAR	AURELIO LUGO HERRERA	RICARDO ANTONIO ANGELES BALTAZAR	ARLET GONZALEZ VAZQUEZ	EDWIN JAVIER MEJIA VAZQUEZ	ZURISADAI ELIENAI MORENO TOVAR	CONSUELO ESPARZA ESPINOZA	PABLO HERNANDEZ OLVERA

Ubicación e Integración de Mesas Directivas de Casillas (ENCARTE)

Estado: HIDALGO

Distrito Federal	Distrito Local	Municipio	Localidad	Sección	Casilla	Ubicación	Presidenta/e	1er. Secretaria/o	2do. Secretaria/o	1er. Escrutador	2do. Escrutador	3er. Escrutador	1er. Suplente	2do. Suplente	3er. Suplente
3) ACTOPAN	8) ACTOPAN	3) ACTOPAN	1) ACTOPAN	46	B1	AUDITORIO DE LA ESCUELA SECUNDARIA GENERAL NÚMERO 1 MIGUEL HIDALGO, CALLE LERDO DE TEJADA, ESQUINA CON LICENCIADO VERDAD, SIN NÚMERO, COLONIA CENTRO SUR, CÓDIGO POSTAL 42505, ACTOPAN, HIDALGO, FRENTE AL HOTEL QUINTA RIVERA.	EUGENIA ANGELES PEREZ	ESTEFANIA GUTIERREZ MENDEZ	GABRIELA MARQUEZ VILLEDA	ALICIA ANAYA RAMIREZ	MARIA TERESA GARCIA MORENO	MARIA DEL ROCIO HUEBE MOCTEZUMA	OLGA LIDIA MEJIA BARRERA	VIOLETA OLVERA CRUZ	MARIA FELIX ARTEAGA MARTINEZ
3) ACTOPAN	8) ACTOPAN	3) ACTOPAN	1) ACTOPAN	46	C1	AUDITORIO DE LA ESCUELA SECUNDARIA GENERAL NÚMERO 1 MIGUEL HIDALGO, CALLE LERDO DE TEJADA, ESQUINA CON LICENCIADO VERDAD, SIN NÚMERO, COLONIA CENTRO SUR, CÓDIGO POSTAL 42505, ACTOPAN, HIDALGO, FRENTE AL HOTEL QUINTA RIVERA.	JAVIER ANGELES VILLEGAS	ITZEL ALEJANDRA HERNANDEZ CANO	KARELY BERTH HERNANDEZ REYES	MARIA CASTAÑON OROPEZA	MIGUEL GOMEZ TREJO	FATIMA LATORRE OLIVAREZ	JAZMIN YANIRA MEJIA MEJIA	PERLA NALLELI PANIAGUA CRUZ	ALEJANDRINA BAUTISTA SEGURA
3) ACTOPAN	8) ACTOPAN	3) ACTOPAN	1) ACTOPAN	46	C2	AUDITORIO DE LA ESCUELA SECUNDARIA GENERAL NÚMERO 1 MIGUEL HIDALGO, CALLE LERDO DE TEJADA, ESQUINA CON LICENCIADO VERDAD, SIN NÚMERO, COLONIA CENTRO SUR, CÓDIGO POSTAL 42505, ACTOPAN, HIDALGO, FRENTE AL HOTEL QUINTA RIVERA.	GLORIA ARELLANO ISLAS	VICTOR HERRERA PINEDA	GABRIELA MARTINEZ LUIS	JOCELYN HALEY CERON GUTIERREZ	ALISON LORETO HERNANDEZ FLORES	MITZI MAYOLA LOPEZ AGUILAR	EDGAR EZEQUIEL MEJIA MORENO	PALOMA DANIELA CALVA ROBLES	MARIA DEL CARMEN JARILLO CRUZ
3) ACTOPAN	8) ACTOPAN	3) ACTOPAN	1) ACTOPAN	46	S1	AUDITORIO DE LA ESCUELA SECUNDARIA GENERAL NÚMERO 1 MIGUEL HIDALGO, CALLE LICENCIADO VERDAD, SIN NÚMERO, COLONIA CENTRO SUR, CÓDIGO POSTAL 42505, ACTOPAN, HIDALGO, ENTRE AVENIDA 5 DE MAYO Y AVENIDA LERDO DE TEJADA.	ILIANA JANETH CERON DIAZ	OSCAR CORONA BELTRAN	CARLOS FRANCISCO ISLAS JARDINEZ	MARIA GUADALUPE MOCTEZUMA CRUZ	VERONICA ESPARZA CAMPOS	XOCHITL VICTORIA HERNANDEZ PEREZ	JOSE MARTINEZ LUGARDO	NAIDALY MENDOZA LAUREANO	MIREYA ARIAS LOPEZ
3) ACTOPAN	8) ACTOPAN	3) ACTOPAN	1) ACTOPAN	47	B1	ESCUELA PRIMARIA GENERAL FELIPE ÁNGELES, CALLE DOCTOR JOAQUÍN CRAVIOTO, NÚMERO 75, COLONIA LA ESTACIÓN, CÓDIGO POSTAL 42504, ACTOPAN, HIDALGO, CARRETERA HACIA LA LOCALIDAD EL HUAXTHO.	ELSA GARCIA MARTINEZ	GUADALUPE CRUZ LUGO	ANA LAURA HERNANDEZ GOMEZ	LUZ TOMASITA ISLAS PEÑA	PAULA LEON CALVA	CAROLINA LOZANO GARCIA	TOMAS BALTAZAR CABALLERO	ELENA HERRERA LOPEZ	MARIO CRUZ HERNANDEZ
3) ACTOPAN	8) ACTOPAN	3) ACTOPAN	1) ACTOPAN	47	C1	ESCUELA PRIMARIA GENERAL FELIPE ÁNGELES, CALLE DOCTOR JOAQUÍN CRAVIOTO, NÚMERO 75, COLONIA LA ESTACIÓN, CÓDIGO POSTAL 42504, ACTOPAN, HIDALGO, CARRETERA HACIA LA LOCALIDAD EL HUAXTHO.	EDITH CANTERA CABALLERO	CRISTAL CRUZ PEREZ	POMPEYA HERNANDEZ ZAMORA	AMALIA LARIOS XX	SARA LEON LOPEZ	JULIA CALLEJAS OLGUIN	SELENE CONTRERAS MOLINA	FREDY ISLAS PEREZ	ALEJANDRO LEON LOPEZ
3) ACTOPAN	8) ACTOPAN	3) ACTOPAN	16) LAS MECAS	48	B1	ESCUELA PRIMARIA GENERAL LÁZARO CÁRDENAS, CALLE SIN NOMBRE, SIN NÚMERO, LOCALIDAD LAS MECAS, CÓDIGO POSTAL 42608, ACTOPAN, HIDALGO, A UN COSTADO DE LA CANCHA DE BASKETBOL.	JESUS PEREZ PORTILLO	ANASTASIO ANGELES MONTER	GERARDO PEREZ GOMEZ	PATRICIA GARCIA PEREZ	ANTONIA GOMEZ PEREZ	MELITON GARCIA PEREZ	MAGDALENA PEREZ SALINAS	MARGARITA PEREZ MEJIA	JOEL PEREZ VAZQUEZ
3) ACTOPAN	8) ACTOPAN	3) ACTOPAN	24) SAUCILLO	49	B1	AUDITORIO DEL PUEBLO, CALLE SIN NOMBRE, SIN NÚMERO, LOCALIDAD SAUCILLO, CÓDIGO POSTAL 42608, ACTOPAN, HIDALGO, A UN COSTADO DE LA ESCUELA PRIMARIA BENITO JUÁREZ.	MARCOS ARTURO IBARRA CHAVARRIA	ANGELICA PEREZ VAZQUEZ	MARIA IBARRA CHAVARRIA	BALBINA MEJIA CHAVARRIA	ENRIQUE PEREZ PEREZ	ELFEGO CHAVARRIA BAUTISTA	LUISA GOMEZ CIPRIANO	VICTORIA PEREZ CHAVARRIA	ROSA PORTILLO CHAVARRIA
3) ACTOPAN	8) ACTOPAN	3) ACTOPAN	21) PLOMOSAS	51	B1	AUDITORIO DEL PUEBLO, CALLE SIN NOMBRE, SIN NÚMERO, LOCALIDAD PLOMOSAS, CÓDIGO POSTAL 42608, ACTOPAN, HIDALGO, A UN COSTADO DE LA TECHUMBRE DE LA CANCHA DE USOS MÚLTIPLES DE LA LOCALIDAD.	YOLANDA CHAVARRIA HERNANDEZ	FRANCISCA CHAVARRIA MORENO	FILEMON HERNANDEZ HERNANDEZ	HERLINDA GALARZA CHAVARRIA	JOSEFINA GALARZA SIERRA	CONSTANTINO HERNANDEZ MENDOZA	ANASTACIO GALARZA AVILA	ABRAHAM HERNANDEZ MENDOZA	MARIO HERNANDEZ MENDOZA
3) ACTOPAN	8) ACTOPAN	3) ACTOPAN	4) BOXAXNI	52	B1	ESCUELA PRIMARIA RURAL ADOLFO ESPINOSA ÁNGELES, CALLE SIN NOMBRE, SIN NÚMERO, LOCALIDAD BOXAXNI, CÓDIGO POSTAL 42603, ACTOPAN, HIDALGO, FRENTE A LA CANCHA DE BASKETBOL.	JOSSIELINE ITHZELTH ESCAMILLA TEJEDA	TERESA ALAMILLA VEGA	ANAHI BETANCOURT HERNANDEZ	VALERIA GOMEZ GOMEZ	YAQUELIN GUTIERREZ TEJEDA	ADRIANA HERNANDEZ MEJIA	MARCOS ESCAMILLA PORTILLO	AGRANELY GACHUZ SOTO	JUAN GUTIERREZ HERNANDEZ

Ubicación e Integración de Mesas Directivas de Casillas (ENCARTE)

Estado: HIDALGO

Distrito Federal	Distrito Local	Municipio	Localidad	Sección	Casilla	Ubicación	Presidenta/e	1er. Secretaria/o	2do. Secretaria/o	1er. Escrutador	2do. Escrutador	3er. Escrutador	1er. Suplente	2do. Suplente	3er. Suplente
3) ACTOPAN	8) ACTOPAN	3) ACTOPAN	4) BOXAXNI	52	C1	ESCUELA PRIMARIA RURAL ADOLFO ESPINOSA ÁNGELES, CALLE SIN NOMBRE, SIN NÚMERO, LOCALIDAD BOXAXNI, CÓDIGO POSTAL 42603, ACTOPAN, HIDALGO, FRENTE A LA CANCHA DE BÁSQUETBOL.	JOSE MANUEL ACOSTA GARCIA	MA. ISABEL AZPEITIA SANCHEZ	ORLANDO JOSUE ESPINOSA REYES	CRISTHIAN IVAN HERNANDEZ MEJIA	JOSE ABRAHAM ESCAMILLA REYES	BENITO ESCAMILLA HERNANDEZ	MARISOL ESTEBAN MARTINEZ	CRESCENCIO GARCIA GONZALEZ	JORDHY HERNANDEZ LOPEZ
3) ACTOPAN	8) ACTOPAN	3) ACTOPAN	7) CAÑADA CHICA ANTIGUA (CAÑADA CHICA)	53	B1	TECHUMBRE DE LA CANCHA DE USOS MÚLTIPLES, AVENIDA 5 DE MAYO, SIN NÚMERO, LOCALIDAD CAÑADA CHICA ANTIGUA, CÓDIGO POSTAL 42603, ACTOPAN, HIDALGO, FRENTE AL KIOSCO.	DAMASENO CORTES PEREZ	LETICIA GACHUZ PEÑA	LUISA GACHUZ SANTIAGO	ITZEL ESTELA GARCIA PONCE	PATRICIA GARCIA ZAMORA	NATALIA AGUILAR TEJEDA	ANA HERNANDEZ AGUILAR	AMADO CORTES ALAMILLA	ELODIA GOMEZ SANCHEZ
3) ACTOPAN	8) ACTOPAN	3) ACTOPAN	11) DAJIEDHI	54	B1	ESCUELA PRIMARIA RURAL JOSÉ MARÍA MORELOS Y PAVÓN, CALLE SIN NOMBRE, SIN NÚMERO, LOCALIDAD DAJIEDHI, CÓDIGO POSTAL 42603, ACTOPAN, HIDALGO, A UN COSTADO DE LA IGLESIA.	SARAI HERNANDEZ CALVA	EMANUEL MALDONADO AYALA	MARIA GUADALUPE HERNANDEZ CALLEJAS	RICARDO CABRERA DEL ANGEL	EVA CHAVARRIA PORTILLO	NABOR FLORES MEJIA	VIRGINIA MEJIA HERNANDEZ	ROSA MARIA CHAVARRIA PORTILLO	TOMAS HERNANDEZ REYES
3) ACTOPAN	8) ACTOPAN	3) ACTOPAN	11) DAJIEDHI	54	C1	ESCUELA PRIMARIA RURAL JOSÉ MARÍA MORELOS Y PAVÓN, CALLE SIN NOMBRE, SIN NÚMERO, LOCALIDAD DAJIEDHI, CÓDIGO POSTAL 42603, ACTOPAN, HIDALGO, A UN COSTADO DE LA IGLESIA.	ANA GABRIELA HERNANDEZ DAVILA	GEOVANNY ARRAZOLA CALVA	ELIZABETH JIMENEZ HERNANDEZ	JUANA CAÑADA OLGUIN	ELSA MAYELI CORTES ANGELES	ROSITA HERNANDEZ PEREZ	JAIME MEJIA LOPEZ	JUAN BENJAMIN GONZALEZ PORTILLO	ROSALIO MEJIA HERNANDEZ
3) ACTOPAN	8) ACTOPAN	3) ACTOPAN	11) DAJIEDHI	54	C2	ESCUELA PRIMARIA RURAL JOSÉ MARÍA MORELOS Y PAVÓN, CALLE SIN NOMBRE, SIN NÚMERO, LOCALIDAD DAJIEDHI, CÓDIGO POSTAL 42603, ACTOPAN, HIDALGO, A UN COSTADO DE LA IGLESIA.	IRMA PATRICIA HERNANDEZ DAVILA	DIANA GONZALEZ ACOSTA	JOSE HERNANDEZ CRUZ	IRENE CHAVARRIA MONTER	MARGARITA FERNANDEZ HERNANDEZ	JUANA HERNANDEZ REYES	CLAUDIA CORTES MARIN	RODOLFO HERNANDEZ REYES	SEVERIANO ACOSTA RODRIGUEZ
3) ACTOPAN	8) ACTOPAN	3) ACTOPAN	13) LA ESTANCIA	55	B1	AUDITORIO DEL PUEBLO, CALLE SIN NOMBRE, SIN NÚMERO, LOCALIDAD LA ESTANCIA, CÓDIGO POSTAL 42600, ACTOPAN, HIDALGO, A UN COSTADO DE LA ESCUELA PRIMARIA.	DANIELA ALMARAZ CRUZ	EDWING GILBERTO CRUZ HERNANDEZ	BEATRIZ ANGELES PEREZ	ALEJANDRO CAÑADA CALLEJAS	ELENA CASTILLO VICTORIANO	TOMAS CRUZ HERNANDEZ	TOMAS CRUZ RAMIREZ	JUAN CAÑADA MARTINEZ	JOSE CHIÑAS PICHAL
3) ACTOPAN	8) ACTOPAN	3) ACTOPAN	13) LA ESTANCIA	55	C1	AUDITORIO DEL PUEBLO, CALLE SIN NOMBRE, SIN NÚMERO, LOCALIDAD LA ESTANCIA, CÓDIGO POSTAL 42600, ACTOPAN, HIDALGO, A UN COSTADO DE LA ESCUELA PRIMARIA.	RUBI CALVA MORALES	LES DY YANET CALVA VARGAS	ROSA MARIA CALVA NEGRON	IRMA CAÑADA GALARZA	MELITONA CRUZ HERNANDEZ	ISABEL CRUZ LOPEZ	EDGAR FERNANDEZ LOPEZ	FIDEL CAÑADA MENDOZA	CLEMENTE CRUZ PEREZ
3) ACTOPAN	8) ACTOPAN	3) ACTOPAN	6) SAN DIEGO CANGUIHUINDO	56	B1	ESCUELA PRIMARIA EMILIANO ZAPATA, CALLE SIN NOMBRE, SIN NÚMERO, LOCALIDAD SAN DIEGO CANGUIHUINDO, CÓDIGO POSTAL 42600, ACTOPAN, HIDALGO, FRENTE AL PREESCOLAR CONAFE.	TATIANA LLUDI BAUTISTA ZUNIGA	LEONARDO JAEN ESPINOSA VILLEDA	CINTIA VALERIA GALAN TOO	URIEL GALAN TOO	DULCE GUADALUPE GUTIERREZ ANGELES	MIRIAM GARCIA GODINEZ	JOSEFINA ACOSTA CORONADO	LEONARDO ESPINOSA GALAN	ALVARO ACOSTA GUTIERREZ
3) ACTOPAN	8) ACTOPAN	3) ACTOPAN	17) MAGDALENA	57	B1	AUDITORIO DEL PUEBLO, CALLE SIN NOMBRE, SIN NÚMERO, LOCALIDAD MAGDALENA, CÓDIGO POSTAL 42610, ACTOPAN, HIDALGO, A UN COSTADO DE LA SECUNDARIA.	HUGO ENRIQUE ACOSTA ANGELES	JOSE LUIS ACOSTA LOPEZ	AMAYRANI GABRIEL RIVERA	MARIO HERNANDEZ SOTO	HUMBERTO ANGELES HERNANDEZ	SAIRA CRUZ MORAN	PATRICIA HERNANDEZ BAUTISTA	SALOMON LOPEZ HERNANDEZ	LUIS ACOSTA SANTANDER
3) ACTOPAN	8) ACTOPAN	3) ACTOPAN	17) MAGDALENA	57	C1	AUDITORIO DEL PUEBLO, CALLE SIN NOMBRE, SIN NÚMERO, LOCALIDAD MAGDALENA, CÓDIGO POSTAL 42610, ACTOPAN, HIDALGO, A UN COSTADO DE LA SECUNDARIA.	LAURA ANGELES GABRIEL	ARIANA AVILEZ TREJO	NANCY GABRIEL RIVERA	ELISA ACOSTA MORENO	LETICIA CRUZ MORAN	JOSE GABRIEL VAZQUEZ	GRACIELA ANGELES XX	ADRIANA ACOSTA LOPEZ	VICTOR MENDOZA MORENO

Ubicación e Integración de Mesas Directivas de Casillas (ENCARTE)

Estado: HIDALGO

Distrito Federal	Distrito Local	Municipio	Localidad	Sección	Casilla	Ubicación	Presidenta/e	1er. Secretaria/o	2do. Secretaria/o	1er. Escrutador	2do. Escrutador	3er. Escrutador	1er. Suplente	2do. Suplente	3er. Suplente
3) ACTOPAN	8) ACTOPAN	3) ACTOPAN	23) SAN ANDRES TIANGUISTENGO	58	B1	JARDÍN DE NIÑOS JULIÁN CARRILLO, PLAZA PRINCIPAL, NÚMERO 2, LOCALIDAD SAN ANDRÉS TIANGUISTENGO, CÓDIGO POSTAL 42610, ACTOPAN, HIDALGO, A UN COSTADO DE LA DELEGACIÓN MUNICIPAL.	CITLALI ACOSTA ACOSTA	MIGUEL ANGEL CRUZ MARTINEZ	RAMIRO SALVADOR MARTINEZ CRUZ	MARGARITA BAUTISTA SANCHEZ	FROYLAN FEDERICO MARTINEZ CRUZ	MARIA REYNA HERNANDEZ ZUÑIGA	LEO MARTINEZ ACOSTA	SIMON GRES MARTINEZ	JORGE HERNANDEZ ZUÑIGA
3) ACTOPAN	8) ACTOPAN	3) ACTOPAN	20) LA PEÑA	59	B1	AUDITORIO BICENTENARIO, CARRETERA AL RINCÓN, SIN NÚMERO, LOCALIDAD LA PEÑA, CÓDIGO POSTAL 42600, ACTOPAN, HIDALGO, A UN COSTADO DE LA DELEGACIÓN MUNICIPAL.	AIXA SARAHÍ ACOSTA BAZAN	LUIS FELIPE HERNANDEZ MENDOZA	LIZBETH BARRIENTOS VARGAS	SELENE ACOSTA GABRIEL	JUAN MANUEL CAMPERO VILLEDA	ELVIA CRUZ LEON	GEORGINA HERNANDEZ ISLAS	JUANA CALVA MONROY	HERMELINDO GOMEZ ANGELES
3) ACTOPAN	8) ACTOPAN	3) ACTOPAN	20) LA PEÑA	59	C1	AUDITORIO BICENTENARIO, CARRETERA AL RINCÓN, SIN NÚMERO, LOCALIDAD LA PEÑA, CÓDIGO POSTAL 42600, ACTOPAN, HIDALGO, A UN COSTADO DE LA DELEGACIÓN MUNICIPAL.	DAVID HERNANDEZ HERNANDEZ	DULCE CAMILA AVILES PEREZ	JAIME MISAEL HERNANDEZ MORENO	FABIOLA CALVA VAZQUEZ	YOHANA CASTRO GATICA	MARIA LUISA GABRIEL ACOSTA	PAULA HERNANDEZ ISLAS	DOLORES CERON HERNANDEZ	IRMA HERNANDEZ GALAN
3) ACTOPAN	8) ACTOPAN	3) ACTOPAN	12) EL DAXTHA	60	B1	AUDITORIO MUNICIPAL, CARRETERA ACTOPAN SAN SALVADOR, KILÓMETRO 3, LOCALIDAD EL DAXTHA, CÓDIGO POSTAL 42604, ACTOPAN, HIDALGO, A UN COSTADO DE LA CANCHA DE FÚTBOL.	DIEGO ALONSO MARTINEZ ROMERO	CRISTEL GUADALUPE CRUZ TAPIA	ELIZABETH MARTINEZ ESCAMILLA	ELIZABETH BARRERA AZPEITIA	ANA LILIA DANIEL MARTINEZ	CATALINA ALAMILLA GOMEZ	GREGORIO MARTINEZ ESCAMILLA	MARCELA BARRERA MARTINEZ	GERALDO HERNANDEZ TORRES
3) ACTOPAN	8) ACTOPAN	3) ACTOPAN	12) EL DAXTHA	60	C1	AUDITORIO MUNICIPAL, CARRETERA ACTOPAN SAN SALVADOR, KILÓMETRO 3, LOCALIDAD EL DAXTHA, CÓDIGO POSTAL 42604, ACTOPAN, HIDALGO, A UN COSTADO DE LA CANCHA DE FÚTBOL.	MARIA ANGELICA BARRERA AZPEITIA	MARIA DEL ROSARIO FLORES CRUZ	ERICA MARIA HERNANDEZ PEREZ	ERICK ALAMILLA LOPEZ	JANET GARCIA ROMERO	INES ESPINO SANCHEZ	GREGORIO LUGO PEÑA	RAMONA HERNANDEZ AZPEITIA	CELEDONIO HERNANDEZ HERNANDEZ
3) ACTOPAN	8) ACTOPAN	3) ACTOPAN	12) EL DAXTHA	60	C2	AUDITORIO MUNICIPAL, CARRETERA ACTOPAN SAN SALVADOR, KILÓMETRO 3, LOCALIDAD EL DAXTHA, CÓDIGO POSTAL 42604, ACTOPAN, HIDALGO, A UN COSTADO DE LA CANCHA DE FÚTBOL.	ANGELICA ANTONIO CORTES	MIGUEL LEON CALVA	MARIBEL AGUILAR GOMEZ	JOHANA GUADALUPE CORTES NAZAR	ANGELICA MARIA HERNANDEZ GUZMAN	ANA LILIA GONZALEZ TAPIA	FRANCISCO MARQUEZ TAPIA	JOSE BERNAL BARRERA	AMALIA LUNA ROSALES
3) ACTOPAN	8) ACTOPAN	3) ACTOPAN	15) LA LOMA	61	B1	ESCUELA PRIMARIA ENRIQUE C. REBSAMEN, CALLE BENITO JUÁREZ, NÚMERO 1, LOCALIDAD LA LOMA, CÓDIGO POSTAL 42600, ACTOPAN, HIDALGO, ENTRE AVENIDA REVOLUCIÓN Y LIBRAMIENTO ACTOPAN.	ARCELIA DE LABRA PEREZ	ALBERTO BARRERA MACIEL	MARIA DEL CARMEN GARCIA CHAVARRIA	MARTHA LANDY HERNANDEZ CRUZ	NAYELI HERNANDEZ RAMIREZ	ZAMARA CRUZ PEREZ	JOSE LUIS HERNANDEZ HERNANDEZ	ENRIQUETA CALLEJAS CARPIO	YESICA GARCIA CAÑADA
3) ACTOPAN	8) ACTOPAN	3) ACTOPAN	15) LA LOMA	61	C1	ESCUELA PRIMARIA ENRIQUE C. REBSAMEN, CALLE BENITO JUÁREZ, NÚMERO 1, LOCALIDAD LA LOMA, CÓDIGO POSTAL 42600, ACTOPAN, HIDALGO, ENTRE AVENIDA REVOLUCIÓN Y LIBRAMIENTO ACTOPAN.	ANDRÉS BALTAZAR PEREZ	ADOLFO BENITEZ GUZMAN	ALEJANDRA HERNANDEZ CALVA	YULIANA HERNANDEZ LOPEZ	NORMA BARRERA MACIEL	ANGELA HERNANDEZ HERNANDEZ	JOEL AGUILAR ISLAS	MARCELA GACHUZ PEREZ	JAZMIN LEON LOPEZ
3) ACTOPAN	8) ACTOPAN	3) ACTOPAN	5) EL BOXTHA	62	B1	ESCUELA PRIMARIA GENERAL TEODOMIRO MANZANO, CARRETERA ACTOPAN TULA, SIN NÚMERO, LOCALIDAD EL BOXTHA, CÓDIGO POSTAL 42613, ACTOPAN, HIDALGO, FRENTE AL PUENTE PEATONAL.	CESAR CRUZ LOPEZ	ERIKA CORTES GASPAS	URIEL CORTES AZPEITIA	NELLY ISLAS SANCHEZ	MARIA DE LA LUZ CRUZ LUGO	ADELIA HERNANDEZ MOCTEZUMA	PAOLA LUGO CAMPOS	ROSALBA MARTINEZ LOPEZ	VICTOR ALFREDO HERNANDEZ VILLA
3) ACTOPAN	8) ACTOPAN	3) ACTOPAN	5) EL BOXTHA	62	C1	ESCUELA PRIMARIA GENERAL TEODOMIRO MANZANO, CARRETERA ACTOPAN TULA, SIN NÚMERO, LOCALIDAD EL BOXTHA, CÓDIGO POSTAL 42613, ACTOPAN, HIDALGO, FRENTE AL PUENTE PEATONAL.	LUIS ALBERTO HERNANDEZ AZPEITIA	JOSUE VICENTE GARCIA MARTINEZ	SAUL CAMARGO MOTA	IRENE BAUTISTA AZPEITIA	PORFIRIO GACHUZ MEJIA	ANSELMO HERNANDEZ VILLAVERDE	JOSE LUGO LOPEZ	ADRIANA GACHUZ LOPEZ	DIANA YOCELIN MARTINEZ PEREZ

Ubicación e Integración de Mesas Directivas de Casillas (ENCARTE)

Estado: HIDALGO

Distrito Federal	Distrito Local	Municipio	Localidad	Sección	Casilla	Ubicación	Presidenta/e	1er. Secretaria/o	2do. Secretaria/o	1er. Escrutador	2do. Escrutador	3er. Escrutador	1er. Suplente	2do. Suplente	3er. Suplente
3) ACTOPAN	8) ACTOPAN	3) ACTOPAN	5) EL BOXTHA	62	C2	ESCUELA PRIMARIA GENERAL TEODOMIRO MANZANO, CARRETERA ACTOPAN TULA, SIN NÚMERO, LOCALIDAD EL BOXTHA, CÓDIGO POSTAL 42613, ACTOPAN, HIDALGO, FRENTE AL PUENTE PEATONAL.	HEDI BENJAMIN JUAREZ LOPEZ	ENID HERNANDEZ ALVAREZ	DEYSY KARINA CRUZ CRISPIN	JUAN ARMANDO BENITEZ CONTRERAS	MARIA ISABEL GASPAS GARNICA	JUANA JIMENEZ FRANCO	ROSA LUGO MORALES	MARICELA GASPAS CAMARGO	ANASTACIA HERNANDEZ FLORES
3) ACTOPAN	8) ACTOPAN	3) ACTOPAN	5) EL BOXTHA	62	C3	ESCUELA PRIMARIA GENERAL TEODOMIRO MANZANO, CARRETERA ACTOPAN TULA, SIN NÚMERO, LOCALIDAD EL BOXTHA, CÓDIGO POSTAL 42613, ACTOPAN, HIDALGO, FRENTE AL PUENTE PEATONAL.	FRANCISCO LUGO LOPEZ	BRENDA LOPEZ PELCASTRE	SANDRA HERNANDEZ OROPEZA	SALVADOR CORTES PINEDA	GUILLERMINA GONZALEZ ORDOÑEZ	SUSANA LOPEZ ALFARO	HUGO LUGO PEREZ	DOLORES LUGO PEREZ	CESAR ARTURO HERNANDEZ GODINEZ
3) ACTOPAN	8) ACTOPAN	3) ACTOPAN	19) EL PALOMO	63	B1	ESCUELA PRIMARIA ADOLFO ESPINOSA ÁNGELES, AVENIDA CONSTITUYENTES, SIN NÚMERO, COLONIA CENTRO, LOCALIDAD EL PALOMO, CÓDIGO POSTAL 42602, ACTOPAN, HIDALGO, A 100 METROS DE LA CANCHA.	FABIOLA LATORRE PERCASTRE	TERESA LOPEZ ACOSTA	MARIA ISABEL OMAÑA SEGOVIA	HILARIA HERNANDEZ ZAMORA	JOAQUINA JUAREZ HERNANDEZ	AMPARO PORTILLO GABRIEL	JUANA ALVAREZ CRUZ	EUSEBIO GOMEZ SEGOVIA	ADRIANA REBOLLEDO VARGAS
3) ACTOPAN	8) ACTOPAN	3) ACTOPAN	3) BOTHI-BAJI	64	B1	TECHUMBRE DE LA CANCHA DE BÁSQUETBOL. CALLE EMILIANO ZAPATA, SIN NÚMERO, LOCALIDAD BOTHI BAJI. CÓDIGO POSTAL 42602, ACTOPAN, HIDALGO, A UN COSTADO DE LA ESCUELA PRIMARIA RURAL MIGUEL HIDALGO.	ELOY ANGELES LEAL	BERTHA HERNANDEZ ZAMORA	DIANA ELIZABETH MORALES RIVERA	RAUL ANGELES SANTANA	MARIA LILIAN ANGELES LEAL	PABLO ANGELES ZAMORA	OYUKY CRUZ MONTER	ALVARO HERNANDEZ LOPEZ	SILVIA OLGUIN CAMACHO
3) ACTOPAN	8) ACTOPAN	3) ACTOPAN	14) HUAXTHO	65	B1	ESCUELA PRIMARIA IGNACIO LÓPEZ RAYÓN, CALLE EJÉRCITO CONSTITUCIONAL NORTE, NÚMERO 26, LOCALIDAD HUAXTHO, CÓDIGO POSTAL 42613, ACTOPAN, HIDALGO, FRENTE AL KIOSCO.	ODILON CALLEJAS LOPEZ	LORENA MARTINEZ AZPEITIA	OVELIA CASTRO SILVA	TERESA GARCIA GARCIA	JOSE FELIX LOPEZ LOPEZ	MARTHA CALLEJAS MIGUEL	DAVID CRUZ MOCTEZUMA	ALICIA HERNANDEZ XX	ROSA MARTINEZ AZPEITIA
3) ACTOPAN	8) ACTOPAN	3) ACTOPAN	14) HUAXTHO	65	C1	ESCUELA PRIMARIA IGNACIO LÓPEZ RAYÓN, CALLE EJÉRCITO CONSTITUCIONAL NORTE, NÚMERO 26, LOCALIDAD HUAXTHO, CÓDIGO POSTAL 42613, ACTOPAN, HIDALGO, FRENTE AL KIOSCO.	BRAYAN AZPEITIA LOPEZ	MARIA ROSENDA AZPEITIA ALVARADO	GRISELDA CRUZ GARCIA	JUANA GARCIA VELAZQUEZ	PATRICIA ANGELES HERNANDEZ	ISABEL CRUZ ESCAMILLA	JUANA ESCAMILLA HERNANDEZ	DELICI VIANETH LOPEZ LOPEZ	CATALINA MARTINEZ ZARCO
3) ACTOPAN	8) ACTOPAN	3) ACTOPAN	14) HUAXTHO	65	C2	ESCUELA PRIMARIA IGNACIO LÓPEZ RAYÓN, CALLE EJÉRCITO CONSTITUCIONAL NORTE, NÚMERO 26, LOCALIDAD HUAXTHO, CÓDIGO POSTAL 42613, ACTOPAN, HIDALGO, FRENTE AL KIOSCO.	VICTORIA ESCAMILLA HERNANDEZ	OMAR AZPEITIA LOPEZ	FERNANDO CRUZ MOCTEZUMA	MONSERRAT LANDEROS AZPEITIA	LEONOR AZPEITIA RAMIREZ	LUZ MARINA CRUZ HERNANDEZ	ARELY GARCIA CRUZ	SELENA MIREYA LOPEZ LOPEZ	LUCINA MONROY MEJIA
3) ACTOPAN	8) ACTOPAN	3) ACTOPAN	14) HUAXTHO	65	C3	ESCUELA PRIMARIA IGNACIO LÓPEZ RAYÓN, CALLE EJÉRCITO CONSTITUCIONAL NORTE, NÚMERO 26, LOCALIDAD HUAXTHO, CÓDIGO POSTAL 42613, ACTOPAN, HIDALGO, FRENTE AL KIOSCO.	JULIO CESAR CORTES RAMIREZ	JOSE ANTONIO CAMARGO JUAREZ	JOSE ANTONIO CRUZ PEREZ	MARIANA JIREH LUGO AVILES	CESAR CALLEJAS LOPEZ	GABRIELA CRUZ MEDINA	JOSE GARCIA ROMERO	MISAEEL MARTINEZ AZPEITIA	PASCUAL GARCIA JIMENEZ
3) ACTOPAN	8) ACTOPAN	3) ACTOPAN	10) CUAUHTEMOC	66	B1	ESCUELA PRIMARIA CUAUHTEMOC, CALLE CUITLÁHUAC, NÚMERO 1, LOCALIDAD CUAUHTEMOC, CÓDIGO POSTAL 42616, ACTOPAN, HIDALGO, A UN COSTADO DEL KIOSCO.	FRANCISCO JAVIER ORDOÑEZ CRUZ	VANESSA CRUZ JIMENEZ	EPIFANIA ALAMILLA HERNANDEZ	YESENIA BAUTISTA AZPEITIA	MARIA GUADALUPE DURAN GASPAS	DULCE IVON JAVIER GARCIA	BRENDA DEL ROSARIO MARTINEZ BAUTISTA	BENITO CRUZ TOLENTINO	JUANA LOPEZ XX
3) ACTOPAN	8) ACTOPAN	3) ACTOPAN	10) CUAUHTEMOC	66	C1	ESCUELA PRIMARIA CUAUHTEMOC, CALLE CUITLÁHUAC, NÚMERO 1, LOCALIDAD CUAUHTEMOC, CÓDIGO POSTAL 42616, ACTOPAN, HIDALGO, A UN COSTADO DEL KIOSCO.	ABIGAIL ORDOÑEZ JIMENEZ	DIEGO ARMANDO DOMINGUEZ CRUZ	NADELI BAUTISTA AZPEITIA	SERGIO CRUZ TOLENTINO	DELIA HERNANDEZ ZAMORA	ROMANA LOZANO BAUTISTA	EUNICE MARTINEZ RAMIREZ	GLORIA HERNANDEZ SEGOVIA	FAUSTINO ORDOÑEZ HERNANDEZ

Ubicación e Integración de Mesas Directivas de Casillas (ENCARTE)

Estado: HIDALGO

Distrito Federal	Distrito Local	Municipio	Localidad	Sección	Casilla	Ubicación	Presidenta/e	1er. Secretaria/o	2do. Secretaria/o	1er. Escrutador	2do. Escrutador	3er. Escrutador	1er. Suplente	2do. Suplente	3er. Suplente
3) ACTOPAN	8) ACTOPAN	3) ACTOPAN	9) CHICAVASCO	67	B1	ESCUELA PRIMARIA GENARO GUZMÁN MAYER, AVENIDA INSURGENTES NORTE, SIN NÚMERO, LOCALIDAD CHICAVASCO, CÓDIGO POSTAL 42601, ACTOPAN, HIDALGO, FRENTE A LA BASE DE LAS COMBIS.	INDRA AIDE GARCIA PACHECO	NANCY HERNANDEZ HERNANDEZ	CRISTINA MARTINEZ HERNANDEZ	ANA YATZIRI BAUTISTA ANGELES	SALVADOR GARCIA PEREZ	EMMA LOZANO AZPEITIA	JOSE CABALLERO REYES	NORMA HERNANDEZ HERNANDEZ	OMAR PACHECO CRUZ
3) ACTOPAN	8) ACTOPAN	3) ACTOPAN	9) CHICAVASCO	67	C1	ESCUELA PRIMARIA GENARO GUZMÁN MAYER, AVENIDA INSURGENTES NORTE, SIN NÚMERO, LOCALIDAD CHICAVASCO, CÓDIGO POSTAL 42601, ACTOPAN, HIDALGO, FRENTE A LA BASE DE LAS COMBIS.	GRISelda BAUTISTA HERNANDEZ	JENNY TERESA JUAREZ HERNANDEZ	GABRIELA ANGELES FAUSTO	LUIS ALBERTO CABALLERO BAUTISTA	MATILDE JAVIER RODRIGUEZ	BRAULIO ACOSTA PELCASTRE	CECILIA DE JESUS CANTU	CARMEN MARTINEZ CABALLERO	JAVIER BAUTISTA CAMARGO
3) ACTOPAN	8) ACTOPAN	3) ACTOPAN	9) CHICAVASCO	67	C2	ESCUELA PRIMARIA GENARO GUZMÁN MAYER, AVENIDA INSURGENTES NORTE, SIN NÚMERO, LOCALIDAD CHICAVASCO, CÓDIGO POSTAL 42601, ACTOPAN, HIDALGO, FRENTE A LA BASE DE LAS COMBIS.	CRISTINA CABALLERO JAVIER	JORGE JUAREZ RAMIREZ	PAZ ANGELES FAUSTO	RICARDO CABALLERO CRUZ	ROSALVA MENDOZA JOACHIN	ICELA BAUTISTA CAMARGO	GABRIELA CECILIA HERNANDEZ DE JESUS	OLGA LIDIA CRUZ AZPEITIA	FERNANDO PACHECO HERNANDEZ
3) ACTOPAN	8) ACTOPAN	3) ACTOPAN	9) CHICAVASCO	68	B1	ESCUELA SECUNDARIA GENERAL VICENTE GUERRERO, AVENIDA INSURGENTES SUR, SIN NÚMERO, MANZANA 3, LOCALIDAD CHICAVASCO, CÓDIGO POSTAL 42601, ACTOPAN, HIDALGO, A 50 METROS DE LA ESCUELA DE NATACIÓN.	SANDRA PATRICIA ARROYO MORALES	LORENA CRUZ CABALLERO	JENNIFER JAZMIN ALAMILLA PACHECO	YANETH GARCIA LARIOS	ROSALBA ACOSTA FUENTES	LUIS ENRIQUE CABALLERO PEREZ	GERTRUDIS HERNANDEZ PACHECO	CIPRIANO LUGO ISLAS	PEDRO PACHECO ALTAMIRANO
3) ACTOPAN	8) ACTOPAN	3) ACTOPAN	9) CHICAVASCO	68	C1	ESCUELA SECUNDARIA GENERAL VICENTE GUERRERO, AVENIDA INSURGENTES SUR, SIN NÚMERO, MANZANA 3, LOCALIDAD CHICAVASCO, CÓDIGO POSTAL 42601, ACTOPAN, HIDALGO, A 50 METROS DE LA ESCUELA DE NATACIÓN.	OLAF DE JESUS CRUZ GUTIERREZ	ZINDY YUNIEL HERNANDEZ CRUZ	GREGORIO CRUZ HERNANDEZ	OSCAR ALAMILLA GUTIERREZ	HUMBERTO ALAMILLA CRUZ	YURIDIA CANO GARNICA	ROSA HERNANDEZ PACHECO	JUAN ABRAHAM ISLAS VIVEROS	ALICIA OMAÑA PONCE
3) ACTOPAN	8) ACTOPAN	3) ACTOPAN	9) CHICAVASCO	68	C2	ESCUELA SECUNDARIA GENERAL VICENTE GUERRERO, AVENIDA INSURGENTES SUR, SIN NÚMERO, MANZANA 3, LOCALIDAD CHICAVASCO, CÓDIGO POSTAL 42601, ACTOPAN, HIDALGO, A 50 METROS DE LA ESCUELA DE NATACIÓN.	IRIS CELINA HERNANDEZ RAMIREZ	LIDIA ISLAS VAZQUEZ	GLORIA GARCIA BADILLO	HERIBERTO MARTINEZ PEREZ	DEMETRIA ANGELES CHAVEZ	VICENTE GARNICA HERNANDEZ	LUCIA HERNANDEZ REYES	RAQUEL HERNANDEZ PEREZ	OFELIA ALAMILLA JUAREZ
3) ACTOPAN	2) ZACUALTIPAN DE ANGELES	11) ATOTONILCO EL GRANDE	1) ATOTONILCO EL GRANDE	178	B1	ESCUELA PRIMARIA URBANA GENERAL LICENCIADO JAVIER ROJO GÓMEZ, CALLE NICOLÁS BRAVO, SIN NÚMERO, COLONIA CENTRO, CÓDIGO POSTAL 43300, ATOTONILCO EL GRANDE, HIDALGO, A UN COSTADO DE LA SUPERVISIÓN ESCOLAR.	VIANCA EDITH CHAPA FLORES	ANA GABRIELA CHAPA FLORES	LAURA JOBANA MARTINEZ MARTINEZ	JUAN CARLOS ISLAS RIVERA	EDWIN BARRANCO LOPEZ	YOLANDA LOPEZ PELCASTRE	HELADIO MEJIA HERNANDEZ	ADRIANA MORENO JERONIMO	CESAR MONTIEL HERNANDEZ
3) ACTOPAN	2) ZACUALTIPAN DE ANGELES	11) ATOTONILCO EL GRANDE	1) ATOTONILCO EL GRANDE	178	C1	ESCUELA PRIMARIA URBANA GENERAL LICENCIADO JAVIER ROJO GÓMEZ, CALLE NICOLÁS BRAVO, SIN NÚMERO, COLONIA CENTRO, CÓDIGO POSTAL 43300, ATOTONILCO EL GRANDE, HIDALGO, A UN COSTADO DE LA SUPERVISIÓN ESCOLAR.	MIGUEL ÁNGEL CRUZ JUAREZ	ALEJANDRO HERNANDEZ CORTEZ	MARICELA CORDOVA ORTIZ	ALEJANDRA GABRIELA HERNANDEZ HERNANDEZ	RENE DURAN MEJIA	GUSTAVO LUGO CORDOVA	ROSA MEJIA ISLAS	YORBELID MUÑOZ SANCHEZ	GEOBANI MUÑOZ SANCHEZ
3) ACTOPAN	2) ZACUALTIPAN DE ANGELES	11) ATOTONILCO EL GRANDE	1) ATOTONILCO EL GRANDE	178	C2	ESCUELA PRIMARIA URBANA GENERAL LICENCIADO JAVIER ROJO GÓMEZ, CALLE NICOLÁS BRAVO, SIN NÚMERO, COLONIA CENTRO, CÓDIGO POSTAL 43300, ATOTONILCO EL GRANDE, HIDALGO, A UN COSTADO DE LA SUPERVISIÓN ESCOLAR.	MARTIN JIMENEZ SANCHEZ	ROMAN BAUTISTA CHAPA	CARLOS CORDOVA PIÑA	ALEJANDRA AGUILAR JIMENEZ	ROSA GASPAR HIDALGO	EDGAR MARTINEZ CABRERA	ISIDORO MONTERRUBIO HERNANDEZ	RAFAEL BADILLO HERNANDEZ	CIRO AVILA JARDINES
3) ACTOPAN	2) ZACUALTIPAN DE ANGELES	11) ATOTONILCO EL GRANDE	1) ATOTONILCO EL GRANDE	178	C3	ESCUELA PRIMARIA URBANA GENERAL LICENCIADO JAVIER ROJO GÓMEZ, CALLE NICOLÁS BRAVO, SIN NÚMERO, COLONIA CENTRO, CÓDIGO POSTAL 43300, ATOTONILCO EL GRANDE, HIDALGO, A UN COSTADO DE LA SUPERVISIÓN ESCOLAR.	DIEGO ORLANDO ARISTA VELAZQUEZ	YOSELYN BRACHO AGUILAR	JOSEFINA GODINEZ TORRES	BENJAMIN ANAYA MORENO	JUAN ISRAEL HERNANDEZ AZUARA	FRANCISCO MEJIA FARFAN	JOSE FRANCISCO MORA RAMIREZ	RIGOBERTO ESCOBAR HERNANDEZ	EULOGIA CRUZ JUAREZ

Ubicación e Integración de Mesas Directivas de Casillas (ENCARTE)

Estado: HIDALGO

Distrito Federal	Distrito Local	Municipio	Localidad	Sección	Casilla	Ubicación	Presidenta/e	1er. Secretaria/o	2do. Secretaria/o	1er. Escrutador	2do. Escrutador	3er. Escrutador	1er. Suplente	2do. Suplente	3er. Suplente
3) ACTOPAN	2) ZACUALTIPAN DE ANGELES	11) ATOTONILCO EL GRANDE	1) ATOTONILCO EL GRANDE	179	B1	AUDITORIO MUNICIPAL, AVENIDA JUÁREZ, SIN NÚMERO, COLONIA CENTRO, CÓDIGO POSTAL 43300, ATOTONILCO EL GRANDE, HIDALGO, FRENTE A LA ALAMEDA CENTRAL.	JONATAN UGALDE PEREZ	MARIA MATILDE ALONSO RECENDIS	HUMBERTO HERNANDEZ HERNANDEZ	HECTOR HERNAN ISLAS MONTERRUBIO	ISIDORA BALDERRAMA ACUÑA	ANA KAREN LUNA RODRIGUEZ	JAQUELINA ZOBEIDA ANGELES BALLESTEROS	VIRIDIANA HERNANDEZ ACUÑA	ENRIQUE CRISTHYAN CALVA ROMERO
3) ACTOPAN	2) ZACUALTIPAN DE ANGELES	11) ATOTONILCO EL GRANDE	1) ATOTONILCO EL GRANDE	179	C1	AUDITORIO MUNICIPAL, AVENIDA JUÁREZ, SIN NÚMERO, COLONIA CENTRO, CÓDIGO POSTAL 43300, ATOTONILCO EL GRANDE, HIDALGO, FRENTE A LA ALAMEDA CENTRAL.	LUVIANCA MELO VITE	DAYA DANIELA CERVANTES BUTRON	JOCELYN HERNANDEZ SANCHEZ	DANIELA ESCORZA BOLIO	JHONATHAN MARTIN CALVA CRUZ	MILDRED YAZMIN MARTINEZ MENDEZ	MARGARITA ESCORZA HERNANDEZ	JAIME LOPEZ PEREZ	MARCO ANTONIO DORANTES BERISTAIN
3) ACTOPAN	2) ZACUALTIPAN DE ANGELES	11) ATOTONILCO EL GRANDE	1) ATOTONILCO EL GRANDE	179	C2	AUDITORIO MUNICIPAL, AVENIDA JUÁREZ, SIN NÚMERO, COLONIA CENTRO, CÓDIGO POSTAL 43300, ATOTONILCO EL GRANDE, HIDALGO, FRENTE A LA ALAMEDA CENTRAL.	JORGE ELEAZAR HERNANDEZ SOBERANES	ADRIANA MICHELLE HERNANDEZ BELLO	GISSELLE HIDALGO DOMINGUEZ	MARY TOÑA MARANTO ACUÑA	CYNTIA HERNANDEZ VICENTE	VIOLETA MARTINEZ MENDEZ	LUIS MARIO CONTRERAS PELCASTRE	MARIA NAYELI BAÑOS CRUZ	JUAN GRESS VALENCIA
3) ACTOPAN	2) ZACUALTIPAN DE ANGELES	11) ATOTONILCO EL GRANDE	1) ATOTONILCO EL GRANDE	180	B1	ESCUELA PRIMARIA DOCTOR ANTONIO PEÑAFIEL, CALZADA ZARAGOZA, SIN NÚMERO, COLONIA CENTRO, CÓDIGO POSTAL 43300, ATOTONILCO EL GRANDE, HIDALGO, A UN COSTADO DE LA IGLESIA.	TEODOSIA ACUÑA SILVA	JAIRO MISRAIM ESPINOZA JIMENEZ	ANASTACIO ACUÑA BARRANCO	JUAN DE DIOS BARRANCO LOPEZ	LUIS ALFREDO GONZALEZ MARCIAL	ALEJANDRA MARQUEZ HERNANDEZ	PERFECTA BARRIOS VILLAR	ROBERTO HERNANDEZ MENDOZA	VICTOR MANUEL MENDOZA PIÑON
3) ACTOPAN	2) ZACUALTIPAN DE ANGELES	11) ATOTONILCO EL GRANDE	1) ATOTONILCO EL GRANDE	180	C1	ESCUELA PRIMARIA DOCTOR ANTONIO PEÑAFIEL, CALZADA ZARAGOZA, SIN NÚMERO, COLONIA CENTRO, CÓDIGO POSTAL 43300, ATOTONILCO EL GRANDE, HIDALGO, A UN COSTADO DE LA IGLESIA.	ALBINO ASCENCIO FLORES	JOHANA NOELLY CORDOVA HERNANDEZ	PATRICIO ANTONIO HERNANDEZ	MIGUEL ANGEL BARRANCO SILVA	HUMBERTA HERNANDEZ PELCASTRE	ARACELI MONTIEL SANCHEZ	MINERVA CALVA ANGELES	YOLANDA MARCIAL CESARIO	OLIVIA BOLIO TELLEZ
3) ACTOPAN	2) ZACUALTIPAN DE ANGELES	11) ATOTONILCO EL GRANDE	1) ATOTONILCO EL GRANDE	180	C2	ESCUELA PRIMARIA DOCTOR ANTONIO PEÑAFIEL, CALZADA ZARAGOZA, SIN NÚMERO, COLONIA CENTRO, CÓDIGO POSTAL 43300, ATOTONILCO EL GRANDE, HIDALGO, A UN COSTADO DE LA IGLESIA.	HERIBERTO MARIANO CALVA MANCILLA	SOFIA GOMEZ BARRERA	ADRIANA BERENICE BAÑOS CABRERA	JUANA CORDOVA SANCHEZ	JOSEFINA JIMENEZ HERNANDEZ	MOISES BARRANCO SILVA	MANUELA GARCIA LOPEZ	LUCIA MEJIA ARAGON	ARGENTINA LUNA GUERRA
3) ACTOPAN	2) ZACUALTIPAN DE ANGELES	11) ATOTONILCO EL GRANDE	1) ATOTONILCO EL GRANDE	181	B1	BACHILLERATO GENERAL INGENIERO CARLOS HERRERA ORDOÑEZ, CALLE FRANCISCO SARABIA, SIN NÚMERO, COLONIA CENTRO, CÓDIGO POSTAL 43300, ATOTONILCO EL GRANDE, HIDALGO, SALIDA A LA LOCALIDAD LA PUEBLA.	ALEXIS ISLAS MONTERRUBIO	MA. DEL CARMEN DIAZ BADILLO	ARACELI HERRERA HERNANDEZ	ARTURO GRESS ACUÑA	DIANA CAMACHO TELLEZ	YADIRA HERNANDEZ OLIVARES	ALBINA GARCIA TELLEZ	LAURA GRISELDA CASIO BARRON	NUBIA BAUTISTA PEREZ
3) ACTOPAN	2) ZACUALTIPAN DE ANGELES	11) ATOTONILCO EL GRANDE	1) ATOTONILCO EL GRANDE	181	C1	BACHILLERATO GENERAL INGENIERO CARLOS HERRERA ORDOÑEZ, CALLE FRANCISCO SARABIA, SIN NÚMERO, COLONIA CENTRO, CÓDIGO POSTAL 43300, ATOTONILCO EL GRANDE, HIDALGO, SALIDA A LA LOCALIDAD LA PUEBLA.	PATRICIA DIAZ ARAGON	MARTHA GUADALUPE DURAN HERNANDEZ	MARIZA GABRIELA LICONA MARIN	KARINA CHIAPA SANCHEZ	RUBEN DE JESUS CHAPA TELLEZ	ANA KAREN ESPINOSA MARTINEZ	MARIA GUADALUPE GRESS CALVA	MA. DEL ROCIO CORDOVA ROQUE	MARCO ANTONIO ACUÑA ROMERO
3) ACTOPAN	2) ZACUALTIPAN DE ANGELES	11) ATOTONILCO EL GRANDE	19) BARRIO METLAPA	182	B1	CASA DE SALUD, CALLE PRINCIPAL, SIN NÚMERO, LOCALIDAD BARRIO METLAPA, CÓDIGO POSTAL 43313, ATOTONILCO EL GRANDE, HIDALGO, A 50 METROS DE LA IGLESIA.	ARELI GARCIA VERGARA	CARLA MONTIEL PORTILLO	JONATHAN GONZALEZ PAREDES	BASTY NOHEMI ESPINOSA PALAFOX	APOLO LOPEZ ARAGON	J. JESUS LOPEZ ARAGON	ALICIA MONTIEL MONTIEL	J ENCARNACION GONZALEZ LOZADA	JUSTINO MENDOZA CASIO
3) ACTOPAN	2) ZACUALTIPAN DE ANGELES	11) ATOTONILCO EL GRANDE	27) PEDREGAL DE SAN JUAN	183	B1	AUDITORIO DE USOS MÚLTIPLES, CALLE SIN NOMBRE, SIN NÚMERO, LOCALIDAD PEDREGAL DE SAN JUAN, CÓDIGO POSTAL 43327, ATOTONILCO EL GRANDE, HIDALGO, A UN COSTADO DE LA IGLESIA.	OLGA OLIVIA MARIN PALACIOS	ZACARIAS HERNANDEZ JUAREZ	ELENA MALDONADO GUZMAN	FIDEL MALDONADO GUZMAN	ANTELMA MALDONADO SANCHEZ	ABRAHAN HERIBERTO FLORES BADILLO	JOSE GUZMAN BADILLO	OFELIA GUZMAN CUENCA	GRACIELA JERONIMO MATIAS

Ubicación e Integración de Mesas Directivas de Casillas (ENCARTE)

Estado: HIDALGO

Distrito Federal	Distrito Local	Municipio	Localidad	Sección	Casilla	Ubicación	Presidenta/e	1er. Secretaria/o	2do. Secretaria/o	1er. Escrutador	2do. Escrutador	3er. Escrutador	1er. Suplente	2do. Suplente	3er. Suplente
3) ACTOPAN	2) ZACUALTIPAN DE ANGELES	11) ATOTONILCO EL GRANDE	39) SAN PEDRO VAQUERIAS	184	B1	AUDITORIO DE USOS MÚLTIPLES DE LA LOCALIDAD, CALLE SIN NOMBRE, SIN NÚMERO, LOCALIDAD SAN PEDRO VAQUERÍAS, CÓDIGO POSTAL 43329, ATOTONILCO EL GRANDE, HIDALGO, A UN COSTADO DE LA IGLESIA.	LORENA ROJAS GARCIA	FRANCISCA MALDONADO SANCHEZ	JUANA HERNANDEZ TELLEZ	MARISOL LUGO PEREZ	ADRIAN ROJAS CASTELAN	PATRICIA ROQUE ISLAS	FRANCISCA FLORES GOMEZ	OFELIA ROJAS VERGARA	BENITO SANCHEZ JERONIMO
3) ACTOPAN	2) ZACUALTIPAN DE ANGELES	11) ATOTONILCO EL GRANDE	21) LA NOGALERA	185	B1	ESCUELA PRIMARIA EMILIANO ZAPATA, CALLE SIN NOMBRE, SIN NÚMERO, LOCALIDAD LA NOGALERA, CÓDIGO POSTAL 43320, ATOTONILCO EL GRANDE, HIDALGO, A UN COSTADO DE LA IGLESIA.	PATRICIA BADILLO OLGUIN	VICTORIA GOMEZ MARIN	BERTHA HERNANDEZ ISLAS	FIDEL GOMEZ GARCIA	VIOLETA GOMEZ XX	MA. FELIX HERNANDEZ CATI	ORLANDO GUTIERREZ AGUILAR	JOSEFINA FLORES BADILLO	JULIA GOMEZ MARIN
3) ACTOPAN	2) ZACUALTIPAN DE ANGELES	11) ATOTONILCO EL GRANDE	13) LA CUMBRE DE SAN LUCAS	186	B1	AUDITORIO EJIDAL, CALLE SIN NOMBRE, SIN NÚMERO, LOCALIDAD LA CUMBRE DE SAN LUCAS, CÓDIGO POSTAL 43320, ATOTONILCO EL GRANDE, HIDALGO, A UN COSTADO DE LA ESCUELA PRIMARIA PROFESOR MALAQUÍAS PIÑA.	KENIA ARLETH GONZALEZ MORENO	FIDELA GOMEZ TALON	MA. INES HERNANDEZ GUZMAN	PASCIANO AGUSTIN CORTES MARIN	FERNANDA GERONIMO ROMERO	GRISelda GOMEZ MEZA	JUAN DE DIOS GOMEZ NAVA	MARIA DOLORES GUZMAN PEREZ	ELPIDIO HERNANDEZ LUGO
3) ACTOPAN	2) ZACUALTIPAN DE ANGELES	11) ATOTONILCO EL GRANDE	7) CERRO COLORADO	187	B1	ESCUELA PRIMARIA ÁLVARO OBREGÓN, AVENIDA MÉXICO, SIN NÚMERO, LOCALIDAD CERRO COLORADO, CÓDIGO POSTAL 43310, ATOTONILCO EL GRANDE, HIDALGO, FRENTE AL MONUMENTO GENERAL SERAPIO LÓPEZ.	ALEJANDRA GAMERO GONZALEZ	YARELY CECILIA PEREZ BACA	JUANA HERNANDEZ VELAZQUEZ	YOLANDA GAMERO CORTEZ	FELIPE HERNANDEZ CASIO	RICARDO ESPINOZA PELCASTRE	MINERVA CASIO ELIZALDE	MARIA DOLORES ALDANA GOMEZ	MARCELINO HERNANDEZ ELIZALDE
3) ACTOPAN	2) ZACUALTIPAN DE ANGELES	11) ATOTONILCO EL GRANDE	7) CERRO COLORADO	187	C1	ESCUELA PRIMARIA ÁLVARO OBREGÓN, AVENIDA MÉXICO, SIN NÚMERO, LOCALIDAD CERRO COLORADO, CÓDIGO POSTAL 43310, ATOTONILCO EL GRANDE, HIDALGO, FRENTE AL MONUMENTO GENERAL SERAPIO LÓPEZ.	JOSE LUIS GAMERO PEREZ	JORGE ISRAEL LOPEZ PEREZ	XIMENA DE JESUS HERNANDEZ HERNANDEZ	MARCIA IVETH GARCIA ELIZALDE	EDWIN YANICK ESPINOSA LOPEZ	JOSE LUIS BACA HERNANDEZ	PATRICIA GONZALEZ MONTIEL	VIRGINIA GUTIERREZ ALONSO	JUAN JIMENEZ LUNA
3) ACTOPAN	2) ZACUALTIPAN DE ANGELES	11) ATOTONILCO EL GRANDE	38) SAN NICOLAS EL XATHE	188	B1	ESCUELA PRIMARIA MARIANO MATAMOROS, CALLE SIN NOMBRE, SIN NÚMERO, LOCALIDAD SAN NICOLÁS EL XATHE, CÓDIGO POSTAL 43310, ATOTONILCO EL GRANDE, HIDALGO, A UN COSTADO DEL PREESCOLAR SUCHIATE.	RODRIGO ISLAS RODRIGUEZ	MARLEN LOPEZ ISLAS	NALLELY HERNANDEZ LOPEZ	ROGELIO GARCIA ORTIZ	RAMON MENDOZA MOLINA	GLORIA PETRA GALINDO GUZMAN	EUSEBIO ISLAS MOLINA	SALVADOR GUERRERO PEREZ	ALBINO ISLAS BARRIOS
3) ACTOPAN	2) ZACUALTIPAN DE ANGELES	11) ATOTONILCO EL GRANDE	46) EL SAUZ SABINO	189	B1	ESCUELA PRIMARIA RURAL GENERAL NESTOR CALVA, CALLE SIN NOMBRE, SIN NÚMERO, LOCALIDAD EL SAUZ SABINO, CÓDIGO POSTAL 43311, ATOTONILCO EL GRANDE, HIDALGO, FRENTE A LA CLÍNICA DEL INSTITUTO MEXICANO DEL SEGURO SOCIAL.	ALEJANDRA GONZALEZ CALVA	HUMBERTO GONZALEZ BACILIO	YAZMIN GONZALEZ GONZALEZ	LIDIA CALVA GONZALEZ	EULOGIA GONZALEZ ALDANA	VICTORIA CALVA GONZALEZ	ESTANISLAO CASIO CALVA	DOMINGO CALVA MONTIEL	GREGORIA JOSEFINA CALVA MONTIEL
3) ACTOPAN	2) ZACUALTIPAN DE ANGELES	11) ATOTONILCO EL GRANDE	54) EL ZOQUITAL	190	B1	ESCUELA PRIMARIA VALENTÍN GÓMEZ FARIÁS, CALLE SIN NOMBRE, SIN NÚMERO, LOCALIDAD EL ZOQUITAL, CÓDIGO POSTAL 43310, ATOTONILCO EL GRANDE, HIDALGO, A UN COSTADO DEL AUDITORIO EJIDAL.	ARIADNA SILVA ORDAZ	ROSA PEREZ CASTRO	JOSEFINA PEREZ SIERRA	MARCOS SOBERANES PEREZ	TANIA MARISOL SOBERANES SOBERANES	FRANCISCA ROMANA PEREZ TALON	JUAN PEREZ TALON	MATILDE FLORENCIO PEREZ TALON	PATRICIA BERTINA GALINDO ANGELES
3) ACTOPAN	2) ZACUALTIPAN DE ANGELES	11) ATOTONILCO EL GRANDE	34) SAN JOSE ZOQUITAL	191	B1	CANCHA DE USOS MÚLTIPLES, CALLE SIN NOMBRE, SIN NÚMERO, LOCALIDAD SAN JOSÉ ZOQUITAL, CÓDIGO POSTAL 43320, ATOTONILCO EL GRANDE, HIDALGO, FRENTE A LA PRIMARIA.	PATRICIA GOMEZ BAZAN	MIRIAM BAZAN BACA	MARIANA BACA BELLO	JOSEFINA GARCIA JIMENEZ	ESMERALDA GOMEZ OLGUIN	CASILDA HERNANDEZ MONTIEL	EMMANUEL JIMENEZ HERNANDEZ	PEDRO BADILLO BADILLO	RAMIRO BAZAN VAZQUEZ
3) ACTOPAN	2) ZACUALTIPAN DE ANGELES	11) ATOTONILCO EL GRANDE	10) EL CONTADERO	191	E1	ESCUELA PRIMARIA GENERAL PROFESOR MALAQUÍAS PIÑA, AVENIDA EL NOGAL, SIN NÚMERO, LOCALIDAD EL CONTADERO, CÓDIGO POSTAL 43320, ATOTONILCO EL GRANDE, HIDALGO, A UN COSTADO DE LA TELESECUNDARIA 433.	CHRISTOPHER GOMEZ BADILLO	LILIBETH GALLOSO HERNANDEZ	JESUS ALBERTO GARCIA BACA	LEON GOMEZ BADILLO	DANIEL EUSEBIO GARCIA ANDRES	JULIO BACA GOMEZ	GABRIEL BADILLO OLGUIN	JULIA BADILLO RAMIREZ	JULIA GARCIA MARIN

Ubicación e Integración de Mesas Directivas de Casillas (ENCARTE)

Estado: HIDALGO

Distrito Federal	Distrito Local	Municipio	Localidad	Sección	Casilla	Ubicación	Presidenta/e	1er. Secretaria/o	2do. Secretaria/o	1er. Escrutador	2do. Escrutador	3er. Escrutador	1er. Suplente	2do. Suplente	3er. Suplente
3) ACTOPAN	2) ZACUALTIPAN DE ANGELES	11) ATOTONILCO EL GRANDE	36) SAN MARTIN	192	B1	ESCUELA PRIMARIA GENERAL CUAUHTÉMOC, CALLE SIN NOMBRE, SIN NÚMERO, LOCALIDAD SAN MARTÍN, CÓDIGO POSTAL 43320, ATOTONILCO EL GRANDE, HIDALGO, FRENTE A LA IGLESIA.	FRANCISCO BADILLO BADILLO	SAUL BADILLO GOMEZ	MARISOL GARCIA ISLAS	MARIELA BADILLO HERNANDEZ	EZEQUIEL BADILLO LUGO	HERIBERTA GARCIA MENDOZA	FABIOLA GUADALUPE HERNANDEZ HERNANDEZ	ADRIAN GARCIA EUGENIO	JUANA GARCIA MONTER
3) ACTOPAN	2) ZACUALTIPAN DE ANGELES	11) ATOTONILCO EL GRANDE	41) SANTA CATARINA	193	B1	ESCUELA PRIMARIA GENERAL ALBINO GARCÍA, CALLE SIN NOMBRE, SIN NÚMERO, LOCALIDAD SANTA CATARINA, CÓDIGO POSTAL 43320, ATOTONILCO EL GRANDE, HIDALGO, FRENTE A LA DELEGACIÓN.	CATALINA BALDERRAMA HERNANDEZ	JAQUELINE ESCALONA MARTINEZ	HUGO BRAYAN HERNANDEZ PEREZ	ELSA BAUTISTA MALDONADO	FRANCISCO BAUTISTA MALDONADO	MARICELA GARCIA ISLAS	OMAR FELIX HIDALGO PELCASTRE	RIGOBERTO MALDONADO CUENCA	HUGO MALDONADO HERNANDEZ
3) ACTOPAN	2) ZACUALTIPAN DE ANGELES	11) ATOTONILCO EL GRANDE	31) LOS REYES	193	E1	ESCUELA PRIMARIA GENERAL IGNACIO ZARAGOZA, CALLE SIN NOMBRE, SIN NÚMERO, LOCALIDAD LOS REYES, CÓDIGO POSTAL 43308, ATOTONILCO EL GRANDE, HIDALGO, A UN COSTADO DE LA CLÍNICA.	PERLA LUGO BORGES	TOMASA LUGO BORGES	JOSE ADRIAN MONROY BADILLO	LILIA CORTEZ SANCHEZ	VICENTE DURAN JUAREZ	JUAN NAVA QUINTANAR	PROCORO MELO LUGO	FELICITAS HERNANDEZ BORGES	JUAN HERNANDEZ BAUTISTA
3) ACTOPAN	2) ZACUALTIPAN DE ANGELES	11) ATOTONILCO EL GRANDE	32) LOS SABINOS	194	B1	ESCUELA PRIMARIA RURAL MIGUEL HIDALGO, CALLE SIN NOMBRE, SIN NÚMERO, LOCALIDAD LOS SABINOS, CÓDIGO POSTAL 43320, ATOTONILCO EL GRANDE, HIDALGO, A UN COSTADO DE LA IGLESIA.	JUAN CARLOS HERNANDEZ BADILLO	BERNARDITA BADILLO ESPINOSA	HILDA BADILLO SERRANO	LUCILA ESPITIA ELIZALDE	EDGAR HERNANDEZ BADILLO	RAMIRO HERNANDEZ HAUUA	ALEJANDRA HERNANDEZ LICONA	MARISELA BADILLO ACUÑA	HUMBERTO HERNANDEZ GARCIA
3) ACTOPAN	2) ZACUALTIPAN DE ANGELES	11) ATOTONILCO EL GRANDE	32) LOS SABINOS	194	C1	ESCUELA PRIMARIA RURAL MIGUEL HIDALGO, CALLE SIN NOMBRE, SIN NÚMERO, LOCALIDAD LOS SABINOS, CÓDIGO POSTAL 43320, ATOTONILCO EL GRANDE, HIDALGO, A UN COSTADO DE LA IGLESIA.	MARGARITA BACA HERNANDEZ	ANGELICA BADILLO MEJIA	JHOAN FRANCISCO DE NOVA HERNANDEZ	LEONOR GARCIA BACA	JOSEFINA HERNANDEZ CRUZ	RAYMUNDO HERNANDEZ HERNANDEZ	ALEJANDRO HERNANDEZ LOPEZ	FRANCISCA HERNANDEZ GONZALEZ	MARIA HERNANDEZ HIDALGO
3) ACTOPAN	2) ZACUALTIPAN DE ANGELES	11) ATOTONILCO EL GRANDE	50) TILTEPEC	195	B1	ESCUELA PRIMARIA RURAL FEDERAL BENITO JUÁREZ, CALLE SIN NOMBRE, SIN NÚMERO, LOCALIDAD TILTEPEC, CÓDIGO POSTAL 43320, ATOTONILCO EL GRANDE, HIDALGO, A UN COSTADO DEL PREESCOLAR.	PAOLA GUADALUPE BADILLO ESPITIA	ESMERALDA GUTIERREZ GARCIA	MA. JOSEFINA BARRON SOBERANES	GREGORIA BELLO ISLAS	JOSE GUTIERREZ LICONA	ALEJANDRO ISLAS ROMERO	PASCUALA MARTINEZ SANCHEZ	RICARDO PEREZ PEREZ	MARIA LUISA GUTIERREZ ACOSTA
3) ACTOPAN	2) ZACUALTIPAN DE ANGELES	11) ATOTONILCO EL GRANDE	50) TILTEPEC	195	C1	ESCUELA PRIMARIA RURAL FEDERAL BENITO JUÁREZ, CALLE SIN NOMBRE, SIN NÚMERO, LOCALIDAD TILTEPEC, CÓDIGO POSTAL 43320, ATOTONILCO EL GRANDE, HIDALGO, A UN COSTADO DEL PREESCOLAR.	GERARDO BADILLO PEREZ	MODESTA ALVAREZ ALBINO	PATRICIA PILAR BAZAN XX	MARIA FELIX GARCIA ESCALONA	RICARDO HERNANDEZ ESCAMILLA	PETRA LOPEZ HERNANDEZ	FRANCISCA MEJIA MENDOZA	ROSA HERNANDEZ SANCHEZ	FELICITAS PEREZ JIMENEZ
3) ACTOPAN	2) ZACUALTIPAN DE ANGELES	11) ATOTONILCO EL GRANDE	26) PASO DE AMAJAC	196	B1	ESCUELA PRIMARIA REFORMA, CALLE SIN NOMBRE, SIN NÚMERO, LOCALIDAD PASO DE AMAJAC, CÓDIGO POSTAL 43307, ATOTONILCO EL GRANDE, HIDALGO, FRENTE A LA TIENDA COMUNITARIA DICONSA.	ANA LILIA CALVA LOPEZ	PATRICIA BARDALES HERNANDEZ	FELIPE CALVA GONZALEZ	CLEMENTE CALVA ROMERO	ALBERTO HERNANDEZ CALVA	ROMAN BENITEZ MONDRAGON	ADRIANA CORONADO CALVA	JULIO CRUZ CRUZ	JUAN CALVA CRUZ
3) ACTOPAN	2) ZACUALTIPAN DE ANGELES	11) ATOTONILCO EL GRANDE	43) SANTA MARIA AMAJAC	197	B1	AUDITORIO EJIDAL, CALLE SIN NOMBRE, SIN NÚMERO, LOCALIDAD SANTA MARIA AMAJAC, CÓDIGO POSTAL 43310, ATOTONILCO EL GRANDE, HIDALGO, A UN COSTADO DEL DEPORTIVO SANTA MARIA AMAJAC.	MIRIAM ANAYELI CRUZ CALVA	ALEJANDRA ANGELES LUNA	BRENDA PATRICIA CALDERON SERRANO	ESTER GARCIA HERNANDEZ	LIZETH CALVA MATEO	MARCELINA CORONADO MONTIEL	LEONOR CALVA LUNA	JULIO BARDALES CALVA	PABLO CALVA HERNANDEZ
3) ACTOPAN	2) ZACUALTIPAN DE ANGELES	11) ATOTONILCO EL GRANDE	43) SANTA MARIA AMAJAC	197	C1	AUDITORIO EJIDAL, CALLE SIN NOMBRE, SIN NÚMERO, LOCALIDAD SANTA MARIA AMAJAC, CÓDIGO POSTAL 43310, ATOTONILCO EL GRANDE, HIDALGO, A UN COSTADO DEL DEPORTIVO SANTA MARIA AMAJAC.	HERMENEGILDO CRUZ GARCIA	MARIA MERCEDES BARDALES GARCIA	MARIA ANGELICA CALVA RESENDIZ	GARDEMIA CALVA CRUZ	SANDRA CALVA SANCHEZ	SIMPLICIO CRUZ PEREZ	JAZMIN CARDOSO HERNANDEZ	PEDRO CALDERON PEREZ	BENITA CRUZ MONTIEL

Ubicación e Integración de Mesas Directivas de Casillas (ENCARTE)

Estado: HIDALGO

Distrito Federal	Distrito Local	Municipio	Localidad	Sección	Casilla	Ubicación	Presidenta/e	1er. Secretaria/o	2do. Secretaria/o	1er. Escrutador	2do. Escrutador	3er. Escrutador	1er. Suplente	2do. Suplente	3er. Suplente
3) ACTOPAN	2) ZACUALTIPAN DE ANGELES	11) ATOTONILCO EL GRANDE	15) DOÑANA	198	B1	ESCUELA PRIMARIA AMADO NERVO, CALLE SIN NOMBRE, SIN NÚMERO, LOCALIDAD DOÑANA, CÓDIGO POSTAL 43311, ATOTONILCO EL GRANDE, HIDALGO, FRENTE AL JARDÍN DE NIÑOS.	ERIKA ANGELES SANCHEZ	SAUL AZUARA BAUTISTA	APOLONIA VERONICA ARREOLA SUAREZ	SARAI CALVA CALVA	ANGELICA CALVA GONZALEZ	SANTA CALVA LARIOS	JUANA CALVA MENDOZA	RENE CASIO CALVA	ALBERTO CALVA CALVA
3) ACTOPAN	2) ZACUALTIPAN DE ANGELES	11) ATOTONILCO EL GRANDE	6) CERRO BLANCO	199	B1	ESCUELA PRIMARIA ANTONIO PEÑAFIEL, CALLE SIN NOMBRE, SIN NÚMERO, LOCALIDAD CERRO BLANCO, CÓDIGO POSTAL 43307, ATOTONILCO EL GRANDE, HIDALGO, FRENTE A LA CASA DE SALUD.	CAROL ANDREA MONTIEL PAREDES	MYA ALEXYA PAREDES PAREDES	TEOFILA GARCIA HERNANDEZ	PAULA CONCEPCION MARIN	BENITO ESPINOSA MONTIEL	PASCUAL ESPINOSA MONTIEL	ABRAHAM GARCIA LUNA	MAYOLA HERNANDEZ LUNA	JOSEFINA DE LA TORRE MORALES
3) ACTOPAN	2) ZACUALTIPAN DE ANGELES	11) ATOTONILCO EL GRANDE	45) SANCTORUM	199	E1	ESCUELA PRIMARIA FRAY BARTOLOMÉ DE LAS CASAS, CALLE SIN NOMBRE, SIN NÚMERO, LOCALIDAD SANCTORUM, CÓDIGO POSTAL 43310, ATOTONILCO EL GRANDE, HIDALGO, ATRÁS DE LA IGLESIA.	JOSEFINA GARCIA SANCHEZ	JUANA LETICIA HERNANDEZ DOÑANA	PERLA ROSAURA HERNANDEZ DOÑANA	IRENE OLGUIN GUERRERO	BENITA LAZCANO PLATA	SERGIO HERNANDEZ PEREZ	JUANA GUERRERO GARCIA	ELEAZAR NICOLAS GARCIA	BALBINA GUERRERO JIMENEZ
3) ACTOPAN	2) ZACUALTIPAN DE ANGELES	11) ATOTONILCO EL GRANDE	3) APIPIHUASCO	200	B1	ESCUELA PRIMARIA GENERAL NICOLÁS BRAVO, CALLE SIN NOMBRE, SIN NÚMERO, LOCALIDAD APIPIHUASCO, CÓDIGO POSTAL 43308, ATOTONILCO EL GRANDE, HIDALGO, A UN COSTADO DE LA IGLESIA.	MARIA PRADEXES GARCIA TELLEZ	BENITA BALDERRAMA HERNANDEZ	JOSE LUIS BADILLO CEDILLO	HERIBERTA GUZMAN HERNANDEZ	PACIANO HERNANDEZ PEREZ	ZITA HERNANDEZ ACUÑA	VICENTA GARCIA TELLEZ	ALBERTO HERNANDEZ HERNANDEZ	BENITO HERNANDEZ XX
3) ACTOPAN	2) ZACUALTIPAN DE ANGELES	11) ATOTONILCO EL GRANDE	3) APIPIHUASCO	200	C1	ESCUELA PRIMARIA GENERAL NICOLÁS BRAVO, CALLE SIN NOMBRE, SIN NÚMERO, LOCALIDAD APIPIHUASCO, CÓDIGO POSTAL 43308, ATOTONILCO EL GRANDE, HIDALGO, A UN COSTADO DE LA IGLESIA.	JAZMIN RUBI CUENCA TELLEZ	LETICIA BALDERRAMA HERNANDEZ	PAULA ACEVEDO MARTINEZ	BENITA HERNANDEZ LUNA	ERIKA LOZANO HERNANDEZ	J. SACRAMENTO ACUÑA TELLEZ	MATILDE BALDERRAMA HERNANDEZ	GLORIA HERNANDEZ SANCHEZ	ALEJANDRA LOPEZ GARCIA
3) ACTOPAN	2) ZACUALTIPAN DE ANGELES	11) ATOTONILCO EL GRANDE	16) LA ESTANCIA	201	B1	ESCUELA PRIMARIA GENERAL FELIPE ÁNGELES, CALLE SIN NOMBRE, SIN NÚMERO, LOCALIDAD LA ESTANCIA, CÓDIGO POSTAL 43309, ATOTONILCO EL GRANDE, HIDALGO, FRENTE A ESPACIOS DE ALIMENTACIÓN, ENCUENTRO Y DESARROLLO.	PABLO ALVAREZ NARANJO	OFELIA BUENROSTRO MEJIA	BLANCA ESTHER LUNA HERNANDEZ	OSCAR GARCIA CALVA	NOYOLZI MARIA MEJIA ALVAREZ	MARIA PATRICIA RUIZ FLORES	MALENI SANCHEZ CERVANTES	RAUL MOLINA BERNABE	IRENE LUNA ORTIZ
3) ACTOPAN	2) ZACUALTIPAN DE ANGELES	11) ATOTONILCO EL GRANDE	16) LA ESTANCIA	201	C1	ESCUELA PRIMARIA GENERAL FELIPE ÁNGELES, CALLE SIN NOMBRE, SIN NÚMERO, LOCALIDAD LA ESTANCIA, CÓDIGO POSTAL 43309, ATOTONILCO EL GRANDE, HIDALGO, FRENTE A ESPACIOS DE ALIMENTACIÓN, ENCUENTRO Y DESARROLLO.	GLORIA BUENROSTRO MEJIA	JOSUE ALEJO ESPINOZA PEREZ	LEON MOLINA MEJIA	ALBERTO LUNA PLATA	JUSTINA ORTIZ RIVERA	MA. CRISTINA SANCHEZ ACOSTA	CASIMIRO LUNA CUENCA	MARIA DEL REFUGIO MOLINA GONZALEZ	FRANCISCO MARTINEZ MEJIA
3) ACTOPAN	2) ZACUALTIPAN DE ANGELES	11) ATOTONILCO EL GRANDE	20) MONTECILLOS	202	B1	ESCUELA PRIMARIA GENERAL VICENTE GUERRERO, CALLE SIN NOMBRE, SIN NÚMERO, LOCALIDAD MONTECILLOS, CÓDIGO POSTAL 43302, ATOTONILCO EL GRANDE, HIDALGO, A UN LADO DE CLÍNICA DEL INSTITUTO MEXICANO DEL SEGURO SOCIAL.	SIXTA ANGELES HERNANDEZ	YESENIA BACA GARCIA	ALEJANDRO BENITEZ HERNANDEZ	MARIA FELIX CRUZ CRUZ	ROSA CRUZ GARCIA	HERIBERTO GARCIA BALDERRAMA	LEOBARDO GARCIA BAZAN	MARICELA GARNICA GARCIA	RAFAEL LOPEZ CRUZ
3) ACTOPAN	2) ZACUALTIPAN DE ANGELES	11) ATOTONILCO EL GRANDE	20) MONTECILLOS	202	C1	ESCUELA PRIMARIA GENERAL VICENTE GUERRERO, CALLE SIN NOMBRE, SIN NÚMERO, LOCALIDAD MONTECILLOS, CÓDIGO POSTAL 43302, ATOTONILCO EL GRANDE, HIDALGO, A UN LADO DE CLÍNICA DEL INSTITUTO MEXICANO DEL SEGURO SOCIAL.	LUCERO BACA GARCIA	PABLO BAZAN LOA	ANTONIO BRICAIRE BENITEZ	GALDINA CRUZ GARCIA	ESMERALDA CRUZ TELLEZ	RUPERTO GARCIA BALDERRAMA	NORMA GARCIA TELLEZ	PAULA HERNANDEZ HERNANDEZ	JUAN DE DIOS LOPEZ DURAN
3) ACTOPAN	2) ZACUALTIPAN DE ANGELES	11) ATOTONILCO EL GRANDE	29) LA PUEBLA	203	B1	ESCUELA PRIMARIA NIÑOS HÉROES, CALLE NIÑOS HÉROES, SIN NÚMERO, LOCALIDAD LA PUEBLA, CÓDIGO POSTAL 43300, ATOTONILCO EL GRANDE, HIDALGO, A 100 METROS DE LA CAPILLA.	HERIBERTO HERNANDEZ SOLARES	BLANCA DOLORES BAUTISTA ACUÑA	MARIA GUADALUPE GAMERO GONZALEZ	EUGENIO SAMUEL GODINEZ RAMIREZ	MA. ELENA LUGO MENDOZA	EDUARDO PELCASTRE HERNANDEZ	ANASTACIA GONZALEZ VALENCIA	CELEDONIA JIMENEZ PEREZ	PATRICIA RAMIREZ CANALES

Ubicación e Integración de Mesas Directivas de Casillas (ENCARTE)

Estado: HIDALGO

Distrito Federal	Distrito Local	Municipio	Localidad	Sección	Casilla	Ubicación	Presidenta/e	1er. Secretaria/o	2do. Secretaria/o	1er. Escrutador	2do. Escrutador	3er. Escrutador	1er. Suplente	2do. Suplente	3er. Suplente
3) ACTOPAN	2) ZACUALTIPAN DE ANGELES	11) ATOTONILCO EL GRANDE	29) LA PUEBLA	203	C1	ESCUELA PRIMARIA NIÑOS HÉROES, CALLE NIÑOS HÉROES, SIN NÚMERO, LOCALIDAD LA PUEBLA, CÓDIGO POSTAL 43300, ATOTONILCO EL GRANDE, HIDALGO, A 100 METROS DE LA CAPILLA.	LUCIA BADILLO FERNANDEZ	ABRAHAM CALVA GONZALEZ	MARIA DE LOS ANGELES GAMERO PELCASTRE	SIMON IBARRA PEREZ	DANNA MONTEERRUBIO HERNANDEZ	ROSA MARIA GONZALEZ RESENDIZ	VICTORINA HERNANDEZ ESPINOSA	MELITON MONTIEL MUÑOZ	YOLANDA GONZALEZ HERNANDEZ
3) ACTOPAN	2) ZACUALTIPAN DE ANGELES	11) ATOTONILCO EL GRANDE	2) AGUA LIMPIA	204	B1	ESCUELA PRIMARIA EMILIANO ZAPATA, CALLE SIN NOMBRE, SIN NÚMERO, LOCALIDAD AGUA LIMPIA, CÓDIGO POSTAL 43324, ATOTONILCO EL GRANDE, HIDALGO, A UN COSTADO DE LA TELESECUNDARIA.	RAMON GARCIA BACA	EVENCIO DURAN BADILLO	UBALDO LICONA PLATA	MARIA ELENA PELCASTRE CANO	ANA MARIA GOMEZ FUENTES	DIANA GONZALEZ RAMIREZ	PATRICIA LICONA MELO	PATRICIO RESENDIZ VALENCIA	GLORIA MONTIEL PEREZ
3) ACTOPAN	2) ZACUALTIPAN DE ANGELES	11) ATOTONILCO EL GRANDE	2) AGUA LIMPIA	204	C1	ESCUELA PRIMARIA EMILIANO ZAPATA, CALLE SIN NOMBRE, SIN NÚMERO, LOCALIDAD AGUA LIMPIA, CÓDIGO POSTAL 43324, ATOTONILCO EL GRANDE, HIDALGO, A UN COSTADO DE LA TELESECUNDARIA.	JANINE ALEMAN VALENCIA	GABRIELA LARA PEREZ	JAQUELIN LOPEZ LOPEZ	OMAR ROQUE TELLEZ	JAVIER GONZALEZ PALAFOX	DOMINGA GUERRERO JIMENEZ	JORGE MARTINEZ GUTIERREZ	BENITA HERNANDEZ ESCORZA	MARTIN DIAZ MORALES
3) ACTOPAN	2) ZACUALTIPAN DE ANGELES	11) ATOTONILCO EL GRANDE	2) AGUA LIMPIA	204	C2	ESCUELA PRIMARIA EMILIANO ZAPATA, CALLE SIN NOMBRE, SIN NÚMERO, LOCALIDAD AGUA LIMPIA, CÓDIGO POSTAL 43324, ATOTONILCO EL GRANDE, HIDALGO, A UN COSTADO DE LA TELESECUNDARIA.	YESENIA BARRON HERNANDEZ	JEIMY LICONA HERNANDEZ	BRISEIDA MARTINEZ LOPEZ	MARTA DIAZ OROPEZA	ROSAURA GONZALEZ PALAFOX	ATALA LICONA LICONA	VICTORIA ORTIZ RIVEROS	JOSE ALFREDO MARTINEZ CABRERA	BALBINA LICONA HERNANDEZ
3) ACTOPAN	2) ZACUALTIPAN DE ANGELES	11) ATOTONILCO EL GRANDE	44) SANTIAGUITO	205	B1	ESCUELA PRIMARIA RURAL GUADALUPE VICTORIA, CALLE SIN NOMBRE, SIN NÚMERO, LOCALIDAD SANTIAGUITO, CÓDIGO POSTAL 43321, ATOTONILCO EL GRANDE, HIDALGO, A UN COSTADO DE LA IGLESIA.	ESTELA PELCASTRE MONTER	HUMBERTO MONTER GARCIA	JHOANA BAZAN MONTEERRUBIO	DULCE FELICITAS PEREZ SOSA	CELATIEL GONZALEZ BAZAN	JUANA GAMERO FLORES	LEONOR LUNA GODINEZ	ANTELMA BAZAN CABRERA	GLORIA GONZALEZ GAMERO
3) ACTOPAN	8) ACTOPAN	19) EL ARENAL	1) EL ARENAL	331	B1	AUDITORIO MUNICIPAL, CALLE PLAZA INDEPENDENCIA, SIN NÚMERO, COLONIA CENTRO, CÓDIGO POSTAL 42680, EL ARENAL, HIDALGO, A UN COSTADO DE LA PRESIDENCIA MUNICIPAL.	ATZAYENI GAMERO REVOREDA	AZUCENA HERNANDEZ RIVERA	JANETH GONZALEZ LOPEZ	ULISES YAEL BRITO CRUZ	SAUL ANGELES MENDOZA	ANGELICA CORREA SAN MARTIN	ADRIANA HERNANDEZ BADILLO	JUAN JESUS HERNANDEZ NAVA	GLORIA HERNANDEZ BARRERA
3) ACTOPAN	8) ACTOPAN	19) EL ARENAL	1) EL ARENAL	331	C1	AUDITORIO MUNICIPAL, CALLE PLAZA INDEPENDENCIA, SIN NÚMERO, COLONIA CENTRO, CÓDIGO POSTAL 42680, EL ARENAL, HIDALGO, A UN COSTADO DE LA PRESIDENCIA MUNICIPAL.	CRISTINA ESCALANTE SALAZAR	RICARDO HERNANDEZ LOPEZ	KARLA ARELY AGUILAR CALVA	OFELIA CRUZ GRES	JESUS ANGELES VARGAS	OLIVIA CRUZ ZUÑIGA	ALEJANDRO HERNANDEZ BADILLO	VICENTE HERNANDEZ ORDOÑEZ	EUSTOLIA HERNANDEZ ESPARZA
3) ACTOPAN	8) ACTOPAN	19) EL ARENAL	1) EL ARENAL	331	C2	AUDITORIO MUNICIPAL, CALLE PLAZA INDEPENDENCIA, SIN NÚMERO, COLONIA CENTRO, CÓDIGO POSTAL 42680, EL ARENAL, HIDALGO, A UN COSTADO DE LA PRESIDENCIA MUNICIPAL.	MARIA GUADALUPE HERNANDEZ BADILLO	CECILIA AZENET HERNANDEZ RIVERA	SANDRA DENISSE BADILLO RESENDIZ	JOSUE VICENTE CRUZ PEREZ	ESTHER BARRERA HERNANDEZ	JOSE ARTURO GARCIA PEREZ	YESSICA HERNANDEZ GARCIA	LESLIE CARMINA HERNANDEZ VILLARREAL	OLIVIA LARRIETA VILLARREAL
3) ACTOPAN	8) ACTOPAN	19) EL ARENAL	1) EL ARENAL	331	C3	AUDITORIO MUNICIPAL, CALLE PLAZA INDEPENDENCIA, SIN NÚMERO, COLONIA CENTRO, CÓDIGO POSTAL 42680, EL ARENAL, HIDALGO, A UN COSTADO DE LA PRESIDENCIA MUNICIPAL.	GLORIA ELIZABETH HERNANDEZ LOPEZ	EVELYN ABIGAIL CRUZ LARRIETA	ALEJANDRA BARRERA HERNANDEZ	JOSE GUILLERMO DOMINGUEZ CORTES	VERONICA CORREA HERNANDEZ	VANIA XOCHITL GONZALEZ MIRANDA	ALEJANDRA HERNANDEZ GONZALEZ	ERICA AZPEITIA CRUZ	OFELIA BARRERA SOTULLO
3) ACTOPAN	8) ACTOPAN	19) EL ARENAL	18) EL BOCJA	332	B1	ESCUELA PRIMARIA GENERAL FELIPE ÁNGELES, AVENIDA SAN LUIS POTOSÍ, SIN NÚMERO, LOCALIDAD EL BOCJA, CÓDIGO POSTAL 42683, EL ARENAL, HIDALGO, EN CONTRA ESQUINA DEL AUDITORIO.	IRIS MARIANA HERNANDEZ HERNANDEZ	DIANA THAILY AZPEITIA TAPIA	VIRGINIA GARNICA SOTULLO	LAURA BARRERA ANGELES	JULIETA ESPARZA PEÑA	GABRIELA GONZALEZ CALLEJAS	ALBERTO PRIMITIVO HERNANDEZ HERNANDEZ	ERNESTO BAUTISTA VALDES	ADRIANA FLORES RESENDIZ

Ubicación e Integración de Mesas Directivas de Casillas (ENCARTE)

Estado: HIDALGO

Distrito Federal	Distrito Local	Municipio	Localidad	Sección	Casilla	Ubicación	Presidenta/e	1er. Secretaria/o	2do. Secretaria/o	1er. Escrutador	2do. Escrutador	3er. Escrutador	1er. Suplente	2do. Suplente	3er. Suplente
3) ACTOPAN	8) ACTOPAN	19) EL ARENAL	18) EL BOCJA	332	C1	ESCUELA PRIMARIA GENERAL FELIPE ÁNGELES, AVENIDA SAN LUIS POTOSÍ, SIN NÚMERO, LOCALIDAD EL BOCJA, CÓDIGO POSTAL 42683, EL ARENAL, HIDALGO, EN CONTRA ESQUINA DEL AUDITORIO.	MAURICIO GUTIERREZ ZUÑIGA	URIEL CRUZ GARCIA	KAREN JESSICA HERNANDEZ LOPEZ	EMMA CALVA TELLEZ	FLORENCIO GARNICA DOMINGUEZ	SERGIO HERNANDEZ ANGELES	VICTOR BARRERA HERNANDEZ	CRUZ CORTEZ ARRASOLA	LEON CRUZ GARCIA
3) ACTOPAN	8) ACTOPAN	19) EL ARENAL	10) EL RINCON	333	B1	ESCUELA PRIMARIA MANUEL ÁVILA CAMACHO, CALLE 16 DE SEPTIEMBRE, NÚMERO 1, LOCALIDAD EL RINCÓN, CÓDIGO POSTAL 42680, EL ARENAL, HIDALGO, FRENTE AL AUDITORIO.	VALERIA BRISEÑO RODRIGUEZ	BERTHA CALVA ACOSTA	MATILDE ACOSTA ARRAZOLA	JUAN ARRAZOLA ACOSTA	ANA MARIA BLANCAS OLGUIN	ROSENDA EUDOXIA GUTIERREZ CRUZ	JUAN ARRAZOLA HERNANDEZ	ABRAHAM GUTIERREZ PORTILLO	PATRICIA ISLAS ACOSTA
3) ACTOPAN	8) ACTOPAN	19) EL ARENAL	10) EL RINCON	333	C1	ESCUELA PRIMARIA MANUEL ÁVILA CAMACHO, CALLE 16 DE SEPTIEMBRE, NÚMERO 1, LOCALIDAD EL RINCÓN, CÓDIGO POSTAL 42680, EL ARENAL, HIDALGO, FRENTE AL AUDITORIO.	BENITO JOSE ANGELES ZUÑIGA	MARINA HERNANDEZ BAUTISTA	YURI AGUILAR LOPEZ	PATRICIO ARRAZOLA HERNANDEZ	TOMAS CALVA HERNANDEZ	ABRAHAM ANGELES HERNANDEZ	VICTOR GODINEZ ANGELES	MA. DE LA LUZ HERNANDEZ ORTA	SIMON ISLAS ACOSTA
3) ACTOPAN	8) ACTOPAN	19) EL ARENAL	6) FRAY FRANCISCO	334	B1	AUDITORIO FRAY FRANCISCO, CALLE SIN NOMBRE, SIN NÚMERO, LOCALIDAD FRAY FRANCISCO, CÓDIGO POSTAL 42689, EL ARENAL, HIDALGO, A UN COSTADO DE LA COMISARÍA EJIDAL.	MARIA DEL ROCIO ARRAZOLA LUNA	GABRIEL ARRAZOLA SANCHEZ	JOSE MANUEL CALVA PAREDES	SANDRA ACOSTA GREZ	VICTOR MANUEL FLORES PAREDES	JOSE LUIS FLORES SANTANDER	VERONICA HERNANDEZ MORENO	MARIA VICTORIA HERNANDEZ PAREDES	ANTONIO MEZA CRUZ
3) ACTOPAN	8) ACTOPAN	19) EL ARENAL	7) EL MEJE	335	B1	AUDITORIO DE USOS MÚLTIPLES DE LA LOCALIDAD, AVENIDA VICENTE GUERRERO, SIN NÚMERO, COLONIA CENTRO, LOCALIDAD EL MEJE, CÓDIGO POSTAL 42682, EL ARENAL, HIDALGO, A UN COSTADO DE LA ESCUELA PRIMARIA VICENTE GUERRERO.	MARLENE CHAVARRIA VAZQUEZ	SONIA LOPEZ BARRERA	KEVIN OSVALDO CHAVARRIA MEZA	ALEJANDRA HERNANDEZ MEDINA	MARIA DE LA LUZ ACOSTA NAVA	BALBINA BLANCAS VARGAS	AMY YARELY CHAVEZ SEVILLA	JUAN CARLOS HERRERA MENDOZA	FIDEL BARRERA TAPIA
3) ACTOPAN	8) ACTOPAN	19) EL ARENAL	7) EL MEJE	335	C1	AUDITORIO DE USOS MÚLTIPLES DE LA LOCALIDAD, AVENIDA VICENTE GUERRERO, SIN NÚMERO, COLONIA CENTRO, LOCALIDAD EL MEJE, CÓDIGO POSTAL 42682, EL ARENAL, HIDALGO, A UN COSTADO DE LA ESCUELA PRIMARIA VICENTE GUERRERO.	ABRAHAM BAÑOS RAMIREZ	JOSE NARCISO HERNANDEZ SANTANDER	SANTA ELIZABETH ESPINOSA RAZO	BLANCA YESSSENIA JIMENEZ CALVA	ANABELL BARRERA NAVARRO	CIRILA CASTILLO HERNANDEZ	VICENTE HERNANDEZ CAMPOS	RAMON LOPEZ AVILA	JULIO CESAR FLORES LOPEZ
3) ACTOPAN	8) ACTOPAN	19) EL ARENAL	2) EL JIADI	336	B1	AUDITORIO DEL PUEBLO, CALLE GENERAL ÁLVARO OBREGÓN, SIN NÚMERO, LOCALIDAD EL JIADI, CÓDIGO POSTAL 42680, EL ARENAL, HIDALGO, A UN COSTADO DE LA DELEGACIÓN.	IRIDIAN ALANIS GARCIA	RUBICEL GARCIA OROPEZA	WENDY JOSELINE ESCALANTE SALVADOR	CLAUDIA NAYELI HERNANDEZ OROZCO	MATILDE BALTAZAR CRUZ	MARIA ELENA BALTAZAR OCELO	HECTOR CHAVARRIA CUEVAS	ARACELI LOPEZ MARTINEZ	MARGARITO ESPARZA ANGELES
3) ACTOPAN	8) ACTOPAN	19) EL ARENAL	2) EL JIADI	336	C1	AUDITORIO DEL PUEBLO, CALLE GENERAL ÁLVARO OBREGÓN, SIN NÚMERO, LOCALIDAD EL JIADI, CÓDIGO POSTAL 42680, EL ARENAL, HIDALGO, A UN COSTADO DE LA DELEGACIÓN.	IVONNE INES CASTRO CASTRO	DIANA MONSERRATH GARCIA HERNANDEZ	VIRGINIA BALTAZAR OROPEZA	LUIS IRVING HERNANDEZ REYES	JOSEFINA BALTAZAR HERNANDEZ	JORGE BALTAZAR OROPEZA	NESTOR HERNANDEZ MARTINEZ	CLEMENTE BALTAZAR HERNANDEZ	IRENE JAEN LARRIETA
3) ACTOPAN	8) ACTOPAN	19) EL ARENAL	2) EL JIADI	336	C2	AUDITORIO DEL PUEBLO, CALLE GENERAL ÁLVARO OBREGÓN, SIN NÚMERO, LOCALIDAD EL JIADI, CÓDIGO POSTAL 42680, EL ARENAL, HIDALGO, A UN COSTADO DE LA DELEGACIÓN.	PERFECTA ESCOBAR LOPEZ	RICARDO BARRERA HERNANDEZ	MARIA MAGDALENA GARCIA ROSAS	VICTOR MANUEL ALAMILLA OROPEZA	CARLOS BALTAZAR OCELO	QUETZALI PALOMA BALTAZAR PEREZ	OCTAVIO HERNANDEZ OROPEZA	JUANA BALTAZAR PEREZ	CATALINA JIMENEZ ANGELES
3) ACTOPAN	8) ACTOPAN	19) EL ARENAL	11) SAN JERONIMO	337	B1	ESCUELA PRIMARIA GENERAL ESCUELA DEL PUEBLO, PLAZA PRINCIPAL, SIN NÚMERO, LOCALIDAD SAN JERÓNIMO, CÓDIGO POSTAL 42680, EL ARENAL, HIDALGO, FRENTE A LA PLAZA PRINCIPAL.	ABIGAIL GARCIA HERNANDEZ	GEMA LETICIA MARTINEZ ALVARADO	YESSICA BUSTOS RODRIGUEZ	ALBINA ACOSTA RAMIREZ	CASILDA BAUTISTA CRUZ	SOFIA LARA HERNANDEZ	JAIME ACOSTA RAMIREZ	GREGORIO LOPEZ ORTA	BALVINA CRUZ TAPIA

Ubicación e Integración de Mesas Directivas de Casillas (ENCARTE)

Estado: HIDALGO

Distrito Federal	Distrito Local	Municipio	Localidad	Sección	Casilla	Ubicación	Presidenta/e	1er. Secretaria/o	2do. Secretaria/o	1er. Escrutador	2do. Escrutador	3er. Escrutador	1er. Suplente	2do. Suplente	3er. Suplente
3) ACTOPAN	8) ACTOPAN	19) EL ARENAL	14) 20 DE NOVIEMBRE	338	B1	ESCUELA PRIMARIA FRANCISCO I. MADERO, AVENIDA EMILIANO ZAPATA, SIN NÚMERO, LOCALIDAD 20 DE NOVIEMBRE, CÓDIGO POSTAL 42682, EL ARENAL, HIDALGO, FRENTE A LA PLAZA PRINCIPAL.	LUCERO YESSENIA CANO MORENO	BEATRIZ HERNANDEZ LOPEZ	AUREA MELISSA HERNANDEZ PEREZ	ALEJANDRA ANGELES AVILES	ALFREDO ARRIETA CRUZ	LORENA COYOTE JUAREZ	SIGRID IRIDIAN GUTIERREZ VILLARREAL	OMAR HERNANDEZ ANTONIO	MATILDE HERNANDEZ MOCTEZUMA
3) ACTOPAN	8) ACTOPAN	19) EL ARENAL	13) OJO DE AGUA SANTA ROSA	339	B1	AUDITORIO EJIDAL, CALLE SIN NOMBRE, SIN NÚMERO, LOCALIDAD OJO DE AGUA SANTA ROSA, CÓDIGO POSTAL 42695, EL ARENAL, HIDALGO, A UN COSTADO DE LA BIBLIOTECA MUNICIPAL.	SANDRA FABIOLA BALTAZAR MONZALVO	SANDRA ALICIA CHAVEZ ROLDAN	CARLOS DANIEL HERNANDEZ CAMPOS	ALEJANDRA LIZBETH COCA CAMPERO	ISRAEL FLORES MOEDANO	RICARDO HERNANDEZ APARICIO	CLARA JANNET HERNANDEZ PEREZ	LAURA AZPEITIA CRUZ	M. MARCELINA CASTAÑON CASTAÑON
3) ACTOPAN	8) ACTOPAN	19) EL ARENAL	13) OJO DE AGUA SANTA ROSA	339	C1	AUDITORIO EJIDAL, CALLE SIN NOMBRE, SIN NÚMERO, LOCALIDAD OJO DE AGUA SANTA ROSA, CÓDIGO POSTAL 42695, EL ARENAL, HIDALGO, A UN COSTADO DE LA BIBLIOTECA MUNICIPAL.	YECENIA YASMIN CAMPERO LOPEZ	JENI LORENA GONZALEZ MOEDANO	RAMIRO HERNANDEZ MONZALVO	RODRIGO FLORES GONZALEZ	BENITA GARNICA CERON	MARTIN HERNANDEZ BAROCIO	FEBE ABIGAIL HERRERA HERNANDEZ	JOSEFINA FLORES LARA	JOSEFINA HERRERA MARTINEZ
3) ACTOPAN	8) ACTOPAN	19) EL ARENAL	3) SAN JOSE TEPENENE	340	B1	ESCUELA SECUNDARIA GENERAL ALFONSO CRAVIOTO, CALLE 20 DE NOVIEMBRE, SIN NÚMERO, COLONIA CENTRO, LOCALIDAD SAN JOSÉ TEPENENÉ, CÓDIGO POSTAL 42690, EL ARENAL, HIDALGO, A UN COSTADO DE LA ESCUELA PRIMARIA 20 DE NOVIEMBRE.	ALEXANDRA JOSELINE AGUILAR MARTINEZ	ELISA BARRERA ANGELES	GABRIELA ESPARZA DE LA ROSA	JUAN ALBERTO CARPIO PEÑA	PAULA DOÑU PEREZ	XITLALI BARRERA COSINO	VICTOR MANUEL AZPEITIA MORENO	ESPERANZA ESPARZA ORDOÑEZ	TOMASA CAMPOS ORDOÑEZ
3) ACTOPAN	8) ACTOPAN	19) EL ARENAL	3) SAN JOSE TEPENENE	340	C1	ESCUELA SECUNDARIA GENERAL ALFONSO CRAVIOTO, CALLE 20 DE NOVIEMBRE, SIN NÚMERO, COLONIA CENTRO, LOCALIDAD SAN JOSÉ TEPENENÉ, CÓDIGO POSTAL 42690, EL ARENAL, HIDALGO, A UN COSTADO DE LA ESCUELA PRIMARIA 20 DE NOVIEMBRE.	DIEGO ANGELES ANGELES	JAVIER BARRERA ANGELES	DIANA GUADALUPE ESPARZA HERNANDEZ	ASHLEY FRAGOSO ESPARZA	ARGELIA ESPARZA ANGELES	CATALINA ESPARZA SIERRA	SALVADOR BARRERA ESPARZA	BENJAMIN GARCIA ANGELES	MARIA LUISA GAONA QUINTERO
3) ACTOPAN	8) ACTOPAN	19) EL ARENAL	3) SAN JOSE TEPENENE	340	C2	ESCUELA SECUNDARIA GENERAL ALFONSO CRAVIOTO, CALLE 20 DE NOVIEMBRE, SIN NÚMERO, COLONIA CENTRO, LOCALIDAD SAN JOSÉ TEPENENÉ, CÓDIGO POSTAL 42690, EL ARENAL, HIDALGO, A UN COSTADO DE LA ESCUELA PRIMARIA 20 DE NOVIEMBRE.	MARIA MAGDALENA ANGELES HERNANDEZ	NAYELI CAMPOS HERNANDEZ	AARON CARPIO LOPEZ	BRANDON CAYETANO ANGELES	ALEJANDRA ESPARZA HERNANDEZ	ISRAEL ALPIZAR FUENTES	FELICITAS BARRERA MANCILLA	JUANITA GARCIA ANGELES	SAMUEL ANGELES MELO
3) ACTOPAN	8) ACTOPAN	19) EL ARENAL	3) SAN JOSE TEPENENE	340	C3	ESCUELA SECUNDARIA GENERAL ALFONSO CRAVIOTO, CALLE 20 DE NOVIEMBRE, SIN NÚMERO, COLONIA CENTRO, LOCALIDAD SAN JOSÉ TEPENENÉ, CÓDIGO POSTAL 42690, EL ARENAL, HIDALGO, A UN COSTADO DE LA ESCUELA PRIMARIA 20 DE NOVIEMBRE.	FELIPE DE JESUS ANGELES MORAN	EVELYN CAMPOS SANCHEZ	JUANA PAOLA CARRERA PEREZ	FRANCISCO DANIEL JUAREZ	HORTENCIA ESPARZA ORDOÑEZ	JOSE ANTONIO ANGELES BARRERA	CLAUDIA CERON FERNANDEZ	FIDEL CARRASCO ANDRADE	EPIFANIO ALPIZAR VALENCIA
3) ACTOPAN	8) ACTOPAN	19) EL ARENAL	3) SAN JOSE TEPENENE	340	C4	ESCUELA SECUNDARIA GENERAL ALFONSO CRAVIOTO, CALLE 20 DE NOVIEMBRE, SIN NÚMERO, COLONIA CENTRO, LOCALIDAD SAN JOSÉ TEPENENÉ, CÓDIGO POSTAL 42690, EL ARENAL, HIDALGO, A UN COSTADO DE LA ESCUELA PRIMARIA 20 DE NOVIEMBRE.	JUAN ANGEL ANGELES TEJADILLA	SALVADOR ESPARZA ANGELES	SERGIO HAZIEL CONTRERAS ANGELES	ANA LILIA DE JESUS GARCIA	MAURICIO ALVARADO CAMPOS	PATRICIA ANGELES VALENCIA	ARELY ESPARZA ANGELES	CASIMIRO GARCIA LOPEZ	J. BENJAMIN CAMACHO PEREZ
3) ACTOPAN	8) ACTOPAN	19) EL ARENAL	9) OJO DE AGUA	341	B1	ESCUELA PRIMARIA GENERAL LICENCIADO DON BENITO JUÁREZ GARCÍA, AVENIDA LA PALMA, SIN NÚMERO, MANZANA 1, LOCALIDAD OJO DE AGUA, CÓDIGO POSTAL 42695, EL ARENAL, HIDALGO, FRENTE AL JARDÍN DE NIÑOS ZOGZAFI.	SANDRA DOMINGUEZ FLORES	NORMA HERNANDEZ SANCHEZ	ELENA AZPEITIA HERNANDEZ	JOSUE ALBERTO CAMPOS PEÑA	CARLOS CERON HERNANDEZ	LIZBETH IRENE CERON SANCHEZ	PASCUAL CAMPOS ANGELES	CRISTIAN ESPARZA PEÑA	MARIA DEL SOCORRO GARRIDO MARTINEZ
3) ACTOPAN	8) ACTOPAN	19) EL ARENAL	9) OJO DE AGUA	341	C1	ESCUELA PRIMARIA GENERAL LICENCIADO DON BENITO JUÁREZ GARCÍA, AVENIDA LA PALMA, SIN NÚMERO, MANZANA 1, LOCALIDAD OJO DE AGUA, CÓDIGO POSTAL 42695, EL ARENAL, HIDALGO, FRENTE AL JARDÍN DE NIÑOS ZOGZAFI.	LAURA HERNANDEZ DE LA CRUZ	LAURA PAOLA HERNANDEZ CAMPOS	TEODORA AZPEITIA HERNANDEZ	MARIBEL CERON AZPEITIA	GABRIEL CERON HERNANDEZ	HERMINIO HERNANDEZ ANGELES	LUCINDA ESPARZA CRUZ	MIGUEL ANGEL ESPARZA PEÑA	GREGORIO CERON GARCIA

Ubicación e Integración de Mesas Directivas de Casillas (ENCARTE)

Estado: HIDALGO

Distrito Federal	Distrito Local	Municipio	Localidad	Sección	Casilla	Ubicación	Presidenta/e	1er. Secretaria/o	2do. Secretaria/o	1er. Escrutador	2do. Escrutador	3er. Escrutador	1er. Suplente	2do. Suplente	3er. Suplente
3) ACTOPAN	8) ACTOPAN	19) EL ARENAL	9) OJO DE AGUA	341	C2	ESCUELA PRIMARIA GENERAL LICENCIADO DON BENITO JUÁREZ GARCÍA, AVENIDA LA PALMA, SIN NÚMERO, MANZANA 1, LOCALIDAD OJO DE AGUA, CÓDIGO POSTAL 42695, EL ARENAL, HIDALGO, FRENTE AL JARDÍN DE NIÑOS ZOZAFI.	ANA BERTHA DOMINGUEZ ESPARZA	MARIA ELENA ACOSTA HERNANDEZ	EMMA CAMPOS LUNA	PATRICIA CERON BUENDIA	HECTOR CERON MARTINEZ	GERARDO ALPIZAR FUENTES	ROSALINA ESPARZA GRANADOS	BENITO CERON TREJO	GRACIELA CRISTINA HERNANDEZ GONZALEZ
3) ACTOPAN	10) ZEMPOALA	22) EPAZOYUCAN	1) EPAZOYUCAN	358	B1	JARDÍN DE NIÑOS ABUNDIO MARTÍNEZ, CALZADA SAN MARTÍN, SIN NÚMERO, COLONIA CENTRO, CÓDIGO POSTAL 43580, EPAZOYUCAN, HIDALGO, A UN COSTADO DE ESTÉTICA STYLOS.	BRENDA ALEJANDRA CABRERA ANDRADE	JOSSELIN GUADALUPE CATAÑO MATA	MARLENE AMADOR ANAYA	LYDIA ISLAS DELGADO	ISMAEL ALDANA IBARRA	RODRIGO ESPINOZA PONTAZA	FREDY GUZMAN SAMPERIO	JUAN ISLAS SAMPERIO	MA. GABRIELA IRMA ESPINOZA LEON
3) ACTOPAN	10) ZEMPOALA	22) EPAZOYUCAN	1) EPAZOYUCAN	358	C1	JARDÍN DE NIÑOS ABUNDIO MARTÍNEZ, CALZADA SAN MARTÍN, SIN NÚMERO, COLONIA CENTRO, CÓDIGO POSTAL 43580, EPAZOYUCAN, HIDALGO, A UN COSTADO DE ESTÉTICA STYLOS.	ANA DELIA ESTRADA RODRIGUEZ	IVAN CARDENAS PADILLA	VALERIA DONAJI DOMINGUEZ BAUTISTA	JOSE LUIS DIAZ MERCADO	VICTOR CORONA RAMOS	JUAN ESTRADA LEON	EDGAR HERNANDEZ BARRIOS	GLORIA BARRAZA HERNANDEZ	ENRIQUE ISLAS CANALES
3) ACTOPAN	10) ZEMPOALA	22) EPAZOYUCAN	1) EPAZOYUCAN	358	C2	JARDÍN DE NIÑOS ABUNDIO MARTÍNEZ, CALZADA SAN MARTÍN, SIN NÚMERO, COLONIA CENTRO, CÓDIGO POSTAL 43580, EPAZOYUCAN, HIDALGO, A UN COSTADO DE ESTÉTICA STYLOS.	JUAN CARLOS ISLAS VEGA	LIZBETH AMADOR ANAYA	ERNESTO GUZMAN SAMPERIO	HUMBERTO ISLAS ESPINOZA	ARACELI ESPINOZA PONTAZA	ADRIAN GONZALEZ RENDON	SANDRA ISLAS BARRAZA	BENITA BADILLO RAMOS	JUANA HERNANDEZ RODRIGUEZ
3) ACTOPAN	10) ZEMPOALA	22) EPAZOYUCAN	1) EPAZOYUCAN	359	B1	AUDITORIO MUNICIPAL, CALLE 2 DE ABRIL, SIN NÚMERO, COLONIA CENTRO, CÓDIGO POSTAL 43580, EPAZOYUCAN, HIDALGO, ENTRE CALLE AMADO NERVO Y ALFONSO SAMPERIO.	PATRICIA AGUILAR LEON	LESLIE CANALES PALACIOS	ALEJANDRO CASTELAZO BALDERAS	JANETH BAUTISTA MARTINEZ	EDER ISRAEL CARDENAS ROMO	ROBERTO IGNACIO ARGENIS HERBERT AVILA	MAGDA FERNANDA ISLAS SAMPERIO	RAUL GERONIMO ISLAS	PATRICIA LEON SANCHEZ
3) ACTOPAN	10) ZEMPOALA	22) EPAZOYUCAN	1) EPAZOYUCAN	359	C1	AUDITORIO MUNICIPAL, CALLE 2 DE ABRIL, SIN NÚMERO, COLONIA CENTRO, CÓDIGO POSTAL 43580, EPAZOYUCAN, HIDALGO, ENTRE CALLE AMADO NERVO Y ALFONSO SAMPERIO.	JORGE ALBERTO BECERRIL LUNA	JANETH CANALES SUCHET	BAUDEL LEON ORTIZ	JULIANA GUADALUPE BAUTISTA SANCHEZ	ADRIANA IVETTE FLORES ISLAS	ESTHER ISLAS ESTRADA	HELI JIMENEZ SAMPERIO	JULIO CESAR ISLAS LEON	JOSE AMADOR PADILLA
3) ACTOPAN	10) ZEMPOALA	22) EPAZOYUCAN	43) XOLOXITTLA DE MORELOS	360	B1	SALÓN DE USOS MÚLTIPLES COMUNITARIO, AVENIDA MORELOS, SIN NÚMERO, LOCALIDAD XOLOXITTLA DE MORELOS, CÓDIGO POSTAL 43580, EPAZOYUCAN, HIDALGO, A UN COSTADO DE LA SALA DE LECTURA MORELOS.	GUADALUPE ADRIANA ORTIZ GARCIA	GONZALO OLVERA ORTIZ	ILSE LEON GOMEZ	MARIA ARCELIA LOPEZ ISLAS	MARIA GUADALUPE GOMEZ SANCHEZ	ADAYEIRA GOMEZ SANCHEZ	ADELA LEON MONTER	JONATHAN LUNA PADILLA	GLADYS NALLELI CORTES ZARAGOZA
3) ACTOPAN	10) ZEMPOALA	22) EPAZOYUCAN	43) XOLOXITTLA DE MORELOS	360	C1	SALÓN DE USOS MÚLTIPLES COMUNITARIO, AVENIDA MORELOS, SIN NÚMERO, LOCALIDAD XOLOXITTLA DE MORELOS, CÓDIGO POSTAL 43580, EPAZOYUCAN, HIDALGO, A UN COSTADO DE LA SALA DE LECTURA MORELOS.	YADIRA HERMINIA MUÑOZ LEON	JUAN LEOBARDO CORTES CORONA	LIZBETH PALOMA LOPEZ BAUTISTA	DANA FABIOLA ARMENTA MILLAN	ESTHELA HERNANDEZ DOMINGUEZ	ESTHER GONZALEZ LUNA	ALICIA LEON ORTIZ	ABRAHAM MARTINEZ RODRIGUEZ	ALBINO LUNA CUEVAS
3) ACTOPAN	10) ZEMPOALA	22) EPAZOYUCAN	18) NOPALILLO	361	B1	ESCUELA PRIMARIA PROFESOR PAZ LOZANO, CALLE SIN NOMBRE, SIN NÚMERO, LOCALIDAD NOPALILLO, CÓDIGO POSTAL 43580, EPAZOYUCAN, HIDALGO, A UN COSTADO DE LAS CANCHAS DE BÁSQUETBOL Y FÚTBOL.	GERARDO AGUILAR LOZADA	JUAN CASTELAN MATA	MEYVELIN LOZADA BARRERA	JOSE CIRILO ARISTA ROSALES	IDALID LOPEZ ARISTA	GLORIA AMADOR ISLAS	RAMIRO AMADOR AMADOR	JOSEFINA CASTELAN MATA	MARINA AMADOR HERNANDEZ
3) ACTOPAN	10) ZEMPOALA	22) EPAZOYUCAN	18) NOPALILLO	361	C1	ESCUELA PRIMARIA PROFESOR PAZ LOZANO, CALLE SIN NOMBRE, SIN NÚMERO, LOCALIDAD NOPALILLO, CÓDIGO POSTAL 43580, EPAZOYUCAN, HIDALGO, A UN COSTADO DE LAS CANCHAS DE BÁSQUETBOL Y FÚTBOL.	CRISTIAN ARISTA LOPEZ	BENITA JUAREZ GARCIA	TOMAS LOZADA MONTIEL	YASMIN AMADOR VERA	ANTONIA AGUILAR BAÑOS	JULIA ARMENTA SAMPERIO	JUAN CASTELAN VERA	DOLORES AMADOR VERA	LUCIA CASTELAN MATA

Ubicación e Integración de Mesas Directivas de Casillas (ENCARTE)

Estado: HIDALGO

Distrito Federal	Distrito Local	Municipio	Localidad	Sección	Casilla	Ubicación	Presidenta/e	1er. Secretaria/o	2do. Secretaria/o	1er. Escrutador	2do. Escrutador	3er. Escrutador	1er. Suplente	2do. Suplente	3er. Suplente
3) ACTOPAN	10) ZEMPOALA	22) EPAZOYUCAN	20) EL OCOTE CHICO	362	B1	ESCUELA PRIMARIA IGNACIO MANUEL ALTAMIRANO, CALLE SIN NOMBRE, SIN NÚMERO, LOCALIDAD EL OCOTE CHICO, CÓDIGO POSTAL 43580, EPAZOYUCAN, HIDALGO, CONTRA ESQUINA DE LAS CANCHAS DEPORTIVAS.	NOEMI CERON MATA	DULCE NAYELI CERON TENORIO	NORMA EVELYN ESCALANTE MILLAN	BRENDA CERON FLORES	JOSE CERON ORTIZ	PATRICIA CERON ORTIZ	SANDRA GONZALEZ MORENO	ROSENDA ISLAS ARMENTA	SALVADOR AVILA VAZQUEZ
3) ACTOPAN	10) ZEMPOALA	22) EPAZOYUCAN	27) SAN JUAN TIZAHUAPAN	363	B1	ESCUELA PRIMARIA HERMENEGILDO GALEANA, CALLE ALLENDE, SIN NÚMERO, LOCALIDAD SAN JUAN TIZAHUAPAN, CÓDIGO POSTAL 43585, EPAZOYUCAN, HIDALGO, A UN COSTADO DE BIBLIOTECA MUNICIPAL.	JONATHAN JUAREZ PELCASTRE	MIRIAM ISLAS MEJIA	IRMA ISLAS ISLAS	ABRIL LOPEZ ISLAS	ALEXA JAMILETH GARCIA VALENCIA	ISMAEL ISLAS SANTANDER	ALAN JERETH JIMENEZ LEMUS	EPIFANIA BRITO MONTER	BERTHA GUADALUPE HERNANDEZ TELLEZ GIRON
3) ACTOPAN	10) ZEMPOALA	22) EPAZOYUCAN	27) SAN JUAN TIZAHUAPAN	363	C1	ESCUELA PRIMARIA HERMENEGILDO GALEANA, CALLE ALLENDE, SIN NÚMERO, LOCALIDAD SAN JUAN TIZAHUAPAN, CÓDIGO POSTAL 43585, EPAZOYUCAN, HIDALGO, A UN COSTADO DE BIBLIOTECA MUNICIPAL.	ANABEL GOMEZ MONTEL	URELY ALEJANDRA ISLAS PERALTA	ROCIO ISLAS PEREZ	ABRAHAM BAUTISTA GABINO	BERENICE GOMEZ PONTAZA	PABLO ISLAS SANTANDER	FELIX JUAREZ LEON	TOMAS CONTRERAS GAYOSSO	RICARDO GOMEZ MATA
3) ACTOPAN	10) ZEMPOALA	22) EPAZOYUCAN	27) SAN JUAN TIZAHUAPAN	363	C2	ESCUELA PRIMARIA HERMENEGILDO GALEANA, CALLE ALLENDE, SIN NÚMERO, LOCALIDAD SAN JUAN TIZAHUAPAN, CÓDIGO POSTAL 43585, EPAZOYUCAN, HIDALGO, A UN COSTADO DE BIBLIOTECA MUNICIPAL.	DENISSE ELIZABETH GOMEZ PERALTA	JAQUELINE GOMEZ CORTES	ALFREDO NIETO VAZQUEZ	GLORIA EDNA ESCARCEGA MARTINEZ	LILIANA HERNANDEZ MELO	AURORA JACOME CERVANTES	FRANCISCA MEJIA ENCARNACION	TIMOTEA HERNANDEZ SANTIAGO	JOSE TOMAS MATA PEREZ
3) ACTOPAN	10) ZEMPOALA	22) EPAZOYUCAN	29) SAN MIGUEL NOPALAPA	364	B1	ESCUELA PRIMARIA JOSÉ DE SAN MARTÍN, AVENIDA SANTA MARÍA, SIN NÚMERO, LOCALIDAD SAN MIGUEL NOPALAPA, CÓDIGO POSTAL 43585, EPAZOYUCAN, HIDALGO, FRENTE A PAPELERÍA Y REGALOS.	PABLO PERALTA MAYORGA	LAURA HERNANDEZ FLORES	LIZBETH CERVANTES HERNANDEZ	ATZIRI NATALI CRESPO HERNANDEZ	JOSEFINA GALVAN BARRAZA	VICTOR AGUSTIN CRUZ SANCHEZ	CATALINA HERNANDEZ GUERRERO	MARIA REYNA HERNANDEZ AGUILAR	ADRIAN PERALTA MENDOZA
3) ACTOPAN	10) ZEMPOALA	22) EPAZOYUCAN	7) ESCOBILLAS	365	B1	AUDITORIO EJIDAL, CALLE SIN NOMBRE, SIN NÚMERO, LOCALIDAD ESCOBILLAS, CÓDIGO POSTAL 43580, EPAZOYUCAN, HIDALGO, FRENTE A LA ESCUELA PRIMARIA LEONA VICARIO.	VIANEY BENITEZ BENAVIDES	LOURDES JUANA LEON VALENCIA	ALONDRA MICHEL LUNA PADILLA	JUAN MANUEL DE LA ROSA PALACIOS	MARIA DEL REFUGIO DE LA ROSA PALACIOS	AYESHA ALMA LAURA ESCARCEGA LUNA	HEYDI LUNA PADILLA	MARTIN AREVALO BOLAÑOS	JAVIER DE LA ROSA DE LA SANCHA
3) ACTOPAN	10) ZEMPOALA	22) EPAZOYUCAN	23) SAN FRANCISCO	366	B1	CONAFE PRIMARIA COMUNITARIA HÉROES DE NACOZARI, CALLE SIN NOMBRE, SIN NÚMERO, LOCALIDAD SAN FRANCISCO, CÓDIGO POSTAL 43580, EPAZOYUCAN, HIDALGO, CASI FRENTE A INVERNADERO.	JOSE ANTONIO DIAZ MERCADO	FLOR MARITZA GALVAN RAMOS	JUAN PABLO GUERRERO PONTAZA	MARIA GUADALUPE JIMENEZ ALVAREZ	LILIANA PEREZ DIAZ	LIZBETH DIAZ SERRANO	TEODORA GOMEZ SANTANDER	RAUL MERCADO VEGA	VICTOR GALVAN VAZQUEZ
3) ACTOPAN	10) ZEMPOALA	22) EPAZOYUCAN	41) XOCHIHUACAN	367	B1	AUDITORIO EJIDAL, CALLE JAZMÍN, SIN NÚMERO, COLONIA CENTRO, LOCALIDAD XOCHIHUACÁN, CÓDIGO POSTAL 43590, EPAZOYUCAN, HIDALGO, A UN COSTADO DE LA CANCHA DE BASKETBOL.	JESUS BAÑOS PALACIOS	MARIBEL CRUZ MORA	JAVIER URIEL RIVERA MARTINEZ	MELANIE AVRIL MORALES BARRON	YAZMIN HERNANDEZ CALVA	ROSENDA ALVAREZ GARCIA	SAMUEL CALIXTO MAYA	ISABELA BAENA SANCHEZ	RAQUEL CONTRERAS SALAZAR
3) ACTOPAN	10) ZEMPOALA	22) EPAZOYUCAN	41) XOCHIHUACAN	367	C1	AUDITORIO EJIDAL, CALLE JAZMÍN, SIN NÚMERO, COLONIA CENTRO, LOCALIDAD XOCHIHUACÁN, CÓDIGO POSTAL 43590, EPAZOYUCAN, HIDALGO, A UN COSTADO DE LA CANCHA DE BASKETBOL.	FEDERICO BAÑOS VARGAS	KELLY PERUSQUIA CRUZ	JIMENA HERNANDEZ SANTILLAN	DANIELA GONZALEZ ISLAS	ANA YESICA HERNANDEZ RAMIREZ	MARIA ISABEL BELLO BORJAS	MARTHA LETICIA RODRIGUEZ JACOBO	REYNALDO CRUZ GARCIA	MATILDE RAMIREZ MONZALVO
3) ACTOPAN	10) ZEMPOALA	22) EPAZOYUCAN	72) FRACCIONAMIENTO O XOCHIHUACAN	367	E1	FRENTE AL PARQUE, CALLE FRAY FRANCISCO, SIN NÚMERO, LOCALIDAD FRACCIONAMIENTO XOCHIHUACÁN, CÓDIGO POSTAL 43586, EPAZOYUCAN, HIDALGO, ESQUINA AVENIDA EPAZOYUCAN, FRENTE A LA BOMBA DE AGUA.	DANIELA JAZMIN AVILA ROMERO	KEITH SMITH CORONA RAYMUNDO	HERMENEGILDO AMBRIZ DEL VALLE	ANGELICA AVILA ISLAS	ROMAN CASTILLO AGUILAR	FABIOLA CORTEZ ANDRADE	ANA LAURA DEL ANGEL HERNANDEZ	BRYAN ALEJANDRO FLORES POIRE	MARIA MAGDALENA BENITA GARCIA JAEN

Ubicación e Integración de Mesas Directivas de Casillas (ENCARTE)

Estado: HIDALGO

Distrito Federal	Distrito Local	Municipio	Localidad	Sección	Casilla	Ubicación	Presidenta/e	1er. Secretaria/o	2do. Secretaria/o	1er. Escrutador	2do. Escrutador	3er. Escrutador	1er. Suplente	2do. Suplente	3er. Suplente
3) ACTOPAN	10) ZEMPOALA	22) EPAZOYUCAN	72) FRACCIONAMIENTO O XOCHIHUACÁN	367	E1C1	FRENTE AL PARQUE, CALLE FRAY FRANCISCO, SIN NÚMERO, LOCALIDAD FRACCIONAMIENTO XOCHIHUACÁN, CÓDIGO POSTAL 43586, EPAZOYUCAN, HIDALGO, ESQUINA AVENIDA EPAZOYUCAN, FRENTE A LA BOMBA DE AGUA.	VICTORIA BADILLO DE LA CRUZ	ROSA ALDANA ANGELES	ALMA DELIA AMBROSIO OIDOR	JAVIER BENAVIDES PEREZ	ANA LAURA CHIAPA MORENO	VALERIA CORTEZ HERRERA	LAURA ESTRADA YEPEZ	SERGIO SALVADOR CERVANTES SOTO	CONSTANTINO FERNANDEZ HERNANDEZ
3) ACTOPAN	10) ZEMPOALA	22) EPAZOYUCAN	34) SANTA MONICA	368	B1	ESCUELA PRIMARIA GENERAL LÁZARO CÁRDENAS, CALLE SIN NOMBRE, SIN NÚMERO, LOCALIDAD SANTA MÓNICA, CÓDIGO POSTAL 43590, EPAZOYUCAN, HIDALGO, A UN COSTADO DE LA TORTERÍA LA ESPECIAL 1.	EULOGIO CRUZ GOMEZ	YILITZIN JUAREZ OTAMENDI	MARIA FERNANDA CAÑADA AVILA	ROSENDA HERRERA CAMPOS	LESLY BARRAZA BALDERAS	MONICA ELIZALDE VERA	JOSEFA JIMENEZ VALENCIA	VERONICA LUCIA LOPEZ BONILLA	WILBALDO JACOB GIL BARRAZA
3) ACTOPAN	10) ZEMPOALA	22) EPAZOYUCAN	34) SANTA MONICA	368	C1	ESCUELA PRIMARIA GENERAL LÁZARO CÁRDENAS, CALLE SIN NOMBRE, SIN NÚMERO, LOCALIDAD SANTA MÓNICA, CÓDIGO POSTAL 43590, EPAZOYUCAN, HIDALGO, A UN COSTADO DE LA TORTERÍA LA ESPECIAL 1.	ROSARIO ROLDAN TAPIA	BENJAMIN HERNANDEZ TELLO	CHRISTIAN CRUZ LOPEZ	KARINA ALEJANDRA MENDOZA MUÑOZ	PAULA CARRASCO AGUIRRE	ADRIANA GALIOTE BALTAZAR	MARIA DOLORES JUAREZ REYES	TOMAS AVILA ARRIETA	PATRICIA CARDENAS BALDERAS
3) ACTOPAN	10) ZEMPOALA	22) EPAZOYUCAN	34) SANTA MONICA	368	C2	ESCUELA PRIMARIA GENERAL LÁZARO CÁRDENAS, CALLE SIN NOMBRE, SIN NÚMERO, LOCALIDAD SANTA MÓNICA, CÓDIGO POSTAL 43590, EPAZOYUCAN, HIDALGO, A UN COSTADO DE LA TORTERÍA LA ESPECIAL 1.	RICARDO CARMONA ORTEGA	GRISELDA NALLELY AVILA JIMENEZ	JUANA MARIA DELGADILLO JIMENEZ	LIZBETH ALBA HERNANDEZ	LUIS ALBERTO DURAN TELLEZ	JOSEFINA ISLAS PEREZ	JOSE OCTAVIO LOPEZ AVILA	MARIA ALEJANDRA BARRON CERON	ABRAHAM HERNANDEZ BALDERAS
3) ACTOPAN	9) METEPEC	24) HUASCA DE OCAMPO	1) HUASCA DE OCAMPO	386	B1	AUDITORIO MUNICIPAL, CALLE MIGUEL HIDALGO, SIN NÚMERO, COLONIA CENTRO, CÓDIGO POSTAL 43503, HUASCA DE OCAMPO, HIDALGO, A UN COSTADO DE PRESIDENCIA MUNICIPAL.	JONATHAN GARCIA GALINDO	BERENICE HERNANDEZ AGUILAR	DULCE MARIA CHIAPA LICONA	MARIA PATRICIA MUÑOZ VILCHIS	JOSE ALBERTO CORTES SANCHEZ	CRISTOBAL ANTONIO MONTAÑO CORTES	CINTHYA MARIA TERESA LASTRA SANCHEZ	EUSEBIO LUGO CORTES	BERNARDINO BARRAZA RODRIGUEZ
3) ACTOPAN	9) METEPEC	24) HUASCA DE OCAMPO	1) HUASCA DE OCAMPO	386	C1	AUDITORIO MUNICIPAL, CALLE MIGUEL HIDALGO, SIN NÚMERO, COLONIA CENTRO, CÓDIGO POSTAL 43503, HUASCA DE OCAMPO, HIDALGO, A UN COSTADO DE PRESIDENCIA MUNICIPAL.	MATILDE GARCIA LUGO	SARA MENDOZA LOZADA	JOSSELIN MORALES BARRON	JOANY ELISA ARANDA ARAGON	TERESITA DE JESUS GARCIA LUGO	BELEN MORALES LOPEZ	NIMBE XIMENA GARCIA OLGUIN	JUAN GODINEZ SALAZAR	JOSE CUAMATZI CUAMATZI
3) ACTOPAN	9) METEPEC	24) HUASCA DE OCAMPO	1) HUASCA DE OCAMPO	387	B1	ESCUELA PRIMARIA GENERAL MELCHOR OCAMPO, CALLE BENITO JUÁREZ, SIN NÚMERO, COLONIA CENTRO, CÓDIGO POSTAL 43503, HUASCA DE OCAMPO, HIDALGO, A UN COSTADO DEL HOTEL RANGEL.	DULCE ANGELICA CORTES RAMIREZ	CARLOS PABLO MAGOS ROMERO	BELEN ESMERALDA CONDE GOMEZ	RAMIRO LIRA ZARCO	REBECA VIRIDIANA HERNANDEZ AGUILAR	FERNANDA SUSANA AGUILAR AGUILAR	JOSE RAMIRO ARROYO HERNANDEZ	CLAUDIA MARIA DE JESUS ARROYO XX	JUANA FLORIDA RAMIREZ
3) ACTOPAN	9) METEPEC	24) HUASCA DE OCAMPO	1) HUASCA DE OCAMPO	387	C1	ESCUELA PRIMARIA GENERAL MELCHOR OCAMPO, CALLE BENITO JUÁREZ, SIN NÚMERO, COLONIA CENTRO, CÓDIGO POSTAL 43503, HUASCA DE OCAMPO, HIDALGO, A UN COSTADO DEL HOTEL RANGEL.	ARACELI DEL CARMEN GODINEZ GONZALEZ	JUAN ROGELIO FERNANDEZ VARELA	ANA MARIA AGUILAR MARTINEZ	REBECA GARCIA PAREDES	ANGELICA ESCORZA ARAGON	ALEJANDRO ESTRADA RODRIGUEZ	JOSE LUIS LOZADA SANCHEZ	NELLY CRUZ CRISANTOS	LUCILA HERNANDEZ VARGAS
3) ACTOPAN	9) METEPEC	24) HUASCA DE OCAMPO	39) SAN SEBASTIAN	388	B1	ESCUELA PRIMARIA FRANCISCO I. MADERO, CALLE SIN NOMBRE, SIN NÚMERO, LOCALIDAD SAN SEBASTIÁN, CÓDIGO POSTAL 43538, HUASCA DE OCAMPO, HIDALGO, A UN COSTADO DE LA SECUNDARIA.	IRENIO BENITEZ ROMERO	CATALINA ALVARADO LIVE	ARELI CALDERON RAMIREZ	YOLANDA FERNANDEZ XX	SARA MELO CASTILLO	JOSE MARIA CALDERON EULOGIO	BALBINA DIAZ HUERTA	IRENE CASTILLO CARDENAS	MAURA CASTILLO CARDENAS
3) ACTOPAN	9) METEPEC	24) HUASCA DE OCAMPO	17) MAGUEYES VERDES	389	B1	ESCUELA PRIMARIA BENITO JUÁREZ, CALLE SIN NOMBRE, SIN NÚMERO, LOCALIDAD MAGUEYES VERDES, CÓDIGO POSTAL 43523, HUASCA DE OCAMPO, HIDALGO, FRENTE A LA TELESECUNDARIA 543.	JUANA CANALES ESPAÑA	BRENDA DURAN ROBLES	YOLANDA ESCOBAR ROJAS	GEORGINA BARRON HERNANDEZ	MARIO CALDERON BASILIO	ADRIANA CALDERON CALDERON	VICTOR CANO HERNANDEZ	VICENTE CANO PEREZ	ROSA DURAN ROBLES

Ubicación e Integración de Mesas Directivas de Casillas (ENCARTE)

Estado: HIDALGO

Distrito Federal	Distrito Local	Municipio	Localidad	Sección	Casilla	Ubicación	Presidenta/e	1er. Secretaria/o	2do. Secretaria/o	1er. Escrutador	2do. Escrutador	3er. Escrutador	1er. Suplente	2do. Suplente	3er. Suplente
3) ACTOPAN	9) METEPEC	24) HUASCA DE OCAMPO	31) SAN BARTOLOME	390	B1	ESCUELA PRIMARIA GENERAL VICENTE GUERRERO, CALLE PRINCIPAL, SIN NÚMERO, LOCALIDAD SAN BARTOLOMÉ, CÓDIGO POSTAL 43510, HUASCA DE OCAMPO, HIDALGO, FRENTE AL CENTRO DE SALUD.	MARIA ELENA ESCORZA CHIAPA	VICENTE BRACHO ESCORZA	EFREN FLORES SIERRA	CATALINA HERNANDEZ ROMERO	RODOLFO BRACHO SERRANO	RUPERTO HERNANDEZ BADILLO	EFREN BRACHO URVIZO	CONSUELO ESCORZA LOPEZ	MELITON HERNANDEZ URBIZO
3) ACTOPAN	9) METEPEC	24) HUASCA DE OCAMPO	8) LA CAÑADA	391	B1	ESCUELA PRIMARIA GENERAL LÁZARO CÁRDENAS, CALLE PRINCIPAL, SIN NÚMERO, LOCALIDAD LA CAÑADA, CÓDIGO POSTAL 43515, HUASCA DE OCAMPO, HIDALGO, FRENTE AL PREESCOLAR CLEMENTE VERGARA VERGARA.	PATRICIA ESCORZA ESCORZA	GUADALUPE BELEM ESCORZA CHIAPA	YAZMIN CHIAPA LOPEZ	ALEJANDRA ESCORZA ESCORZA	APOLO ESCORZA ESCORZA	HERMINIO ESCORZA DIMAS	MANUELA ESCORZA ESCORZA	TORIBIO ESCORZA ESCORZA	CLEMENCIA ESCORZA ESCORZA
3) ACTOPAN	9) METEPEC	24) HUASCA DE OCAMPO	21) OJO DE AGUA	392	B1	ESCUELA PRIMARIA GENERAL CRISTÓBAL COLÓN, CALLE SIN NOMBRE, SIN NÚMERO, LOCALIDAD OJO DE AGUA, CÓDIGO POSTAL 43510, HUASCA DE OCAMPO, HIDALGO, FRENTE AL CAMPO DE FÚTBOL.	VERONICA GODINEZ HERNANDEZ	MARIA TERESA LICONA VALENCIA	RAMONA HERNANDEZ HERNANDEZ	MARIANA CABRERA FRAGOSO	NANCY HERNANDEZ FERNANDEZ	ROSA MARIA LOZADA SALINAS	NELLY CABRERA TELLEZ	PABLO HERNANDEZ CANO	SILVIANO LICONA FLORES
3) ACTOPAN	9) METEPEC	24) HUASCA DE OCAMPO	21) OJO DE AGUA	392	C1	ESCUELA PRIMARIA GENERAL CRISTÓBAL COLÓN, CALLE SIN NOMBRE, SIN NÚMERO, LOCALIDAD OJO DE AGUA, CÓDIGO POSTAL 43510, HUASCA DE OCAMPO, HIDALGO, FRENTE AL CAMPO DE FÚTBOL.	EDUARDO GUTIERREZ HERNANDEZ	GABRIELA MIRANDA RODRIGUEZ	ARMANDO LICONA TELLEZ	ALVARO BALDERRAMA TELLEZ	LORENA HERNANDEZ LEIVA	OFELIA BACA HERNANDEZ	ALEJANDRO CANO LICONA	ANSELMO LICONA CANO	MA INES BATRES MORAN
3) ACTOPAN	9) METEPEC	24) HUASCA DE OCAMPO	21) OJO DE AGUA	392	C2	ESCUELA PRIMARIA GENERAL CRISTÓBAL COLÓN, CALLE SIN NOMBRE, SIN NÚMERO, LOCALIDAD OJO DE AGUA, CÓDIGO POSTAL 43510, HUASCA DE OCAMPO, HIDALGO, FRENTE AL CAMPO DE FÚTBOL.	HEMEREGILDO GUTIERREZ ALVARADO	ALEJANDRO ESCORZA SOTO	GREGORIA HERNANDEZ HERNANDEZ	AIDA GODINEZ LOZADA	LESLI JAQUELINE HERNANDEZ PEREZ	VIRGINIA AGUILAR BRACHO	TELMA CANO LOZADA	ALBERTO MIRANDA SOTO	VIRGINIA FLORES ARISTA
3) ACTOPAN	9) METEPEC	24) HUASCA DE OCAMPO	2) AGUACATITLA	393	B1	EX ESCUELA PRIMARIA IGNACIO ZARAGOZA, CALLE PRINCIPAL, SIN NÚMERO, LOCALIDAD AGUACATITLA, CÓDIGO POSTAL 43525, HUASCA DE OCAMPO, HIDALGO, A UN COSTADO DEL PREESCOLAR COMUNITARIO DE AGUACATITLA.	CAROLINA ALVAREZ CUEVAS	MARIA BENITA BARRON FERNANDEZ	FELIPE FERNANDEZ FERNANDEZ	ADELFA FERNANDEZ GUZMAN	MARIA HERMINIA DIEGO TREJO	ALMA PATRICIA DIMAS MEJIA	JORGE ANTONIO DIMAS MEJIA	MATILDE FLORENCIA DIMAS RENDON	LEONARDO CRUZ ROBLES
3) ACTOPAN	9) METEPEC	24) HUASCA DE OCAMPO	54) EL VITE	394	B1	AUDITORIO EJIDAL, CALLE SIN NOMBRE, SIN NÚMERO, LOCALIDAD EL VITE, CÓDIGO POSTAL 43527, HUASCA DE OCAMPO, HIDALGO, FRENTE A LA ESCUELA PRIMARIA NICOLÁS GARCÍA DE SAN VICENTE.	MIZURI DIAZ CASTILLO	JOSE MARIO FERNANDEZ LICONA	LIDIA CAROLINA CASTRO GUZMAN	YAZMIN ALEJANDRA DIAZ GALARZA	KEVIN FERNANDEZ FERNANDEZ	MARIA DEL SOL ISLAS FERNANDEZ	MIREYA MALDONADO AMADOR	OLGA FERNANDEZ CASTILLO	MARIA CANDELARIA MENDEZ PEREZ
3) ACTOPAN	9) METEPEC	24) HUASCA DE OCAMPO	50) TLAXOCOYUCAN	395	B1	AUDITORIO EJIDAL, CALLE SIN NOMBRE, SIN NÚMERO, LOCALIDAD TLAXOCOYUCAN, CÓDIGO POSTAL 43530, HUASCA DE OCAMPO, HIDALGO, FRENTE A LA ESCUELA PRIMARIA EMILIANO ZAPATA.	JOSUE GUZMAN FLORES	EULOGIO AVILES CASTRO	ENRIQUETA CASTRO SOTO	BERNARDO GARCIA GUZMAN	ADILENE GUZMAN GUZMAN	LUZ ADRIANA FERNANDEZ FERNANDEZ	FRANCISCO GARCIA VERA	ANTONIO CASTRO ROSALES	ENRIQUETA CASTRO GARCIA
3) ACTOPAN	9) METEPEC	24) HUASCA DE OCAMPO	50) TLAXOCOYUCAN	395	C1	AUDITORIO EJIDAL, CALLE SIN NOMBRE, SIN NÚMERO, LOCALIDAD TLAXOCOYUCAN, CÓDIGO POSTAL 43530, HUASCA DE OCAMPO, HIDALGO, FRENTE A LA ESCUELA PRIMARIA EMILIANO ZAPATA.	JAIME ALMANZA VELAZQUEZ	PATRICIO CASTRO GARCIA	IRMA FERNANDEZ CASTRO	SOCORRO GISEL GOMEZ GODINEZ	LAURA GUZMAN GUZMAN	APOLONIO GARCIA GUZMAN	LAZARO GUZMAN CASTRO	JULIAN GUZMAN CASTRO	JUAN ADELAIDO GUZMAN HERNANDEZ
3) ACTOPAN	9) METEPEC	24) HUASCA DE OCAMPO	37) SAN JUAN HUEYAPAN	396	B1	ESCUELA PRIMARIA GENERAL NARCISO MENDOZA, CALLE SIN NOMBRE, SIN NÚMERO, LOCALIDAD SAN JUAN HUEYAPAN, CÓDIGO POSTAL 43505, HUASCA DE OCAMPO, HIDALGO, A UN COSTADO DEL AUDITORIO.	ROCIO CALVA CRUZ	MONSERRAT CASTRO MARTINEZ	HARUMI JAZMIN HERNANDEZ MUÑOZ	NATALIA MARQUEZ HERNANDEZ	ROSALBA CASTRO SOTO	JOAQUIN GODINEZ CASTRO	JUAN LOA CANO	JOSE GODINEZ CRUZ	CRESENCIO GARCIA TAPIA

Ubicación e Integración de Mesas Directivas de Casillas (ENCARTE)

Estado: HIDALGO

Distrito Federal	Distrito Local	Municipio	Localidad	Sección	Casilla	Ubicación	Presidenta/e	1er. Secretaria/o	2do. Secretaria/o	1er. Escrutador	2do. Escrutador	3er. Escrutador	1er. Suplente	2do. Suplente	3er. Suplente
3) ACTOPAN	9) METEPEC	24) HUASCA DE OCAMPO	37) SAN JUAN HUEYAPAN	396	C1	ESCUELA PRIMARIA GENERAL NARCISO MENDOZA, CALLE SIN NOMBRE, SIN NÚMERO, LOCALIDAD SAN JUAN HUEYAPAN, CÓDIGO POSTAL 43505, HUASCA DE OCAMPO, HIDALGO, A UN COSTADO DEL AUDITORIO.	MARIA YULIANA ARRIAGA RIOS	SARA CRUZ CRISANTOS	KARINA GODINEZ GODINEZ	JULIA CALDERON LICONA	JOSE FERNANDEZ HERNANDEZ	CASIMIRO GODINEZ FERNANDEZ	REBECA LOPEZ CASTRO	CASIMIRO ESCOBEDO GARCIA	INES GODINEZ FERNANDEZ
3) ACTOPAN	9) METEPEC	24) HUASCA DE OCAMPO	46) SANTO TOMAS ALLENDE	397	B1	ESCUELA PRIMARIA AQUILES SERDÁN, AVENIDA AQUILES SERDÁN, SIN NÚMERO, LOCALIDAD SANTO TOMÁS ALLENDE, CÓDIGO POSTAL 43516, HUASCA DE OCAMPO, HIDALGO, ATRÁS DE LA IGLESIA.	JESUS OMAR HERNANDEZ LOPEZ	MARIA FERNANDA LICONA ALVAREZ	LETICIA AGUILAR BARRON	ROSALBA ANTONIO SILVESTRE	PATRICIA ESCORZA VARGAS	ROSAURA GOMEZ HERNANDEZ	JUANA HERNANDEZ ALVAREZ	JUANA GENOVEVA ISLAS ALVAREZ	NORMA LOPEZ HERNANDEZ
3) ACTOPAN	9) METEPEC	24) HUASCA DE OCAMPO	46) SANTO TOMAS ALLENDE	397	C1	ESCUELA PRIMARIA AQUILES SERDÁN, AVENIDA AQUILES SERDÁN, SIN NÚMERO, LOCALIDAD SANTO TOMÁS ALLENDE, CÓDIGO POSTAL 43516, HUASCA DE OCAMPO, HIDALGO, ATRÁS DE LA IGLESIA.	ARMANDO MAYORAL TREJO	YOHANI PELCASTRE BALDERRAMA	PATRICIA ALVAREZ GARCIA	HERMELINDA BUENA PEREZ	MIRIAM GODINEZ RUIZ	FRANCISCA HERNANDEZ ALVAREZ	FLORENCIO HERNANDEZ GOMEZ	SIMON LICONA ZAMORA	LORENA OLVERA MENDOZA
3) ACTOPAN	9) METEPEC	24) HUASCA DE OCAMPO	35) SAN JOSE OCOTILLOS	398	B1	ESCUELA PRIMARIA GENERAL CUAUHTÉMOC, CALLE SIN NOMBRE, SIN NÚMERO, LOCALIDAD SAN JOSÉ OCOTILLOS, CÓDIGO POSTAL 43500, HUASCA DE OCAMPO, HIDALGO, A UN COSTADO DE LA CANCHA DE FÚTBOL.	DIANA ALONDRA CANO PANTOJA	KAREN MENESES ESCORZA	CATALINA HERNANDEZ LOPEZ	FRANCISCO ALEXIS HUERTA MENDOZA	MARIA FELIX LOPEZ MAGOS	JUAN MONROY HERNANDEZ	MARLEN MUIRA GARCIA	BENJAMIN RUIZ SANCHEZ	ALBERTO CANO LOPEZ
3) ACTOPAN	9) METEPEC	24) HUASCA DE OCAMPO	35) SAN JOSE OCOTILLOS	398	C1	ESCUELA PRIMARIA GENERAL CUAUHTÉMOC, CALLE SIN NOMBRE, SIN NÚMERO, LOCALIDAD SAN JOSÉ OCOTILLOS, CÓDIGO POSTAL 43500, HUASCA DE OCAMPO, HIDALGO, A UN COSTADO DE LA CANCHA DE FÚTBOL.	ALONDRA SHAED HERNANDEZ MONTEIL	IVAN ESCORZA MORALES	MARIA JOSEFINA HERNANDEZ MONTEIL	JHOVANA YOLOTZIN LOPEZ GARCIA	HERMINIA MEJIA VARELA	GALDINO MONROY RAMIREZ	BENITO ORTIZ RODRIGUEZ	BENITA SANCHEZ LOPEZ	CASIMIRA HERNANDEZ MONTEIL
3) ACTOPAN	9) METEPEC	24) HUASCA DE OCAMPO	38) SAN MIGUEL REGLA	399	B1	ESCUELA PRIMARIA GENERAL JOSÉ MARÍA PINO SUÁREZ, AVENIDA DE LOS COMISARIADOS, SIN NÚMERO, LOCALIDAD SAN MIGUEL REGLA, CÓDIGO POSTAL 43500, HUASCA DE OCAMPO, HIDALGO, ENTRADA AL BOSQUE DE LAS TRUCHAS.	MARIA DANIELA ESCORZA AGUILAR	OSCAR DARIO ANGELES RODRIGUEZ	JOSE MANUEL FERNANDEZ RAMIREZ	BERNABE GONZALEZ JIMENEZ	LUCERO JIMENEZ YAÑEZ	ADRIANA LUGO ESPAÑOL	FIDEL ACOSTA OLVERA	MA. INES GOMEZ TELLEZ	JOSE PERFECTO ESCORZA RAMIREZ
3) ACTOPAN	9) METEPEC	24) HUASCA DE OCAMPO	38) SAN MIGUEL REGLA	399	C1	ESCUELA PRIMARIA GENERAL JOSÉ MARÍA PINO SUÁREZ, AVENIDA DE LOS COMISARIADOS, SIN NÚMERO, LOCALIDAD SAN MIGUEL REGLA, CÓDIGO POSTAL 43500, HUASCA DE OCAMPO, HIDALGO, ENTRADA AL BOSQUE DE LAS TRUCHAS.	RAUL ALONSO LIRA JUAREZ	BENJAMIN FERNANDEZ LOPEZ	RUBEN ARMANDO GODINEZ FERNANDEZ	MARIA JUSTACIA HERNANDEZ SOTO	JESUS ROSALIO LUGO BARRON	DIANA LUGO GARCIA	NORMA DURAN DURAN	MARIA DE LA LUZ LOZADA GUZMAN	CASIMIRO JIMENEZ SOTO
3) ACTOPAN	9) METEPEC	24) HUASCA DE OCAMPO	30) RIO SECO PUENTE DE DORIA	400	B1	ESCUELA PRIMARIA GENERAL TIERRA Y LIBERTAD, CALLE SIN NOMBRE, SIN NÚMERO, LOCALIDAD RÍO SECO PUENTE DE DORIA, CÓDIGO POSTAL 43500, HUASCA DE OCAMPO, HIDALGO, A UN COSTADO DE LA IGLESIA.	BEATRIZ FLORES MARQUEZ	KENDY ALEJANDRA FLORES GUZMAN	JONATHAN FLORES MARTINEZ	JOSE ALBERTO HERNANDEZ ARELLANO	MARIA DOLORES LOPEZ ORTIZ	MONICA CANALES MORALES	ARACELI AGUILA ARISTA	NARCISO FLORES PEREZ	MACARIA HERNANDEZ ORTIZ
3) ACTOPAN	9) METEPEC	24) HUASCA DE OCAMPO	30) RIO SECO PUENTE DE DORIA	400	C1	ESCUELA PRIMARIA GENERAL TIERRA Y LIBERTAD, CALLE SIN NOMBRE, SIN NÚMERO, LOCALIDAD RÍO SECO PUENTE DE DORIA, CÓDIGO POSTAL 43500, HUASCA DE OCAMPO, HIDALGO, A UN COSTADO DE LA IGLESIA.	REYNA NAYELI FLORES CALDERON	HEYDI HERNANDEZ MENDOZA	MARICRUZ FLORES PADILLA	MARTHA HERNANDEZ ARELLANO	GUADALUPE SAORY GUTIERREZ BARRAZA	PIEDAD CANALES MORALES	NANCY CRISOSTOMO MUÑOZ	BERTHA GARCIA CASTRO	PAULA HERNANDEZ ORTIZ
3) ACTOPAN	9) METEPEC	24) HUASCA DE OCAMPO	30) RIO SECO PUENTE DE DORIA	400	C2	ESCUELA PRIMARIA GENERAL TIERRA Y LIBERTAD, CALLE SIN NOMBRE, SIN NÚMERO, LOCALIDAD RÍO SECO PUENTE DE DORIA, CÓDIGO POSTAL 43500, HUASCA DE OCAMPO, HIDALGO, A UN COSTADO DE LA IGLESIA.	MARIBEL ÁVELAR - HERNANDEZ	LETICIA FRAGOZO ORTEGA	MATILDE LUZ ARACELI GUZMAN FERNANDEZ	BRAYAN JESUS HERNANDEZ GUZMAN	MARIA FERNANDA HERNANDEZ SOTO	OSCAR FLORES ISAIAS	MARISELA CRUZ ROSALES	PATRICIA HERNANDEZ ARISTA	CELEDONIA HERNANDEZ ZARCO

Ubicación e Integración de Mesas Directivas de Casillas (ENCARTE)

Estado: HIDALGO

Distrito Federal	Distrito Local	Municipio	Localidad	Sección	Casilla	Ubicación	Presidenta/e	1er. Secretaria/o	2do. Secretaria/o	1er. Escrutador	2do. Escrutador	3er. Escrutador	1er. Suplente	2do. Suplente	3er. Suplente
3) ACTOPAN	9) METEPEC	24) HUASCA DE OCAMPO	29) LOS REYES TEPEZALA	401	B1	ESCUELA PRIMARIA MANUEL FERNANDO SOTO, CALLE SIN NOMBRE, SIN NÚMERO, LOCALIDAD LOS REYES TEPEZALA, CÓDIGO POSTAL 43508, HUASCA DE OCAMPO, HIDALGO, A UN COSTADO DEL JARDÍN DE NIÑOS.	PATRICIA FERNANDEZ SOSA	GABRIELA FERNANDEZ SOSA	ALAN FERNANDEZ LICONA	JESSICA IVETH FRAGOZO DECION	JOSE FRANCISCO FRAGOZO VARGAS	SENORINO FRAGOZO VARGAS	ALEJANDRA AGUILAR VARGAS	JOSE SENORINO FRAGOZO VARGAS	BENITO FERNANDEZ ORTIZ
3) ACTOPAN	9) METEPEC	24) HUASCA DE OCAMPO	13) EL JILOTILLO	402	B1	COBAEH PLANTEL HUASCA DE OCAMPO, CARRETERA HUASCA DE OCAMPO SAN MIGUEL REGLA, KILÓMETRO 1.5, SIN NÚMERO, LOCALIDAD EL JILOTILLO, CÓDIGO POSTAL 43508, HUASCA DE OCAMPO, HIDALGO, A 200 METROS DE LA ESCUELA SECUNDARIA GENERAL TEODOMIRO MANZANO.	OFELIA AGUILAR CRUZ	AGUSTINA CONTRERAS MEJIA	EMERARI SARAI DIMAS SANCHEZ	ALFONSO GARCIA PADILLA	VICENTA GARCIA AGUILAR	MARIA ESTELA GARCIA OLIVO	HUGO LUIS ORTEGA CANSECO	PATRICIA GOMEZ ROSETE	MA. CONCEPCION GUZMAN ORTIZ
3) ACTOPAN	9) METEPEC	24) HUASCA DE OCAMPO	45) SANTO DOMINGO AGUA ZARCA	403	B1	ESCUELA PRIMARIA GENERAL MIGUEL HIDALGO, CALLE SIN NOMBRE, SIN NÚMERO, LOCALIDAD SANTO DOMINGO AGUA ZARCA, CÓDIGO POSTAL 43500, HUASCA DE OCAMPO, HIDALGO, A UN COSTADO DE COCINAS POPULARES Y UNIDADES DE SERVICIOS INTEGRALES.	GUADALUPE ESTEFANIA AGUILAR AGUILAR	SAMUEL AGUILAR SILVA	DIANA ROSA HERNANDEZ OLVERA	ELEUTERIO CENOBIO AGUILAR OLVERA	JOSEFINA AGUILAR PINEDA	ABRAHAM HERNANDEZ GONZALEZ	CASIMIRO AGUILAR OLVERA	HILARIO FRAGOZO OLIVER	VICTORIA ARELLANO ARZOLA
3) ACTOPAN	9) METEPEC	24) HUASCA DE OCAMPO	56) EL ZEMBO	404	B1	AUDITORIO EJIDAL, CALLE SIN NOMBRE, SIN NÚMERO, LOCALIDAD EL ZEMBO, CÓDIGO POSTAL 43502, HUASCA DE OCAMPO, HIDALGO, A UN COSTADO DE LA ESCUELA PRIMARIA JOSÉ MARÍA MORELOS Y PAVÓN.	BRANDON EMMANUEL MATA GARCIA	YARET ANAI VARGAS TREJO	NANCY LEDEZMA HERNANDEZ	JAIME ROSALES VARGAS	GABRIEL VARGAS MONROY	PATRICIA GARCIA DURAN	MARIANA LOPEZ CRUZ	DOMINGO MONCAYO SOLIS	LEOVINA MUNGUÍA HERNANDEZ
3) ACTOPAN	2) ZACUALTIPAN DE ANGELES	37) METZTITLAN	1) METZTITLAN	674	B1	CECYTEH PLANTEL METZTITLÁN, AVENIDA TEPEYACAPA, SIN NÚMERO, CÓDIGO POSTAL 43350, METZTITLÁN, HIDALGO, A UN COSTADO DE LA UNIVERSIDAD POLITÉCNICA FRANCISCO I. MADERO.	JOSE ANGELES MENDEZ	ROBERTHA ANGELES MENDEZ	PATRICIA CONTRERAS PEREZ	CRISTIAN JAFET GARCIA REYES	OSCAR ANGELES CASAÑAS	CENORINO GONZALEZ HERNANDEZ	J. JESUS ESCOBAR ACOSTA	IGNACIO GOMEZ MOHEDANO	RAMON GUZMAN GOMEZ
3) ACTOPAN	2) ZACUALTIPAN DE ANGELES	37) METZTITLAN	1) METZTITLAN	674	C1	CECYTEH PLANTEL METZTITLÁN, AVENIDA TEPEYACAPA, SIN NÚMERO, CÓDIGO POSTAL 43350, METZTITLÁN, HIDALGO, A UN COSTADO DE LA UNIVERSIDAD POLITÉCNICA FRANCISCO I. MADERO.	JOSE LUIS GUZMAN ANGELES	ARELI GOMEZ BORGES	ANALLELY ANGELES JIMENEZ	ANA CRISTINA HERNANDEZ TORRES	LIZETH GUADALUPE CASTILLO JIMENEZ	MARIA DE LOS ANGELES GUZMAN ESCOBAR	PASCUAL FLORES HERNANDEZ	ITALIA LOPEZ VILLEGAS	BENITO LOPEZ ORDOÑEZ
3) ACTOPAN	2) ZACUALTIPAN DE ANGELES	37) METZTITLAN	1) METZTITLAN	675	B1	ESCUELA SECUNDARIA TÉCNICA 5, AVENIDA ISAAC PIÑA PÉREZ, SIN NÚMERO, BARRIO CENTRO, CÓDIGO POSTAL 43350, METZTITLÁN, HIDALGO, FRENTE AL HOTEL LA LUNA.	LUVIANCA HERNANDEZ ARANDA	DANELI BAZA DE LA FUENTE	MARIA LUISA HERNANDEZ MARTINEZ	ESMERALD IBARRA ROJAS	EUFRACTIA HERNANDEZ HERNANDEZ	OLGA LETICIA NAVA BRISEÑO	GERARDO REYES ARELLANOS	GLORIA ANGELES ANGELES	PIEDAD BALLESTEROS MERCADO
3) ACTOPAN	2) ZACUALTIPAN DE ANGELES	37) METZTITLAN	1) METZTITLAN	675	C1	ESCUELA SECUNDARIA TÉCNICA 5, AVENIDA ISAAC PIÑA PÉREZ, SIN NÚMERO, BARRIO CENTRO, CÓDIGO POSTAL 43350, METZTITLÁN, HIDALGO, FRENTE AL HOTEL LA LUNA.	MARISOL JUAREZ VILLEGAS	DANIELA BAZA DE LA FUENTE	CLAUDIA MARTINEZ MARAÑÓN	CARLOS ARTURO BAZA SERRANO	MARISOL JUAREZ SOLIS	BEATRIZ PEREZ MENDOZA	MARIA DOLORES HERNANDEZ CASTILLO	GLORIA MARQUEZ ASIAIN	JUANA CORTEZ ACOSTA
3) ACTOPAN	2) ZACUALTIPAN DE ANGELES	37) METZTITLAN	1) METZTITLAN	675	C2	ESCUELA SECUNDARIA TÉCNICA 5, AVENIDA ISAAC PIÑA PÉREZ, SIN NÚMERO, BARRIO CENTRO, CÓDIGO POSTAL 43350, METZTITLÁN, HIDALGO, FRENTE AL HOTEL LA LUNA.	JHOAN RODRIGO REBOLLEDO HERNANDEZ	ALONDRA GUZMAN PEREZ	ALESSIA BELEM HERNANDEZ MARTINEZ	ESTELA DURAN PEREZ	JUAN DIEGO MOEDANO RAMIREZ	KARINA REYES ANGELES	JACINTO LOPEZ VERDE	JUSTINO PEREZ PEREZ	OFELIA PONTITLA MARTINEZ
3) ACTOPAN	2) ZACUALTIPAN DE ANGELES	37) METZTITLAN	83) TLAXCO	676	B1	TECHUMBRE DE LA CANCHA DE USOS MÚLTIPLES, CALLE 5 DE MAYO, SIN NÚMERO, COLONIA CENTRO, LOCALIDAD TLAXCO, CÓDIGO POSTAL 43379, METZTITLÁN, HIDALGO, FRENTE A LA ESCUELA PRIMARIA GENERAL IGNACIO ZARAGOZA.	CUTBERTO ARELLANOS LOPEZ	CELIA CORONA MARTINEZ	ROSALBA ANGELES LUNA	RUPERTO CHAVEZ CRUZ	TOMASA CHAVEZ MARTINEZ	JOSE ALEJO LARIOS	MARIA DE JESUS ALEJO LARIOS	RIGOBERTO ALEJO MARTINEZ	JOSE GUADALUPE ANGELES BADILLO

Ubicación e Integración de Mesas Directivas de Casillas (ENCARTE)

Estado: HIDALGO

Distrito Federal	Distrito Local	Municipio	Localidad	Sección	Casilla	Ubicación	Presidenta/e	1er. Secretaria/o	2do. Secretaria/o	1er. Escrutador	2do. Escrutador	3er. Escrutador	1er. Suplente	2do. Suplente	3er. Suplente
3) ACTOPAN	2) ZACUALTIPAN DE ANGELES	37) METZTITLAN	27) HUAYATENO	677	B1	AUDITORIO COMUNITARIO, CALLE SIN NOMBRE, SIN NÚMERO, LOCALIDAD HUAYATENO, CÓDIGO POSTAL 43375, METZTITLÁN, HIDALGO, FRENTE A LA ESCUELA PRIMARIA GENERAL TOMÁS LUJÁN.	ALICIA BADILLO PEREZ	DORA JUAREZ BUSTOS	MIREYA PEREZ BADILLO	BALTAZAR GACHUZ CABAÑAS	ESEQUIEL GACHUZ CABAÑAS	ALEJANDRO HERNANDEZ GONZALEZ	MARTIN CARRIZAL SANTOS	ELIA CESPEDES LARIOS	ADRIAN CHAVEZ PEREZ
3) ACTOPAN	2) ZACUALTIPAN DE ANGELES	37) METZTITLAN	89) ZOQUIZOQUIPAN	678	B1	ESCUELA PRIMARIA RURAL DAVID G. BERLANGA, CALLE LA LAGUNA, SIN NÚMERO, LOCALIDAD ZOQUIZOQUIPAN, CÓDIGO POSTAL 43361, METZTITLÁN, HIDALGO, A UN COSTADO DEL JARDÍN DE NIÑOS.	FIDEL HERNANDEZ BADILLO	NALLELY MONSERRATH ACOSTA GOMEZ	GABRIELA MORALES DURAN	ESTHER ACOSTA VITE	VIRGINIA BAENA NAJERA	PATRICIA DOMINGUEZ SANCHEZ	JOSE CUELLAR CUENCA	TOMASA ESCAMILLA CRUZ	JOSEFINA GARCIA MORALES
3) ACTOPAN	2) ZACUALTIPAN DE ANGELES	37) METZTITLAN	4) ALUMBRES	678	E1	AUDITORIO DE USOS MÚLTIPLES, CALLE SIN NOMBRE, SIN NÚMERO, LOCALIDAD ALUMBRES, CÓDIGO POSTAL 43360, METZTITLÁN, HIDALGO, A UN COSTADO DEL JARDÍN DE NIÑOS.	ABRIL ANGELES HERNANDEZ	ROBERTO GUERRERO CUENCA	JONATHAN ELI HERNANDEZ HERNANDEZ	JOSE ANGELES CUENCA	SINTHIA ALEJANDRA CORONA GUZMAN	BLANCA ROSA FLORES ACOSTA	SILVIA GUERRERO RODRIGUEZ	LORENA HERNANDEZ ISLAS	MARIA ISABEL ANGELES CASTILLO
3) ACTOPAN	2) ZACUALTIPAN DE ANGELES	37) METZTITLAN	29) ITZTAYATLA	679	B1	ESCUELA PRIMARIA GENERAL EMILIO CARRANZA, CALLE SIN NOMBRE, SIN NÚMERO, LOCALIDAD ITZTAYATLA, CÓDIGO POSTAL 43362, METZTITLÁN, HIDALGO, FRENTE AL CENTRO DE SALUD.	GUSTAVO ACOSTA GONZALEZ	TEODORA ACOSTA PEREZ	CRISTOFER APOLINAR TORRES	MELITON PEREZ VENTURA	LUIS MIGUEL ANTONIO APOLINAR	TERESA ANTONIO PEREZ	ESTER APOLINAR ANTONIO	EPIFANEO PEREZ ACOSTA	ROMAN PEREZ APOLINAR
3) ACTOPAN	2) ZACUALTIPAN DE ANGELES	37) METZTITLAN	8) LOS ARCOS	679	E1	ESCUELA PRIMARIA GENERAL IGNACIO LÓPEZ RAYÓN, CALLE SIN NOMBRE, SIN NÚMERO, LOCALIDAD LOS ARCOS, CÓDIGO POSTAL 43364, METZTITLÁN, HIDALGO, FRENTE AL AUDITORIO.	NESTOR ACOSTA CUENCA	IVAN MOISES MENDOZA RAMIREZ	ANEL CELESTE DURAN CHAVEZ	LUZ MARIA ANTONIO RIOS	RIGOBERTO GOMEZ PORTILLA	SALVADOR ESCAMILLA TORRES	GLORIA GAONA SIMON	CELSO ESPINOZA PEREZ	MATILDE MORALES PEREZ
3) ACTOPAN	2) ZACUALTIPAN DE ANGELES	37) METZTITLAN	48) EL PEDREGAL DE ZARAGOZA	680	B1	AUDITORIO DE LA COMUNIDAD, CALLE SIN NOMBRE, SIN NÚMERO, LOCALIDAD EL PEDREGAL DE ZARAGOZA, CÓDIGO POSTAL 43371, METZTITLÁN, HIDALGO, A UN COSTADO DE LA ESCUELA PRIMARIA GENERAL REVOLUCIÓN MEXICANA.	JUAN DE DIOS ANGELES SILVA	ASHLEY MIREILLE GAONA BADILLO	ALFREDO BRISEÑO HERNANDEZ	RENE ANGELES CLEOFAS	DORA MARIA BADILLO NORIEGA	BLANCA FLOR GUZMAN SILVA	DOROTEO HERNANDEZ FLORIDA	FIDEL CRUZ LEONARDO	ROSA ELENA BADILLO GOMEZ
3) ACTOPAN	2) ZACUALTIPAN DE ANGELES	37) METZTITLAN	48) EL PEDREGAL DE ZARAGOZA	680	C1	AUDITORIO DE LA COMUNIDAD, CALLE SIN NOMBRE, SIN NÚMERO, LOCALIDAD EL PEDREGAL DE ZARAGOZA, CÓDIGO POSTAL 43371, METZTITLÁN, HIDALGO, A UN COSTADO DE LA ESCUELA PRIMARIA GENERAL REVOLUCIÓN MEXICANA.	ARACELI ESCOBAR LOPEZ	MARIA GUADALUPE ESCOBAR LOPEZ	ALBINA DURAN AYALA	RAQUEL ANGELES PEREZ	JUANA GAONA LEONARDO	BALBINO HERNANDEZ CRUZ	JOSE CRUZ BADILLO MONTER	HECTOR DAVILA PACHECO	BENITO BAUTISTA ABREGO
3) ACTOPAN	2) ZACUALTIPAN DE ANGELES	37) METZTITLAN	63) SAN CRISTOBAL	681	B1	AUDITORIO DE USOS MÚLTIPLES, CALLE CUAUHTÉMOC, SIN NÚMERO, LOCALIDAD SAN CRISTÓBAL, CÓDIGO POSTAL 43370, METZTITLÁN, HIDALGO, A 50 METROS DE LA CANCHA DE BÁSQUETBOL.	MARIA DEL CARMEN BAUTISTA HERNANDEZ	JESUS HERNANDEZ LOPEZ	JOSE ANTONIO ANGELES HERNANDEZ	BENITA PRIMAVERA CORONA PEREZ	MARIA DE LOS ANGELES ESCAMILLA SANCHEZ	SILVESTRE CORTEZ SALINAS	VICTOR JESUS ESCAMILLA BAENA	ROBERTO GONZALEZ ACOSTA	ALBERTO GOMEZ MENDOZA
3) ACTOPAN	2) ZACUALTIPAN DE ANGELES	37) METZTITLAN	63) SAN CRISTOBAL	681	C1	AUDITORIO DE USOS MÚLTIPLES, CALLE CUAUHTÉMOC, SIN NÚMERO, LOCALIDAD SAN CRISTÓBAL, CÓDIGO POSTAL 43370, METZTITLÁN, HIDALGO, A 50 METROS DE LA CANCHA DE BÁSQUETBOL.	ORIANA CISNEROS BERDON	ANGEL ALEXIS CRUZ VITAL	LUCIA BARRON NERI	EMMANUEL DURAN REYES	ANNEL SARAI GOMEZ MARIN	BLANCA ESTRELLA DIEGO CASTILLO	VICTORIA GOMEZ BAUTISTA	MARIA PERFECTA CARMONA CHAVEZ	LINA GONZALEZ ARREGOITE
3) ACTOPAN	2) ZACUALTIPAN DE ANGELES	37) METZTITLAN	16) CERRITO DE TLACOTEPEC	681	E1	ESCUELA PRIMARIA ADOLFO ESPINOSA ÁNGELES, CALLE MIGUEL HIDALGO, NÚMERO 43, LOCALIDAD CERRITO DE TLACOTEPEC, CÓDIGO POSTAL 43375, METZTITLÁN, HIDALGO, A UN COSTADO DE LA CANCHA DE BÁSQUETBOL.	CHRISTOPHER JESUS GRANADOS SALAZAR	JAQUELINE GRANADOS RAMIREZ	OBED AZAHEL HERNANDEZ PEREZ	POMPEYO ARELLANOS BAUTISTA	YURIDIA BARRERA GRIJALVA	HUGO JUAREZ CASILDO	ELVIA LARA RIVERA	MACARIO CRUZ ESCAMILLA	EMILIO ESCAMILLA MARIN

Ubicación e Integración de Mesas Directivas de Casillas (ENCARTE)

Estado: HIDALGO

Distrito Federal	Distrito Local	Municipio	Localidad	Sección	Casilla	Ubicación	Presidenta/e	1er. Secretaria/o	2do. Secretaria/o	1er. Escrutador	2do. Escrutador	3er. Escrutador	1er. Suplente	2do. Suplente	3er. Suplente
3) ACTOPAN	2) ZACUALTIPAN DE ANGELES	37) METZTITLAN	66) SAN PABLO TETLAPAYAC	682	B1	CONAFE TIERRA Y LIBERTAD, CALLE SIN NOMBRE, SIN NÚMERO, LOCALIDAD SAN PABLO TETLAPAYAC, CÓDIGO POSTAL 43373, METZTITLÁN, HIDALGO, A UN COSTADO DE LA IGLESIA.	SOFIA BARRERA MONTER	KEVIN JESUS HERNANDEZ BARRERA	LEOPOLDO HERNANDEZ CLEOFAS	ESMERALDA REBOLLEDO CERVANTEZ	REYNA XOCHITL MARTINEZ GABRIEL	BRAULIO PEREZ TAVERA	FIDEL TELLEZ PEREZ	OLIVIA TIVO SABANILLA	GLORIA ANGELES SABANILLA
3) ACTOPAN	2) ZACUALTIPAN DE ANGELES	37) METZTITLAN	65) SAN JUAN TLATEPEXI	683	B1	CONAFE EMILIO HERNÁNDEZ, CALLE PRINCIPAL, SIN NÚMERO, LOCALIDAD SAN JUAN TLATEPEXI, CÓDIGO POSTAL 43356, METZTITLÁN, HIDALGO, A UN COSTADO DE LA TECHUMBRE DE LA CANCHA DE BÁSQUETBOL.	ALICIA CABAÑAS ACOSTA	YESSICA CABAÑAS ACOSTA	LETICIA CABAÑAS ACOSTA	GABRIEL CABAÑAS ACOSTA	JOAQUIN ACOSTA CHAVEZ	MARIA ACOSTA MEJIA	LORENZO ANGELES CABAÑAS	HERON CABAÑAS PEREZ	LEONARDO CABAÑAS PEREZ
3) ACTOPAN	2) ZACUALTIPAN DE ANGELES	37) METZTITLAN	28) HUISTICOLA	683	E1	ESCUELA PRIMARIA JUSTO SIERRA, CALLE SIN NOMBRE, SIN NÚMERO, LOCALIDAD HUISTICOLA, CÓDIGO POSTAL 43356, METZTITLÁN, HIDALGO, A UN COSTADO DE LA CLÍNICA DEL INSTITUTO MEXICANO DEL SEGURO SOCIAL.	ANGELICA DANIELA AGUILAR GOMEZ	ANABEL CONTRERAS MEJIA	SILVIA AGUILAR PELCASTRE	DOMINGA AGUILAR VARGAS	MARIA CECILIA CRUZ VARGAS	CLEOTILDE GOMEZ BAUTISTA	LUIS CONTRERAS GOMEZ	SIMONA GOMEZ GOMEZ	HERLINDO GOMEZ BAUTIZTA
3) ACTOPAN	2) ZACUALTIPAN DE ANGELES	37) METZTITLAN	10) ATZOLCINTLA	684	B1	TECHUMBRE DE LA CANCHA DE BÁSQUETBOL, CALLE SIN NOMBRE, SIN NÚMERO, LOCALIDAD ATZOLCINTLA, CÓDIGO POSTAL 43350, METZTITLÁN, HIDALGO, FRENTE A LA TIENDA DE ABARROTÉS.	CIRILA FLORES SERRANO	HERIBERTA GONZALEZ SANCHEZ	MARIA DE LOS ANGELES HINOJOSA MARIN	MELISSA AYLIN MOLANO DURAN	MARIA DEL CARMEN ALDANA GOMEZ	DARIA ESPITIA ESPITIA	ADILENE GARCIA VARDALES	ELMER BENITO HERNANDEZ CABAÑAS	HUMBERTO MONTER DELGADO
3) ACTOPAN	2) ZACUALTIPAN DE ANGELES	37) METZTITLAN	74) TEPATETIPA	685	B1	ESCUELA PRIMARIA GENERAL BENITO JUÁREZ, CALLE SIN NOMBRE, SIN NÚMERO, LOCALIDAD TEPATETIPA, CÓDIGO POSTAL 43361, METZTITLÁN, HIDALGO, FRENTE A LA TIENDA DICONSA.	MATILDE DOMINGUEZ CRUZ	DULCE ALELI CRUZ RODRIGUEZ	FELIPA CRUZ LORENZO	JOSUE EFRAIN DOMINGUEZ LORENZO	GERVACIO DURAN CRUZ	TOMAS CRUZ BAUTISTA	MAXIMIANO ANTONIO TORRES	JOSEFINA CRUZ ESCAMILLA	ELODIO DOMINGUEZ HERNANDEZ
3) ACTOPAN	2) ZACUALTIPAN DE ANGELES	37) METZTITLAN	82) TLATEPEXE	686	B1	ESCUELA PRIMARIA GENERAL FERNANDO VÁZQUEZ, CALLE SIN NOMBRE, SIN NÚMERO, LOCALIDAD TLATEPEXE, CÓDIGO POSTAL 43350, METZTITLÁN, HIDALGO, A 50 METROS DE LA CANCHA DE FÚTBOL.	ROBERTO CARLOS BRISEÑO HERNANDEZ	REBECA GOMEZ GOMEZ	LILIANA HERNANDEZ LEAL	ALBERTO DEL RIO VILLEGAS	MARIA DEL REFUGIO ACOSTA ESCAMILLA	ROBERTHA ACOSTA HERNANDEZ	ALBERTINA ANTONIO LORENZO	FEDERICO DE LA FLOR RODRIGUEZ	GLORIA HERNANDEZ MENDEZ
3) ACTOPAN	2) ZACUALTIPAN DE ANGELES	37) METZTITLAN	82) TLATEPEXE	686	C1	ESCUELA PRIMARIA GENERAL FERNANDO VÁZQUEZ, CALLE SIN NOMBRE, SIN NÚMERO, LOCALIDAD TLATEPEXE, CÓDIGO POSTAL 43350, METZTITLÁN, HIDALGO, A 50 METROS DE LA CANCHA DE FÚTBOL.	LIZBETH DE LA CRUZ MENDEZ	JARETH HERNANDEZ DE LA CRUZ	ERICK DE JESUS BRISEÑO MORENO	EFREN DAVID HERNANDEZ HERNANDEZ	ANASTACIO ACOSTA HERNANDEZ	ALICIA ANGELES SALAZAR	JORGE CUENCA HERNANDEZ	EZEQUIEL ANGELES ANGELES	JUAN ANGELES TAPIA
3) ACTOPAN	2) ZACUALTIPAN DE ANGELES	37) METZTITLAN	45) OLOTLA	687	B1	ESCUELA PRIMARIA GENERAL MARIANO ESCOBEDO, CALLE SIN NOMBRE, SIN NÚMERO, LOCALIDAD OLOTLA, CÓDIGO POSTAL 43353, METZTITLÁN, HIDALGO, FRENTE A LA CANCHA DE BÁSQUETBOL.	FABIOLA ABAN BAUTISTA	ROSA JOSEFINA BAUTISTA HERNANDEZ	ARACELI BAUTISTA MONROY	MARIA SANTA CRUZ CRUZ	JOSE ANTONIO CRUZ RODRIGUEZ	ALEJANDRA HERNANDEZ MONTIEL	OLGA LIDIA RODRIGUEZ OLVERA	ANITA BAUTISTA SALAZAR	SERGIO MORALES RODRIGUEZ
3) ACTOPAN	2) ZACUALTIPAN DE ANGELES	37) METZTITLAN	64) SAN JUAN METZTITLAN	688	B1	SUPERVISIÓN ESCOLAR DE TELESECUNDARIAS ZONA 19, CALLE SIN NOMBRE, SIN NÚMERO, LOCALIDAD SAN JUAN METZTITLÁN, CÓDIGO POSTAL 43354, METZTITLÁN, HIDALGO, A 50 METROS DE LA CANCHA DE BÁSQUETBOL.	FRANCISCO PEREZ BENITEZ	JEAN KAROL HERNANDEZ DURAN	GRISELDA HINOJOSA HERNANDEZ	VICENTA BAUTISTA HERNANDEZ	PATRICIA PEREZ BAUTISTA	JOSEFINA GOMEZ GALINDO	ALEJANDRA BAUTISTA GUZMAN	PATRICIA GAONA PELCASTRE	HERMENEGILDO PEREZ BENITEZ
3) ACTOPAN	2) ZACUALTIPAN DE ANGELES	37) METZTITLAN	73) TECRUZ DE COZAPA	689	B1	TECHUMBRE DE LA CANCHA DE USOS MÚLTIPLES, CALLE SIN NOMBRE, SIN NÚMERO, LOCALIDAD TECRUZ DE COZAPA, CÓDIGO POSTAL 43354, METZTITLÁN, HIDALGO, A UN COSTADO DE LA ESCUELA PRIMARIA FEDERAL MALAQUÍAS PIÑA.	ANALI DURAN PEREZ	ESPERANZA HERNANDEZ CRUZ	ARACELY MENDOZA MARTINEZ	CASIMIRA ALDANA ALDANA	FLORIBERTO BARRIOS LOPEZ	MISAEAL MARIN MONTER	JOSE VALENTIN MENDOZA MOHEDANO	URIEL LOPEZ HERNANDEZ	J JESUS RODRIGO DURAN PEREZ

Ubicación e Integración de Mesas Directivas de Casillas (ENCARTE)

Estado: HIDALGO

Distrito Federal	Distrito Local	Municipio	Localidad	Sección	Casilla	Ubicación	Presidenta/e	1er. Secretaria/o	2do. Secretaria/o	1er. Escrutador	2do. Escrutador	3er. Escrutador	1er. Suplente	2do. Suplente	3er. Suplente
3) ACTOPAN	2) ZACUALTIPAN DE ANGELES	37) METZTITLAN	73) TECRUZ DE COZAPA	689	C1	TECHUMBRE DE LA CANCHA DE USOS MÚLTIPLES, CALLE SIN NOMBRE, SIN NÚMERO, LOCALIDAD TECRUZ DE COZAPA, CÓDIGO POSTAL 43354, METZTITLÁN, HIDALGO, A UN COSTADO DE LA ESCUELA PRIMARIA FEDERAL MALAQUÍAS PIÑA.	EDITH CECILIA LOPEZ HERNANDEZ	EDNA GUADALUPE HERNANDEZ MARTINEZ	PATRICIA MENDOZA MARTINEZ	NORMA ALICIA ALDANA PEREZ	GABRIELA HERNANDEZ LOPEZ	BENITO MENDOZA DURAN	MARIA GUADALUPE CASTILLO PEREZ	SERGIO HERNANDEZ HERNANDEZ	RAMONA DURAN PEREZ
3) ACTOPAN	2) ZACUALTIPAN DE ANGELES	37) METZTITLAN	30) ITZTAZACUALA	690	B1	ESCUELA PRIMARIA GENERAL MIGUEL HIDALGO, CALLE SIN NOMBRE, SIN NÚMERO, LOCALIDAD ITZTAZACUALA, CÓDIGO POSTAL 43356, METZTITLÁN, HIDALGO, A UN COSTADO DE LA IGLESIA.	MARIA SOLEDAD BAUTISTA LARIOS	JONATHAN JESUS GUTIERREZ RODRIGUEZ	GABRIELA BAUTISTA SALINAS	GLORIA LOPEZ JIMENEZ	DIANA LAURA CORONA REYES	FELIPA LOPEZ REYES	GREGORIA MENDOZA SANCHEZ	PAULA NAVA MONTER	RUFINA NAVA PALAFOX
3) ACTOPAN	2) ZACUALTIPAN DE ANGELES	37) METZTITLAN	51) EL PIRU	691	B1	ESCUELA PRIMARIA GENERAL JOSÉ MARÍA LUIS MORA, CALLE SIN NOMBRE, SIN NÚMERO, LOCALIDAD EL PIRU, CÓDIGO POSTAL 43356, METZTITLÁN, HIDALGO, FRENTE A LA ESCUELA TELESECUNDARIA NÚMERO 445.	ANA LIDIA ALDANA ALDANA	MARIA DE LA LUZ ANGELES SOTO	GABRIEL ANGELES ESCAMILLA	ALBINO BAUTISTA GOMEZ	CRESCENCIO GOMEZ ALDANA	ANGELICA HERNANDEZ ANGELES	MARIA MATILDE ISLAS ANGELES	VALERIO GOMEZ JORGE	BENITA GOMEZ ANGELES
3) ACTOPAN	2) ZACUALTIPAN DE ANGELES	37) METZTITLAN	3) AGUA HEDIONDA	692	B1	CASA ESCOLAR DE LA NIÑEZ INDÍGENA BALTAZAR GÓMEZ JIMÉNEZ, CALLE SIN NOMBRE, SIN NÚMERO, LOCALIDAD AGUA HEDIONDA, CÓDIGO POSTAL 43356, METZTITLÁN, HIDALGO, A UN COSTADO DE LA ESCUELA PRIMARIA.	GABRIELA ANGELES PELCASTRE	OLIVIA HERNANDEZ MONROY	MARCELINO PELCASTRE REBOLLEDO	MELITON PELCASTRE REBOLLEDO	LUCIANO HERNANDEZ REBOLLEDO	AMALIA PELCASTRE MONROY	ROSA PEREZ REBOLLEDO	JULIA GOMEZ ANGELES	TOMASA PEREZ VIVEROS
3) ACTOPAN	2) ZACUALTIPAN DE ANGELES	37) METZTITLAN	34) JIOTLA	693	B1	ESCUELA PRIMARIA GENERAL JOSÉ MARÍA MORELOS, CALLE SIN NOMBRE, SIN NÚMERO, LOCALIDAD JIOTLA, CÓDIGO POSTAL 43350, METZTITLÁN, HIDALGO, FRENTE A LA IGLESIA.	JOSEFINA BAENA GOMEZ	JUVENAL LUGO PEREZ	NOE PEREZ LOPEZ	FELIX ROSENDO MAYA MONZALVO	XIMENA MOHEDANO PEREZ	CELIA PEREZ MOLINA	FELIPA CIPREZ CABRERA	TERESA GONZALEZ SANCHEZ	MARCELINO GOMEZ MARIN
3) ACTOPAN	2) ZACUALTIPAN DE ANGELES	37) METZTITLAN	6) LA PAILA	694	B1	ESCUELA PRIMARIA GENERAL NIÑOS HÉROES, CALLE SIN NOMBRE, SIN NÚMERO, LOCALIDAD LA PAILA, CÓDIGO POSTAL 43357, METZTITLÁN, HIDALGO, A UN COSTADO DE LA IGLESIA.	BERNARDINO HERNANDEZ JERONIMO	DOROTEO GOMEZ MORENO	IDALIA DURAN FLORES	ELIZABETH LOPEZ VEGA	YAHIR ACOSTA PAREDES	ALEJANDRO GOMEZ SANCHEZ	GUSTAVO ANGEL MOHEDANO MONTIEL	MIGUEL ALDANA NAVA	SOLEDAD GOMEZ HERNANDEZ
3) ACTOPAN	2) ZACUALTIPAN DE ANGELES	37) METZTITLAN	24) FONTEZUELAS	695	B1	ESCUELA PRIMARIA BILINGÜE VENUSTIANO CARRANZA, CALLE SIN NOMBRE, SIN NÚMERO, LOCALIDAD FONTEZUELAS, CÓDIGO POSTAL 43358, METZTITLÁN, HIDALGO, FRENTE AL CAMPO DE FÚTBOL.	MATILDE GOMEZ PELCASTRE	APOLINAR GUZMAN MONROY	ANA MARIA GUZMAN PORTILLO	VALENTINA CABAÑAS MONROY	GUDELIA ACOSTA CABAÑAS	MAGALY GUZMAN ESPITIA	AMALIA GUZMAN PORTILLO	CRISPIN GUZMAN ACOSTA	GUSTAVO GUZMAN GUZMAN
3) ACTOPAN	2) ZACUALTIPAN DE ANGELES	37) METZTITLAN	24) FONTEZUELAS	695	C1	ESCUELA PRIMARIA BILINGÜE VENUSTIANO CARRANZA, CALLE SIN NOMBRE, SIN NÚMERO, LOCALIDAD FONTEZUELAS, CÓDIGO POSTAL 43358, METZTITLÁN, HIDALGO, FRENTE AL CAMPO DE FÚTBOL.	JHONY GUZMAN CORIA	SILVESTRE GOMEZ VELAZQUEZ	ZURIÑE HERNANDEZ AGUILAR	FEDERICO HERNANDEZ HERNANDEZ	NOE ACOSTA GALLEGOS	EULOGIO GUZMAN PORTILLO	LETICIA AGUILAR LARIOS	EULOGIO GUZMAN GUZMAN	BARTOLA GUZMAN PORTILLO
3) ACTOPAN	2) ZACUALTIPAN DE ANGELES	37) METZTITLAN	52) PONTADHO	696	B1	ESCUELA PRIMARIA BILINGÜE EMILIANO ZAPATA, CALLE SIN NOMBRE, SIN NÚMERO, LOCALIDAD PONTADHO, CÓDIGO POSTAL 43358, METZTITLÁN, HIDALGO, A UN COSTADO DE LA DELEGACIÓN MUNICIPAL.	YAQUELIN PEREZ GOMEZ	NATALIA GOMEZ PEREZ	CASILDA MONTER VARGAS	MARIA ANA CRUZ VIVEROS	CATALINA PEREZ ACOSTA	JUANA PEREZ MONROY	ADRIAN GOMEZ MONROY	DOMINGO MONROY ACOSTA	ERIKA REBOLLEDO REBOLLEDO
3) ACTOPAN	2) ZACUALTIPAN DE ANGELES	37) METZTITLAN	68) SAN PEDRO TLATEMALCO	697	B1	ESCUELA PRIMARIA RURAL 6 DE ENERO DE 1915, CALLE SIN NOMBRE, SIN NÚMERO, LOCALIDAD SAN PEDRO TLATEMALCO, CÓDIGO POSTAL 43357, METZTITLÁN, HIDALGO, FRENTE A LA IGLESIA.	OMAR CABRERA GONZALEZ	BEATRIZ ADRIANA BALTAZAR SANTAMARIA	ANALLELY GONZALEZ POMPOSO	IRENE BALLESTEROS SALAZAR	FEDERICA CRUZ RAMIREZ	RAUL HERRERA MENDOZA	ITZAYANA YAMILET BANDA MORALES	PAULA ISLAS PEREZ	ANGELICA HERNANDEZ GONZALEZ

Ubicación e Integración de Mesas Directivas de Casillas (ENCARTE)

Estado: HIDALGO

Distrito Federal	Distrito Local	Municipio	Localidad	Sección	Casilla	Ubicación	Presidenta/e	1er. Secretaria/o	2do. Secretaria/o	1er. Escrutador	2do. Escrutador	3er. Escrutador	1er. Suplente	2do. Suplente	3er. Suplente
3) ACTOPAN	2) ZACUALTIPAN DE ANGELES	37) METZTITLAN	68) SAN PEDRO TLATEMALCO	697	C1	ESCUELA PRIMARIA RURAL 6 DE ENERO DE 1915, CALLE SIN NOMBRE, SIN NÚMERO, LOCALIDAD SAN PEDRO TLATEMALCO, CÓDIGO POSTAL 43357, METZTITLÁN, HIDALGO, FRENTE A LA IGLESIA.	EDMUNDO FLORES GARCIA	LIZETH FLORES PAREDES	AIDEE MONTHER MOHEDANO	CRISOFORO CABRERA SANCHEZ	LETICIA GARCIA DEL RIO	ZAIRA ISLAS ACOSTA	JUSTINO GOMEZ MORENO	ULISES MONTIEL ANGELES	CLAUDIA CAROLINA ISLAS PEREZ
3) ACTOPAN	2) ZACUALTIPAN DE ANGELES	37) METZTITLAN	69) SANTA MONICA	698	B1	ESCUELA PRIMARIA GENERAL SERAPIO LÓPEZ, CALLE SIN NOMBRE, SIN NÚMERO, LOCALIDAD SANTA MÓNICA, CÓDIGO POSTAL 43350, METZTITLÁN, HIDALGO, A UN COSTADO DEL CENTRO DE SALUD.	JESSICA HERNANDEZ CARBALLO	LETICIA MONTIEL CORTEZ	VIRGINIA PALAFOX ORDAZ	RICARDO REYES MERIDA	BLANCA DANAE REYES MONTIEL	JOSE GABRIEL SANCHEZ PELCASTRE	MATILDE MONTIEL MENDOZA	MA. CONCEPCION MEJIA ORDAZ	JOSE LOPEZ NAVA
3) ACTOPAN	2) ZACUALTIPAN DE ANGELES	37) METZTITLAN	31) JAGUEY SECO	699	B1	ESCUELA PRIMARIA RURAL GENERAL LEONA VICARIO, CALLE SIN NOMBRE, SIN NÚMERO, LOCALIDAD JAGUEY SECO, CÓDIGO POSTAL 43358, METZTITLÁN, HIDALGO, A UN COSTADO DEL CENTRO DE SALUD.	GABRIELA GARCIA MONROY	GRACIELA HERNANDEZ MONTER	HILARIO MONROY MONTER	MARGARITA MONROY MONTER	MARIA ISABEL GARCIA MONROY	ANTONIO HERNANDEZ PELCASTRE	MARIA LUISA MONTER CRUZ	CANDIDA DE LA CRUZ HERNANDEZ	GLORIA MONROY MONTER
3) ACTOPAN	8) ACTOPAN	38) MINERAL DEL CHICO	1) MINERAL DEL CHICO	700	B1	PABELLÓN ARTESANAL, AVENIDA LICENCIADO ALFONSO CORONA DEL ROSAL, SIN NÚMERO, CÓDIGO POSTAL 42120, MINERAL DEL CHICO, HIDALGO, A UN COSTADO DEL MERCADO.	MARCOS ALBERTO HERNANDEZ SANCHEZ	NESLY ANDREA OSORIO ROSAYNES	ROSALVA CRUZ ORTA	YULIANA ORTIZ PEREZ	ENRIQUETA ADRIANA ANGELES CAMPERO	AMALIA ORTA ACUÑA	LUIS GERARDO ANGELES AGUILAR	TOMASA ORTA GONZALEZ	MARIA INES HERNANDEZ HERNANDEZ
3) ACTOPAN	8) ACTOPAN	38) MINERAL DEL CHICO	1) MINERAL DEL CHICO	700	C1	PABELLÓN ARTESANAL, AVENIDA LICENCIADO ALFONSO CORONA DEL ROSAL, SIN NÚMERO, CÓDIGO POSTAL 42120, MINERAL DEL CHICO, HIDALGO, A UN COSTADO DEL MERCADO.	MARIELA MANRIQUEZ GRESS	BENITO CRUZ ORTA	EVELYN ARANZA GALVAN HERNANDEZ	ADRIANA AGUILAR HERNANDEZ	MARIA EUGENIA GONZALEZ HERNANDEZ	VICTORINO CRUZ HERNANDEZ	JUANA ALICIA BRISEÑO MENDEZ	ELISEO MIGUEL ALCAZAR BRAVO	EDUARDO OSORIO LAZCANO
3) ACTOPAN	8) ACTOPAN	38) MINERAL DEL CHICO	32) SAN SEBASTIAN CAPULINES	702	B1	ESCUELA PRIMARIA VICENTE PÉREZ RÍOS, CALLE SIN NOMBRE, SIN NÚMERO, LOCALIDAD SAN SEBASTIÁN CAPULINES, CÓDIGO POSTAL 42123, MINERAL DEL CHICO, HIDALGO, FRENTE AL PANTEÓN.	CATALINA ARANDA MONTER	MARIA LETICIA LAZCANO LAZCANO	SEVERO MEJIA ORTIZ	MARIA GUADALUPE CAMPERO HERNANDEZ	ANASTASIA LAZCANO LAZCANO	JOSE LAZCANO MONTIEL	JAQUELINE LUNA ESPINOZA	BENITO CABRERA LAZCANO	CRISTIAN ESPINOSA PEREZ
3) ACTOPAN	8) ACTOPAN	38) MINERAL DEL CHICO	19) LOS NARANJOS	703	B1	CASA COMUNITARIA, CALLE SIN NOMBRE, SIN NÚMERO, LOCALIDAD LOS NARANJOS, CÓDIGO POSTAL 42124, MINERAL DEL CHICO, HIDALGO, A UN COSTADO DE LA ESCUELA PRIMARIA LICENCIADO JAVIER ROJO GÓMEZ.	REINA CRUZ GONZALEZ	JULIA GONZALEZ MARTINEZ	MARISOL HERNANDEZ MEJIA	MARIA MONZALVO PALAFOX	RUFINO MONZALVO PALAFOX	CECILIA MONZALVO SALINAS	MARIA ANSELMA MONZALVO SALINAS	MARIA DEL ROCIO MONZALVO SALINAS	CIRILO MONZALVO MEJIA
3) ACTOPAN	8) ACTOPAN	38) MINERAL DEL CHICO	6) CARBONERAS	704	B1	AUDITORIO EJIDAL, CALLE PRINCIPAL, SIN NÚMERO, BARRIO PUENTECILLAS CENTRO, LOCALIDAD CARBONERAS, CÓDIGO POSTAL 42124, MINERAL DEL CHICO, HIDALGO, A UN COSTADO DE LA ESCUELA PRIMARIA.	LIZBETH CABRERA PALAFOX	SUSANA GARCIA BARDALES	ALBERTA HERNANDEZ HERNANDEZ	ALEXIS HERNANDEZ VALENCIA	DIONISIO ALVAREZ HERNANDEZ	PATRICIA HERNANDEZ BAUTISTA	AMOS HERNANDEZ PALAFOX	AMANDA MANRIQUEZ BAZAN	PATRICIO HERNANDEZ PALAFOX
3) ACTOPAN	8) ACTOPAN	38) MINERAL DEL CHICO	6) CARBONERAS	704	C1	AUDITORIO EJIDAL, CALLE PRINCIPAL, SIN NÚMERO, BARRIO PUENTECILLAS CENTRO, LOCALIDAD CARBONERAS, CÓDIGO POSTAL 42124, MINERAL DEL CHICO, HIDALGO, A UN COSTADO DE LA ESCUELA PRIMARIA.	PABLO FELIPE VALENCIA	DENIS LAZCANO HERNANDEZ	DULCE YURIDIA HERNANDEZ PALAFOX	ERICA FRANCISCA HERNANDEZ VERGARA	MARIA ANGELICA CRUZ ESPINOSA	FRANCISCA HERNANDEZ FLORES	JOSE LUIS LAZCANO PALAFOX	RUFINA MANRIQUEZ BAZAN	MARIA CABRERA GARCIA
3) ACTOPAN	8) ACTOPAN	38) MINERAL DEL CHICO	6) CARBONERAS	704	C2	AUDITORIO EJIDAL, CALLE PRINCIPAL, SIN NÚMERO, BARRIO PUENTECILLAS CENTRO, LOCALIDAD CARBONERAS, CÓDIGO POSTAL 42124, MINERAL DEL CHICO, HIDALGO, A UN COSTADO DE LA ESCUELA PRIMARIA.	JHOSEP ANTONIO BALVIS BARRIOS	DIEGO NOEL GARCIA PALAFOX	MAITE HERNANDEZ PALAFOX	ADRIANA CORTEZ HERNANDEZ	ELIZABETH GAMERO SALINAS	PATRICIA HERNANDEZ HERNANDEZ	YOANA LOPEZ PALAFOX	JOSEFA MARTIN MARTINEZ	ADRIAN GONZALEZ MONZALVO

Ubicación e Integración de Mesas Directivas de Casillas (ENCARTE)

Estado: HIDALGO

Distrito Federal	Distrito Local	Municipio	Localidad	Sección	Casilla	Ubicación	Presidenta/e	1er. Secretaria/o	2do. Secretaria/o	1er. Escrutador	2do. Escrutador	3er. Escrutador	1er. Suplente	2do. Suplente	3er. Suplente
3) ACTOPAN	8) ACTOPAN	38) MINERAL DEL CHICO	7) CEBADAS	705	B1	ESCUELA PRIMARIA COMUNITARIA HÉROES DE CHAPULTEPEC, CALLE SIN NOMBRE, SIN NÚMERO, LOCALIDAD CEBADAS, CÓDIGO POSTAL 42124, MINERAL DEL CHICO, HIDALGO, A UN COSTADO DE LA DELEGACIÓN MUNICIPAL.	ALEJO BRISEÑO CABRERA	ERIKA AGUILAR BAZAN	ALEXANDER BAZAN FLORES	VICENCIA REYNA BAZAN JUAREZ	DOROTEO CARMONA BARDALES	EDUARDO LUNA BAZAN	JOSE EMILIO MONTER GARCIA	MARIA ELIA BARDALES MOLINA	FRANCISCO LARA FLORES
3) ACTOPAN	8) ACTOPAN	38) MINERAL DEL CHICO	29) SAN FRANCISCO	707	B1	ESCUELA PRIMARIA EMILIANO ZAPATA, CALLE SIN NOMBRE, SIN NÚMERO, LOCALIDAD SAN FRANCISCO, CÓDIGO POSTAL 42125, MINERAL DEL CHICO, HIDALGO, A UN COSTADO DE LA TIENDA DICONSA.	EMETERIO JIMENEZ PEREZ	ANGELICA LAZCANO LAZCANO	ROSA MARIA GUTIERREZ LUNA	JESSICA HERNANDEZ LOPEZ	TEODORO ARRAZOLA PEREZ	DOMINGA HERNANDEZ PEÑA	VICTOR ALMARAZ PEREZ	RAMON CARMONA JIMENEZ	JUANA GOMEZ PEREZ
3) ACTOPAN	8) ACTOPAN	38) MINERAL DEL CHICO	5) CAPULA	708	B1	ESCUELA PRIMARIA CINCO DE MAYO, CALLE SIN NOMBRE, SIN NÚMERO, LOCALIDAD CAPULA, CÓDIGO POSTAL 42125, MINERAL DEL CHICO, HIDALGO, A UN COSTADO DE LA TIENDA COMUNITARIA.	JOSE RODOLFO CAMPERO CORONA	ALEJANDRO GARNICA CAMPERO	LIZBETH CORONA HERNANDEZ	JOSE MACARIO DANIEL MUÑOZ	PEDRO LUIS CAMPERO DANIEL	JOSE CORONA PEREZ	OSCAR CORONA HERNANDEZ	CRISTINA CORONA PEREZ	PERFECTO GARNICA CAMPERO
3) ACTOPAN	8) ACTOPAN	38) MINERAL DEL CHICO	23) LA PRESA	709	B1	ESCUELA PRIMARIA MAXIMINO SÁNCHEZ, CALLE SIN NOMBRE, SIN NÚMERO, LOCALIDAD LA PRESA, CÓDIGO POSTAL 42125, MINERAL DEL CHICO, HIDALGO, FRENTE A LA CABAÑA LA PRESA VENAVENTURA.	MONICA AURORA CAMACHO CERVANTES	MARIA DE LA LUZ AGUIRRE RIOS	EMMANUEL ALMARAZ LUNA	MARIA DEL PILAR AGUILAR TENERIA	ARTURO ALMARAZ LUNA	FELIX ALMARAZ GARCIA	JOSE OLIVERIO BRISEÑO GARNICA	BENITO AGUILAR LOPEZ	FEDERICO AGUILAR TENERIA
3) ACTOPAN	8) ACTOPAN	38) MINERAL DEL CHICO	9) LA ESTANZUELA	710	B1	AUDITORIO DEL PUEBLO, CALLE SIN NOMBRE, SIN NÚMERO, LOCALIDAD LA ESTANZUELA, CÓDIGO POSTAL 42127, MINERAL DEL CHICO, HIDALGO, FRENTE AL CENTRO DE SALUD.	ELVA ABIGAIL BALTAZAR TEJEDA	JADE CARBAJAL PEREZ	AGUSTIN CRUZ REYES	MARIA FERNANDA HERNANDEZ UBALDO	MARIA TERESA BALTAZAR MORAN	JOSE ANTONIO GOMEZ MORENO	LINDA YAQUELINE ANGELES MONZALVO	ESTELA FELICIANO MARIN	CIRILO HERNANDEZ TRIGUEROS
3) ACTOPAN	8) ACTOPAN	38) MINERAL DEL CHICO	9) LA ESTANZUELA	710	C1	AUDITORIO DEL PUEBLO, CALLE SIN NOMBRE, SIN NÚMERO, LOCALIDAD LA ESTANZUELA, CÓDIGO POSTAL 42127, MINERAL DEL CHICO, HIDALGO, FRENTE AL CENTRO DE SALUD.	DIANA AILIN GOMEZ HERNANDEZ	EDUARDO GARCIA ORTA	VALERIA MONSERRAT GARCIA MONZALVO	CECILIA CABRERA UBALDO	ALEJANDRO BALTAZAR RODRIGUEZ	DERIAN ESPINOZA LUGO	ROGELIO APARICIO GONZALEZ	ADRIAN HERNANDEZ FLORES	GREGORIO CRUZ GOMEZ
3) ACTOPAN	8) ACTOPAN	38) MINERAL DEL CHICO	9) LA ESTANZUELA	710	C2	AUDITORIO DEL PUEBLO, CALLE SIN NOMBRE, SIN NÚMERO, LOCALIDAD LA ESTANZUELA, CÓDIGO POSTAL 42127, MINERAL DEL CHICO, HIDALGO, FRENTE AL CENTRO DE SALUD.	ARTURO HERNANDEZ MONZALVO	RICARDO CARBAJAL BARROSO	BRENDA JOSSELIN HERNANDEZ LICONA	MARIA GUADALUPE BALTAZAR MORAN	BENJAMINA ESCALANTE MORENO	LORENA HERRERA GARCIA	BENITA DAVALOS UBALDO	ALEJANDRO HERNANDEZ RODRIGUEZ	GREGORIO GARCIA MENDOZA
3) ACTOPAN	8) ACTOPAN	38) MINERAL DEL CHICO	31) SAN JOSE CAPULINES	711	B1	ESCUELA PRIMARIA BENITO JUÁREZ, CALLE SIN NOMBRE, SIN NÚMERO, LOCALIDAD SAN JOSÉ CAPULINES, CÓDIGO POSTAL 42127, MINERAL DEL CHICO, HIDALGO, FRENTE AL PROGRAMA DE COCINAS POPULARES Y UNIDADES DE SERVICIOS INTEGRALES.	SANDY ESPINOZA ISLAS	FABIOLA ESPINOZA MEZA	BRISA ESTRELLA HERNANDEZ HERNANDEZ	ERIKA HERNANDEZ HERNANDEZ	RICARDO ESPINOZA HERNANDEZ	JOSE LUIS HERNANDEZ GRANADOS	EPIFANIO HERNANDEZ HERNANDEZ	FELIX HERNANDEZ HERNANDEZ	BENITA HERNANDEZ HERNANDEZ
3) ACTOPAN	8) ACTOPAN	38) MINERAL DEL CHICO	2) BENITO JUAREZ	712	B1	AUDITORIO DE LA COMUNIDAD, CALLE AGUSTÍN MELGAR, SIN NÚMERO, LOCALIDAD BENITO JUÁREZ, CÓDIGO POSTAL 42127, MINERAL DEL CHICO, HIDALGO, A UN COSTADO DE LA TELESECUNDARIA NÚMERO 193.	PRUDENCIA CAMPERO GARNICA	NORMA ISELA GRESS MARTINEZ	LINEKER GAEL HERNANDEZ GARCIA	CITLALY ESCOBAR MEZA	VICTOR HUGO ALMARAZ ALMARAZ	HUGO ENRIQUE HERNANDEZ FELIPE	ERNESTINA HERNANDEZ HERNANDEZ	ABRAHAM HERNANDEZ HERRERA	VERONICA ESPINOZA HERNANDEZ
3) ACTOPAN	8) ACTOPAN	38) MINERAL DEL CHICO	2) BENITO JUAREZ	712	C1	AUDITORIO DE LA COMUNIDAD, CALLE AGUSTÍN MELGAR, SIN NÚMERO, LOCALIDAD BENITO JUÁREZ, CÓDIGO POSTAL 42127, MINERAL DEL CHICO, HIDALGO, A UN COSTADO DE LA TELESECUNDARIA NÚMERO 193.	MARITZA GARCIA CHAVEZ	ARIADNA LIZETH GRESS MELO	MARIO ALAN CALSONCIT LOPEZ	ALBERTA ALAMILLA MOCTEZUMA	EMMANUEL CAMPERO GARCIA	ALEJANDRO HERNANDEZ HERNANDEZ	PATRICIA HERNANDEZ HERNANDEZ	CIRILO HERNANDEZ MONZALVO	BALBINA ALONSO CRUZ

Ubicación e Integración de Mesas Directivas de Casillas (ENCARTE)

Estado: HIDALGO

Distrito Federal	Distrito Local	Municipio	Localidad	Sección	Casilla	Ubicación	Presidenta/e	1er. Secretaria/o	2do. Secretaria/o	1er. Escrutador	2do. Escrutador	3er. Escrutador	1er. Suplente	2do. Suplente	3er. Suplente
3) ACTOPAN	10) ZEMPOALA	39) MINERAL DEL MONTE	1) MINERAL DEL MONTE	713	B1	SALÓN DEL PARQUE ECOTURÍSTICO LA BELLOTA, CALLE CAMINO EL HILOCHE, SIN NÚMERO, BARRIO EL HILOCHE, CÓDIGO POSTAL 42137, MINERAL DEL MONTE, HIDALGO, A 300 METROS DEL LIENZO CHARRO.	JORGE HERNANDEZ MARQUEZ	TERESA AMADOR JARILLO	ADRIANA FRAGOSO SAAVEDRA	CHRISTIAN HERNANDEZ MARTINEZ	DEBORA BLANCAS HERNANDEZ	GUSTAVO GARCIA CAÑARES	HERIBERTO HERNANDEZ SERNA	MARIA ELENA MARTINEZ MORALES	NICOLAS GOMEZ MARTINEZ
3) ACTOPAN	10) ZEMPOALA	39) MINERAL DEL MONTE	1) MINERAL DEL MONTE	713	C1	SALÓN DEL PARQUE ECOTURÍSTICO LA BELLOTA, CALLE CAMINO EL HILOCHE, SIN NÚMERO, BARRIO EL HILOCHE, CÓDIGO POSTAL 42137, MINERAL DEL MONTE, HIDALGO, A 300 METROS DEL LIENZO CHARRO.	JOSE LUIS ESTRADA MUÑOZ	MIGUEL FELIPE FLORES SANCHEZ	JOSE IGNACIO GUTIERREZ ESCALANTE	YAZMIN HERNANDEZ PEÑA	YANIRE CRUZ CABRERA	LESLIE HERNANDEZ MORENO	MIGUEL ANGEL LOPEZ JIMENEZ	ROSA CABRERA LOPEZ	DIANA ITZEL HERNANDEZ SOLIS
3) ACTOPAN	10) ZEMPOALA	39) MINERAL DEL MONTE	1) MINERAL DEL MONTE	714	B1	ESCUELA TELESECUNDARIA NÚMERO 5, CERRADA DE FRANCISCO I. MADERO, NÚMERO 2, BARRIO LOS OCALOS, CÓDIGO POSTAL 42133, MINERAL DEL MONTE, HIDALGO, A UN COSTADO DEL PANTEÓN SAN FELIPE.	MARIA ADRIANA FLORES GARCIA	ODALYS CASTRO MARTINEZ	LORENA CASTRO MOYA	RICARDO CABRERA PEREZ	YADIRA CORTES RENDON	ADRIAN MARTINEZ MARTINEZ	RAUL PEREZ SILVA	GABRIEL ZAMUDIO URBICIO	LAURA MORENO MARQUEZ
3) ACTOPAN	10) ZEMPOALA	39) MINERAL DEL MONTE	1) MINERAL DEL MONTE	714	C1	ESCUELA TELESECUNDARIA NÚMERO 5, CERRADA DE FRANCISCO I. MADERO, NÚMERO 2, BARRIO LOS OCALOS, CÓDIGO POSTAL 42133, MINERAL DEL MONTE, HIDALGO, A UN COSTADO DEL PANTEÓN SAN FELIPE.	LOURDES MIROSLAVA MONTALVO OLVERA	SARET NAYELLI VASCONCELOS CARRASCO	MARIA EUGENIA BERNAL MONTIEL	MIRIAM RUBI CASTILLO PINAL	JORGE GARCIA CERON	JOSEFINA MARTINEZ LOPEZ	ENRIQUE VARGAS RODRIGUEZ	PAULA HERNANDEZ HERNANDEZ	OFELIA MOYA DOMINGUEZ
3) ACTOPAN	10) ZEMPOALA	39) MINERAL DEL MONTE	1) MINERAL DEL MONTE	715	B1	CANCHA DEL BARRIO EL SACRAMENTO, CALLE GUILLERMO PRIETO, SIN NÚMERO, BARRIO EL SACRAMENTO, CÓDIGO POSTAL 42135, MINERAL DEL MONTE, HIDALGO, FRENTE A CERRADA GUILLERMO PRIETO.	PEDRO MUÑOZ HURTADO	MARIA GABRIELA FERNANDEZ MENDOZA	GABRIELA LARA CARRANZA	JAVIER RAMIREZ ORTIZ	LUIS ANGEL BADILLO GUDIÑO	FRANCISCO CASTILLO RENDON	MINERVA LOPEZ ROMERO	TOMAS PEREZ MENDOZA	CARINA GOMEZ RENDON
3) ACTOPAN	10) ZEMPOALA	39) MINERAL DEL MONTE	1) MINERAL DEL MONTE	715	C1	CANCHA DEL BARRIO EL SACRAMENTO, CALLE GUILLERMO PRIETO, SIN NÚMERO, BARRIO EL SACRAMENTO, CÓDIGO POSTAL 42135, MINERAL DEL MONTE, HIDALGO, FRENTE A CERRADA GUILLERMO PRIETO.	ADILENY DIMAS LOPEZ	EUSEBIO RICARDO HERNANDEZ CASTILLO	MARIA ANAHI PEREZ SANCHEZ	JOSE PRIMITIVO SANCHEZ ROSALES	JACQUELINE CASTILLO ARMENTA	RUBEN GONZALEZ ORTEGA	VERONICA OLVERA LOZADA	MA. DE LOS ANGELES GOMEZ RENDON	ALICIA FERNANDA LOPEZ GARCIA
3) ACTOPAN	10) ZEMPOALA	39) MINERAL DEL MONTE	1) MINERAL DEL MONTE	716	B1	PORTALES DEL EXTERIOR DEL PALACIO MUNICIPAL, CALLE RUBÉN LICONA RUIZ, SIN NÚMERO, COLONIA CENTRO, CÓDIGO POSTAL 42130, MINERAL DEL MONTE, HIDALGO, A UN COSTADO DEL CAJERO AUTOMÁTICO SANTANDER.	JORGE ADRIAN ORDAZ MONROY	PERLA REGINA LOPEZ BRISEÑO	MIGUEL ANGEL GOMEZ VERGARA	ROSA MARIA ESCAMILLA PEREZ	MARINA GRANADOS ANGELES	DIANA FABIOLA LOPEZ RIVERA	DIANA ISELA PEREZ HERNANDEZ	ANA LAURA ESPITIA HERNANDEZ	GUADALUPE ORTIZ GONZALEZ
3) ACTOPAN	10) ZEMPOALA	39) MINERAL DEL MONTE	1) MINERAL DEL MONTE	716	C1	PORTALES DEL EXTERIOR DEL PALACIO MUNICIPAL, CALLE RUBÉN LICONA RUIZ, SIN NÚMERO, COLONIA CENTRO, CÓDIGO POSTAL 42130, MINERAL DEL MONTE, HIDALGO, A UN COSTADO DEL CAJERO AUTOMÁTICO SANTANDER.	ESMERALDA ESCORZA CABRERA	GEORGINA SANCHEZ SANTILLAN	MARIA GUADALUPE GUERRERO CASTILLO	OFELIA FRAGOSO FALCON	BRENDA DANIELA LOPEZ GARCIA	JUANA PEREZ GUERRERO	AMELIA RODRIGUEZ HERNANDEZ	SANDRA FUENTES GUERRERO	JUSTINO CORTEZ GONZALEZ
3) ACTOPAN	10) ZEMPOALA	39) MINERAL DEL MONTE	1) MINERAL DEL MONTE	717	B1	CANCHA DEPORTIVA 11 DE JULIO, AVENIDA HIDALGO, SIN NÚMERO, COLONIA CENTRO, CÓDIGO POSTAL 42130, MINERAL DEL MONTE, HIDALGO, A 50 METROS DEL AUDITORIO MUNICIPAL.	RUBEN MONTES RIVERA	DALIA IRAIS GASCA HERRMANN	LIHKY MAYELA PEREZ MENDOZA	DANA REGINA ESPINOSA RODRIGUEZ	JOSEFINA CASTILLO MORALES	ISELA FLORES HERNANDEZ	NIMSI SAMAI ROSALES TELLEZ	ROSA GARNICA HERRERA	JORGE IVAN MONROY VERA
3) ACTOPAN	10) ZEMPOALA	39) MINERAL DEL MONTE	1) MINERAL DEL MONTE	717	C1	CANCHA DEPORTIVA 11 DE JULIO, AVENIDA HIDALGO, SIN NÚMERO, COLONIA CENTRO, CÓDIGO POSTAL 42130, MINERAL DEL MONTE, HIDALGO, A 50 METROS DEL AUDITORIO MUNICIPAL.	MARIO ALBERTO FLORES FLORES	FELIPE MORALES AVILA	ALEJANDRA RIVERA ORDOÑEZ	ALAN JIMENEZ GONZALEZ	PACIANA GUADALUPE FERNANDEZ ORTEGA	ERICK DAVID LEMUS HERNANDEZ	JORGE OMAR RUBIALES FLORES	ANTONIO MIRANDA CAÑARES	FELIPE AVILES ARTEAGA

Ubicación e Integración de Mesas Directivas de Casillas (ENCARTE)

Estado: HIDALGO

Distrito Federal	Distrito Local	Municipio	Localidad	Sección	Casilla	Ubicación	Presidenta/e	1er. Secretaria/o	2do. Secretaria/o	1er. Escrutador	2do. Escrutador	3er. Escrutador	1er. Suplente	2do. Suplente	3er. Suplente
3) ACTOPAN	10) ZEMPOALA	39) MINERAL DEL MONTE	1) MINERAL DEL MONTE	718	B1	ESCUELA PRIMARIA DE TIEMPO COMPLETO ERNESTO VIVEROS, CALLE CAMINO EL HILOCHE, SIN NÚMERO, BARRIO EL HILOCHE, CÓDIGO POSTAL 42137, MINERAL DEL MONTE, HIDALGO, FRENTE AL LIENZO CHARRO.	JACOBO CALVA BADILLO	ANNA ILSE GUERRERO RODRIGUEZ	BRENDA CASAÑAS NAVA	PEDRO ANAYA LIVE	DANIEL BADILLO TORRES	ELSA DURAN AQUIHUATL	MARIA FELIX CASTILLO MORENO	MARIA INES GARCIA GOMEZ	JOSEFINA GARCIA ENRIQUEZ
3) ACTOPAN	10) ZEMPOALA	39) MINERAL DEL MONTE	1) MINERAL DEL MONTE	718	C1	ESCUELA PRIMARIA DE TIEMPO COMPLETO ERNESTO VIVEROS, CALLE CAMINO EL HILOCHE, SIN NÚMERO, BARRIO EL HILOCHE, CÓDIGO POSTAL 42137, MINERAL DEL MONTE, HIDALGO, FRENTE AL LIENZO CHARRO.	LESLEY AVILA LOPEZ	ITZEL GUADALUPE JIMENEZ SOTO	IDALID CRUZ ORTIZ	AARON EMMANUEL FRAGOSO GRESS	JANETH KARINA CASTRO MONROY	MARIA MAGDALENA BARONA TOLENTINO	DOMINGO DURAN TELLEZ	DOLORES HERNANDEZ CORONADO	SALOMON ALDANA MONTER
3) ACTOPAN	10) ZEMPOALA	39) MINERAL DEL MONTE	1) MINERAL DEL MONTE	719	B1	ESCUELA SECUNDARIA GENERAL MAGATZI, CALLE CAMPO JUNIOR, SIN NÚMERO, BARRIO EL PURERO, CÓDIGO POSTAL 42135, MINERAL DEL MONTE, HIDALGO, FRENTE A LA CLÍNICA DEL INSTITUTO DE SEGURIDAD Y SERVICIOS SOCIALES DE LOS TRABAJADORES DEL ESTADO.	DENISSE HERNANDEZ SANCHEZ	ARMANDO RAMIREZ NARVAEZ	OMAR ARRIAGA OSTRIA	GABRIELA ARREOLA PEREZ	MARITZA ORTIZ AZPEITIA	SANTA AGUILAR HERNANDEZ	RUPERTA ORTIZ FRAGOSO	JUAN CARLOS PAZ GOMEZ CABRERA	SANDRA VEGA CALDERON
3) ACTOPAN	10) ZEMPOALA	39) MINERAL DEL MONTE	1) MINERAL DEL MONTE	719	C1	ESCUELA SECUNDARIA GENERAL MAGATZI, CALLE CAMPO JUNIOR, SIN NÚMERO, BARRIO EL PURERO, CÓDIGO POSTAL 42135, MINERAL DEL MONTE, HIDALGO, FRENTE A LA CLÍNICA DEL INSTITUTO DE SEGURIDAD Y SERVICIOS SOCIALES DE LOS TRABAJADORES DEL ESTADO.	DANIELA MENDOZA FRAGOSO	GEOVANI URIEL RODRIGUEZ CRUZ	ABIGAIL RODRIGUEZ SAMPERIO	CESAR GARCIA FRAGOSO	JOSE MANUEL SANTILLAN ISLAS	ARACELI CABRERA MEJIA	SONIA TREJO MONROY	ALEJANDRINA UTRERA FLORES	LILIA HERNANDEZ MENESES
3) ACTOPAN	10) ZEMPOALA	39) MINERAL DEL MONTE	1) MINERAL DEL MONTE	720	B1	SALÓN DEL CENTRO SOCIAL DEPORTIVO, CALLE JUSTO SIERRA, NÚMERO 1, COLONIA CENTRO, CÓDIGO POSTAL 42130, MINERAL DEL MONTE, HIDALGO, A UN COSTADO DE LA ESCUELA PRIMARIA REAL DEL MONTE Y PACHUCA.	JOSE JESUS ORDAZ CALVA	OSCAR GRESS JUAREZ	KATIA CELESTE RESENDIZ VALENCIA	FERNANDA ARMENTA PAREDES	ZENY GARCIA RIVERA	JESUS ALBERTO SILVA MONTIEL	ROSALVA PATRICIA DEL ROSAL ANAYA	JUAN LUIS JUAREZ ROMERO	JOSE GUADALUPE ARMENTA HERNANDEZ
3) ACTOPAN	10) ZEMPOALA	39) MINERAL DEL MONTE	1) MINERAL DEL MONTE	720	C1	SALÓN DEL CENTRO SOCIAL DEPORTIVO, CALLE JUSTO SIERRA, NÚMERO 1, COLONIA CENTRO, CÓDIGO POSTAL 42130, MINERAL DEL MONTE, HIDALGO, A UN COSTADO DE LA ESCUELA PRIMARIA REAL DEL MONTE Y PACHUCA.	JOSEFINA AGUILAR GOMEZ	DENY STEFHANY HERNANDEZ PEREZ	MARTHA DEYRA ROMERO TEMPLOS	MARCOS CANO ARELLANO	JUAN PEDRO ISLAS GUTIERREZ	ARISAI AGUILAR MUÑOZ	JUPITER GARCIA VALDEZ	INES LOZADA FRAGOSO	RUPERTO FLORES TELLEZ
3) ACTOPAN	10) ZEMPOALA	39) MINERAL DEL MONTE	1) MINERAL DEL MONTE	720	C2	SALÓN DEL CENTRO SOCIAL DEPORTIVO, CALLE JUSTO SIERRA, NÚMERO 1, COLONIA CENTRO, CÓDIGO POSTAL 42130, MINERAL DEL MONTE, HIDALGO, A UN COSTADO DE LA ESCUELA PRIMARIA REAL DEL MONTE Y PACHUCA.	TOMASA FRAGOSO VELAZQUEZ	YANET PAREDES SANCHEZ	MIGUEL ROSENDO JIMENEZ	MARISA ELIZABETH CASTILLO GARCIA	MARIA DEL CARMEN RIVERA MORENO	EFRAIN AMADOR MUEDANO	JHOANNA ISABEL HERNANDEZ SILVA	MARGARITA PEREZ DIMAS	EDUARDO JUAREZ JIMENEZ
3) ACTOPAN	10) ZEMPOALA	39) MINERAL DEL MONTE	4) PUEBLO NUEVO	721	B1	ESCUELA PRIMARIA MARGARITA MAZA DE JUÁREZ, AVENIDA LOS CEDROS, SIN NÚMERO, LOCALIDAD PUEBLO NUEVO, CÓDIGO POSTAL 42139, MINERAL DEL MONTE, HIDALGO, A UN COSTADO DE LA IGLESIA.	ALBERTO GARCIA SOTO	YASMIN DEL ANGEL BAUTISTA	AREMY FRANCO VIVEROS	JONATHAN CRISTIAN GOMEZ CHAVEZ	FIDEL GOMEZ LOPEZ	RICARDO GOMEZ SOBERANES	MARIA DE LA LUZ GONZALEZ GOMEZ	FIDEL HERNANDEZ PALAFOX	ELEUTERIO GODINEZ SANTILLAN
3) ACTOPAN	10) ZEMPOALA	39) MINERAL DEL MONTE	6) SAN PEDRO HUIXOTITLA	722	B1	AUDITORIO DE USOS MÚLTIPLES, CALLE PRINCIPAL, SIN NÚMERO, LOCALIDAD SAN PEDRO HUIXOTITLA, CÓDIGO POSTAL 42146, MINERAL DEL MONTE, HIDALGO, A 200 METROS DEL CONAFE EL GIRASOL.	LUIS ARTURO MONTES AMADOR	DIANA CRUZ CASTILLO	YARELI GONZALEZ AVILA	JOSEFINA LEON CASTILLO	FIDEL CASTILLO ARMENTA	VIRGINIA FRAGOSO CALDERON	GREGORIA GONZALEZ CORTEZ	MARCOS ARMENTA SAMPERIO	JOSEFINA ISLAS AMADOR
3) ACTOPAN	10) ZEMPOALA	39) MINERAL DEL MONTE	8) TEZOANTLA	723	B1	ESCUELA PRIMARIA GENERAL BENITO JUÁREZ, CALLE SIN NOMBRE, SIN NÚMERO, LOCALIDAD TEZOANTLA, CÓDIGO POSTAL 42149, MINERAL DEL MONTE, HIDALGO, A UN COSTADO DEL JARDÍN DE NIÑOS.	ARACELI OLVERA VILLEGAS	ADRIAN CERON MATA	FELIX GARCIA AGUILAR	MARIA CRISTINA LEON GARCIA	ALEJANDRA ARMENTA ARMENTA	MARIA CRUZ BENITEZ GARNICA	JOSE ANDRES GOMEZ PEREZ	BERTHA MARTIARENA FRAGOSO	ROMANA FRAGOSO JUAREZ

Ubicación e Integración de Mesas Directivas de Casillas (ENCARTE)

Estado: HIDALGO

Distrito Federal	Distrito Local	Municipio	Localidad	Sección	Casilla	Ubicación	Presidenta/e	1er. Secretaria/o	2do. Secretaria/o	1er. Escrutador	2do. Escrutador	3er. Escrutador	1er. Suplente	2do. Suplente	3er. Suplente
3) ACTOPAN	10) ZEMPOALA	39) MINERAL DEL MONTE	8) TEZOANTLA	723	C1	ESCUELA PRIMARIA GENERAL BENITO JUÁREZ, CALLE SIN NOMBRE, SIN NÚMERO, LOCALIDAD TEZOANTLA, CÓDIGO POSTAL 42149, MINERAL DEL MONTE, HIDALGO, A UN COSTADO DEL JARDÍN DE NIÑOS.	MAGALY GUADALUPE OLIVER SANCHEZ	GUSTAVO ANGEL FRAGOSO MARTINEZ	YOSELIN HERNANDEZ AMADOR	LUIS ANTONIO MONTIEL SANCHEZ	RAMON ARMENTA ARMENTA	ALBERTA FRAGOSO VELAZQUEZ	NATALIA LEON GARCIA	ELEUTERIA ARMENTA HERNANDEZ	JOSE LUIS ORTEGA FRAGOSO
3) ACTOPAN	10) ZEMPOALA	39) MINERAL DEL MONTE	2) CIENEGA LARGA	724	B1	ESCUELA PRIMARIA EMILIANO ZAPATA, CALLE SIN NOMBRE, SIN NÚMERO, LOCALIDAD CIENEGA LARGA, CÓDIGO POSTAL 42149, MINERAL DEL MONTE, HIDALGO, A UN COSTADO DE LA TELESECUNDARIA 325.	XIMENA AMADOR ISLAS	THANIA JUAREZ MATA	TANIA AGUILAR GARCIA	QUENAN AGUILAR GOMEZ	BENITO BAÑOS AGUILAR	ALEJANDRINA AGUILAR ALVARADO	ANSELMA ESPINOSA SANCHEZ	JOSE GOMEZ LOZADA	MARIA GUADALUPE HUERTA ACOSTA
3) ACTOPAN	17) VILLAS DEL ALAMO	40) MINERAL DE LA REFORMA	1) PACHUQUILLA	726	B1	AUDITORIO EJIDAL DE PACHUQUILLA, AVENIDA HIDALGO, NÚMERO 63, COLONIA CENTRO, PACHUQUILLA, CÓDIGO POSTAL 42180, MINERAL DE LA REFORMA, HIDALGO, A 300 METROS DE PRESIDENCIA MUNICIPAL.	LAURA LIZBETH MARCELO HERNANDEZ	ANDRES GUTIERREZ HERNANDEZ	JUAN DE JESUS BUENO SANCHEZ	CRISTINA GARCIA VITE	BERTHA ALEJANDRA DE LA CRUZ RAMOS	EDGARDO ESCALANTE CABRERA	MARCELINO GUERRERO PACHECO	BEATRIZ ADRIANA FERREIRA RODRIGUEZ	MARIA FELIX GARCIA VARGAS
3) ACTOPAN	17) VILLAS DEL ALAMO	40) MINERAL DE LA REFORMA	1) PACHUQUILLA	726	C1	AUDITORIO EJIDAL DE PACHUQUILLA, AVENIDA HIDALGO, NÚMERO 63, COLONIA CENTRO, PACHUQUILLA, CÓDIGO POSTAL 42180, MINERAL DE LA REFORMA, HIDALGO, A 300 METROS DE PRESIDENCIA MUNICIPAL.	GUSTAVO ALBERTO HINOJOSA CERVANTES	MARITZA MICHEL BAÑOS PEREZ	MARIA FERNANDA CARRILLO PATIÑO	GEOVANI HERNANDEZ GUZMAN	ROSA MARIA BAÑOS ESCAMILLA	LUIS ANGEL GONZALEZ BASURTO	MARICELA GUERRERO RANGEL	MARIETTE CHARLOTTE GONZALEZ MARTINEZ	ERICK JAIR GOMEZ ROJAS
3) ACTOPAN	17) VILLAS DEL ALAMO	40) MINERAL DE LA REFORMA	1) PACHUQUILLA	726	C2	AUDITORIO EJIDAL DE PACHUQUILLA, AVENIDA HIDALGO, NÚMERO 63, COLONIA CENTRO, PACHUQUILLA, CÓDIGO POSTAL 42180, MINERAL DE LA REFORMA, HIDALGO, A 300 METROS DE PRESIDENCIA MUNICIPAL.	ALICIA CRISTOBAL PLATA	YAZMIN ESCAMILLA BAÑOS	DANIELA ARLIN CASTILLO MORON	ESMERALDA HERNANDEZ HERNANDEZ	JANET BUSTAMANTE ORTIZ	DOLORES GONZALEZ SAMPERIO	CELERINA GUTIERREZ TREJO	ELMER ESTRADA RUBIO	IVAN GONZALEZ MELCHOR
3) ACTOPAN	17) VILLAS DEL ALAMO	40) MINERAL DE LA REFORMA	1) PACHUQUILLA	726	C3	AUDITORIO EJIDAL DE PACHUQUILLA, AVENIDA HIDALGO, NÚMERO 63, COLONIA CENTRO, PACHUQUILLA, CÓDIGO POSTAL 42180, MINERAL DE LA REFORMA, HIDALGO, A 300 METROS DE PRESIDENCIA MUNICIPAL.	JANETH MARTINEZ TREJO	ALLAN PAUL ESPINOZA GARCIA	GEORGINA CATAÑO BAÑOS	CRISTHIAN HERNANDEZ SILVA	JULIO CASTRO VERA	GLORIA GUERRA BAÑOS	YOCCELIN HERNANDEZ BAÑOS	MARIELA FRANCO HERNANDEZ	ENRIQUE GUERRERO PACHECO
3) ACTOPAN	17) VILLAS DEL ALAMO	40) MINERAL DE LA REFORMA	1) PACHUQUILLA	726	C4	AUDITORIO EJIDAL DE PACHUQUILLA, AVENIDA HIDALGO, NÚMERO 63, COLONIA CENTRO, PACHUQUILLA, CÓDIGO POSTAL 42180, MINERAL DE LA REFORMA, HIDALGO, A 300 METROS DE PRESIDENCIA MUNICIPAL.	RODRIGO ESCAMILLA ISLAS	OMAR GUERRERO ESPITIA	TANIA ABISAI FLORES CHAVARRIA	LIZBETH GIOVANNA HERNANDEZ ZARABIA	YARELI CONTRERAS VAZQUEZ	MARIA ALEJANDRA GUERRERO BAÑOS	ROBERTO HERNANDEZ HERNANDEZ	EMILIA HERNANDEZ GARCIA	MARIA DOLORES ALFARO CABRERA
3) ACTOPAN	17) VILLAS DEL ALAMO	40) MINERAL DE LA REFORMA	1) PACHUQUILLA	726	C5	AUDITORIO EJIDAL DE PACHUQUILLA, AVENIDA HIDALGO, NÚMERO 63, COLONIA CENTRO, PACHUQUILLA, CÓDIGO POSTAL 42180, MINERAL DE LA REFORMA, HIDALGO, A 300 METROS DE PRESIDENCIA MUNICIPAL.	BARBARA LIZETH LUGO GONZALEZ	OSCAR ARCE RAMIREZ	AURORA GUADALUPE GARCIA DE LA TEJA	LORENA GOMEZ CRUZ	SERGIO CORTES RAMIREZ	JULIA GUERRERO JIMENEZ	JUANA HERNANDEZ PLATA	YOLANDA ESCAMILLA VEGA	MARCOS BAÑOS BAÑOS
3) ACTOPAN	17) VILLAS DEL ALAMO	40) MINERAL DE LA REFORMA	1) PACHUQUILLA	726	C6	AUDITORIO EJIDAL DE PACHUQUILLA, AVENIDA HIDALGO, NÚMERO 63, COLONIA CENTRO, PACHUQUILLA, CÓDIGO POSTAL 42180, MINERAL DE LA REFORMA, HIDALGO, A 300 METROS DE PRESIDENCIA MUNICIPAL.	VANESSA GUERRERO MENDOZA	DAVID BAÑOS HERNANDEZ	MAGALY GARCIA RIVERA	JOSE HERNANDEZ HERNANDEZ	DANIEL EDMUNDO DOMINGUEZ PEREZ	JULIA GUERRERO PACHECO	LORENA CORTES ORTEGA	PATRICIA GARCIA MONZALVO	ALEJANDRO GUERRERO GUERRERO
3) ACTOPAN	17) VILLAS DEL ALAMO	40) MINERAL DE LA REFORMA	5) LA REFORMA	728	B1	JARDÍN DE NIÑOS PROFESORA CARMEN AYALA ESCOBEDO, JOSÉ MARÍA PINO SUÁREZ, SIN NÚMERO, COLONIA MANUEL ÁVILA CAMACHO, CÓDIGO POSTAL 42182, MINERAL DE LA REFORMA, HIDALGO, A UN COSTADO DEL CENTRO DE SALUD.	GUSTAVO ALBERTO MACIAS MONTIEL	DANIELA MICHELLE MENDOZA ESPINOSA	NADIA BALBINA FLORES GARCIA	ESMERALDA HERNANDEZ HERNANDEZ	JAIME AGUILAR BAÑOS	FIDEL DIAZ GONZALEZ	VICTOR GUILLERMO GAMEZ MORELOS	LAURA IZELA HERNANDEZ HERNANDEZ	ANASTACIA GUADALUPE GRESS CHAVEZ

Ubicación e Integración de Mesas Directivas de Casillas (ENCARTE)

Estado: HIDALGO

Distrito Federal	Distrito Local	Municipio	Localidad	Sección	Casilla	Ubicación	Presidenta/e	1er. Secretaria/o	2do. Secretaria/o	1er. Escrutador	2do. Escrutador	3er. Escrutador	1er. Suplente	2do. Suplente	3er. Suplente
3) ACTOPAN	17) VILLAS DEL ALAMO	40) MINERAL DE LA REFORMA	5) LA REFORMA	728	C1	JARDÍN DE NIÑOS PROFESORA CARMEN AYALA ESCOBEDO, JOSÉ MARÍA PINO SUÁREZ, SIN NÚMERO, COLONIA MANUEL ÁVILA CAMACHO, CÓDIGO POSTAL 42182, MINERAL DE LA REFORMA, HIDALGO, A UN COSTADO DEL CENTRO DE SALUD.	VERONICA SELENE BUSTOS MANDUJANO	OSCAR MAURICIO CHAVEZ RAMIREZ	BRITANY FLORES LOZANO	KEVIN GAMALIEL JARAMILLO HERNANDEZ	ARELY AGUILAR MALDONADO	YANETH DIAZ VILLA	LAURA NOHEMI GARCIA RODRIGUEZ	ALEJANDRO AGUILAR SANCHEZ	LAURA JIMENEZ SANTIAGO
3) ACTOPAN	17) VILLAS DEL ALAMO	40) MINERAL DE LA REFORMA	5) LA REFORMA	728	C2	JARDÍN DE NIÑOS PROFESORA CARMEN AYALA ESCOBEDO, JOSÉ MARÍA PINO SUÁREZ, SIN NÚMERO, COLONIA MANUEL ÁVILA CAMACHO, CÓDIGO POSTAL 42182, MINERAL DE LA REFORMA, HIDALGO, A UN COSTADO DEL CENTRO DE SALUD.	SERGIO MIGUEL ENCISO FUENTES	LETICIA CRUZ HERNANDEZ	HERVEIS HERCULANO SUSANO	TANIA DENISSE MARTINEZ FLORES	JOEL ALVARADO MENDOZA	ATALA ESCAMILLA FRAGOZO	J. DOLORES HERNANDEZ BUSTAMANTE	ANASTACIO APOLINAR CRUZ	JUANA LEON CASTILLO
3) ACTOPAN	17) VILLAS DEL ALAMO	40) MINERAL DE LA REFORMA	5) LA REFORMA	728	C3	JARDÍN DE NIÑOS PROFESORA CARMEN AYALA ESCOBEDO, JOSÉ MARÍA PINO SUÁREZ, SIN NÚMERO, COLONIA MANUEL ÁVILA CAMACHO, CÓDIGO POSTAL 42182, MINERAL DE LA REFORMA, HIDALGO, A UN COSTADO DEL CENTRO DE SALUD.	MARIA ELIZABETH LEINES LOPEZ	JUANA ESPINOSA LEON	AURELIO RODRIGO HERNANDEZ ALEJANDRE	ADAN MATIAS HERNANDEZ	SOTERA CAMPOS CERECEDO	ELIDA DEL CARMEN ESPITIA BERNAL	LUIS ENRIQUE HERNANDEZ CASTAÑEDA	FELICIANO ESPINOSA ASUNCION	PABLO LOPEZ TELLEZ
3) ACTOPAN	17) VILLAS DEL ALAMO	40) MINERAL DE LA REFORMA	5) LA REFORMA	729	B1	FRENTE A LOS JUEGOS INFANTILES, CERRADA JACARANDAS, SIN NÚMERO, COLONIA CALABAZAS, CÓDIGO POSTAL 42182, MINERAL DE LA REFORMA, HIDALGO, A 100 METROS DE LAS CANCHAS DE BÁSQUETBOL.	DIANA KAREN BAUTISTA IBARRA	YESENIA ISLAS PEREZ	FRANCISCO JAVIER FERNANDEZ GARCIA	JUAN BAUTISTA HERNANDEZ	YARIELA DENISS HERNANDEZ HERNANDEZ	EUGENIA CHAVEZ HERNANDEZ	LIZBETH GONZALEZ SANCHEZ	MARIA CASILDA LOPEZ ACOSTA	ANGEL GABRIEL CORTES BAUTISTA
3) ACTOPAN	17) VILLAS DEL ALAMO	40) MINERAL DE LA REFORMA	5) LA REFORMA	729	C1	FRENTE A LOS JUEGOS INFANTILES, CERRADA JACARANDAS, SIN NÚMERO, COLONIA CALABAZAS, CÓDIGO POSTAL 42182, MINERAL DE LA REFORMA, HIDALGO, A 100 METROS DE LAS CANCHAS DE BÁSQUETBOL.	FABIOLA CORTES JUAREZ	PERLA LIZBETH CALVA CARLOS	EDUARDO ENRIQUE ACOSTA ESPINOZA	JAZMIN LORENA CORTEZ TAPIA	JUAN CARLOS GARCIA AMADOR	SULIDEY ESPINOSA TREJO	ITZEL ALONDRA HERNANDEZ CONTRERAS	DOMINGO MARTINEZ JIMENEZ	LETICIA ESTEBAN GONZALEZ
3) ACTOPAN	17) VILLAS DEL ALAMO	40) MINERAL DE LA REFORMA	5) LA REFORMA	729	C2	FRENTE A LOS JUEGOS INFANTILES, CERRADA JACARANDAS, SIN NÚMERO, COLONIA CALABAZAS, CÓDIGO POSTAL 42182, MINERAL DE LA REFORMA, HIDALGO, A 100 METROS DE LAS CANCHAS DE BÁSQUETBOL.	ESTEBAN FLORES GARCIA	DAVID GUSTAVO HERNANDEZ DE LA CRUZ	GABRIEL ROBERTO AMADOR CARLOS	ALEJANDRA ENCISO REYES	CRISTIAN AMADOR CRUZ	EDGAR ARTURO GARCIA AGUILAR	URIEL ARTURO HERNANDEZ ESTRADA	ABRAHAM ARIAS MARTINEZ	ARIADNA HERNANDEZ RUIZ
3) ACTOPAN	17) VILLAS DEL ALAMO	40) MINERAL DE LA REFORMA	5) LA REFORMA	729	C3	FRENTE A LOS JUEGOS INFANTILES, CERRADA JACARANDAS, SIN NÚMERO, COLONIA CALABAZAS, CÓDIGO POSTAL 42182, MINERAL DE LA REFORMA, HIDALGO, A 100 METROS DE LAS CANCHAS DE BÁSQUETBOL.	JOSE ALFREDO GONZALEZ MARES	OSVALDO MARTINEZ CRUZ	ADAN ANTONIO ANDRADE DE LA CRUZ	LILIANA HERNANDEZ CHAGOYA	NORMA ASCENCION NEGRETE	OMAR ELIUD GONZALEZ CEREZO	PATRICIA HERNANDEZ PLATA	BENJAMIN HERNANDEZ SORIANO	CUTBERTA FERNANDEZ LOPEZ
3) ACTOPAN	17) VILLAS DEL ALAMO	40) MINERAL DE LA REFORMA	11) AZOYATLA DE OCAMPO	730	B1	ESCUELA PRIMARIA MELCHOR OCAMPO, PLAZA MELCHOR OCAMPO, SIN NÚMERO, LOCALIDAD AZOYATLA DE OCAMPO, CÓDIGO POSTAL 42187, MINERAL DE LA REFORMA, HIDALGO, FRENTE AL KIOSCO Y CANCHAS.	MANUEL ACOSTA FLORES	CARLOS AGUSTIN GALINDO POZA	LISETH SARA ANGELES LECHUGA	SHERLYN JULIETA FLORES CRUZ	ANA MARQUEZ LOPEZ	GABRIELA CORTES CERVANTES	ANA CECILIA HERNANDEZ HERNANDEZ	VICENTA FLORES MARTINEZ	JOSE URIEL CERVANTES ALVARADO
3) ACTOPAN	17) VILLAS DEL ALAMO	40) MINERAL DE LA REFORMA	11) AZOYATLA DE OCAMPO	730	C1	ESCUELA PRIMARIA MELCHOR OCAMPO, PLAZA MELCHOR OCAMPO, SIN NÚMERO, LOCALIDAD AZOYATLA DE OCAMPO, CÓDIGO POSTAL 42187, MINERAL DE LA REFORMA, HIDALGO, FRENTE AL KIOSCO Y CANCHAS.	PILAR BARCENA DIAZ	SILVIA GOMEZ MUÑIZ	ALEIDA GIBETT ESPINOSA TREJO	CESAR FLORES JUAREZ	DOLORES FLORES PEREZ	GAMALIEL DIAZ GARNICA	ISAURA HERNANDEZ HERNANDEZ	JULIA GARCIA HERNANDEZ	JOSE ALBERTO GALLARDO GUERRERO
3) ACTOPAN	17) VILLAS DEL ALAMO	40) MINERAL DE LA REFORMA	11) AZOYATLA DE OCAMPO	730	C2	ESCUELA PRIMARIA MELCHOR OCAMPO, PLAZA MELCHOR OCAMPO, SIN NÚMERO, LOCALIDAD AZOYATLA DE OCAMPO, CÓDIGO POSTAL 42187, MINERAL DE LA REFORMA, HIDALGO, FRENTE AL KIOSCO Y CANCHAS.	ISABEL LOPEZ VELASCO	LAURA GUERRERO SAUCE	JUANA HERRERA DIAZ	GABRIELA GARCIA RESENDIS	SOFIA BAUTISTA DIONICIO	CIRILO FLORES MARTINEZ	CATALINA HERNANDEZ JIMENEZ	PEDRO DIAZ RODRIGUEZ	ENRIQUE GONZALEZ BUSTOS

Ubicación e Integración de Mesas Directivas de Casillas (ENCARTE)

Estado: HIDALGO

Distrito Federal	Distrito Local	Municipio	Localidad	Sección	Casilla	Ubicación	Presidenta/e	1er. Secretaria/o	2do. Secretaria/o	1er. Escrutador	2do. Escrutador	3er. Escrutador	1er. Suplente	2do. Suplente	3er. Suplente
3) ACTOPAN	17) VILLAS DEL ALAMO	40) MINERAL DE LA REFORMA	11) AZOYATLA DE OCAMPO	730	C3	ESCUELA PRIMARIA MELCHOR OCAMPO, PLAZA MELCHOR OCAMPO, SIN NÚMERO, LOCALIDAD AZOYATLA DE OCAMPO, CÓDIGO POSTAL 42187, MINERAL DE LA REFORMA, HIDALGO, FRENTE AL KIOSCO Y CANCHAS.	MARTHA TERESA BENITEZ GIL	JUAN RODOLFO HENKEL CASTAÑEDA	RAYMUNDO BAUTISTA BAUTISTA	ADRIANA PALOMA GRANADOS ESCALERA	BLANCA SARAI BAUTISTA NAVA	MA. DEL CARMEN FLORES PEREZ	SELENE HERNANDEZ OCHOA	JUAN FLORES JUAREZ	ROCIO CRUZ SUSANO
3) ACTOPAN	17) VILLAS DEL ALAMO	40) MINERAL DE LA REFORMA	11) AZOYATLA DE OCAMPO	730	C4	ESCUELA PRIMARIA MELCHOR OCAMPO, PLAZA MELCHOR OCAMPO, SIN NÚMERO, LOCALIDAD AZOYATLA DE OCAMPO, CÓDIGO POSTAL 42187, MINERAL DE LA REFORMA, HIDALGO, FRENTE AL KIOSCO Y CANCHAS.	EDUARDO MITCHELL DIAZ CORTES	FELIX JUAREZ FLORES	BENITO CERVANTES SANCHEZ	MIGUEL ANGEL HERNANDEZ DE LA CRUZ	FELIPE CERVANTES GONZALEZ	JOSEFA GONZALEZ TAPIA	GREGORIA ISLAS GUTIERREZ	ISIDORO HERNANDEZ UBALDO	DAVID GARCIA CALDERON
3) ACTOPAN	17) VILLAS DEL ALAMO	40) MINERAL DE LA REFORMA	11) AZOYATLA DE OCAMPO	730	C5	ESCUELA PRIMARIA MELCHOR OCAMPO, PLAZA MELCHOR OCAMPO, SIN NÚMERO, LOCALIDAD AZOYATLA DE OCAMPO, CÓDIGO POSTAL 42187, MINERAL DE LA REFORMA, HIDALGO, FRENTE AL KIOSCO Y CANCHAS.	ERASMO FLORES MONTEL	ADRIAN CERVANTES CRUZ	JENY FERNANDA FLORES CRUZ	ADGRIEL AZAIS MARQUEZ GARCIA	SAUL CERVANTES TELLEZ	GORGONIO HERNANDEZ AYAR	PASCUAL LEONEL LEON SANCHEZ	MARTHA AGUILAR ALMARAZ	MACARIO CERON BAUTISTA
3) ACTOPAN	17) VILLAS DEL ALAMO	40) MINERAL DE LA REFORMA	2) CARBONERAS	731	B1	AUDITORIO, CALLE SAN PEDRO, SIN NÚMERO, LOCALIDAD CARBONERAS, CÓDIGO POSTAL 42183, MINERAL DE LA REFORMA, HIDALGO, FRENTE A CANCHAS DEPORTIVAS.	GLORIA ERICKA CUEVAS RUIZ	AZAZEL CHAVEZ GARCIA	LIZBETH GARDUÑO FRAGOSO	DIANA SNECHIDER HERNANDEZ MORENO	EDUARDO DEL ANGEL DEL ANGEL	KAREN TELLEZ AVILES	DIEGO HERRERA MONTES	GABRIELA GUEVARA MEZA	GREGORIA GOMEZ SANCHEZ
3) ACTOPAN	17) VILLAS DEL ALAMO	40) MINERAL DE LA REFORMA	2) CARBONERAS	731	C1	AUDITORIO, CALLE SAN PEDRO, SIN NÚMERO, LOCALIDAD CARBONERAS, CÓDIGO POSTAL 42183, MINERAL DE LA REFORMA, HIDALGO, FRENTE A CANCHAS DEPORTIVAS.	JOSE DOLORES CASTILLO CONTRERAS	MARLEN DANIEL GAMERO	ANSFRID ESTEBAN GONZALEZ HERNANDEZ	GERARDO HERNANDEZ PEREZ	EVELYN JOLETTE ESQUIVEL CASILLAS	TEYLA ARANTZA HERNANDEZ FERNANDEZ	LEIVY DORANTES GARCIA	ALBERTO HERNANDEZ VALDEZ	ANSELMA HERNANDEZ GARCIA
3) ACTOPAN	17) VILLAS DEL ALAMO	40) MINERAL DE LA REFORMA	2) CARBONERAS	731	C2	AUDITORIO, CALLE SAN PEDRO, SIN NÚMERO, LOCALIDAD CARBONERAS, CÓDIGO POSTAL 42183, MINERAL DE LA REFORMA, HIDALGO, FRENTE A CANCHAS DEPORTIVAS.	JOSE RICARDO SANCHEZ RAMIREZ	SILVESTRE FLORES DAVILA	BLANCA ESTELA HERNANDEZ ALVAREZ	CRYSTAL HERNANDEZ RODRIGUEZ	MA. DEL CARMEN CATALINA CERON REYES	PATRICIA MARGARITA HERNANDEZ MENDOZA	LUCIA FLORES OJEDA	ROSA MARIA ANAYA FONSECA	ROBERTA ISABEL HERNANDEZ VELASCO
3) ACTOPAN	17) VILLAS DEL ALAMO	40) MINERAL DE LA REFORMA	2) CARBONERAS	731	C3	AUDITORIO, CALLE SAN PEDRO, SIN NÚMERO, LOCALIDAD CARBONERAS, CÓDIGO POSTAL 42183, MINERAL DE LA REFORMA, HIDALGO, FRENTE A CANCHAS DEPORTIVAS.	VICTOR BADILLO VALDEZ	ABRAHAM MANUEL LONGORIA REYES	MORELIA MARIA HERNANDEZ ARMAS	MARISELA HERNANDEZ ROQUE	MARICELA LOPEZ CERON	LETICIA MAGDALENA CORTES LEAL	BEATRIZ GARCIA TAPIA	RAUL BAUTISTA MARQUEZ	RAUL FLORES GARCIA
3) ACTOPAN	17) VILLAS DEL ALAMO	40) MINERAL DE LA REFORMA	49) VILLAS DEL ALAMO	731	E1	ESCUELA SECUNDARIA GENERAL NÚMERO 1 PROFESOR PÁNFILO MERCADO SAMPERIO, AVENIDA DEL MAPLE, NÚMERO 106, COLONIA CAMPESTRE, VILLAS DEL ÁLAMO, CÓDIGO POSTAL 42184, MINERAL DE LA REFORMA, HIDALGO, FRENTE A GIMNASIO AL AIRE LIBRE.	GUSTAVO VICENTE HUERTA RINCON	PATRICIA AVILA CRUZ	LUIS ANGEL GARCIA LICONA	CELSO LAZCANO CASARES	JESUS PATRICIO ORDAZ OLIVER	MARCOS CARRILLO CABELLO	MARIANA FONSECA CHAVEZ	MARIA DE LOS ANGELES AGUILAR REYES	PATRICIO GONZALEZ ORDAZ
3) ACTOPAN	17) VILLAS DEL ALAMO	40) MINERAL DE LA REFORMA	49) VILLAS DEL ALAMO	731	E1C1	ESCUELA SECUNDARIA GENERAL NÚMERO 1 PROFESOR PÁNFILO MERCADO SAMPERIO, AVENIDA DEL MAPLE, NÚMERO 106, COLONIA CAMPESTRE, VILLAS DEL ÁLAMO, CÓDIGO POSTAL 42184, MINERAL DE LA REFORMA, HIDALGO, FRENTE A GIMNASIO AL AIRE LIBRE.	EMMANUEL EVERARDO CAMACHO CORTES	YARELI CERECEDO RAMIREZ	KARLA LILIANA GARCIA REYES	JOSEFA LEON CRUZ	MARIA EUGENIA MARTINEZ PARADA	ROMAN DE JESUS CHAVEZ SALDIVAR	ANTONIO HERNANDEZ VERA	LETICIA ALONSO MENDEZ	QUIRINO GRANADOS MANZO
3) ACTOPAN	17) VILLAS DEL ALAMO	40) MINERAL DE LA REFORMA	49) VILLAS DEL ALAMO	731	E1C2	ESCUELA SECUNDARIA GENERAL NÚMERO 1 PROFESOR PÁNFILO MERCADO SAMPERIO, AVENIDA DEL MAPLE, NÚMERO 106, COLONIA CAMPESTRE, VILLAS DEL ÁLAMO, CÓDIGO POSTAL 42184, MINERAL DE LA REFORMA, HIDALGO, FRENTE A GIMNASIO AL AIRE LIBRE.	JOCELYN MARTINEZ OLVERA	GUILLERMO IVAN DEL VILLAR SOSA	YOEL GASCA HORTA	CITLALLI AIRAM LEON MEZA	FRANCISCO JAVIER CHAPOL FLORES	GABRIELA CONTRERAS MONROY	MARIA CRISTINA LOPEZ CABESTANY	ARTURO DOROTEO MARTINEZ	MA. LUISA GUTIERREZ JUAREZ

Ubicación e Integración de Mesas Directivas de Casillas (ENCARTE)

Estado: HIDALGO

Distrito Federal	Distrito Local	Municipio	Localidad	Sección	Casilla	Ubicación	Presidenta/e	1er. Secretaria/o	2do. Secretaria/o	1er. Escrutador	2do. Escrutador	3er. Escrutador	1er. Suplente	2do. Suplente	3er. Suplente
3) ACTOPAN	17) VILLAS DEL ALAMO	40) MINERAL DE LA REFORMA	49) VILLAS DEL ALAMO	731	E1C3	ESCUELA SECUNDARIA GENERAL NÚMERO 1 PROFESOR PÁNFILO MERCADO SAMPERIO, AVENIDA DEL MAPLE, NÚMERO 106, COLONIA CAMPESTRE, VILLAS DEL ÁLAMO, CÓDIGO POSTAL 42184, MINERAL DE LA REFORMA, HIDALGO, FRENTE A GIMNASIO AL AIRE LIBRE.	MELISA AGUERO PEREZ	ROBERTO BENJAMIN DOMINGUEZ MALAGON	GUSTAVO HORTA MENDOZA	YAZMIN LOPEZ MONTAÑO	ASTRID MARIA BARRIOS ALARCON	DANIELA CRUZ HERNANDEZ	GABRIELA LOPEZ GUZMAN	GERARDO ESPITIA HERNANDEZ	DARIO HERNANDEZ NIGO
3) ACTOPAN	17) VILLAS DEL ALAMO	40) MINERAL DE LA REFORMA	49) VILLAS DEL ALAMO	731	E1C4	ESCUELA SECUNDARIA GENERAL NÚMERO 1 PROFESOR PÁNFILO MERCADO SAMPERIO, AVENIDA DEL MAPLE, NÚMERO 106, COLONIA CAMPESTRE, VILLAS DEL ÁLAMO, CÓDIGO POSTAL 42184, MINERAL DE LA REFORMA, HIDALGO, FRENTE A GIMNASIO AL AIRE LIBRE.	JESUS ANTONIO ALMAZAN GUZMAN	MICHELLE JAQUELINE DOMINGUEZ RAMIREZ	MARIA FERNANDA JAIME CRUZ	RAUL LOPEZ MONTIEL	PAUL ALVA REYES	ROSA DURAN FERNANDEZ	HUMBERTO LUGO ESTRADA	ROBERTO FRANCO MONROY	VERONICA LUCIO SANTOS
3) ACTOPAN	17) VILLAS DEL ALAMO	40) MINERAL DE LA REFORMA	49) VILLAS DEL ALAMO	731	E1C5	ESCUELA SECUNDARIA GENERAL NÚMERO 1 PROFESOR PÁNFILO MERCADO SAMPERIO, AVENIDA DEL MAPLE, NÚMERO 106, COLONIA CAMPESTRE, VILLAS DEL ÁLAMO, CÓDIGO POSTAL 42184, MINERAL DE LA REFORMA, HIDALGO, FRENTE A GIMNASIO AL AIRE LIBRE.	MA. PIEDAD AMADOR RODRIGUEZ	SHARON ELIZALDE ORTEGA	LORENA JIMENEZ DELGADILLO	HUMBERTO LOPEZ SAMPERIO	AZENETH MARIANA ARELLANO SOTO	EMA DURAN VENTURA	OSCAR MARTINEZ VILLEDA	DOROTEO GONZALEZ MARTINEZ	GUILLERMINA HIDALGO CANO
3) ACTOPAN	17) VILLAS DEL ALAMO	40) MINERAL DE LA REFORMA	49) VILLAS DEL ALAMO	731	E2	PARQUE CAMPESTRE, CALLE DEL CAPULÍN, SIN NÚMERO, FRACCIONAMIENTO CAMPESTRE, VILLAS DEL ÁLAMO, CÓDIGO POSTAL 42184, MINERAL DE LA REFORMA, HIDALGO, ESQUINA CALLE EUCALIPTO.	MAGDALENA ISABEL CERON GUEVARA	LILIANA ACOSTA SALADO	QUETZALLI MAYENTZI FERNANDEZ VARGAS	BLANCA ANGELICA GUTIERREZ SAMPERIO	CARLOS ELIU ANG ANGELES	ERICK DONALDO DURAN GARCIA	MARIBEL HERNANDEZ GONZALEZ	JUANA LEON SANCHEZ	RUBEN GONZALEZ HERNANDEZ
3) ACTOPAN	17) VILLAS DEL ALAMO	40) MINERAL DE LA REFORMA	49) VILLAS DEL ALAMO	731	E2C1	PARQUE CAMPESTRE, CALLE DEL CAPULÍN, SIN NÚMERO, FRACCIONAMIENTO CAMPESTRE, VILLAS DEL ÁLAMO, CÓDIGO POSTAL 42184, MINERAL DE LA REFORMA, HIDALGO, ESQUINA CALLE EUCALIPTO.	SAMARA ARREOLA ALVAREZ	HERMINIA ALVAREZ DE LA CRUZ	PATRICIA FRAGOSO SOTO	PHALMIRA LOREANGE JUAREZ SANCHEZ	LUAN ZHEN ANG ESTRADA	UZIEL JAFET GAMBOA GAMBOA	MARIA IRMA HERNANDEZ JIMENEZ	ROSA SIREIDI LEON SANCHEZ	ALEJANDRO GUZMAN RUIZ
3) ACTOPAN	17) VILLAS DEL ALAMO	40) MINERAL DE LA REFORMA	49) VILLAS DEL ALAMO	731	E2C2	PARQUE CAMPESTRE, CALLE DEL CAPULÍN, SIN NÚMERO, FRACCIONAMIENTO CAMPESTRE, VILLAS DEL ÁLAMO, CÓDIGO POSTAL 42184, MINERAL DE LA REFORMA, HIDALGO, ESQUINA CALLE EUCALIPTO.	ANA MARIA CAMPOS HERNANDEZ	MARICELA AMADOR RODRIGUEZ	DANIEL GAMA OCAMPO	MA. ELENA LAZCANO RIOS	LETICIA BALDOVINOS RAMOS	HUGO EMILIO GAMBOA ISLAS	YAMILET HERRERA GUTIERREZ	RAMON ALAMILLA GODINEZ	PATRICIA LARA MARQUEZ
3) ACTOPAN	17) VILLAS DEL ALAMO	40) MINERAL DE LA REFORMA	49) VILLAS DEL ALAMO	731	E2C3	PARQUE CAMPESTRE, CALLE DEL CAPULÍN, SIN NÚMERO, FRACCIONAMIENTO CAMPESTRE, VILLAS DEL ÁLAMO, CÓDIGO POSTAL 42184, MINERAL DE LA REFORMA, HIDALGO, ESQUINA CALLE EUCALIPTO.	MELISSA MOLINA LOPEZ	DIEGO ARMANDO MELENDEZ AGUILAR	CITLALIC NAVA VITAL	LUIS GUSTAVO LOPEZ GOMEZ	LIDIA SHIOMARA BECERRA MORENO	TOMASA RODRIGUEZ LARIOS	MARIA MAGDALENA IBARRA ERREGUIN	FELIPE ARRIAGA MATA	MARIA REYNALDA BALTAZAR MORALES
3) ACTOPAN	17) VILLAS DEL ALAMO	40) MINERAL DE LA REFORMA	49) VILLAS DEL ALAMO	731	E2C4	PARQUE CAMPESTRE, CALLE DEL CAPULÍN, SIN NÚMERO, FRACCIONAMIENTO CAMPESTRE, VILLAS DEL ÁLAMO, CÓDIGO POSTAL 42184, MINERAL DE LA REFORMA, HIDALGO, ESQUINA CALLE EUCALIPTO.	JARED RAFAEL LICONA RODRIGUEZ	NORMA NIZBETH RUIZ ORDAZ	YADHIRA GOMEZ ESPINOZA	MARIELY BENITEZ GONZALEZ	ALBINA BETTO GONZALEZ	MARIO FRANCISCO GARCIA LAZARO	RAQUEL ESTHELA ISLAS MUÑOZ	JUANA AMALIA GARCIA VARGAS	ESTELA GOMEZ GARCIA
3) ACTOPAN	17) VILLAS DEL ALAMO	40) MINERAL DE LA REFORMA	49) VILLAS DEL ALAMO	731	E2C5	PARQUE CAMPESTRE, CALLE DEL CAPULÍN, SIN NÚMERO, FRACCIONAMIENTO CAMPESTRE, VILLAS DEL ÁLAMO, CÓDIGO POSTAL 42184, MINERAL DE LA REFORMA, HIDALGO, ESQUINA CALLE EUCALIPTO.	PERFECTO GENARO LOPEZ MORALES	LIZETH ESCUDERO DE LA CRUZ	ANA MARIA GONZALEZ MARTINEZ	JANETH ISABEL CABRERA FRAGOSO	ROGELIO CASTILLO VARGAS	MARIBEL HERNANDEZ ALONSO	MARIA LUISA JAIME ORTEGA	JUAN GOMEZ PERALTA	SOLEDAD HERNANDEZ VEGA
3) ACTOPAN	17) VILLAS DEL ALAMO	40) MINERAL DE LA REFORMA	2) CARBONERAS	731	E3	INSTITUTO VASCONCELOS, CALLE BUGAMBILIA, NÚMERO 105, CARBONERAS, CÓDIGO POSTAL 42184, MINERAL DE LA REFORMA, HIDALGO, FRENTE A CLÍNICA DENTAL.	ARTURO SANCHEZ GONZALEZ	DOMINGO ISLAS MIRANDA	CLAUDIA GABRIELA BALDERAS SARMIENTO	GRISelda CHAVEZ CHAVEZ	SERGIO ESPINDOLA BOCARANDO	OSWALDO GONZALEZ VAZQUEZ	JOSE FRANCISCO HERNANDEZ MUNGUIA	DIANA CERVANTES HERNANDEZ	SHARON FLORES AGUILAR

Ubicación e Integración de Mesas Directivas de Casillas (ENCARTE)

Estado: HIDALGO

Distrito Federal	Distrito Local	Municipio	Localidad	Sección	Casilla	Ubicación	Presidenta/e	1er. Secretaria/o	2do. Secretaria/o	1er. Escrutador	2do. Escrutador	3er. Escrutador	1er. Suplente	2do. Suplente	3er. Suplente
3) ACTOPAN	17) VILLAS DEL ALAMO	40) MINERAL DE LA REFORMA	2) CARBONERAS	731	E3C1	INSTITUTO VASCONCELOS, CALLE BUGAMBILIA, NÚMERO 105, CARBONERAS, CÓDIGO POSTAL 42184, MINERAL DE LA REFORMA, HIDALGO, FRENTE A CLÍNICA DENTAL.	ALMA RUTH CERON ANGELES	TALIA MAYOLA ISLAS TREJO	JAVIER BARRERA HERNANDEZ	ALEJANDRA CORONA RAMIREZ	ANDRES VICTOR HUGO ESPINOLA LICONA	LUCERO HERNANDEZ CLEMENTE	JESUS ABDIEL ESPINOSA ORTIZ	ESMERALDA HERNANDEZ AUSTRIA	ARACELI GARCIA BUSTOS
3) ACTOPAN	17) VILLAS DEL ALAMO	40) MINERAL DE LA REFORMA	2) CARBONERAS	731	E3C2	INSTITUTO VASCONCELOS, CALLE BUGAMBILIA, NÚMERO 105, CARBONERAS, CÓDIGO POSTAL 42184, MINERAL DE LA REFORMA, HIDALGO, FRENTE A CLÍNICA DENTAL.	CLAUDIA ECHEVERRIA VARGAS	JORGE CORTES ISLAS	CLAUDIA CAMACHO CARREGGIO	JOSEFA EVELYN CRUZ VEGA	LEOPOLDO GARCIA TEJEDA	JUAN JOSE BARRIOS MORALES	CESAR GODINEZ ZAMORA	GLORIA LETICIA ISLAS MORALES	ALEJANDRA GARCIA TAPIA
3) ACTOPAN	17) VILLAS DEL ALAMO	40) MINERAL DE LA REFORMA	2) CARBONERAS	731	E3C3	INSTITUTO VASCONCELOS, CALLE BUGAMBILIA, NÚMERO 105, CARBONERAS, CÓDIGO POSTAL 42184, MINERAL DE LA REFORMA, HIDALGO, FRENTE A CLÍNICA DENTAL.	TERESA DE JESUS ELIZALDE GONZALEZ	ESMERLI ARANO CANO	CONCEPCION LOURDES CAMARILLO HERNANDEZ	MARIA DE LOURDES CRUZ VEGA	ZURISADAI GARDINI CAMARGO	ARTURO FRAGOSO CEDILLO	ELIZABETH BACA OLGUIN	BLANCA ESTELA FLORES FERNANDEZ	LIZBETH HERNANDEZ GARCIA
3) ACTOPAN	17) VILLAS DEL ALAMO	40) MINERAL DE LA REFORMA	2) CARBONERAS	731	E3C4	INSTITUTO VASCONCELOS, CALLE BUGAMBILIA, NÚMERO 105, CARBONERAS, CÓDIGO POSTAL 42184, MINERAL DE LA REFORMA, HIDALGO, FRENTE A CLÍNICA DENTAL.	RAQUEL HERNANDEZ AUSTRIA	ERIK ARMENTA FLORES	GONZALO CASTAÑEDA SANCHEZ	ALEJANDRO DIAZ SIERRA	BRENDA GAYOSSO CRUZ	MARIANA HERNANDEZ RAMOS	ROLANDO BACA OLGUIN	PERLA AMBRIZ VARGAS	VICTOR HERNANDEZ GONZALEZ
3) ACTOPAN	17) VILLAS DEL ALAMO	40) MINERAL DE LA REFORMA	6) EL CHACON	732	B1	JARDÍN DE NIÑOS FELIPE NERI CHACÓN, CALLE ARTEMISA, NÚMERO 121, FRACCIONAMIENTO PRI CHACÓN, CÓDIGO POSTAL 42186, MINERAL DE LA REFORMA, HIDALGO, A UN COSTADO DE LA DELEGACIÓN SINDICAL DEL SINDICATO NACIONAL DE TRABAJADORES DE LA EDUCACIÓN SNTE.	IVAN RODOLFO MELGAREJO RODRIGUEZ	GAEL GUERRERO LOPEZ	DIEGO JOSUE NIETO ORTIZ	JOSE MAURICIO GRAJALES MARINES	ROSA IZEEL ORDOÑEZ VILLASEÑOR	HUGO MARTIN PEÑA ROCHA	GAEL GARCIA MUÑOZ	MAYRA MONSERRAT LORA CASTILLO	MIRNA GUTIERREZ MUÑOZ
3) ACTOPAN	17) VILLAS DEL ALAMO	40) MINERAL DE LA REFORMA	6) EL CHACON	732	C1	JARDÍN DE NIÑOS FELIPE NERI CHACÓN, CALLE ARTEMISA, NÚMERO 121, FRACCIONAMIENTO PRI CHACÓN, CÓDIGO POSTAL 42186, MINERAL DE LA REFORMA, HIDALGO, A UN COSTADO DE LA DELEGACIÓN SINDICAL DEL SINDICATO NACIONAL DE TRABAJADORES DE LA EDUCACIÓN SNTE.	NANCY LETICIA PEÑA ROCHA	RODRIGO EDUARDO PORTILLO TORRES	MARTHA VERONICA GAONA NORA	ANAYELI NERI MATA	JUAN ARMANDO PACHECO ZARATE	YEDID GONZALEZ ORTIZ	MARIO ALBERTO CALDERON RAZO	IVONNE ALEJANDRA RAMOS UGALDE	BRENDA ELIZABETH OLVERA VELASCO
3) ACTOPAN	17) VILLAS DEL ALAMO	40) MINERAL DE LA REFORMA	6) EL CHACON	733	B1	ENTRADA DEL MERCADO 21 DE MARZO FRENTE A POLLERÍA, CALLE JANTA, SIN NÚMERO, FRACCIONAMIENTO PRI CHACÓN, CÓDIGO POSTAL 42186, MINERAL DE LA REFORMA, HIDALGO, ENTRE CALLE JANTA Y CALLE SÓFOCLES.	MARITZA GISELA CHAVEZ LOPEZ	EDGAR CRUZ ALVITER	JOSE DE JESUS HERNANDEZ HERNANDEZ	IDALIA MARTINEZ LARA	DIANA HERNANDEZ SANCHEZ	ARACELI BARRIOS MORALES	ANA LUISA BERMUDEZ MARTINIANO	JOSE LUIS DOMINGUEZ GODINEZ	RICARDO HERNANDEZ BERNARDA
3) ACTOPAN	17) VILLAS DEL ALAMO	40) MINERAL DE LA REFORMA	6) EL CHACON	734	B1	ESCUELA SECUNDARIA TÉCNICA NÚMERO 49 ABUNDIO MARTÍNEZ, CALLE VICENTE LOMBARDO TOLEDANO, SIN NÚMERO, COLONIA LOMAS, EL CHACÓN, CÓDIGO POSTAL 42186, MINERAL DE LA REFORMA, HIDALGO, ENTRE CALLE BENITO JUÁREZ Y CALLE NICANDRO CASTILLO.	ERNESTO ALANIS GARCIA	JULIA LUCIA ACOSTA TORRES	ESTEFANI ALVARADO RODRIGUEZ	HASSAN ENSASTIGA MEJIA	DANIEL GIBRAN ANGUIANO SAMANIEGO	ANDRES ALFARO ARELLANO	NADIA JESUS ANGELES VICTORIA	JESUS ALEJANDRO CUELLAR ORTEGA	JOSE MAURICIO ALVARADO RAMIREZ
3) ACTOPAN	17) VILLAS DEL ALAMO	40) MINERAL DE LA REFORMA	6) EL CHACON	734	C1	ESCUELA SECUNDARIA TÉCNICA NÚMERO 49 ABUNDIO MARTÍNEZ, CALLE VICENTE LOMBARDO TOLEDANO, SIN NÚMERO, COLONIA LOMAS, EL CHACÓN, CÓDIGO POSTAL 42186, MINERAL DE LA REFORMA, HIDALGO, ENTRE CALLE BENITO JUÁREZ Y CALLE NICANDRO CASTILLO.	DIANA ARLET ACOSTA GÓMEZ	LOURDES YADIRA AGUILAR JACOME	ANTONIO DE JESUS ANGELES VILLEDA	MIRNA MIREYA ESCOBAR LECONA	JOSE ANTONIO ARIZA MARTINEZ	IVI JUDITH ANGELES ROMERO	CANDELARIA GABRIELA ANSALDO CASTRO	JOSE ANTONIO ESPINOSA TRUJANO	JUAN ANGELES PEREZ
3) ACTOPAN	17) VILLAS DEL ALAMO	40) MINERAL DE LA REFORMA	6) EL CHACON	734	C2	ESCUELA SECUNDARIA TÉCNICA NÚMERO 49 ABUNDIO MARTÍNEZ, CALLE VICENTE LOMBARDO TOLEDANO, SIN NÚMERO, COLONIA LOMAS, EL CHACÓN, CÓDIGO POSTAL 42186, MINERAL DE LA REFORMA, HIDALGO, ENTRE CALLE BENITO JUÁREZ Y CALLE NICANDRO CASTILLO.	ELIZABETH ARMENTA JARILLO	SANDRA LETICIA AGUILAR RAMIREZ	MARTIN EDUARDO ARECHIGA GOMEZ	MARTHA ELENA ESPINO GONZALEZ	YAZMIN AVILA MERIDA	ANDREA DEL CONSUELO GARCIA ACOSTA	SAUL JAZEL ARCIGA MARTINEZ	YARELI FLORES ORTEGA	ALAN DAVID AVILA AVILA

Ubicación e Integración de Mesas Directivas de Casillas (ENCARTE)

Estado: HIDALGO

Distrito Federal	Distrito Local	Municipio	Localidad	Sección	Casilla	Ubicación	Presidenta/e	1er. Secretaria/o	2do. Secretaria/o	1er. Escrutador	2do. Escrutador	3er. Escrutador	1er. Suplente	2do. Suplente	3er. Suplente
3) ACTOPAN	17) VILLAS DEL ALAMO	40) MINERAL DE LA REFORMA	6) EL CHACON	734	C3	ESCUELA SECUNDARIA TÉCNICA NÚMERO 49 ABUNDIO MARTÍNEZ, CALLE VICENTE LOMBARDO TOLEDANO, SIN NÚMERO, COLONIA LOMAS, EL CHACÓN, CÓDIGO POSTAL 42186, MINERAL DE LA REFORMA, HIDALGO, ENTRE CALLE BENITO JUÁREZ Y CALLE NICANDRO CASTILLO.	SABRINA BASAÑEZ NERI	MIGUEL ANGEL AGUIRRE BONILLA	MARIANA GUADALUPE ARIZA GUADARRAMA	MIGUEL ALBERTO FLORES AYALA MANCERA	MONICA GONZALEZ LUNA	MARIA FERNANDA ABUNDEZ GARCIA	ALBA JAYDI ARTEAGA ORTEGA	FARID GOMEZ GUTIERREZ	MA. DEL CARMEN AVILA ORTIZ
3) ACTOPAN	17) VILLAS DEL ALAMO	40) MINERAL DE LA REFORMA	6) EL CHACON	734	C4	ESCUELA SECUNDARIA TÉCNICA NÚMERO 49 ABUNDIO MARTÍNEZ, CALLE VICENTE LOMBARDO TOLEDANO, SIN NÚMERO, COLONIA LOMAS, EL CHACÓN, CÓDIGO POSTAL 42186, MINERAL DE LA REFORMA, HIDALGO, ENTRE CALLE BENITO JUÁREZ Y CALLE NICANDRO CASTILLO.	FLOR DE ABRIL BORGES VERDE	DANIEL AGUSTIN RAMIREZ	BRENDA BERENICE AVILA MERIDA	NASYELI GARCIA BECERRA	JUAN ENRIQUE CASAS HERNANDEZ	CELIA ALARCON CERECEDO	ADELA AUSTRIA CONTRERAS	MEREDITH HERNANDEZ MEJIA	LEONOR CHAVEZ CERON
3) ACTOPAN	17) VILLAS DEL ALAMO	40) MINERAL DE LA REFORMA	6) EL CHACON	734	C5	ESCUELA SECUNDARIA TÉCNICA NÚMERO 49 ABUNDIO MARTÍNEZ, CALLE VICENTE LOMBARDO TOLEDANO, SIN NÚMERO, COLONIA LOMAS, EL CHACÓN, CÓDIGO POSTAL 42186, MINERAL DE LA REFORMA, HIDALGO, ENTRE CALLE BENITO JUÁREZ Y CALLE NICANDRO CASTILLO.	RUBEN OMAR CHAPA MELO	CAROLINA ALBA HERNANDEZ	MALINALLI AVILA MERIDA	URIEL YOSAFAT GERMAN ESPINOSA	OMAR ALEJANDRO ARTEAGA ORTEGA	RAUL JAIR ALBUQUERQUE BALDERAS	ANA MARIA BAUTISTA SANCHEZ	TOMASA HERNANDEZ MIGUEL	ARELI GARCIA TREJO
3) ACTOPAN	17) VILLAS DEL ALAMO	40) MINERAL DE LA REFORMA	6) EL CHACON	734	C6	ESCUELA SECUNDARIA TÉCNICA NÚMERO 49 ABUNDIO MARTÍNEZ, CALLE VICENTE LOMBARDO TOLEDANO, SIN NÚMERO, COLONIA LOMAS, EL CHACÓN, CÓDIGO POSTAL 42186, MINERAL DE LA REFORMA, HIDALGO, ENTRE CALLE BENITO JUÁREZ Y CALLE NICANDRO CASTILLO.	ANGELICA ELIZABETH CARDENAS SOTO	ERIDANI ALMOGABAR GOMEZ	ALEJANDRA AVILES GUTIERREZ	ISMERAIID GOMEZ CERVANTES	PATRICIA GARCIA CRUZ	MARIA ESTHER ALCANTARA MATURANO	ERIKA CABRERA AMADOR	HECTOR ALAIN BARRERA VEGA	DAFNNE SHERLYN GONZALEZ MARTINEZ
3) ACTOPAN	17) VILLAS DEL ALAMO	40) MINERAL DE LA REFORMA	6) EL CHACON	734	C7	ESCUELA SECUNDARIA TÉCNICA NÚMERO 49 ABUNDIO MARTÍNEZ, CALLE VICENTE LOMBARDO TOLEDANO, SIN NÚMERO, COLONIA LOMAS, EL CHACÓN, CÓDIGO POSTAL 42186, MINERAL DE LA REFORMA, HIDALGO, ENTRE CALLE BENITO JUÁREZ Y CALLE NICANDRO CASTILLO.	CARLOS ALBERTO ESPIRITU SALVADORI	DANIELA ALVARADO ALVAREZ	LIZBETH CARRILLO RIOJA	ERICK IVAN HERNANDEZ GARCIA	LOURDES SITLALI AGUSTIN TOLENTINO	SOFIA ALONZO GAMBOA	ALEJANDRA IVETTE CACHO PAREDES	JOVANNY BERNARDO AGUILAR RODRIGUEZ	YUSHI REBECA GARCIA MARTINEZ
3) ACTOPAN	17) VILLAS DEL ALAMO	40) MINERAL DE LA REFORMA	6) EL CHACON	734	C8	ESCUELA SECUNDARIA TÉCNICA NÚMERO 49 ABUNDIO MARTÍNEZ, CALLE VICENTE LOMBARDO TOLEDANO, SIN NÚMERO, COLONIA LOMAS, EL CHACÓN, CÓDIGO POSTAL 42186, MINERAL DE LA REFORMA, HIDALGO, ENTRE CALLE BENITO JUÁREZ Y CALLE NICANDRO CASTILLO.	JOSE GUADALUPE FUENTES LOZADA	SELENE ALVARADO CASTAN	JENIFER SUGEY CASTRO LIZARRAGA	JORGE ALBERTO HERNANDEZ TELLEZ	KARLA ALBOR VAZQUEZ	IKER DETZANI ALVARADO GALVEZ	VIANEY SARAI CORTES LEON	SALVADOR AGUIRRE HERNANDEZ	MA GUADALUPE GOMEZ CRUZ
3) ACTOPAN	17) VILLAS DEL ALAMO	40) MINERAL DE LA REFORMA	6) EL CHACON	735	B1	ESCUELA PRIMARIA ODÓN ZARAGOZA RUIZ, CALLE AGUA POTABLE, SIN NÚMERO, FRACCIONAMIENTO PRI CHACÓN, CÓDIGO POSTAL 42186, MINERAL DE LA REFORMA, HIDALGO, ENTRE CALLES ASENTAMIENTOS HUMANOS Y ZEUS.	ILIANA UREÑA MARTINEZ	NIDIA SARAY RAMIREZ MORENO	LETICIA GARCIA HINOSTROSA	JOSE LUIS ESPINOSA BUSTOS	SAMANTHA ITZEL HERNANDEZ OVIEDO	GISELA ELIZABETH LOPEZ GOMEZ	YOLANDA OLMEDO LICONA	RODRIGO LECHUGA REYES	NORMA MORAN BARRAGAN
3) ACTOPAN	17) VILLAS DEL ALAMO	40) MINERAL DE LA REFORMA	6) EL CHACON	735	C1	ESCUELA PRIMARIA ODÓN ZARAGOZA RUIZ, CALLE AGUA POTABLE, SIN NÚMERO, FRACCIONAMIENTO PRI CHACÓN, CÓDIGO POSTAL 42186, MINERAL DE LA REFORMA, HIDALGO, ENTRE CALLES ASENTAMIENTOS HUMANOS Y ZEUS.	ADRIAN GARCIA CARDENAS	BERTHA ARACELI OVIEDO TERAN	SELENE AGUILERA GARCIA	JUAN JOSE GARCIA MACIAS	ESTELA LOPEZ FALCON	BALDEMAR MERODIO SANCHEZ	MORAIMA LOPEZ LOPEZ	DORA ALICIA LOPEZ SANCHEZ	ADRIANA SARAY GUERRERO HERNANDEZ
3) ACTOPAN	17) VILLAS DEL ALAMO	40) MINERAL DE LA REFORMA	6) EL CHACON	736	B1	CENTRO DE ATENCIÓN INFANTIL COMUNITARIO CHACÓN, AVENIDA ZEUS, SIN NÚMERO, FRACCIONAMIENTO PRI CHACÓN, CÓDIGO POSTAL 42186, MINERAL DE LA REFORMA, HIDALGO, A UN COSTADO DE LA BIBLIOTECA PÚBLICA MUNICIPAL.	ANGELICA SARAI JIMENEZ OSORIO	ULISES BOLAÑOS SANCHEZ	MARTHA PATRICIA DIAZ CRUZ	DORIS YAQUELINE GUTIERREZ AGUILAR	SANDRA HERRERA PALACIOS	SARA MONTSERRAT CERON SANDOVAL	DANIELA ARENAS MORALES	GABRIEL CERVANTES PELAEZ	JULIETA GONZALEZ MEJIA
3) ACTOPAN	17) VILLAS DEL ALAMO	40) MINERAL DE LA REFORMA	6) EL CHACON	736	C1	CENTRO DE ATENCIÓN INFANTIL COMUNITARIO CHACÓN, AVENIDA ZEUS, SIN NÚMERO, FRACCIONAMIENTO PRI CHACÓN, CÓDIGO POSTAL 42186, MINERAL DE LA REFORMA, HIDALGO, A UN COSTADO DE LA BIBLIOTECA PÚBLICA MUNICIPAL.	ELIZABETH GARCIA PADILLA	VIRGINIA DE LA MORA RAMIREZ	ARTURO GARCIA AVILA	CHRISTIAN YAASIR HERNANDEZ ROMERO	JULIO CESAR LABRA SIMON	VIRGINIA CHAVEZ JIMENEZ	ENGRACIA JOSEFINA ARMENTA ISLAS	LORETTA DE JESUS MEZA RAMIREZ	ALBA NIDIA GONZALEZ ZARABIA

Ubicación e Integración de Mesas Directivas de Casillas (ENCARTE)

Estado: HIDALGO

Distrito Federal	Distrito Local	Municipio	Localidad	Sección	Casilla	Ubicación	Presidenta/e	1er. Secretaria/o	2do. Secretaria/o	1er. Escrutador	2do. Escrutador	3er. Escrutador	1er. Suplente	2do. Suplente	3er. Suplente
3) ACTOPAN	17) VILLAS DEL ALAMO	40) MINERAL DE LA REFORMA	46) EL SAUCILLO	737	B1	ESCUELA PRIMARIA PRIMERO DE MAYO, PLAZA PRIMERO DE MAYO, NÚMERO 4, EL SAUCILLO, CÓDIGO POSTAL 42186, MINERAL DE LA REFORMA, HIDALGO, FRENTE A REGALOS Y NOVEDADES ARA.	LILIA BAUTISTA PEREZ	JOSEFINA FLORES GUZMAN	CAROLINA AGUILAR PEREZ	JOSE JUAN BAUTISTA FRANCISCO	JOSE JUAN LICONA GRESS	JUDITH ALAMILLA SANTIAGO	ANTONIO HERNANDEZ HERNANDEZ	VICENTA CALVA MONTIEL	ANSELMO HERNANDEZ HERNANDEZ
3) ACTOPAN	17) VILLAS DEL ALAMO	40) MINERAL DE LA REFORMA	46) EL SAUCILLO	737	C1	ESCUELA PRIMARIA PRIMERO DE MAYO, PLAZA PRIMERO DE MAYO, NÚMERO 4, EL SAUCILLO, CÓDIGO POSTAL 42186, MINERAL DE LA REFORMA, HIDALGO, FRENTE A REGALOS Y NOVEDADES ARA.	YESENIA CALVA PACHECO	ANIBAL HERNANDEZ PEREZ	GALDINO ALMARAZ JIMENEZ	MARICELA BAUTISTA FRANCISCO	ARIANA LOPEZ VARGAS	JUANA ALTAMIRANO CRUZ	JANET ADRIANA LOPEZ RUANO	ROSA CASTELAN LOPEZ	MARIA NATALIA MORALES MONTOYA
3) ACTOPAN	17) VILLAS DEL ALAMO	40) MINERAL DE LA REFORMA	46) EL SAUCILLO	737	C2	ESCUELA PRIMARIA PRIMERO DE MAYO, PLAZA PRIMERO DE MAYO, NÚMERO 4, EL SAUCILLO, CÓDIGO POSTAL 42186, MINERAL DE LA REFORMA, HIDALGO, FRENTE A REGALOS Y NOVEDADES ARA.	MIGUEL ANGEL CASTRO TELLES	DAVID SAMUEL HERNANDEZ PEREZ	LILIA ALMARAZ JIMENEZ	JOSE LUIS HERNANDEZ GARCIA	MIGUEL ANGEL MENDOZA MONROY	RODOLFO BELTRAN ANTONIO	JOSE LUIS LUNA MORATILLA	JOSE FELIPE GARCIA	EFREN BAÑOS MARTINEZ
3) ACTOPAN	17) VILLAS DEL ALAMO	40) MINERAL DE LA REFORMA	46) EL SAUCILLO	737	C3	ESCUELA PRIMARIA PRIMERO DE MAYO, PLAZA PRIMERO DE MAYO, NÚMERO 4, EL SAUCILLO, CÓDIGO POSTAL 42186, MINERAL DE LA REFORMA, HIDALGO, FRENTE A REGALOS Y NOVEDADES ARA.	EDGAR IVAN CASTRO TELLEZ	JOSE LUIS MANRIQUE MARTINEZ	SUSANA ARACELI ALVARADO TINAJERO	OMAR HERNANDEZ PEREZ	AIDEE MORENO GUERRERO	ANA REYNA BLANCAS HERNANDEZ	EPIGMENIA MARTINEZ GUERRERO	GLORIA GARCIA TREJO	MARIA AZUCENA ANGUILU SUAREZ
3) ACTOPAN	17) VILLAS DEL ALAMO	40) MINERAL DE LA REFORMA	46) EL SAUCILLO	737	C4	ESCUELA PRIMARIA PRIMERO DE MAYO, PLAZA PRIMERO DE MAYO, NÚMERO 4, EL SAUCILLO, CÓDIGO POSTAL 42186, MINERAL DE LA REFORMA, HIDALGO, FRENTE A REGALOS Y NOVEDADES ARA.	MARIA TERESA DIEZ AREYTIO	ANEL MARQUEZ GONZALEZ	RODRIGO APARICIO TELLEZ	ALEJANDRA HERNANDEZ VAZQUEZ	ADRIANA ACOSTA VALENCIA	ALMA ROSA GARCIA SALAS	JILMA MARTINEZ HERNANDEZ	ADRIANA GONZALEZ LOPEZ	JOSE LUIS GARCIA GARCIA
3) ACTOPAN	17) VILLAS DEL ALAMO	40) MINERAL DE LA REFORMA	15) NUEVO CENTRO DE POBLACION AGRICOLA EL CHACON	737	E1	JARDÍN DE NIÑOS JOSÉ MARÍA VIGIL, CALLE BENITO JUÁREZ, SIN NÚMERO, NUEVO CENTRO DE POBLACIÓN AGRÍCOLA EL CHACÓN, CÓDIGO POSTAL 42186, MINERAL DE LA REFORMA, HIDALGO, A 200 METROS DEL AUDITORIO EJIDAL CHACÓN.	GRISelda AVILA ORTIZ	ANDRES ROGELIO GOMEZ GARCIA	LUZ AURORA GARCIA HERNANDEZ	PATRICIA BAUTISTA VITE	CARLOS EDUARDO HERNANDEZ GIJON	MARIA CATALINA VARGAS TREJO	MARIA DEL CARMEN PEREZ FLORES	ANGEL JOSE GONZALEZ ORTIZ	ABRAHAM DE JESUS JIMENEZ ASCENCIO
3) ACTOPAN	17) VILLAS DEL ALAMO	40) MINERAL DE LA REFORMA	15) NUEVO CENTRO DE POBLACION AGRICOLA EL CHACON	737	E1C1	JARDÍN DE NIÑOS JOSÉ MARÍA VIGIL, CALLE BENITO JUÁREZ, SIN NÚMERO, NUEVO CENTRO DE POBLACIÓN AGRÍCOLA EL CHACÓN, CÓDIGO POSTAL 42186, MINERAL DE LA REFORMA, HIDALGO, A 200 METROS DEL AUDITORIO EJIDAL CHACÓN.	RICARDO BALDERAS HERNANDEZ	LADY VIVIANA MAYOR VILLEDA	SUSANA MARIA HAHN CERVANTES	EZEQUIEL CASTILLO ARRIETA	ARACELI HERNANDEZ MENDOZA	VICTOR MANUEL HERNANDEZ PEREZ	JUAN FRANCISCO JORGE OLVERA DIMAS	ATZIRI AYLIN MONTAÑO HERNANDEZ	ANDREA FABIOLA LARA ELIZALDE
3) ACTOPAN	17) VILLAS DEL ALAMO	40) MINERAL DE LA REFORMA	15) NUEVO CENTRO DE POBLACION AGRICOLA EL CHACON	737	E1C2	JARDÍN DE NIÑOS JOSÉ MARÍA VIGIL, CALLE BENITO JUÁREZ, SIN NÚMERO, NUEVO CENTRO DE POBLACIÓN AGRÍCOLA EL CHACÓN, CÓDIGO POSTAL 42186, MINERAL DE LA REFORMA, HIDALGO, A 200 METROS DEL AUDITORIO EJIDAL CHACÓN.	GABRIELA CASTILLO ALONZO	CESAR ALEJANDRO URZUA HERNANDEZ	CRISTINA RAMOS TECUATL	SAYURI GONZALEZ CORONADO	ANGELA ANDRADE MARCOS	CECILIO HERNANDEZ GARCIA	PERLA ALEJANDRA PEREZ LOZANO	CESAR GOMEZ TELLEZ	ALEJANDRO GONZALEZ HERNANDEZ
3) ACTOPAN	17) VILLAS DEL ALAMO	40) MINERAL DE LA REFORMA	65) FRACC SAUCILLO	737	E2	CONALEP PACHUCA, CARRETERA A CIUDAD SAHAGÚN, KILÓMETRO 4.5, PARQUE INDUSTRIAL CANACINTRA, COLONIA EL CHACÓN, FRACCIONAMIENTO SAUCILLO, CÓDIGO POSTAL 42083, MINERAL DE LA REFORMA, HIDALGO, A UN COSTADO DEL INSTITUTO MEXICANO DEL PETRÓLEO.	ERIKA ROSARIO LOPEZ FLORES	JOSE ENRIQUE CASTILLO TORRES	LUCERO DENISE HERNANDEZ RODRIGUEZ	LOURDES MARGARITA CASTILLO TORRES	GLORIA AGUILAR LEAL	EMMA ZOILA CARDOSO SANTOS	YESENIA FERNANDEZ CARRILLO	JORGE ISLAS GRESS	MARIA MAGDALENA CRUZ ANGELES
3) ACTOPAN	17) VILLAS DEL ALAMO	40) MINERAL DE LA REFORMA	65) FRACC SAUCILLO	737	E2C1	CONALEP PACHUCA, CARRETERA A CIUDAD SAHAGÚN, KILÓMETRO 4.5, PARQUE INDUSTRIAL CANACINTRA, COLONIA EL CHACÓN, FRACCIONAMIENTO SAUCILLO, CÓDIGO POSTAL 42083, MINERAL DE LA REFORMA, HIDALGO, A UN COSTADO DEL INSTITUTO MEXICANO DEL PETRÓLEO.	IVETTE ALVARADO JAUREGUI	ELIZABETH CONSUELOS FLORES	YURIDIA ODETTE HERNANDEZ ROSAS	MARIA ALAHET ESCAMILLA ANTONIO	CLAUDIA ARCOS GERARDO	MILTON GAEL CORTES HERNANDEZ	LIZBETH ALEJANDRA GALICIA ARIAS	MARIA GEORGINA ISLAS ORTEGA	MA. DEL CARMEN DIAZ PEREZ

Ubicación e Integración de Mesas Directivas de Casillas (ENCARTE)

Estado: HIDALGO

Distrito Federal	Distrito Local	Municipio	Localidad	Sección	Casilla	Ubicación	Presidenta/e	1er. Secretaria/o	2do. Secretaria/o	1er. Escrutador	2do. Escrutador	3er. Escrutador	1er. Suplente	2do. Suplente	3er. Suplente
3) ACTOPAN	17) VILLAS DEL ALAMO	40) MINERAL DE LA REFORMA	65) FRACC SAUCILLO	737	E2C2	CONALEP PACHUCA, CARRETERA A CIUDAD SAHAGÚN, KILÓMETRO 4.5, PARQUE INDUSTRIAL CANACINTRA, COLONIA EL CHACÓN, FRACCIONAMIENTO SAUCILLO, CÓDIGO POSTAL 42083, MINERAL DE LA REFORMA, HIDALGO, A UN COSTADO DEL INSTITUTO MEXICANO DEL PETRÓLEO.	LUIS MIGUEL CAMPOY GOMEZ	STEPHANIE DEL ROSAL PEREZ	JULIO CESAR JAGUEY SANTANDER	ESTEFANY DANIELA BENITEZ HERNANDEZ	ANGEL GAEL BADILLO CORDOVA	ANA ADRIANA CRUZ HERNANDEZ	GLORIA HERNANDEZ CERON	JUAN CARLOS CABRERA SANCHEZ	ADOLFO HERNANDEZ FILIO
3) ACTOPAN	17) VILLAS DEL ALAMO	40) MINERAL DE LA REFORMA	65) FRACC SAUCILLO	737	E2C3	CONALEP PACHUCA, CARRETERA A CIUDAD SAHAGÚN, KILÓMETRO 4.5, PARQUE INDUSTRIAL CANACINTRA, COLONIA EL CHACÓN, FRACCIONAMIENTO SAUCILLO, CÓDIGO POSTAL 42083, MINERAL DE LA REFORMA, HIDALGO, A UN COSTADO DEL INSTITUTO MEXICANO DEL PETRÓLEO.	MARIA TERESA CASAÑAS MENESES	ROBERTO GOMEZ MARTINEZ	ADRIANA KATIA LOPEZ HERNANDEZ	ABIGAIL ESCOBAR GARCIA	MARIA DOLORES BARAJAS BRAVO	JESUS DANIEL CUADRILLA FLORES	DALIA SARAHÍ HERNANDEZ GODINEZ	DIANA LAURA CALLEJAS ORTIZ	SABAS HERNANDEZ HERNANDEZ
3) ACTOPAN	17) VILLAS DEL ALAMO	40) MINERAL DE LA REFORMA	65) FRACC SAUCILLO	737	E2C4	CONALEP PACHUCA, CARRETERA A CIUDAD SAHAGÚN, KILÓMETRO 4.5, PARQUE INDUSTRIAL CANACINTRA, COLONIA EL CHACÓN, FRACCIONAMIENTO SAUCILLO, CÓDIGO POSTAL 42083, MINERAL DE LA REFORMA, HIDALGO, A UN COSTADO DEL INSTITUTO MEXICANO DEL PETRÓLEO.	SANDY CASTELAN MENA	GRACIELA GUZMAN MALDONADO	JOSE CARLOS BAÑOS ALVAREZ	JUAN MANUEL AGUILAR CHAVARRIA	MONICA BOLAÑOS GONZALEZ	FELICITAS DOÑU AMBROSIO	YURIDIA HERNANDEZ IBARRA	ELOISA CONTRERAS MANZANO	FERNANDA LARA ALONSO
3) ACTOPAN	17) VILLAS DEL ALAMO	40) MINERAL DE LA REFORMA	65) FRACC SAUCILLO	737	E3	ESCUELA PRIMARIA BENITO JUÁREZ, CALLE MONTE URALES, SIN NÚMERO, FRACCIONAMIENTO SAUCILLO, CÓDIGO POSTAL 42186, MINERAL DE LA REFORMA, HIDALGO, A 200 METROS DE LA CASETA DE SEGURIDAD.	CARLOS AUGUSTO HERNANDEZ ARMAS	ELIZABETH ESQUIVEL SUAREZ	ROSA LEON MEJIA	GABRIELA ANIMAS APARICIO	CLAUDIA MARIA CASTILLO GALINDO	GABRIELA GARCIA VELAZQUEZ	CLAUDIA LILY LUCERO HERNANDEZ	EVERALDO ARCOS SALINAS	MALINALY GONZALEZ CRUZ
3) ACTOPAN	17) VILLAS DEL ALAMO	40) MINERAL DE LA REFORMA	65) FRACC SAUCILLO	737	E3C1	ESCUELA PRIMARIA BENITO JUÁREZ, CALLE MONTE URALES, SIN NÚMERO, FRACCIONAMIENTO SAUCILLO, CÓDIGO POSTAL 42186, MINERAL DE LA REFORMA, HIDALGO, A 200 METROS DE LA CASETA DE SEGURIDAD.	FERNANDO ANGELES MONTIEL	IVONNE GONZALEZ MONTIEL	FERNANDO HERRERA BERMUDEZ	JOSE ALBERTO ARMENTA RIVAS	MARTHA DE LA ROSA GARAY	SONIA RAQUEL GARNICA SAUCEDO	FERNANDO LUGO FLORES	MARICELA CARRILLO CIPRES	SALMA ANDRES BAUTISTA
3) ACTOPAN	17) VILLAS DEL ALAMO	40) MINERAL DE LA REFORMA	65) FRACC SAUCILLO	737	E3C2	ESCUELA PRIMARIA BENITO JUÁREZ, CALLE MONTE URALES, SIN NÚMERO, FRACCIONAMIENTO SAUCILLO, CÓDIGO POSTAL 42186, MINERAL DE LA REFORMA, HIDALGO, A 200 METROS DE LA CASETA DE SEGURIDAD.	ALEJANDRO BAÑOS GONZALEZ	ANDRES MONTIEL GUTIERREZ	MARIA DEL CARMEN ACOSTA BALDERAS	JUAN MANUEL BALLESTEROS SANTILLAN	SHIRLEY MARLENE DOMINGUEZ TEJEDA	LIZBETH AIDE GONZALEZ ROCHA	ARACELI MARQUEZ FRANCISCO	JACQUELINE AMPARO CASTILLO CASTILLO	ALEJANDRA BRISEÑO HERNANDEZ
3) ACTOPAN	17) VILLAS DEL ALAMO	40) MINERAL DE LA REFORMA	65) FRACC SAUCILLO	737	E3C3	ESCUELA PRIMARIA BENITO JUÁREZ, CALLE MONTE URALES, SIN NÚMERO, FRACCIONAMIENTO SAUCILLO, CÓDIGO POSTAL 42186, MINERAL DE LA REFORMA, HIDALGO, A 200 METROS DE LA CASETA DE SEGURIDAD.	CESAR BUSTOS NIEVES	EMANUEL HERNANDEZ VILLALOBOS	VIRIDIANA AGUILLON RUBIO	RUPERTO BAZAN MARTINEZ	MARISOL ESCALANTE VERA	DENISS ALEJANDRA HERNANDEZ MORENO	MARGARITA MARTINEZ LOPEZ	FELIPE CASTILLO GONZALEZ	ALEJANDRA GONZALEZ GOMEZ
3) ACTOPAN	17) VILLAS DEL ALAMO	40) MINERAL DE LA REFORMA	65) FRACC SAUCILLO	737	E3C4	ESCUELA PRIMARIA BENITO JUÁREZ, CALLE MONTE URALES, SIN NÚMERO, FRACCIONAMIENTO SAUCILLO, CÓDIGO POSTAL 42186, MINERAL DE LA REFORMA, HIDALGO, A 200 METROS DE LA CASETA DE SEGURIDAD.	MARISELA CARRANZA MUÑOZ	ESTEFANI YARETH BALLESTEROS PEREZ	JUAN PABLO ALBARRAN RODRIGUEZ	EDGAR EDUARDO CABELLO RAMIREZ	BISUETH GARAY LAGUNES	CLARA HERNANDEZ PEREZ	EDUARDO DOMINGUEZ LAVASTIDA	REGULO CATALAN VAZQUEZ	CAROLINA GONZALEZ GOMEZ
3) ACTOPAN	17) VILLAS DEL ALAMO	40) MINERAL DE LA REFORMA	65) FRACC SAUCILLO	737	E3C5	ESCUELA PRIMARIA BENITO JUÁREZ, CALLE MONTE URALES, SIN NÚMERO, FRACCIONAMIENTO SAUCILLO, CÓDIGO POSTAL 42186, MINERAL DE LA REFORMA, HIDALGO, A 200 METROS DE LA CASETA DE SEGURIDAD.	ESTANISLAO DESIDERIO HERNANDEZ	MAURICIO IBARRA RAMIREZ	JAZMIN ANGELES TAPIA	OMAR CASTELLANOS TOLENTINO	LILIANA GARCIA DELGADO	LINDA CAROL HERNANDEZ VIURQUEZ	GLORIA CASTILLO SANTOS	DANIELA GARCIA ANIMAS	RAMIRO HERNANDEZ MENDEZ
3) ACTOPAN	17) VILLAS DEL ALAMO	40) MINERAL DE LA REFORMA	7) FRACCIONAMIENTO LA REFORMA	738	B1	JARDÍN DE NIÑOS BALTAZAR TÉLLEZ GIRÓN, CALLE CENTRAL NORTE, SIN NÚMERO, FRACCIONAMIENTO LA REFORMA, CÓDIGO POSTAL 42186, MINERAL DE LA REFORMA, HIDALGO, A UN COSTADO DEL MERCADO LA REFORMA.	LORENZO OCTAVIO AGUIRRE REMBAO	ALFREDO CARMONA CASAS	PERLA SHANI BAUTISTA HERNANDEZ	SANTIAGO CANO ESPARZA	NESTOR ACOSTA RUIZ	MARIA ESTHER ALVAREZ RIVERA	MONICA BENITEZ GARCIA	SILVIA PATRICIA BALDERAS CORONA	JOSE ARMANDO BARRIENTOS MADRID

Ubicación e Integración de Mesas Directivas de Casillas (ENCARTE)

Estado: HIDALGO

Distrito Federal	Distrito Local	Municipio	Localidad	Sección	Casilla	Ubicación	Presidenta/e	1er. Secretaria/o	2do. Secretaria/o	1er. Escrutador	2do. Escrutador	3er. Escrutador	1er. Suplente	2do. Suplente	3er. Suplente
3) ACTOPAN	17) VILLAS DEL ALAMO	40) MINERAL DE LA REFORMA	7) FRACCIONAMIENTO O LA REFORMA	738	C1	JARDÍN DE NIÑOS BALTAZAR TÉLLEZ GIRÓN, CALLE CENTRAL NORTE, SIN NÚMERO, FRACCIONAMIENTO LA REFORMA, CÓDIGO POSTAL 42186, MINERAL DE LA REFORMA, HIDALGO, A UN COSTADO DEL MERCADO LA REFORMA.	JULIA MAGDALENA CAPORAL GAYTAN	RODRIGO BARUCH CARMONA HERNANDEZ	JOSE DE JESUS BLANCO REVILLA	LUIS NOEL CAMARGO SANCHEZ	NESTOR MIGUEL ACOSTA VAZQUEZ	ZERAFIN BAUTISTA RAMOS	NICOLASA AGUILAR NAJERA	JUANA BUSTOS TOVAR	LILIA BAÑOS LOPEZ
3) ACTOPAN	17) VILLAS DEL ALAMO	40) MINERAL DE LA REFORMA	4) SAN JOSE PALMA GORDA	741	B1	ESCUELA PRIMARIA NIÑOS HÉROES, AVENIDA SAN JOSÉ, SIN NÚMERO, LOCALIDAD SAN JOSÉ PALMA GORDA, CÓDIGO POSTAL 42188, MINERAL DE LA REFORMA, HIDALGO, A UN COSTADO DEL KIOSCO.	CAROLINA AGUILAR VARGAS	JUAN ALBERTO GONZALEZ BAÑOS	VIRGLIO BAÑOS DE LA ROSA	JESUS GAEL ANTONIO MORALES	MELANI AMADOR LOPEZ	MARIA FELIX HERNANDEZ AMADOR	JOSE ABRAHAM FONSECA AMADOR	ALMA DELIA GARRIDO MORENO	MATILDE HERNANDEZ ALEJO
3) ACTOPAN	17) VILLAS DEL ALAMO	40) MINERAL DE LA REFORMA	4) SAN JOSE PALMA GORDA	741	C1	ESCUELA PRIMARIA NIÑOS HÉROES, AVENIDA SAN JOSÉ, SIN NÚMERO, LOCALIDAD SAN JOSÉ PALMA GORDA, CÓDIGO POSTAL 42188, MINERAL DE LA REFORMA, HIDALGO, A UN COSTADO DEL KIOSCO.	LEODEGARIO FLORES RIVERA	CLAUDIA HERNANDEZ AMADOR	MARIA SUSANA AGUILAR PINEDA	SARAHÍ DE LA ROSA CRUZ	YANLI PATRICIA ENCISO ENCISO	LUIS CRUZ BAUTISTA	IGNACIA CRUZ RESENDIZ	GISELA GONZALEZ MONTES	JOSE ENRIQUE HERNANDEZ GOMEZ
3) ACTOPAN	17) VILLAS DEL ALAMO	40) MINERAL DE LA REFORMA	77) FRACCIONAMIENTO O HACIENDA MARGARITA	741	E1	ESCUELA PRIMARIA EFRÉN ÁNGELES PÉREZ, AVENIDA CIRCUITO DE LAS HACIENDAS, SIN NÚMERO, FRACCIONAMIENTO HACIENDA MARGARITA, CÓDIGO POSTAL 42188, MINERAL DE LA REFORMA, HIDALGO, A UN COSTADO DEL JARDÍN DE NIÑOS MAHATMA GANDHI.	DAVID SOSA RAMIREZ	JUDITH FIGUEROA REYES	MIGUEL GUILLERMO LIÑAN CASTELLANOS	JESSICA BAEZ BELLO	ANGEL OMAR ANGULO JASSO	IKIA KAMILAH CRUZ NERIA	JUAN JOSE IBAÑEZ GOMEZ	JOVITA CAMACHO CHAVEZ	GLORIA MENESES JUAREZ
3) ACTOPAN	17) VILLAS DEL ALAMO	40) MINERAL DE LA REFORMA	77) FRACCIONAMIENTO O HACIENDA MARGARITA	741	E1C1	ESCUELA PRIMARIA EFRÉN ÁNGELES PÉREZ, AVENIDA CIRCUITO DE LAS HACIENDAS, SIN NÚMERO, FRACCIONAMIENTO HACIENDA MARGARITA, CÓDIGO POSTAL 42188, MINERAL DE LA REFORMA, HIDALGO, A UN COSTADO DEL JARDÍN DE NIÑOS MAHATMA GANDHI.	BENITO BLAS JUAREZ	UZIEL ENRIQUE GARCIA LUNA	VERONICA XIMENA MARTINEZ RIOS	SHANTAL ARELI MENDOZA IGNACIO	ADRIANA JAQUELINE CHAVEZ CORONADO	SANDRA CRUZ SANTOS	JOSE LUIS LARA ARISTA	AILIN EUNICE CARRETO GUTIERREZ	OFELIA MERA CORTES
3) ACTOPAN	17) VILLAS DEL ALAMO	40) MINERAL DE LA REFORMA	77) FRACCIONAMIENTO O HACIENDA MARGARITA	741	E1C2	ESCUELA PRIMARIA EFRÉN ÁNGELES PÉREZ, AVENIDA CIRCUITO DE LAS HACIENDAS, SIN NÚMERO, FRACCIONAMIENTO HACIENDA MARGARITA, CÓDIGO POSTAL 42188, MINERAL DE LA REFORMA, HIDALGO, A UN COSTADO DEL JARDÍN DE NIÑOS MAHATMA GANDHI.	JONATHAN CERON VAZQUEZ	JOSE JARED HERNANDEZ CASTAÑEDA	JOSE MARIA MARTINEZ TORRES	GIOVANNI IMANOL LOPEZ MERA	IVONNE CHAVEZ RAMIREZ	JULIA ALONDRA GARCIA URIBE	SALOMON JUAREZ GARCIA	BENITA DOMINGUEZ OBISPO	LUZ CECILIA JIMENEZ MORA
3) ACTOPAN	17) VILLAS DEL ALAMO	40) MINERAL DE LA REFORMA	77) FRACCIONAMIENTO O HACIENDA MARGARITA	741	E1C3	ESCUELA PRIMARIA EFRÉN ÁNGELES PÉREZ, AVENIDA CIRCUITO DE LAS HACIENDAS, SIN NÚMERO, FRACCIONAMIENTO HACIENDA MARGARITA, CÓDIGO POSTAL 42188, MINERAL DE LA REFORMA, HIDALGO, A UN COSTADO DEL JARDÍN DE NIÑOS MAHATMA GANDHI.	ZOILA CHAROLET HERNANDEZ	ANA LILIA HERNANDEZ GARAY	GERARDO CASTILLO CHAVEZ	IVANNA FERNANDA MORALES JIMENEZ	YAMIL OCTAVIO CORTES DE LOS SANTOS	LAURA DANIELA GARNICA LOPEZ	VICTOR ALEJANDRO ARENAS PEREZ	JOSSELINE FABIAN VARGAS	EUFRACTIA MONZALVO GODINEZ
3) ACTOPAN	17) VILLAS DEL ALAMO	40) MINERAL DE LA REFORMA	77) FRACCIONAMIENTO O HACIENDA MARGARITA	741	E1C4	ESCUELA PRIMARIA EFRÉN ÁNGELES PÉREZ, AVENIDA CIRCUITO DE LAS HACIENDAS, SIN NÚMERO, FRACCIONAMIENTO HACIENDA MARGARITA, CÓDIGO POSTAL 42188, MINERAL DE LA REFORMA, HIDALGO, A UN COSTADO DEL JARDÍN DE NIÑOS MAHATMA GANDHI.	ANA REBECA CRUZ REYES	DIEGO JIMENEZ MONTOYA	JAQUELINE ARROYO GUTIERREZ	IMELDA AGUILERA SUAREZ	BENITO CRUZ ALONSO	ROBERTO HERNANDEZ HERNANDEZ	MIGUEL EMMANUEL ARREDONDO GARCIA	BEATRIZ ADRIANA GUTIERREZ SAAVEDRA	MARIA DEL ROSARIO MORALES CASTRO
3) ACTOPAN	10) ZEMPOALA	45) OMITLAN DE JUAREZ	1) OMITLAN DE JUAREZ	812	B1	AUDITORIO MUNICIPAL, AVENIDA JUÁREZ, SIN NÚMERO, COLONIA CENTRO, CÓDIGO POSTAL 43560, OMITLÁN DE JUÁREZ, HIDALGO, A UN COSTADO DEL MERCADO MUNICIPAL 20 DE NOVIEMBRE.	FERMIN LAUREL CABRERA ARISTA	ANGELICA MELGAREJO JUAREZ	PATRICIA LOPEZ MELO	KAREN JANETH GARCIA CASTILLO	JUAN MANUEL ARPISTA ISLAS	HERLINDA GUTIERREZ ANGELES	RAFAEL MARTINEZ GONZALEZ	ADRIANA BALDERAS TORRES	RAYMUNDO LOPEZ ORTIZ
3) ACTOPAN	10) ZEMPOALA	45) OMITLAN DE JUAREZ	1) OMITLAN DE JUAREZ	812	C1	AUDITORIO MUNICIPAL, AVENIDA JUÁREZ, SIN NÚMERO, COLONIA CENTRO, CÓDIGO POSTAL 43560, OMITLÁN DE JUÁREZ, HIDALGO, A UN COSTADO DEL MERCADO MUNICIPAL 20 DE NOVIEMBRE.	MARIA ELENA FRAGOSO MONTIEL	JOSE JAIR HERNANDEZ JUAREZ	MARIA DALILA BORBOLLA CALDERON	GRACIELA LOPEZ VALTIERRA	GUILLERMINA CASTAÑEDA LOPEZ	GLORIA JARILLO LOPEZ	DULCE ROSARIO MEJIA GARCIA	JOSE BERNARDINO BALDERAS TORRES	MARTHA MARTINEZ OLIVER

Ubicación e Integración de Mesas Directivas de Casillas (ENCARTE)

Estado: HIDALGO

Distrito Federal	Distrito Local	Municipio	Localidad	Sección	Casilla	Ubicación	Presidenta/e	1er. Secretaria/o	2do. Secretaria/o	1er. Escrutador	2do. Escrutador	3er. Escrutador	1er. Suplente	2do. Suplente	3er. Suplente
3) ACTOPAN	10) ZEMPOALA	45) OMITLAN DE JUAREZ	1) OMITLAN DE JUAREZ	812	C2	AUDITORIO MUNICIPAL, AVENIDA JUÁREZ, SIN NÚMERO, COLONIA CENTRO, CÓDIGO POSTAL 43560, OMITLÁN DE JUÁREZ, HIDALGO, A UN COSTADO DEL MERCADO MUNICIPAL 20 DE NOVIEMBRE.	OFELIA LUGO ANGELES	DAIRA LUCERO FUENTES BATALLA	MARIA ISABEL FRAGOSO FRAGOSO	FLOR DE MARIA FUENTES BATALLA	DOLORES FRAGOSO LUGO	JOSE FELIX JARILLO PEREZ	RAYMUNDO CLEMENTE ALVAREZ BORBOLLA	JULIETA LOPEZ HERNANDEZ	JUSTINO LOPEZ GONZALEZ
3) ACTOPAN	10) ZEMPOALA	45) OMITLAN DE JUAREZ	34) LA VENTA DE GUADALUPE	813	B1	AUDITORIO DE USOS MÚLTIPLES, CALLE PRINCIPAL, SIN NÚMERO, LOCALIDAD LA VENTA DE GUADALUPE, CÓDIGO POSTAL 43569, OMITLÁN DE JUÁREZ, HIDALGO, FRENTE A LA PRIMARIA.	GABRIELA HERNANDEZ GUZMAN	GABRIELA MORA CASTILLO	FRANCISCO FERNANDO DIAZ DIMAS	VERONICA GUTIERREZ RODRIGUEZ	ALDO IMANOL GONZALEZ GONZALEZ	MARIA SOLEDAD GUZMAN MEJIA	JOSELIN LOZADA SOTO	ARACELI MORALES BALDERRAMA	LETICIA PALAFOX GAMERO
3) ACTOPAN	10) ZEMPOALA	45) OMITLAN DE JUAREZ	34) LA VENTA DE GUADALUPE	813	C1	AUDITORIO DE USOS MÚLTIPLES, CALLE PRINCIPAL, SIN NÚMERO, LOCALIDAD LA VENTA DE GUADALUPE, CÓDIGO POSTAL 43569, OMITLÁN DE JUÁREZ, HIDALGO, FRENTE A LA PRIMARIA.	MARIA GUADALUPE HERNANDEZ SANCHEZ	BRENDA BERENICE AMADOR VERA	LORENA ESCAMILLA SANCHEZ	ANGELICA FELIX SANCHEZ	FRANCISCO GUERRERO RIOS	FEDERICO HERNANDEZ LICONA	ESTANISLAO MARTINEZ PALAFOX	HONORINA ORTIZ RAMIREZ	MARTIN CASTAÑEDA CABRERA
3) ACTOPAN	10) ZEMPOALA	45) OMITLAN DE JUAREZ	27) RINCON CHICO	814	B1	EX ESCUELA PRIMARIA CUITLÁHUAC, CARRETERA RINCÓN DE LAS ESTRELLAS A CARBONERAS, SIN NÚMERO, LOCALIDAD RINCÓN CHICO, CÓDIGO POSTAL 43567, OMITLÁN DE JUÁREZ, HIDALGO, SOBRE EL CAMINO PRINCIPAL.	MOISES ADONAI DIAZ MONTIEL	CRISTIAN GUZMAN SANDOVAL	OCTAVIANA MELO MEJIA	PATRICIA ISLAS GUZMAN	RUFINA MELO MEJIA	SERGIO MELO MONTIEL	JOSE ANTONIO OLVERA MILANES	MARCO ANTONIO CABRERA GUZMAN	JUANA GAMERO MORALES
3) ACTOPAN	10) ZEMPOALA	45) OMITLAN DE JUAREZ	22) EL PERICO	815	B1	SALÓN DE USOS MÚLTIPLES, CALLE SIN NOMBRE, SIN NÚMERO, LOCALIDAD EL PERICO, CÓDIGO POSTAL 43567, OMITLÁN DE JUÁREZ, HIDALGO, SOBRE EL CAMINO A MANUEL TENIENTE.	MARIA GUADALUPE GUERRERO LOPEZ	DULCE ARELI CABRERA ORTIZ	DANIELA DURAN FERNANDEZ	YANISE MARISOL ALVAREZ MEJIA	JOSE DURAN SANCHEZ	GUSTAVO DURAN VERA	SALVADOR DURAN VERA	LAURA GRESS VALENCIA	MARGARITO ESCORZA AGUILAR
3) ACTOPAN	10) ZEMPOALA	45) OMITLAN DE JUAREZ	33) VELASCO	816	B1	ESCUELA PRIMARIA CARLOS SÁNCHEZ MEJORADA, CALLE PRINCIPAL, SIN NÚMERO, LOCALIDAD VELASCO, CÓDIGO POSTAL 43567, OMITLÁN DE JUÁREZ, HIDALGO, FRENTE AL JARDÍN.	ROSENDO BARRANCO FLORES	JOSE DE JESUS CABRERA CASTAÑEDA	JUSTO ADAN BADILLO SANCHEZ	ISIDRO JOSE LUIS CABRERA CASAÑAS	JUAN LUIS BARRANCO MANNING	DOLORES DURAN LARA	DOLORES CABRERA ANAYA	JUAN CARLOS ABUT MEJIA	JOSE ANICETO CASTAÑEDA GONZALEZ
3) ACTOPAN	10) ZEMPOALA	45) OMITLAN DE JUAREZ	8) CRUZ DE MUJER	817	B1	ESCUELA PRIMARIA MIGUEL HIDALGO, CALLE SIN NOMBRE, SIN NÚMERO, LOCALIDAD CRUZ DE MUJER, CÓDIGO POSTAL 43575, OMITLÁN DE JUÁREZ, HIDALGO, A UN COSTADO DEL KÍNDER.	JORGE GONZALEZ SAMPERIO	ANASTASIO AMADOR ZARATE	HERIBERTO FRAGOSO NERI	ADELITA GARCIA GONZALEZ	URIEL GONZALEZ OLVERA	CASTULA MOCTEZUMA CASAÑAS	DANIELA MONTIEL ZARATE	FERNANDO GONZALEZ GARCIA	SERGIO GONZALEZ GARCIA
3) ACTOPAN	10) ZEMPOALA	45) OMITLAN DE JUAREZ	20) SAN ANTONIO EL PASO	818	B1	AUDITORIO DE USOS MÚLTIPLES, CALLE PRINCIPAL, SIN NÚMERO, LOCALIDAD SAN ANTONIO EL PASO, CÓDIGO POSTAL 43570, OMITLÁN DE JUÁREZ, HIDALGO, A UN COSTADO DEL JARDÍN.	MIRIAN FRAGOSO MARTINEZ	ORALIA AMADOR ZARCO	MATILDE CALDERON OLVERA	ANGELICA FLOR MONROY	BALDOMERO FRAGOSO FRAGOSO	JOSEFINA FRAGOSO VELAZQUEZ	LUCINA HUERTA SHINGU	REYNA MONROY ZARCO	ANAIZ OLVERA CALDERON
3) ACTOPAN	10) ZEMPOALA	45) OMITLAN DE JUAREZ	20) SAN ANTONIO EL PASO	818	C1	AUDITORIO DE USOS MÚLTIPLES, CALLE PRINCIPAL, SIN NÚMERO, LOCALIDAD SAN ANTONIO EL PASO, CÓDIGO POSTAL 43570, OMITLÁN DE JUÁREZ, HIDALGO, A UN COSTADO DEL JARDÍN.	SONIA AGUILAR VENEGAS	REYNA CALDERON AGUILAR	MARIO ALBERTO FLOR HUERTA	BLANCA FLOR OLVERA	ROSA MARIA FRAGOSO FRAGOSO	CINTHIA NAYELI GONZALEZ VERA	IVAN MONROY FLOR	ALEXIS JONATAN MORALES OLVERA	AGUSTINA AGUILAR OLVERA
3) ACTOPAN	10) ZEMPOALA	45) OMITLAN DE JUAREZ	31) EL TEJOCOTE	819	B1	AUDITORIO DE USOS MÚLTIPLES, CARRETERA PRINCIPAL AGUA FRÍA A PUENTECILLAS, SIN NÚMERO, LOCALIDAD EL TEJOCOTE, CÓDIGO POSTAL 43573, OMITLÁN DE JUÁREZ, HIDALGO, FRENTE A LA IGLESIA.	VIRGINIA AGUILAR ESCORZA	RAMON JESUS AMADOR ARMENTA	HORTENCIA FRAGOSO AGUILAR	ALDO GONZALEZ CORTES	ANAYELI GONZALEZ ESCAMILLA	NORMA EDITH LUNA ROSALES	JOSEFA FRAGOSO TELLEZ	GREGORIO LUNA MEJIA	ELMA GARCIA VAZQUEZ

Ubicación e Integración de Mesas Directivas de Casillas (ENCARTE)

Estado: HIDALGO

Distrito Federal	Distrito Local	Municipio	Localidad	Sección	Casilla	Ubicación	Presidenta/e	1er. Secretaria/o	2do. Secretaria/o	1er. Escrutador	2do. Escrutador	3er. Escrutador	1er. Suplente	2do. Suplente	3er. Suplente
3) ACTOPAN	10) ZEMPOALA	45) OMITLAN DE JUAREZ	13) GUERRERO	820	B1	AUDITORIO DE USOS MÚLTIPLES, CALLE PRINCIPAL, SIN NÚMERO, LOCALIDAD GUERRERO, CÓDIGO POSTAL 43571, OMITLÁN DE JUÁREZ, HIDALGO, A 50 METROS DE LA TIENDA DE ABARROTÉS.	JUAN FRAGOSO GOMEZ	BRISEIDA FERNANDEZ VARGAS	MARIA VICTORIA ELIZALDE HERNANDEZ	JOSEFINA CALVA SOTO	OCTAVIO CASTRO GARCIA	MARISOL GARCIA MORENO	LUISA HERNANDEZ RODRIGUEZ	ROCIO HERNANDEZ ROJAS	JOSE CASTILLO MARTINEZ
3) ACTOPAN	10) ZEMPOALA	45) OMITLAN DE JUAREZ	18) MORELOS	821	B1	CONAFE PREESCOLAR Y PRIMARIA COMUNITARIA IGNACIO ZARAGOZA, CARRETERA RINCÓN CHICO A CARBONERAS, SIN NÚMERO, LOCALIDAD MORELOS, CÓDIGO POSTAL 43569, OMITLÁN DE JUÁREZ, HIDALGO, A UN COSTADO DEL AUDITORIO DE USOS MÚLTIPLES.	ASHLEY MELANIE MORALES MORALES	ARNULFO GONZALEZ HERNANDEZ	FELIPE GAMERO LOPEZ	EPIFANIO GAMERO RIOS	ZULEMA BERENISE MIRANDA VARGAS	LUIS FERNANDO MORALES ESPINOZA	ERIKA MORALES RIOS	MIGUEL ANGEL CABRERA SALINAS	RAYMUNDO MORALES RIOS
3) ACTOPAN	17) VILLAS DEL ALAMO	40) MINERAL DE LA REFORMA	66) UNIDAD MINERA 11 DE JULIO	929	B1	ESTACIONAMIENTO PRINCIPAL, CALLE ESTACIONAMIENTO 4, SIN NÚMERO, COLONIA 11 DE JULIO, CÓDIGO POSTAL 42184, MINERAL DE LA REFORMA, HIDALGO, ENTRE ANDADOR DEL PATIO Y CALLE BARRETERO.	NORMA HERNANDEZ SALINAS	ESMERALDA DOMINGUEZ VITE	LUIS CARLOS JAIME GUERRERO	EDMUNDO LICONA PELCASTRE	ILIANA CONTRERAS SANTIAGO	JIMENA GRAJALES ESPINO	MARIA LUISA HERNANDEZ NERY	IRENE CASTILLO JUAREZ	VRIDIANA YANELY FLORES CERVANTES
3) ACTOPAN	17) VILLAS DEL ALAMO	40) MINERAL DE LA REFORMA	66) UNIDAD MINERA 11 DE JULIO	929	C1	ESTACIONAMIENTO PRINCIPAL, CALLE ESTACIONAMIENTO 4, SIN NÚMERO, COLONIA 11 DE JULIO, CÓDIGO POSTAL 42184, MINERAL DE LA REFORMA, HIDALGO, ENTRE ANDADOR DEL PATIO Y CALLE BARRETERO.	MARICELA BAUTISTA BARRERA	GEMMA DOMINGUEZ VITE	MARIA FERNANDA JUARICO BACA	KARINA HERRERA CRUZ	ANTONIO ESCOBAR HERNANDEZ	RAUL HERNANDEZ MARTINEZ	EDITH MONTIEL GARNICA	DANIEL DOMINGUEZ GUTIERREZ	MARIA CASILDA MORALES SAMORA
3) ACTOPAN	17) VILLAS DEL ALAMO	40) MINERAL DE LA REFORMA	66) UNIDAD MINERA 11 DE JULIO	937	B1	JARDÍN DE NIÑOS 11 DE JULIO, AVENIDA DEL BARRETERO, NÚMERO 35, COLONIA 11 DE JULIO, CÓDIGO POSTAL 42184, MINERAL DE LA REFORMA, HIDALGO, JUNTO A ESTACIONAMIENTO PLAZA DEL METALERO.	GUADALUPE ANGELICA BUSTAMANTE ABONCE	ABADI JOSEFINA JURADO GARNICA	JUAN FERNANDO ORDAZ MENDOZA	JUAN CARLOS CANALES MORENO	EMMA LEON ISLAS	CYNTHIA ABIGAIL MARTINEZ GOMEZ	OLIVIA JIMENA ORTIZ MELO	RAYMUNDO GOMEZ HERNANDEZ	MARIA CRISTINA MARTINEZ RAMOS
3) ACTOPAN	17) VILLAS DEL ALAMO	40) MINERAL DE LA REFORMA	66) UNIDAD MINERA 11 DE JULIO	937	C1	JARDÍN DE NIÑOS 11 DE JULIO, AVENIDA DEL BARRETERO, NÚMERO 35, COLONIA 11 DE JULIO, CÓDIGO POSTAL 42184, MINERAL DE LA REFORMA, HIDALGO, JUNTO A ESTACIONAMIENTO PLAZA DEL METALERO.	AZUCENA HERNANDEZ RAMIREZ	FERNANDO IVAN MORALES ORTEGA	CAMILA ISAI NAVA OLVERA	PETRA CASTILLO SALINAS	MARIA SANTA MARES AGUILAR	REBECA MOEDANO ROMERO	GLORIA PALACIOS PEREZ	VEYDA LIZU LOPEZ VIZUET	MARIA TRINIDAD MONTES SANCHEZ
3) ACTOPAN	17) VILLAS DEL ALAMO	40) MINERAL DE LA REFORMA	66) UNIDAD MINERA 11 DE JULIO	938	B1	COLEGIO DE BACHILLERES DEL ESTADO DE HIDALGO PLANTEL MINERAL DE LA REFORMA, CIRCUITO 11 DE JULIO, SIN NÚMERO, COLONIA 11 DE JULIO, TERCERA SECCIÓN, CÓDIGO POSTAL 42184, MINERAL DE LA REFORMA, HIDALGO, AL FINAL DE LA COLONIA, EN LA PARTE MÁS ALTA DE LA 11 DE JULIO.	VICTOR OHTOKANY AVILA HERNANDEZ	ROSAURA BUTANDA HERNANDEZ	ARIANNA HERNANDEZ ARREOLA	PATRICIA LOPEZ OZUMBILLA	SARAHÍ HERNANDEZ HERNANDEZ	JUANA MARIA GARCIA MARIN	OLIVIA HERNANDEZ VAZQUEZ	MARIA JUANA DE DIOS ARMENTA GARCIA	GREGORIA JUAREZ CRUZ
3) ACTOPAN	2) ZACUALTIPAN DE ANGELES	50) SAN AGUSTIN METZQUITITLAN	1) SAN AGUSTIN METZQUITITLAN	994	B1	ESCUELA PRIMARIA GENERAL MELCHOR OCAMPO, AVENIDA VARGAS LUGO, NÚMERO 12, BARRIO ESTETIPA, CÓDIGO POSTAL 43380, SAN AGUSTÍN METZQUITITLÁN, HIDALGO, A UN COSTADO DEL COLEGIO PARTICULAR FRAY PEDRO DE GANTE.	JAIR ALI LOPEZ LOPEZ	MANUEL HERNANDEZ ROMERO	JAIME CRUZ SANCHEZ	MONSERRATH GUERRERO ORTEGA	LUIS CORPUS HIDALGO	NADIA DENISSE HERNANDEZ HIDALGO	ALEJANDRA IBARRA TELLEZ	MIGUEL ANGEL NOCHEBUENA RIOS	BENITO CRUZ HERNANDEZ
3) ACTOPAN	2) ZACUALTIPAN DE ANGELES	50) SAN AGUSTIN METZQUITITLAN	1) SAN AGUSTIN METZQUITITLAN	994	C1	ESCUELA PRIMARIA GENERAL MELCHOR OCAMPO, AVENIDA VARGAS LUGO, NÚMERO 12, BARRIO ESTETIPA, CÓDIGO POSTAL 43380, SAN AGUSTÍN METZQUITITLÁN, HIDALGO, A UN COSTADO DEL COLEGIO PARTICULAR FRAY PEDRO DE GANTE.	MINERVA MORENO FLORES	VALERIA HERNANDEZ VIZUETO	ISRAEL OSAID GODINEZ RIOS	EMMANELLI JESSENIA HIDALGO HERNANDEZ	MARIANA ESCOBAR MONTIEL	EPIFANIO HERNANDEZ ORTIZ	JUAN ENRIQUE LOPEZ RIOS	MYRIAM MARTINEZ PEREZ	JUAN GUTIERREZ LOPEZ
3) ACTOPAN	2) ZACUALTIPAN DE ANGELES	50) SAN AGUSTIN METZQUITITLAN	1) SAN AGUSTIN METZQUITITLAN	994	C2	ESCUELA PRIMARIA GENERAL MELCHOR OCAMPO, AVENIDA VARGAS LUGO, NÚMERO 12, BARRIO ESTETIPA, CÓDIGO POSTAL 43380, SAN AGUSTÍN METZQUITITLÁN, HIDALGO, A UN COSTADO DEL COLEGIO PARTICULAR FRAY PEDRO DE GANTE.	JOSE ARMANDO ANGELES ORTIZ	IRIS ALID LUNA PAZARAN	MARIA DEL REFUGIO MORA PEREZ	DORIS ANDREA MORGADO YAÑEZ	NORMA GARCIA VALENTIN	GLORIA HIDALGO GIL	VICTOR MORENO HERNANDEZ	JUAN JAVIER ORDAZ JERONIMO	LUIS MERCADO CABRERA

Ubicación e Integración de Mesas Directivas de Casillas (ENCARTE)

Estado: HIDALGO

Distrito Federal	Distrito Local	Municipio	Localidad	Sección	Casilla	Ubicación	Presidenta/e	1er. Secretaria/o	2do. Secretaria/o	1er. Escrutador	2do. Escrutador	3er. Escrutador	1er. Suplente	2do. Suplente	3er. Suplente
3) ACTOPAN	2) ZACUALTIPAN DE ANGELES	50) SAN AGUSTIN METZQUITITLAN	1) SAN AGUSTIN METZQUITITLAN	994	C3	ESCUELA PRIMARIA GENERAL MELCHOR OCAMPO, AVENIDA VARGAS LUGO, NÚMERO 12, BARRIO ESTETIPA, CÓDIGO POSTAL 43380, SAN AGUSTÍN METZQUITITLÁN, HIDALGO, A UN COSTADO DEL COLEGIO PARTICULAR FRAY PEDRO DE GANTE.	JOAQUIN ALBERTO CASAÑAS CRUZ	ERENDIRA LUNA LOPEZ	JESUS GUADALUPE OSORIO NICOLAS	FIDEL BENITEZ BADILLO	BRAYAN ALEXIS HERNANDEZ CRUZ	MA. ISABEL HIDALGO ROJAS	JULIA NOCHEBUENA RIOS	JUAN GABRIEL OSORIO ORTIZ	MA. DOLORES ORTIZ RIOS
3) ACTOPAN	2) ZACUALTIPAN DE ANGELES	50) SAN AGUSTIN METZQUITITLAN	24) ZAHUASTIPAN	995	B1	ESCUELA PRIMARIA RURAL GENERAL CUAUHTÉMOC, CALLE SIN NOMBRE, SIN NÚMERO, LOCALIDAD ZAHUASTIPÁN, CÓDIGO POSTAL 43392, SAN AGUSTÍN METZQUITITLÁN, HIDALGO, ATRÁS DE LA CLÍNICA DEL INSTITUTO MEXICANO DEL SEGURO SOCIAL.	MIRIAM CRUZ PALACIOS	ISABEL DE JESUS ERASTO	ELSA ERASTO PALACIOS	OFELIA ALONZO BERNARDO	GLORIA CUENCA MAYA	ISIDORA JIMENEZ BERNARDO	ISMAEL JIMENEZ RIVERA	HERMELINDA ALONZO CRUZ	ADELINA ANTONIA PEREZ
3) ACTOPAN	2) ZACUALTIPAN DE ANGELES	50) SAN AGUSTIN METZQUITITLAN	8) CARPINTEROS	996	B1	ESCUELA PRIMARIA RURAL GENERAL JUSTO SIERRA, CALLE SIN NOMBRE, SIN NÚMERO, LOCALIDAD CARPINTEROS, CÓDIGO POSTAL 43390, SAN AGUSTÍN METZQUITITLÁN, HIDALGO, A UN COSTADO DE LA CLÍNICA.	MARIA GUADALUPE CUENCA SALVADOR	EMMANUEL CORDOVA GONZALEZ	MARCO ANTONIO CHAVEZ ANGELES	DANIELA LUGO GATHE	LUCIA CRUZ CHAVEZ	OLGA ESCOBAR ZAVALA	PINO GOMEZ GARRIDO	ANASTACIA ANGELES MONRROY	ERIKA MORONES ANGELES
3) ACTOPAN	2) ZACUALTIPAN DE ANGELES	50) SAN AGUSTIN METZQUITITLAN	8) CARPINTEROS	996	C1	ESCUELA PRIMARIA RURAL GENERAL JUSTO SIERRA, CALLE SIN NOMBRE, SIN NÚMERO, LOCALIDAD CARPINTEROS, CÓDIGO POSTAL 43390, SAN AGUSTÍN METZQUITITLÁN, HIDALGO, A UN COSTADO DE LA CLÍNICA.	FLOR ISELA MAYA MONROY	JOSE EDUARDO ANGELES ESCOBAR	HERLINDA DIAZ HERNANDEZ	MARILU CORDERO ESCOBAR	FORTUNATA ESCOBAR PERCASTRE	PATRICIA GARCIA MONTIEL	MARIA MONTIEL SALVADOR	FREDY MAYA CUENCA	ABRAHAM ANTONIO HERNANDEZ
3) ACTOPAN	2) ZACUALTIPAN DE ANGELES	50) SAN AGUSTIN METZQUITITLAN	19) TUZANAPA	997	B1	SALÓN DE USOS MÚLTIPLES, CALLE SIN NOMBRE, SIN NÚMERO, LOCALIDAD TUZANAPA, CÓDIGO POSTAL 43391, SAN AGUSTÍN METZQUITITLÁN, HIDALGO, FRENTE A LA TECHUMBRE DE LA LOCALIDAD.	KARINA BENITEZ HERNANDEZ	NEYLI RUBI BARRERA GODINEZ	DENISSE CHAVEZ BERNARDO	MARIA VIANEY GUTIERREZ BENITEZ	EVELIN HERNANDEZ MAYA	ARELY DENNIS BENITEZ GONZALEZ	CONSUELO BENITEZ HERNANDEZ	POMPEYA GONZALEZ XX	JORGE OCIEL GUTIERREZ RIVERA
3) ACTOPAN	2) ZACUALTIPAN DE ANGELES	50) SAN AGUSTIN METZQUITITLAN	19) TUZANAPA	997	C1	SALÓN DE USOS MÚLTIPLES, CALLE SIN NOMBRE, SIN NÚMERO, LOCALIDAD TUZANAPA, CÓDIGO POSTAL 43391, SAN AGUSTÍN METZQUITITLÁN, HIDALGO, FRENTE A LA TECHUMBRE DE LA LOCALIDAD.	MOISES BALDERRAMA BARBOSA	ORALIA BARRERA GOMEZ	SAIDA YARELI GOMEZ BENITEZ	SUSANA EVELYN GUTIERREZ MENDOZA	FLORIBEL BENITEZ ANGELES	EDNA ALEJANDRA BENITEZ GUTIERREZ	ALEJANDRO GONZALEZ MONRROY	ZEFERINO GUTIERREZ ESCOBAR	LORENA SARAI GUZMAN MONTIEL
3) ACTOPAN	2) ZACUALTIPAN DE ANGELES	50) SAN AGUSTIN METZQUITITLAN	10) CIENEGUILLAS	998	B1	ESCUELA PRIMARIA GENERAL VENUSTIANO CARRANZA, CALLE SIN NOMBRE, SIN NÚMERO, LOCALIDAD CIENEGUILLAS, CÓDIGO POSTAL 43398, SAN AGUSTÍN METZQUITITLÁN, HIDALGO, A UN COSTADO DE LA TIENDA COMUNITARIA DICONSA.	NICANOR CALVA MENDOZA	DIANA PATRICIA CUENCA CASTILLO	PRIMITIVO BENITEZ BADILLO	CELESTINO BENITEZ LUNA	ARACELI BUSTOS HERNANDEZ	CECILIA CALVA SANCHEZ	ROSA MARIA GODINEZ ALFARO	LUCILA BENITEZ PEREZ	MARTHA FERNANDEZ LOPEZ
3) ACTOPAN	2) ZACUALTIPAN DE ANGELES	50) SAN AGUSTIN METZQUITITLAN	23) YERBABUENA	999	B1	SALÓN DE USOS MÚLTIPLES DE LA LOCALIDAD, CALLE SIN NOMBRE, SIN NÚMERO, LOCALIDAD YERBABUENA, CÓDIGO POSTAL 43391, SAN AGUSTÍN METZQUITITLÁN, HIDALGO, A UN COSTADO DE LA CLÍNICA DE SALUD.	JHONY JOVANY BARRERA CASTAÑEDA	RAYMUNDO JOSE BARRERA REYES	ANA DE JESUS BARRERA EULOGIO	GLORIA BARRERA NICOLAS	EUTIQIHO CISNEROS HERNANDEZ	JORGE CRUZ SEVERINO	JUAN EULOGIO HERNANDEZ	YANET HERNANDEZ ESCALANTE	CELIA BARRERA NICOLAS
3) ACTOPAN	2) ZACUALTIPAN DE ANGELES	50) SAN AGUSTIN METZQUITITLAN	5) SAN NICOLAS ATECOXCO	1000	B1	SALÓN DE USOS MÚLTIPLES, CALLE SIN NOMBRE, SIN NÚMERO, LOCALIDAD SAN NICOLÁS ATECOXCO, CÓDIGO POSTAL 43382, SAN AGUSTÍN METZQUITITLÁN, HIDALGO, FRENTE A LA TECHUMBRE.	ANALY LOPEZ REYES	LUCERO PELCASTRE CARRILLO	GABRIELA PEÑAFIEL CORDERO	MARIA CELIA LICONA HERNANDEZ	ELENA MONTIEL MAYA	FEDERICO GONZALEZ SALAZAR	ROCIO NICOLAS BENITEZ	ISAAC ANGEL PEÑAFIEL GARCIA	ISAAC AGUSTIN PEÑAFIEL
3) ACTOPAN	2) ZACUALTIPAN DE ANGELES	50) SAN AGUSTIN METZQUITITLAN	13) MILPILLAS	1001	B1	TECHUMBRE DE LA CANCHA DE BÁSQUETBOL DE LA ESCUELA PRIMARIA RURAL FRAY PEDRO DE GANTE, CALLE SIN NOMBRE, SIN NÚMERO, LOCALIDAD MILPILLAS, CÓDIGO POSTAL 43383, SAN AGUSTÍN METZQUITITLÁN, HIDALGO, FRENTE AL PREESCOLAR DEL CONSEJO NACIONAL DE FOMENTO EDUCATIVO.	ITZEL CHAVEZ SERRANO	MIGUEL ANGEL BENITEZ YÁNEZ	PERLA SAYLI CORDERO MARQUEZ	EDITH CINTHYA BERMELO LOPEZ	J. GUADALUPE ESPAÑA HERNANDEZ	CELSE GOMEZ VEGA	JUAN ALARCON BAUTISTA	JAIME GONZALEZ GUILLERMO	RUFINO BAUTISTA MONTIEL

Ubicación e Integración de Mesas Directivas de Casillas (ENCARTE)

Estado: HIDALGO

Distrito Federal	Distrito Local	Municipio	Localidad	Sección	Casilla	Ubicación	Presidenta/e	1er. Secretaria/o	2do. Secretaria/o	1er. Escrutador	2do. Escrutador	3er. Escrutador	1er. Suplente	2do. Suplente	3er. Suplente
3) ACTOPAN	2) ZACUALTIPAN DE ANGELES	50) SAN AGUSTIN METZQUITITLAN	22) SANTA MARIA XOXOTECO	1002	B1	ESCUELA PRIMARIA JOSÉ MARÍA MORELOS, CALLE SIN NOMBRE, SIN NÚMERO, LOCALIDAD SANTA MARÍA XOXOTECO, CÓDIGO POSTAL 43381, SAN AGUSTÍN METZQUITITLÁN, HIDALGO, FRENTE A LA IGLESIA.	LAURA ANGELES BAENA	DANIEL GONZALEZ TELLEZ	OMAR OSORIO GONZALEZ	JOSE ALFONSO ANGELES BADILLO	LIANA DE LA TORRE REBOLLEDO	MARIA DE JESUS ROJAS ROMERO	LIZBETH ARREGOITE CASTILLO	PATRICIO LOPEZ GUTIERREZ	JAVIER GUTIERREZ GUTIERREZ
3) ACTOPAN	2) ZACUALTIPAN DE ANGELES	50) SAN AGUSTIN METZQUITITLAN	31) RANCHO ALEGRE	1004	B1	EX ESCUELA PRIMARIA PEDRO MARÍA ANAYA, CALLE SIN NOMBRE, SIN NÚMERO, LOCALIDAD RANCHO ALEGRE, CÓDIGO POSTAL 43387, SAN AGUSTÍN METZQUITITLÁN, HIDALGO, A 50 METROS DE LA CANCHA DE BASKETBOL.	FRANCISCO JAVIER LOPEZ MENDOZA	DULCE ITZEL MARTINEZ SANCHEZ	GERARDO CARRILLO BALDERRAMA	YANET CARRILLO BALDERRAMA	RAMIRO CHAVEZ HERNANDEZ	ANGEL ESCALONA DURAN	MARGARITA MARTINEZ MORALES	ALEJO BALDERRAMA SANCHEZ	CIRA BALDERRAMA SANCHEZ
3) ACTOPAN	2) ZACUALTIPAN DE ANGELES	50) SAN AGUSTIN METZQUITITLAN	2) AGUA BENDITA	1005	B1	TECHUMBRE DE USOS MÚLTIPLES, CALLE SIN NOMBRE, SIN NÚMERO, LOCALIDAD AGUA BENDITA, CÓDIGO POSTAL 43389, SAN AGUSTÍN METZQUITITLÁN, HIDALGO, A UN COSTADO DE LA IGLESIA.	JUANA BADILLO ISLAS	ADRIANA BADILLO SANCHEZ	ALEJANDRO CRUZ CUENCA	FELICIANO CUENCA CRUZ	MA. GUADALUPE HERNANDEZ ARELLANO	GUILLERMINA ISLAS HERNANDEZ	CATALINO HERNANDEZ DURAN	TOMAS CUENCA SANCHEZ	JOSE CUENCA SANCHEZ
3) ACTOPAN	2) ZACUALTIPAN DE ANGELES	50) SAN AGUSTIN METZQUITITLAN	3) LOS ALAMOS	1006	B1	ESCUELA PRIMARIA NICOLÁS BRAVO, CALLE SIN NOMBRE, SIN NÚMERO, LOCALIDAD LOS ÁLAMOS, CÓDIGO POSTAL 43388, SAN AGUSTÍN METZQUITITLÁN, HIDALGO, A UN COSTADO DE LA CLÍNICA DEL INSTITUTO MEXICANO DEL SEGURO SOCIAL.	RUBEN ARELLANO HERNANDEZ	JUANA GOMEZ HERNANDEZ	BLANCA ESTELA FLORES GONZALEZ	GUILLERMINA MANZANO HERNANDEZ	MIGUEL ARELLANO GARCIA	CONSTANTINO GARCIA ARELLANO	ANSELMO GOMEZ CARRILLO	ANICETO MALDONADO ARAGON	ELVIA HERNANDEZ CORDERO
3) ACTOPAN	2) ZACUALTIPAN DE ANGELES	50) SAN AGUSTIN METZQUITITLAN	4) ARROYO HONDO	1007	B1	SALÓN DE USOS MÚLTIPLES, CALLE SIN NOMBRE, SIN NÚMERO, LOCALIDAD ARROYO HONDO, CÓDIGO POSTAL 43398, SAN AGUSTÍN METZQUITITLÁN, HIDALGO, A UN COSTADO DEL CAMPO DE FÚTBOL.	ARACELI BENITEZ YAÑEZ	ESMERALDA BADILLO MARTINEZ	MA. DEL CARMEN BENITEZ PEREZ	SONIA CRUZ BALDERAS	SANTIAGO GODINEZ ALFARO	VICTOR HUGO GODINEZ YAÑEZ	SELENE MARTINEZ BADILLO	AMELIA MARTINEZ ANGELES	MARGARITA ESPITIA CRUZ
3) ACTOPAN	10) ZEMPOALA	57) SINGUILUCAN	1) SINGUILUCAN	1121	B1	CANCHAS DE BASKETBOL DE LA UNIDAD DEPORTIVA MUNICIPAL, CERRADA REVOLUCIÓN, SIN NÚMERO, COLONIA CENTRO, CÓDIGO POSTAL 43780, SINGUILUCAN, HIDALGO, ENTRE CALLE HIDALGO PONIENTE Y MORELOS PONIENTE, FRENTE AL CAIC.	Yael Andres Garcia Tellez	JENNY IVETT JIMENEZ HERNANDEZ	URIEL ACOSTA MALDONADO	ANA JESSICA ISLAS HERNANDEZ	JAQUELINE EDITH ALCIBAR LOPEZ	NORMA ESPINOSA TAPIA	ELODIA HERNANDEZ VERA	CARLOS ALCIBAR CORREA	CLEMENTINA ISLAS SALAZAR
3) ACTOPAN	10) ZEMPOALA	57) SINGUILUCAN	1) SINGUILUCAN	1121	C1	CANCHAS DE BASKETBOL DE LA UNIDAD DEPORTIVA MUNICIPAL, CERRADA REVOLUCIÓN, SIN NÚMERO, COLONIA CENTRO, CÓDIGO POSTAL 43780, SINGUILUCAN, HIDALGO, ENTRE CALLE HIDALGO PONIENTE Y MORELOS PONIENTE, FRENTE AL CAIC.	NELLY GUADALUPE DAVILA LOPEZ	JOSE LEON HERNANDEZ	MA. IRMA LORENA ARISTA HERNANDEZ	ANGELES ITZEL ISLAS HERNANDEZ	ADRIAN ALVARADO JUAREZ	VIRIDIANA FERNANDEZ HERRERA	ALEJANDRA LOPEZ ALVAREZ	NORMA ISLAS HERNANDEZ	USIEL LOPEZ AGUILAR
3) ACTOPAN	10) ZEMPOALA	57) SINGUILUCAN	1) SINGUILUCAN	1121	C2	CANCHAS DE BASKETBOL DE LA UNIDAD DEPORTIVA MUNICIPAL, CERRADA REVOLUCIÓN, SIN NÚMERO, COLONIA CENTRO, CÓDIGO POSTAL 43780, SINGUILUCAN, HIDALGO, ENTRE CALLE HIDALGO PONIENTE Y MORELOS PONIENTE, FRENTE AL CAIC.	KARLA ADRIANA GARCIA LOPEZ	XOSHARA ZAYALITH ARCE HERNANDEZ	LAURA CRUZ ORTIZ	MANUEL ANGEL JUAREZ HERRERA	JUANA LIZBETH CAZARES RAMIREZ	YARED FLORES LIBERATO	CUTBERTA LOPEZ CRUZ	JULIA ALVARADO RIVERA	BLANCA LILIA AVILA RAMIREZ
3) ACTOPAN	10) ZEMPOALA	57) SINGUILUCAN	1) SINGUILUCAN	1121	C3	CANCHAS DE BASKETBOL DE LA UNIDAD DEPORTIVA MUNICIPAL, CERRADA REVOLUCIÓN, SIN NÚMERO, COLONIA CENTRO, CÓDIGO POSTAL 43780, SINGUILUCAN, HIDALGO, ENTRE CALLE HIDALGO PONIENTE Y MORELOS PONIENTE, FRENTE AL CAIC.	ROXANA HERNANDEZ RAMIREZ	ROSARIO XARENY ISLAS ALCIBAR	INBRAN URIEL FRANCO GRANADOS	JOSEFINA LOPEZ SOBERANO	YAZMIN DELGADILLO TERRAZAS	ALEJANDRO HERNANDEZ CARDENAS	CLAUDIA JAQUELINE LOPEZ LOPEZ	GLORIA ALVAREZ HERNANDEZ	FELICITAS AGUILAR MURCIA
3) ACTOPAN	10) ZEMPOALA	57) SINGUILUCAN	1) SINGUILUCAN	1121	C4	CANCHAS DE BASKETBOL DE LA UNIDAD DEPORTIVA MUNICIPAL, CERRADA REVOLUCIÓN, SIN NÚMERO, COLONIA CENTRO, CÓDIGO POSTAL 43780, SINGUILUCAN, HIDALGO, ENTRE CALLE HIDALGO PONIENTE Y MORELOS PONIENTE, FRENTE AL CAIC.	RICARDA YAZMIN ISLAS LUNA	LIZETH CRUZ DAVILA	MARIA MARIBEL HERNANDEZ ISLAS	GEOVANI MARTINEZ JIMENEZ	PATRICIA ESPINOSA JIMENEZ	MARIA ELENA HERNANDEZ HERNANDEZ	JOSE INES EPIGMEIO LOPEZ RAMOS	LUCIA HERNANDEZ RAMOS	LUCINA AVILA PEREZ

Ubicación e Integración de Mesas Directivas de Casillas (ENCARTE)

Estado: HIDALGO

Distrito Federal	Distrito Local	Municipio	Localidad	Sección	Casilla	Ubicación	Presidenta/e	1er. Secretaria/o	2do. Secretaria/o	1er. Escrutador	2do. Escrutador	3er. Escrutador	1er. Suplente	2do. Suplente	3er. Suplente
3) ACTOPAN	10) ZEMPOALA	57) SINGUILUCAN	1) SINGUILUCAN	1122	B1	AUDITORIO EJIDAL, CALLE MORELOS ORIENTE, NÚMERO 40, COLONIA CENTRO, CÓDIGO POSTAL 43780, SINGUILUCAN, HIDALGO, ESQUINA CON CALLE LA PAZ SUR.	DIANA BERENICE CASAREZ PEÑA	JOYCE LOPEZ ZUNIGA	MA. ELENA BRAVO ISLAS	MONICA YAZMIN ISLAS GRANILLO	PATRICIA MONTIEL GODINEZ	CATALINA BRAVO HERNANDEZ	ERIKA LOZANO SANCHEZ	JOSE PEDRO OLVERA HERNANDEZ	GREGORIO LOPEZ MURCIA
3) ACTOPAN	10) ZEMPOALA	57) SINGUILUCAN	1) SINGUILUCAN	1122	C1	AUDITORIO EJIDAL, CALLE MORELOS ORIENTE, NÚMERO 40, COLONIA CENTRO, CÓDIGO POSTAL 43780, SINGUILUCAN, HIDALGO, ESQUINA CON CALLE LA PAZ SUR.	KARLA DELGADILLO ROLDAN	ROSA PATRICIA MONTER GOMEZ	LEOPOLDO CALDERON HERNANDEZ	JOCELYN MONSERRAT LIRA LOPEZ	MARIANA ORTEGA HERNANDEZ	MARIA MARTHA HERNANDEZ LEON	ALEJANDRA MARTINEZ MARTINEZ	MA. ELENA HERNANDEZ JIMENEZ	ISIDRA ISLAS GARCIA
3) ACTOPAN	10) ZEMPOALA	57) SINGUILUCAN	1) SINGUILUCAN	1122	C2	AUDITORIO EJIDAL, CALLE MORELOS ORIENTE, NÚMERO 40, COLONIA CENTRO, CÓDIGO POSTAL 43780, SINGUILUCAN, HIDALGO, ESQUINA CON CALLE LA PAZ SUR.	AZUCENA KARIME ISLAS COAPIO	DENISSE VANESSA CORONEL SANCHEZ	GUADALUPE HERRERA ORTEGA	CARLOS YAEL LOPEZ RODRIGUEZ	RUBEN AGUEROS GOMEZ	APOLONIO ISLAS HERNANDEZ	ANCELMO OLVERA GODINEZ	MARIA GREGORIA LOPEZ LAZCANO	VICENTE CASTULO HERNANDEZ MALDONADO
3) ACTOPAN	10) ZEMPOALA	57) SINGUILUCAN	69) EL SUSTO	1123	B1	AUDITORIO EJIDAL, CALLE FUNDADORES DE 1933, SIN NÚMERO, LOCALIDAD EL SUSTO, CÓDIGO POSTAL 43790, SINGUILUCAN, HIDALGO, FRENTE A ESCUELA PRIMARIA GENERAL NICOLÁS FLORES.	EDGAR HILARIO ARROYO HERNANDEZ	ERICK OMAR CABRERA MARQUEZ	MARIA TERESA HERNANDEZ HERNANDEZ	LIZBETH KARINA ISLAS ESPINOSA	MONICA ALVARADO MARQUEZ	ARACELI DUARTE ESCORCIA	VIVIANA ABIGAIL HERNANDEZ SOTO	JUANA DUARTE MARQUEZ	TEOFILO GONZALEZ AMADOR
3) ACTOPAN	10) ZEMPOALA	57) SINGUILUCAN	69) EL SUSTO	1123	C1	AUDITORIO EJIDAL, CALLE FUNDADORES DE 1933, SIN NÚMERO, LOCALIDAD EL SUSTO, CÓDIGO POSTAL 43790, SINGUILUCAN, HIDALGO, FRENTE A ESCUELA PRIMARIA GENERAL NICOLÁS FLORES.	JESUS ISLAS DUARTE	CESAR JOSUE CARDENAS VERA	JUAN DE DIOS HERNANDEZ LUGO	MARCO ANTONIO JOSENTO ARANDA	JAZMIN BECERRIL LOPEZ	GUADALUPE GRACIELA DUARTE ORTIZ	ANAHI LOPEZ LEON	MARIA GRACIELA DUARTE MARTINEZ	GREGORIO ISLAS VARGAS
3) ACTOPAN	10) ZEMPOALA	57) SINGUILUCAN	69) EL SUSTO	1123	C2	AUDITORIO EJIDAL, CALLE FUNDADORES DE 1933, SIN NÚMERO, LOCALIDAD EL SUSTO, CÓDIGO POSTAL 43790, SINGUILUCAN, HIDALGO, FRENTE A ESCUELA PRIMARIA GENERAL NICOLÁS FLORES.	CINTIA YARED ISLAS ESPINOSA	JOSE JOHAN CARDENAS VERA	NADIA IVETTE HERNANDEZ ROSALES	LEONOR AGUILAR VALENCIA	MONSERRATH CABRERA AMADOR	NORMA ANGELICA GARCIA ALVARADO	HERLINDA LOPEZ RAMIREZ	IRMA GUTIERREZ ISLAS	TEODORA ARANDA CALVA
3) ACTOPAN	10) ZEMPOALA	57) SINGUILUCAN	66) LAS SEGUNDA LAJAS	1124	B1	ESCUELA TELESECUNDARIA 277, CALLE SIN NOMBRE, SIN NÚMERO, LOCALIDAD LAS SEGUNDA LAJAS, CÓDIGO POSTAL 43780, SINGUILUCAN, HIDALGO, A 100 METROS DE LA ESCUELA PRIMARIA DON MIGUEL HIDALGO.	BEATRIZ AGUILAR VARGAS	MA. PATRICIA CHAVEZ MENESES	MARIA DE LOURDES AGUILAR CASTRO	MARIA ERIKA CHAVEZ MENESES	ISELA PAOLA GUZMAN RAMOS	ESMERALDA MARQUEZ VAZQUEZ	MACEDONIA MENESES TREJO	MARTHA MARTINEZ RAMIREZ	ANASTACIA MENESES TREJO
3) ACTOPAN	10) ZEMPOALA	57) SINGUILUCAN	66) LAS SEGUNDA LAJAS	1124	C1	ESCUELA TELESECUNDARIA 277, CALLE SIN NOMBRE, SIN NÚMERO, LOCALIDAD LAS SEGUNDA LAJAS, CÓDIGO POSTAL 43780, SINGUILUCAN, HIDALGO, A 100 METROS DE LA ESCUELA PRIMARIA DON MIGUEL HIDALGO.	GERARDO AGUILAR VARGAS	MARIA GREGORIA HERNANDEZ HERNANDEZ	ANA ISELA AGUILAR MARTINEZ	MARIA EUGENIA DELGADILLO MARTINEZ	LEIDI LAURA ISLAS LOPEZ	ALFONSO MARTINEZ ROMERO	ELSA MORALES AGUILAR	JOSE ALBERTO MARTINEZ SANTILLAN	MA. CAROLINA NICASIO REYES
3) ACTOPAN	10) ZEMPOALA	57) SINGUILUCAN	35) MATIAS RODRIGUEZ	1125	B1	SALÓN EJIDAL, CALLE DEL DEPORTE, SIN NÚMERO, LOCALIDAD MATÍAS RODRÍGUEZ, CÓDIGO POSTAL 43780, SINGUILUCAN, HIDALGO, FRENTE A PANADERÍA DEL CERRITO.	JESSICA NALLELY LEON MORA	JESUS CESAR LEON MORA	JESUS BAUTISTA HERNANDEZ	MARIA DE LA LUZ GOMEZ DUARTE	JOSE ANDRES ARROYO OMAÑA	JOSE LEONEL ISLAS ACOSTA	JOEL ESCORCIA AVILES	ZOCIMO BUTRON HERNANDEZ	BENJAMIN AMADOR MARTINEZ
3) ACTOPAN	10) ZEMPOALA	57) SINGUILUCAN	35) MATIAS RODRIGUEZ	1125	C1	SALÓN EJIDAL, CALLE DEL DEPORTE, SIN NÚMERO, LOCALIDAD MATÍAS RODRÍGUEZ, CÓDIGO POSTAL 43780, SINGUILUCAN, HIDALGO, FRENTE A PANADERÍA DEL CERRITO.	DAYALI DAMIAN TABOADA	IVON NALLELY GONZALEZ HERNANDEZ	SARA ESPEJEL HERNANDEZ	MA. DE JESUS ALVARADO OMAÑA	FEDERICO DAMIAN ISLAS	MARIA LILIANA LEON MARQUEZ	FLORENCIA LORENA FRAGOSO MUÑOZ	ROMAN HERNANDEZ SANTILLAN	ALEJANDRA BUTRON HERNANDEZ

Ubicación e Integración de Mesas Directivas de Casillas (ENCARTE)

Estado: HIDALGO

Distrito Federal	Distrito Local	Municipio	Localidad	Sección	Casilla	Ubicación	Presidenta/e	1er. Secretaria/o	2do. Secretaria/o	1er. Escrutador	2do. Escrutador	3er. Escrutador	1er. Suplente	2do. Suplente	3er. Suplente
3) ACTOPAN	10) ZEMPOALA	57) SINGUILUCAN	35) MATIAS RODRIGUEZ	1125	C2	SALÓN EJIDAL, CALLE DEL DEPORTE, SIN NÚMERO, LOCALIDAD MATÍAS RODRÍGUEZ, CÓDIGO POSTAL 43780, SINGUILUCAN, HIDALGO, FRENTE A PANADERÍA DEL CERRITO.	ANA KAREN GARCIA ALCANTAR	LUIS GUSTAVO AVILA TELLEZ	JOCABETH HERNANDEZ HERNANDEZ	JOSE ALFREDO ALVARADO ORTIZ	EVA GARCIA VERA	MANUEL BAUTISTA HERNANDEZ	EDMUNDO ISLAS BUTRON	J. VICTORIANO ISLAS SANTILLAN	FEDERICO GARCIA GOMEZ
3) ACTOPAN	10) ZEMPOALA	57) SINGUILUCAN	2) AGUAYUTLA	1126	B1	ANTIGUA ESCUELA PRIMARIA CONSEJO NACIONAL DE FOMENTO EDUCATIVO IGNACIO MANUEL ALTAMIRANO, CALLE SIN NOMBRE, SIN NÚMERO, LOCALIDAD AGUAYUTLA, CÓDIGO POSTAL 43780, SINGUILUCAN, HIDALGO, ENTRADA PRINCIPAL DE LA LOCALIDAD.	ALEJANDRO HERNANDEZ JUAREZ	HUMBERTO AMADOR VERA	ANA KARINA BAUTISTA SANTANA	SANTA CASTELAN MEJIA	GABRIEL HERNANDEZ ORTIZ	GABRIEL LEON ORTEGA	JOSE MANUEL MATA VERA	ALBINA AMADOR PALACIOS	PATRICIA ISLAS VALENCIA
3) ACTOPAN	10) ZEMPOALA	57) SINGUILUCAN	67) SOMORRIEL	1127	B1	ESCUELA PRIMARIA MELCHOR OCAMPO, CALLE SIN NOMBRE, SIN NÚMERO, LOCALIDAD SOMORRIEL, CÓDIGO POSTAL 43780, SINGUILUCAN, HIDALGO, FRENTE A CASA DE SALUD Y AL LADO DEL PREESCOLAR COMUNITARIO MIGUEL HIDALGO.	YOLANDA CANALES HERNANDEZ	MARIA VICENTA DUARTE CORONA	MANUELA ESPINOSA LOPEZ	JOSE ANTONIO LOPEZ DE LA SANCHÁ	JOSE ALBERTO TORRES ISLAS	MARIA VICTORIA HERNANDEZ VERDE	RAYMUNDO SOLIZ HERNANDEZ	PATRICIA VALENCIA PEREZ	FATIMA YUNUEN VARGAS ARTEAGA
3) ACTOPAN	10) ZEMPOALA	57) SINGUILUCAN	48) POZA RICA	1128	B1	ANTIGUA ESCUELA PRIMARIA LICENCIADO BENITO JUÁREZ, CALLE SIN NOMBRE, SIN NÚMERO, LOCALIDAD POZA RICA, CÓDIGO POSTAL 43780, SINGUILUCAN, HIDALGO, FRENTE A CASA DE SALUD Y RANCHO POZA RICA.	SUSANA PONCE ESCUDERO	FERNANDA ESTEFANI CHAVARIN LOPEZ	REYNA CARDENAS TELLEZ	JOSE PABLO GARCIA JIMENEZ	JOSE IVAN GARCIA PONCE	PATRICIA DELGADILLO ROMERO	JUAN SIMON MONCAYO RAMOS	JOVITA JIMENEZ ISLAS	RENATO MORALES HERNANDEZ
3) ACTOPAN	10) ZEMPOALA	57) SINGUILUCAN	48) POZA RICA	1128	C1	ANTIGUA ESCUELA PRIMARIA LICENCIADO BENITO JUÁREZ, CALLE SIN NOMBRE, SIN NÚMERO, LOCALIDAD POZA RICA, CÓDIGO POSTAL 43780, SINGUILUCAN, HIDALGO, FRENTE A CASA DE SALUD Y RANCHO POZA RICA.	LINDA MARONI PONCE ALONSO	IRENE MARQUEZ RIVAS	ELEUTERIO CHAVARIN BRAVO	LUZ MARIA MARQUEZ RIVAS	ARELY CID HUERTA	MAURILIO MARTINEZ SANTILLAN	CELSO ORTIZ HERNANDEZ	VICTORINA HERNANDEZ PEREZ	ROCIO CASMIRO JUAREZ
3) ACTOPAN	10) ZEMPOALA	57) SINGUILUCAN	58) SAN RAFAEL AMOLUCAN	1129	B1	ESCUELA PRIMARIA LICENCIADO ADOLFO LÓPEZ MATEOS, CALLE SIN NOMBRE, SIN NÚMERO, LOCALIDAD SAN RAFAEL AMOLUCAN, CÓDIGO POSTAL 43780, SINGUILUCAN, HIDALGO, ATRÁS DE PREESCOLAR GERMÁN RAMÍREZ.	RAUL CABAÑAS SANCHEZ	MARICELA HERNANDEZ HERRERA	MA. ROCIO TELLEZ ROMERO	DEMETRIO VERA CORTES	REYNA MARIA SANCHEZ CENTENO	ADELITA HERNANDEZ ESPINOSA	EULOGIO HERNANDEZ RIVERO	REYNA HERNANDEZ TERRAZAS	OCTAVIANO HERRERA RODRIGUEZ
3) ACTOPAN	10) ZEMPOALA	57) SINGUILUCAN	47) PLUTARCO ELIAS CALLES	1130	B1	ESCUELA PRIMARIA PLUTARCO ELÍAS CALLES, CALLE SIN NOMBRE, SIN NÚMERO, LOCALIDAD PLUTARCO ELÍAS CALLES, CÓDIGO POSTAL 43780, SINGUILUCAN, HIDALGO, ENTRE CENTRO DE SALUD Y PREESCOLAR COMUNITARIO.	MARIA DE LOURDES AGUILAR VÁZQUEZ	KAREN ESPINOSA CARRASCO	NELLI MICHELLE GARCIA MUÑOZ	MARIA DEL CARMEN BECERRA LECHUGA	MARIA. DE LOURDES GARCIA CARMONA	DANIEL JIMENEZ AGUILAR	JUANA CORTES OLIVARES	MARINO FLORES QUINTERO	DOMINGO ROSALIO GONZALEZ GARCIA
3) ACTOPAN	10) ZEMPOALA	57) SINGUILUCAN	47) PLUTARCO ELIAS CALLES	1130	C1	ESCUELA PRIMARIA PLUTARCO ELÍAS CALLES, CALLE SIN NOMBRE, SIN NÚMERO, LOCALIDAD PLUTARCO ELÍAS CALLES, CÓDIGO POSTAL 43780, SINGUILUCAN, HIDALGO, ENTRE CENTRO DE SALUD Y PREESCOLAR COMUNITARIO.	DANIEL HERNANDEZ CARPIO	GRISELDA FRANCO HERNANDEZ	BULMARO AMADOR RUIZ	SAUL CASTELAN REYES	CELSO IVAN HERNANDEZ ORTIZ	JATZIRI ALEJANDRA AGUILAR MELO	ENGRACIA CARPIO DELGADILLO	ENRIQUETA CARPIO DELGADILLO	GABRIEL GONZALEZ GARCIA
3) ACTOPAN	10) ZEMPOALA	57) SINGUILUCAN	25) FRANCISCO I. MADERO	1131	B1	ESCUELA PRIMARIA FRANCISCO I. MADERO, CALLE RECUERDO DE LAS PALMAS, SIN NÚMERO, LOCALIDAD FRANCISCO I. MADERO, CÓDIGO POSTAL 43780, SINGUILUCAN, HIDALGO, ENTRE CALLE CEREZOS Y AVENIDA CENTRAL EL NARANJO.	MARIA FELICITAS ALCANTARA ROSALES	MARIA BRENDA ARAGON HUERTA	TOMASA ARAGON MOCTEZUMA	INES DOMINGUEZ MONTAÑO	JOSE FELIX COAPIO FERNANDEZ	ELVIRA GARCIA GOMEZ	JUANA HERNANDEZ AGUILAR	PERLA CADENA LIRA	MARIA EMMA GODINEZ OLVERA
3) ACTOPAN	17) VILLAS DEL ALAMO	40) MINERAL DE LA REFORMA	5) LA REFORMA	1708	B1	A UN COSTADO DE LA POLLERÍA Y RECAUDERÍA IBARRA, CALLE SAN LUNES, NÚMERO 103, COLONIA RÍO DE LA SOLEDAD, CÓDIGO POSTAL 42182, MINERAL DE LA REFORMA, HIDALGO, ENTRADA AL CORREDOR TURÍSTICO DE LA MONTAÑA.	MARIA GUADALUPE HUITRON VILLAR	EDUARDO MARTINEZ MEJIA	ANTONIO MARTINEZ MEJIA	DORA ANGELICA AMILPA JOAQUIN	RASIEL ALDAIR ARAU DOMINGUEZ	NAHOMI SHERLYN ALVARADO BAUTISTA	JUSTINO AVILA RUIZ	JOCELYN GARCIA JARDINEZ	SILVESTRE SACRAMENTO ORTIZ SILVA

Ubicación e Integración de Mesas Directivas de Casillas (ENCARTE)

Estado: HIDALGO

Distrito Federal	Distrito Local	Municipio	Localidad	Sección	Casilla	Ubicación	Presidenta/e	1er. Secretaria/o	2do. Secretaria/o	1er. Escrutador	2do. Escrutador	3er. Escrutador	1er. Suplente	2do. Suplente	3er. Suplente
3) ACTOPAN	17) VILLAS DEL ALAMO	40) MINERAL DE LA REFORMA	49) VILLAS DEL ALAMO	1709	B1	A UN COSTADO DEL ACCESO PEATONAL AL FRACCIONAMIENTO, CIRCUITO DE LOS SAUCES, SIN NÚMERO, FRACCIONAMIENTO ÁLAMO IMSS, CÓDIGO POSTAL 42184, MINERAL DE LA REFORMA, HIDALGO, FRENTE AL DOMICILIO CON EL NÚMERO 306.	MARCO ANTONIO RIOS ALARCON	BERENICE ESPINOSA RAMIREZ	PATRICIA MOTA RICO	GABRIELA ELIZABETH HERNANDEZ CORTES	MARIA ELENA QUE CAMACHO	CLAUDIA CONTRERAS SOTO	LILIANA ISLAS CASTAÑEDA	OSCAR EDUARDO BACA GOMEZ	VICTOR DAVID CONTRERAS BRAVO
3) ACTOPAN	17) VILLAS DEL ALAMO	40) MINERAL DE LA REFORMA	49) VILLAS DEL ALAMO	1709	C1	A UN COSTADO DEL ACCESO PEATONAL AL FRACCIONAMIENTO, CIRCUITO DE LOS SAUCES, SIN NÚMERO, FRACCIONAMIENTO ÁLAMO IMSS, CÓDIGO POSTAL 42184, MINERAL DE LA REFORMA, HIDALGO, FRENTE AL DOMICILIO CON EL NÚMERO 306.	GUADALUPE REYNOSO GONZALEZ	MONICA GEORGINA JARAMILLO AGUILAR	ANA FERNANDA MADRID REYNOSO	CRISTHOPER PRADO CARBAJAL	JUANA ESTHER LOPEZ VACA	SANDRA SABINA GALICIA ACOSTA	BRENDA MEJIA CRUZ	ANA YANCI JIMENEZ HERNANDEZ	ALEJANDRO ISLAS VALERIO
3) ACTOPAN	17) VILLAS DEL ALAMO	40) MINERAL DE LA REFORMA	49) VILLAS DEL ALAMO	1710	B1	CONSORCIO EDUCATIVO LONDRES UCLAH, AVENIDA DEL ROBLE, NÚMERO 402, FRACCIONAMIENTO VILLAS DEL ÁLAMO, CÓDIGO POSTAL 42184, MINERAL DE LA REFORMA, HIDALGO, FRENTE AL ESTACIONAMIENTO DEL COLEGIO YORK.	IVAN PERALTA FARIAS	MARIANA BIOSCA VALENCIA	MACARIO GUERRERO SANCHEZ	MONICA SAMANTHA QUINTERO DEL VALLE	GREGORIO ROBLES GUILLERMO	SARA MORALES MARTINEZ	SAARA ROCIO MATURANO LUCERO	BALBINA MATA ZAMORANO	MARIA DEL CARMEN HERNANDEZ LOPEZ
3) ACTOPAN	17) VILLAS DEL ALAMO	40) MINERAL DE LA REFORMA	49) VILLAS DEL ALAMO	1710	C1	CONSORCIO EDUCATIVO LONDRES UCLAH, AVENIDA DEL ROBLE, NÚMERO 402, FRACCIONAMIENTO VILLAS DEL ÁLAMO, CÓDIGO POSTAL 42184, MINERAL DE LA REFORMA, HIDALGO, FRENTE AL ESTACIONAMIENTO DEL COLEGIO YORK.	JORGE BARUCH JIMENEZ ESCOBAR	MARTHA IRMA CONTRERAS BRISEÑO	LUIS ARISTARCO LAILSON RODRIGUEZ	MARIA ELENA RAMIREZ OCAMPO	JULIO ENRIQUE CERVANTES RAMIREZ	JOSE SANTIAGO DIAZ ZENTENO	CARLOS ISRAEL BACA GOMEZ	MAGALI NATXIELLY ACOSTA ESPINOSA	ISRAEL MATURANO LUCERO
3) ACTOPAN	17) VILLAS DEL ALAMO	40) MINERAL DE LA REFORMA	49) VILLAS DEL ALAMO	1710	C2	CONSORCIO EDUCATIVO LONDRES UCLAH, AVENIDA DEL ROBLE, NÚMERO 402, FRACCIONAMIENTO VILLAS DEL ÁLAMO, CÓDIGO POSTAL 42184, MINERAL DE LA REFORMA, HIDALGO, FRENTE AL ESTACIONAMIENTO DEL COLEGIO YORK.	HUBELINA ANGELES OLIVARES	FRANCISCO JAVIER GARCIA CRUZ	PEDRO DE MARIA OROZCO PEREZ	GALO TONATIUH RAZO PEDRAZA	DANA MERALY LOPEZ SANCHEZ	AZUL MARTINEZ HAJJE	JAVIER CANO MORENO	NAYELI FLORES ESCORCIA	CARLOS MENESES CHAVEZ
3) ACTOPAN	17) VILLAS DEL ALAMO	40) MINERAL DE LA REFORMA	66) UNIDAD MINERA 11 DE JULIO	1711	B1	ÁREA COMÚN, ANDADOR MINA DE LORETO, SIN NÚMERO, COLONIA 11 DE JULIO, CÓDIGO POSTAL 42184, MINERAL DE LA REFORMA, HIDALGO, FRENTE ANDADOR DEL MORRAL, ESQUINA CIRCUITO 11 DE JULIO.	FRANCISCO GOMEZ RUBIO	ARELY ORTIZ MENDOZA	ABILENE REYES LOPEZ	LISSETH LUCERO SANCHEZ GARCIA	DANISHIA SOTO OLVERA	CLETO GUTIERREZ ESCALANTE	ZAIRA GUADALUPE LOPEZ BARBOSA	ARAHT ROSEBERLIN RAMOS SANTOS	SONIA LEAL PALACIOS
3) ACTOPAN	17) VILLAS DEL ALAMO	40) MINERAL DE LA REFORMA	66) UNIDAD MINERA 11 DE JULIO	1711	C1	ÁREA COMÚN, ANDADOR MINA DE LORETO, SIN NÚMERO, COLONIA 11 DE JULIO, CÓDIGO POSTAL 42184, MINERAL DE LA REFORMA, HIDALGO, FRENTE ANDADOR DEL MORRAL, ESQUINA CIRCUITO 11 DE JULIO.	ROSSANA GONZALEZ CALVA	JORDI MIGUEL RAMIREZ IBARRA	JOSE ANTONIO LORENZO ZARAGOZA	DANIEL SOTO OLVERA	LIZETH CRUZ ALVAREZ	ANGELINA LEINES HERNANDEZ	SANDRA LIZETH MEJIA PONCE	HECTOR SERRANO CORTES	YAZMIN MARTINEZ PEREZ
3) ACTOPAN	17) VILLAS DEL ALAMO	40) MINERAL DE LA REFORMA	66) UNIDAD MINERA 11 DE JULIO	1712	B1	SALÓN DE USOS MÚLTIPLES, CIRCUITO 11 DE JULIO, SIN NÚMERO, COLONIA 11 DE JULIO, CÓDIGO POSTAL 42184, MINERAL DE LA REFORMA, HIDALGO, FRENTE AL EDIFICIO 7.	MARIO ANDRES GONZALEZ OLVERA	ERIKA VIANEY DE LA ROSA PELCASTRE	JOSE HERIBERTO CORONILLA QUEZADA	JULIO FLORES CARDENAS	BALBINA LOZADA FRAGOSO	JORGE REYES SOTO	EMETERIO MARTINEZ LICONA	EUDOCIA MANILLA SANTOS	ISABEL GUERRERO GUILLERMO
3) ACTOPAN	17) VILLAS DEL ALAMO	40) MINERAL DE LA REFORMA	66) UNIDAD MINERA 11 DE JULIO	1712	C1	SALÓN DE USOS MÚLTIPLES, CIRCUITO 11 DE JULIO, SIN NÚMERO, COLONIA 11 DE JULIO, CÓDIGO POSTAL 42184, MINERAL DE LA REFORMA, HIDALGO, FRENTE AL EDIFICIO 7.	FELIPE DONOVAN RODRIGUEZ REYES	DANTE ALPIZAR MEJIA	JUANA ALEJANDRA GONZALEZ ALEJO	ARACELI LOPEZ BAUTISTA	PATRICIA LOZADA ISLAS	LITZY LEON CABADAS	JUAN DE DIOS WENCESLAO BAUTISTA OLIVARES	JOSE LUIS GONZALEZ BAUTISTA	RAUL RUBEN PEREZ MENDEZ
3) ACTOPAN	17) VILLAS DEL ALAMO	40) MINERAL DE LA REFORMA	66) UNIDAD MINERA 11 DE JULIO	1713	B1	ÁREA DE ESTACIONAMIENTO ENTRE LOS EDIFICIOS 16 Y 14 DE CIRCUITO 11 DE JULIO, CIRCUITO 11 DE JULIO, SIN NÚMERO, COLONIA 11 DE JULIO, CÓDIGO POSTAL 42184, MINERAL DE LA REFORMA, HIDALGO, FRENTE AL SALÓN DE USOS MÚLTIPLES.	BRENDA ARELY APOLONIO RAMIREZ	TANIA YARAZETH GARCIA SANCHEZ	ALMA DELJA ZUÑIGA GONZALEZ	GRACIELA HERNANDEZ SAN JUAN	SANDRA CERRITO SILES	YANETH MIREYA GONZALEZ SILVA	GONZALO ROSETE RAMIREZ	FLOR MARIN HERNANDEZ	ENRIQUE MORENO CORTES

Ubicación e Integración de Mesas Directivas de Casillas (ENCARTE)

Estado: HIDALGO

Distrito Federal	Distrito Local	Municipio	Localidad	Sección	Casilla	Ubicación	Presidenta/e	1er. Secretaria/o	2do. Secretaria/o	1er. Escrutador	2do. Escrutador	3er. Escrutador	1er. Suplente	2do. Suplente	3er. Suplente
3) ACTOPAN	17) VILLAS DEL ALAMO	40) MINERAL DE LA REFORMA	66) UNIDAD MINERA 11 DE JULIO	1713	C1	ÁREA DE ESTACIONAMIENTO ENTRE LOS EDIFICIOS 16 Y 14 DE CIRCUITO 11 DE JULIO, CIRCUITO 11 DE JULIO, SIN NÚMERO, COLONIA 11 DE JULIO, CÓDIGO POSTAL 42184, MINERAL DE LA REFORMA, HIDALGO, FRENTE AL SALÓN DE USOS MÚLTIPLES.	CARLOS ARTURO GALVAN GOMEZ	ALFREDO EMMANUEL MORA NOGUEZ	ESMERALDA ALVAREZ LOZADA	MONSERRAT AQUINO MORENO	ABRAHAM KARIM GONZALEZ MORENO	EDGAR GUTIERREZ GONZALEZ	ERIKA SANCHEZ ARREOLA	BEATRIZ GARCIA RIVERA	JOSE ISIDRO PUENTE OVALLE
3) ACTOPAN	17) VILLAS DEL ALAMO	40) MINERAL DE LA REFORMA	66) UNIDAD MINERA 11 DE JULIO	1714	B1	SALÓN DE USOS MÚLTIPLES, CALLE TORNEROS, SIN NÚMERO, UNIDAD HABITACIONAL CONFEDERACIÓN DE TRABAJADORES DE MÉXICO CTM, UNIDAD MINERA 11 DE JULIO, CÓDIGO POSTAL 42184, MINERAL DE LA REFORMA, HIDALGO, JUNTO A LA CANCHA DEPORTIVA.	ANGELA FERNANDA AMADOR RIVERA	KARLA VIANETH HERNANDEZ PAVANA	ALFREDO MARTIN ISLAS RAMOS	JUANA BAUTISTA HERNANDEZ	JAQUELINE BENITEZ CERON	JOLETTE VALERIA HERNANDEZ CANALES	ANA MARIA RAMIREZ RODRIGUEZ	EVEHED HUMBERTO BALLATO HERNANDEZ	VALERIA DENISSE HERNANDEZ SANCHEZ
3) ACTOPAN	12) PACHUCA DE SOTO	40) MINERAL DE LA REFORMA	69) FRACC. SANTA PATRICIA	1715	B1	POLIDEPORTIVO DEL CENTRO UNIVERSITARIO METROPOLITANO HIDALGO CEUMH, CALLE PLAZA GRAN SUR, NÚMERO 509 A, LOCALIDAD FRACCIONAMIENTO SANTA PATRICIA, CÓDIGO POSTAL 42185, MINERAL DE LA REFORMA, HIDALGO, A UN COSTADO DEL INSTITUTO CARRINGTON.	EDMUNDO CORTES VAZQUEZ	TANIA YOSELIN ESPINOSA ESCOBAR	FILIBERTO JARQUIN MEIXUEIRO	IAN EESTIL CABRERA COPALCUA	ANGELICA HERNANDEZ MARIN	ANA LAURA MALDONADO HERNANDEZ	FRANCIA LIZBETH ESTRELLA HERNANDEZ	TANIA MICHELLE MARTINEZ GONZALEZ	ROSA MARIA LUGO MUÑOZ
3) ACTOPAN	12) PACHUCA DE SOTO	40) MINERAL DE LA REFORMA	69) FRACC. SANTA PATRICIA	1715	C1	POLIDEPORTIVO DEL CENTRO UNIVERSITARIO METROPOLITANO HIDALGO CEUMH, CALLE PLAZA GRAN SUR, NÚMERO 509 A, LOCALIDAD FRACCIONAMIENTO SANTA PATRICIA, CÓDIGO POSTAL 42185, MINERAL DE LA REFORMA, HIDALGO, A UN COSTADO DEL INSTITUTO CARRINGTON.	EDGAR CALDERON TOLEDO	FLOR BELEN GONZALEZ GARDINI	ERICK SANTIAGO MEZA GARCIA	NOHEMI ESCALANTE ZAMORA	OLGA YAMIL ISLAS MUÑOZ	PATRICIA CAMARILLO VILLEGAS	CATALINA JAQUELIN HERNANDEZ TREJO	LEONARDO MIRANDA LOPEZ	LAURA HELENA GONZALEZ MORALES
3) ACTOPAN	12) PACHUCA DE SOTO	40) MINERAL DE LA REFORMA	70) FRACCIONAMIENTO MAGISTERIO DIGNO	1716	B1	ESCUELA PRIMARIA MAGISTERIO DIGNO, CALLE ORIENTE 7, NÚMERO 100, COLONIA MAGISTERIO, CÓDIGO POSTAL 42186, MINERAL DE LA REFORMA, HIDALGO, ENTRE CALLE ORIENTE 6 Y CALLE ORIENTE 8.	HERMINIO ESTRADA RAMIREZ	ROSALBA LOPEZ SOLIS	ALEJANDRA BARBERENA CALVA	ALDO CONTRERAS GONZALEZ	MIGUEL ANGEL GUTIERREZ BAUTISTA	MARIA DOLORES LEON HERNANDEZ	KEVIN CASTAÑEDA MIRANDA	ERICK LOZANO BAENA	CRISTIAN MISAEL HERNANDEZ CALTZONCIN
3) ACTOPAN	12) PACHUCA DE SOTO	40) MINERAL DE LA REFORMA	70) FRACCIONAMIENTO MAGISTERIO DIGNO	1716	C1	ESCUELA PRIMARIA MAGISTERIO DIGNO, CALLE ORIENTE 7, NÚMERO 100, COLONIA MAGISTERIO, CÓDIGO POSTAL 42186, MINERAL DE LA REFORMA, HIDALGO, ENTRE CALLE ORIENTE 6 Y CALLE ORIENTE 8.	SUSANA SANTA JIMENEZ LOPEZ	JULIO CESAR BALDERAS RODRIGUEZ	ANA CECILIA CHAVEZ OREYA	MIRNA GARCIA MAYORGA	VIRGILIA MARINA HIDALGO GOMEZ	MARIA LUCERO MEJIA ESCAMILLA	CELERINO GUILLERMO VITE	LEON CARLOS GRANADOS MARTINEZ	COSME JAHIR HERNANDEZ HERNANDEZ
3) ACTOPAN	12) PACHUCA DE SOTO	40) MINERAL DE LA REFORMA	71) FRACC. LA COLONIA	1717	B1	CENTRO MINERALENSE DE LAS ARTES, CALLE CALLI, NÚMERO 137, FRACCIONAMIENTO LA COLONIA, CÓDIGO POSTAL 42185, MINERAL DE LA REFORMA, HIDALGO, ENTRE CALLE QUETZALCÓATL Y AVENIDA SIN NOMBRE.	JOSE LUIS LOPEZ ORTEGA	RICARDO BAEZ LOPEZ	DENISE JENIFER FLORES VALDOVINOS	GABRIELA HERNANDEZ FLORES	RITA ELOISA ESTRADA AVILA	ARATH DE LA CRUZ OCAÑA	FERNANDO GACHUZ BADILLO	PAOLA KAREN HERNANDEZ ESPINOSA	LILIA CERON CONDE
3) ACTOPAN	12) PACHUCA DE SOTO	40) MINERAL DE LA REFORMA	71) FRACC. LA COLONIA	1717	C1	CENTRO MINERALENSE DE LAS ARTES, CALLE CALLI, NÚMERO 137, FRACCIONAMIENTO LA COLONIA, CÓDIGO POSTAL 42185, MINERAL DE LA REFORMA, HIDALGO, ENTRE CALLE QUETZALCÓATL Y AVENIDA SIN NOMBRE.	JORGE COPCA GONZALEZ	LIZBETH CASTRO LANDAVERDE	BRENDA LUZ FUENTES AMARO	JOSE DE JESUS LARTUNDO PEÑA	JARED ROBERTO LOZANO RAMIREZ	IRMA ENCISO LUGO	PATRICIA GALINDO LOPEZ	BERTHA ARACELI HERNANDEZ MAYA	PERLA ALEJANDRA LOPEZ BARRERA
3) ACTOPAN	12) PACHUCA DE SOTO	40) MINERAL DE LA REFORMA	71) FRACC. LA COLONIA	1717	C2	CENTRO MINERALENSE DE LAS ARTES, CALLE CALLI, NÚMERO 137, FRACCIONAMIENTO LA COLONIA, CÓDIGO POSTAL 42185, MINERAL DE LA REFORMA, HIDALGO, ENTRE CALLE QUETZALCÓATL Y AVENIDA SIN NOMBRE.	VERONICA SANTOS ACEVEDO SALVADOR	ROBERTO JAIME DIAZ ORDAZ RODRIGUEZ	PAOLA SHERLIN GARCIA MUÑOZ	OSCAR HERNANDEZ GARCIA	TOMAS TIBURCIO BADILLO SANCHEZ	IVANA JERUSALEM ESPARZA PEREZ	DANIELA GARCIA PEREZ	JOSE HERNANDEZ MILLAN	JEORGINA LOPEZ PERUSQUIA
3) ACTOPAN	12) PACHUCA DE SOTO	40) MINERAL DE LA REFORMA	71) FRACC. LA COLONIA	1717	C3	CENTRO MINERALENSE DE LAS ARTES, CALLE CALLI, NÚMERO 137, FRACCIONAMIENTO LA COLONIA, CÓDIGO POSTAL 42185, MINERAL DE LA REFORMA, HIDALGO, ENTRE CALLE QUETZALCÓATL Y AVENIDA SIN NOMBRE.	CIRENIA AGUILA RODRIGUEZ	GERARDO FLORES MOHEDANO	FATIMA BELEN GONZALEZ MORENO	ANDRES HERNANDEZ SALAS	NEREIDA CHARREZ NOPAL	LOURDES ESPINOSA CAMPERO	ALEJANDRA GOMEZ CRUZ	ODETTE ABIGAIL JAEN CRUZ	JOSE FELIPE LOZANO NERIA

Ubicación e Integración de Mesas Directivas de Casillas (ENCARTE)

Estado: HIDALGO

Distrito Federal	Distrito Local	Municipio	Localidad	Sección	Casilla	Ubicación	Presidenta/e	1er. Secretaria/o	2do. Secretaria/o	1er. Escrutador	2do. Escrutador	3er. Escrutador	1er. Suplente	2do. Suplente	3er. Suplente
3) ACTOPAN	12) PACHUCA DE SOTO	40) MINERAL DE LA REFORMA	8) EL VENADO	1719	B1	ESCUELA PRIMARIA FELIPE PESCADOR, AVENIDA VICENTE GUERRERO, NÚMERO 101, COLONIA EL VENADO, CÓDIGO POSTAL 42185, MINERAL DE LA REFORMA, HIDALGO, ENTRE AVENIDA FELIPE ÁNGELES Y CALLE MIGUEL HIDALGO.	PABLO ESCAMILLA ISLAS	GABRIELA HERNANDEZ BAÑOS	ADA IRIS ARANDA GONZALEZ	DIANA LAURA AUSTRIA GOMEZ	MARIA LORENA GUERRERO SANCHEZ	FERNANDO JAVIER GUERRERO DAMIAN	JOSE FELIPE HERNANDEZ CERON	RAMON CRUZ VILLA	CIRILA ISLAS RAMIREZ
3) ACTOPAN	12) PACHUCA DE SOTO	40) MINERAL DE LA REFORMA	8) EL VENADO	1719	C1	ESCUELA PRIMARIA FELIPE PESCADOR, AVENIDA VICENTE GUERRERO, NÚMERO 101, COLONIA EL VENADO, CÓDIGO POSTAL 42185, MINERAL DE LA REFORMA, HIDALGO, ENTRE AVENIDA FELIPE ÁNGELES Y CALLE MIGUEL HIDALGO.	JAIRO GUZMAN PACHECO	ANGEL DE JESUS GUERRERO RAMIREZ	VALERIA ESCAMILLA AGUEROS	ANGELICA ESPINOZA HERRERA	DULA HERNANDEZ BAÑOS	MARIA LUISA GARRIDO BONILLA	MARTHA ISABEL CRUZ HERNANDEZ	ALFREDO GUZMAN ISLAS	MARIA QUINTINA AVILA GALICIA
3) ACTOPAN	12) PACHUCA DE SOTO	40) MINERAL DE LA REFORMA	53) FRACC. RINCONADA DE SAN FRANCISCO	1720	B1	CECYTEH PLANTEL MINERAL DE LA REFORMA, AVENIDA VICENTE GUERRERO ESQUINA CIRCUITO SAN FRANCISCO, SIN NÚMERO, COLONIA EL VENADO, CÓDIGO POSTAL 42185, MINERAL DE LA REFORMA, HIDALGO, A 50 METROS DEL MÓDULO DEL INSTITUTO NACIONAL ELECTORAL.	GEORGINA ANDREA HERNANDEZ VALDES	JONATHAN MARTINEZ PELCASTRE	BRENDA VERENICE RUIZ ARTEAGA	SAIRA ELENA RUIZ ARTEAGA	FLOR BETSABE SERRANO CRUZ	ANGELICA CALIZ SANCHEZ	JORGE EMILIO GARCIA CORTES	DULCE ALEJANDRA REYES GRANADOS	RAUL DIAZ GONZALEZ
3) ACTOPAN	12) PACHUCA DE SOTO	40) MINERAL DE LA REFORMA	8) EL VENADO	1721	B1	COLEGIO BRITÁNICO, AVENIDA SAN MARCOS, NÚMERO 201, COLONIA EL VENADO, CÓDIGO POSTAL 42185, MINERAL DE LA REFORMA, HIDALGO, FRENTE A RESIDENCIAL GUADALUPE.	REYNALDO BAUTISTA HERNANDEZ	ERANDENY MARICRUZ CORTES HERNANDEZ	FRANCISCO JAVIER GONZALEZ LECHUGA	ALMA DELIA GRANILLO GRANILLO	PAOLA JUAREZ VENTURA	ANA CAMILA BRAVO MUÑOZ	YADIRA ALTAMIRANO LICONA	ANGEL EMILIANO BECERRA ARANDA	PATRICIA DOMINGUEZ GARCIA
3) ACTOPAN	12) PACHUCA DE SOTO	40) MINERAL DE LA REFORMA	8) EL VENADO	1721	C1	COLEGIO BRITÁNICO, AVENIDA SAN MARCOS, NÚMERO 201, COLONIA EL VENADO, CÓDIGO POSTAL 42185, MINERAL DE LA REFORMA, HIDALGO, FRENTE A RESIDENCIAL GUADALUPE.	DAVID CASTRO ANGELES	LEOPOLDO ESCARTIN CRUZ	JERUSALEN SHARIS GONZALEZ SANCHEZ	CARLOS DANIEL HERNANDEZ FERNANDEZ	GABRIELA DIAZ VARGAS	ANDRES ALBERTO ALCANTARA REYES	MARIA ELENA JAEN GOMEZ	KARIME ALEXANDRA CAMACHO FLORES	LUCERO ADRIANA ELIZALDE ENCISO
3) ACTOPAN	12) PACHUCA DE SOTO	40) MINERAL DE LA REFORMA	53) FRACC. RINCONADA DE SAN FRANCISCO	1722	B1	PARQUE DEL KIOSCO, CALLE 12, SIN NÚMERO, FRACCIONAMIENTO RINCONADA DE SAN FRANCISCO, CÓDIGO POSTAL 42185, MINERAL DE LA REFORMA, HIDALGO, FRENTE AL DOMICILIO MARCADO CON EL NÚMERO 109.	FEDERICO HERNANDEZ ISLAS	FELIPE BELLO FERNANDEZ	JOSE LUIS CANO DZUL	MARIO MIGUEL FLORES MUCIÑO	OMAR GOMEZ PEREZ	ELVIA SARAI AGUILAR SOTO	DANIEL ALBERTO LOPEZ ENRIQUEZ	MARIA DE LOS ANGELES HERNANDEZ TORRES	LUZ YOLANDA HUERTA BALLESTEROS
3) ACTOPAN	12) PACHUCA DE SOTO	40) MINERAL DE LA REFORMA	56) FRACC. QUINTA BONITA	1723	B1	EXTERIOR DE LA PLAZA COMERCIAL QUINTA BONITA, BOULEVARD SAN FRANCISCO, SIN NÚMERO, FRACCIONAMIENTO QUINTA BONITA, CÓDIGO POSTAL 42185, MINERAL DE LA REFORMA, HIDALGO, FRENTE A GASOLINERA, A UN COSTADO DE FRACCIONAMIENTO QUINTA BONITA.	OMAR GARCIA ZUNIGA	ALFREDO DAVALOS MORENO	BRENDA MARIEL MELO GARCIA	MELISSA CABALLERO ROSSANO	PAULINA GONZALEZ ISLAS	MARIA EUGENIA GONZALEZ VERA	ISRAEL GUERRERO RODRIGUEZ	LUIS GABRIEL LEON FIGUEROA	JOSE ANTONIO RAMIREZ MARTINEZ
3) ACTOPAN	12) PACHUCA DE SOTO	40) MINERAL DE LA REFORMA	8) EL VENADO	1724	B1	SALÓN DE USOS MÚLTIPLES DE LA ESCUELA PRIMARIA Y SECUNDARIA LICEO REAL DEL SUR, AVENIDA DE LOS ÁRBOLES, NÚMERO 1031, FRACCIONAMIENTO FORJADORES, CÓDIGO POSTAL 42185, MINERAL DE LA REFORMA, HIDALGO, A 200 METROS DEL OXXO DE FORJADORES.	ANGEL ABIGAIL REYNA RUIZ	EDUARDO CAÑEDO ORTIZ	NOHELY MARTINEZ ARTEAGA	PATRICIA FLORES ISLAS	ALFREDO JIMENEZ SERRANO	YOLANDA BRIONES CERECEDO	MARCELA MEDINA RODRIGUEZ	CLAUDIA REYNOSO SANCHEZ	CESAREO JUAREZ HERNANDEZ
3) ACTOPAN	12) PACHUCA DE SOTO	40) MINERAL DE LA REFORMA	8) EL VENADO	1724	C1	SALÓN DE USOS MÚLTIPLES DE LA ESCUELA PRIMARIA Y SECUNDARIA LICEO REAL DEL SUR, AVENIDA DE LOS ÁRBOLES, NÚMERO 1031, FRACCIONAMIENTO FORJADORES, CÓDIGO POSTAL 42185, MINERAL DE LA REFORMA, HIDALGO, A 200 METROS DEL OXXO DE FORJADORES.	MARIA FERNANDA ALTAMIRANO CASTILLO	BRYAN JESUS LANDEROS CEDILLO	JOSE ANTONIO PANIAGUA ZERMEÑO	ELSA FABIOLA PEREZ CERON	ARTURO NOLASCO GARCIA	PAOLA LIZBETH CASAÑAS BARRANCO	ROBERTO OLVERA GONZALEZ	LUISA GUERRERO MUÑOZ	FRANCISCA BAÑOS ESCAMILLA
3) ACTOPAN	12) PACHUCA DE SOTO	40) MINERAL DE LA REFORMA	8) EL VENADO	1725	B1	MÓDULO DE ATENCIÓN DIF, BOULEVARD ALEJANDRO HIERRO BERBER, SIN NÚMERO, RINCONADA DEL VENADO SECCIÓN I, EL VENADO, CÓDIGO POSTAL 42185, MINERAL DE LA REFORMA, HIDALGO, ESQUINA CON CIRCUITO ORIENTE QUINTÍN RUEDA VILLAGRÁN.	GABRIELA ACOSTA ARROYO	SALVADOR ARTEAGA RODRIGUEZ	MICHEL ENSASTIGA CASTILLO	DAVID ARTEAGA SALAZAR	JUAN MANUEL CAMPOS HERNANDEZ	JORDAN GABRIEL GONZALEZ PEREZ	GLORIA MARTHA GUTIERREZ GOMEZ	AZUL FERNANDA MONTAÑO ENSASTIGA	VITELIA MONROY ISLAS

Ubicación e Integración de Mesas Directivas de Casillas (ENCARTE)

Estado: HIDALGO

Distrito Federal	Distrito Local	Municipio	Localidad	Sección	Casilla	Ubicación	Presidenta/e	1er. Secretaria/o	2do. Secretaria/o	1er. Escrutador	2do. Escrutador	3er. Escrutador	1er. Suplente	2do. Suplente	3er. Suplente
3) ACTOPAN	12) PACHUCA DE SOTO	40) MINERAL DE LA REFORMA	48) FRACC. LOS TULIPANES	1726	B1	JARDÍN DE NIÑOS JOSÉ VASCONCELOS, CIRCUITO TULIPÁN SUR, SIN NÚMERO, COLONIA TULIPANES, CÓDIGO POSTAL 42185, MINERAL DE LA REFORMA, HIDALGO, ATRÁS DE LA ESCUELA PRIMARIA FRIDA KAHLO.	CARMEN BARRERA DEGANTE	DOLORES HERNANDEZ DE LA CRUZ	JOSE LEON DE CELAYA	SANDRA ABIGAIL LOPEZ ALVA	ALONDRA BELINDA MARTINEZ AVILES	GLORIA ESTRADA ALEJO	LEILANY TAMARA IBARRA ZAVALA	GUADALUPE DOMINGUEZ GONZALEZ	MA. DEL CARMEN LABRA PEREZ
3) ACTOPAN	12) PACHUCA DE SOTO	40) MINERAL DE LA REFORMA	48) FRACC. LOS TULIPANES	1727	B1	PARQUE MACARIO COLQUIN, CERRADA DE LOS TULIPANES, SIN NÚMERO, FRACCIONAMIENTO LOS TULIPANES, CÓDIGO POSTAL 42185, MINERAL DE LA REFORMA, HIDALGO, ENTRE CALLE CAOBA Y CIRCUITO TULIPÁN NORTE.	MONICA LILIANA CERVANTES NAVARRO	OFELIA LEYVA GAYOSSO	JULIO ANDRES OLMEDO AGUILAR	MARIBEL PEREZ HERNANDEZ	MARIA DEL CARMEN MADRIGAL ORTA	NADIA LIZETH BECERRA MENESES	ERIC EDUARDO GUTIERREZ FLORES	MIGUEL ANGEL ORTIZ ALARCON	SILVIA CADENA GRANADOS
3) ACTOPAN	12) PACHUCA DE SOTO	40) MINERAL DE LA REFORMA	48) FRACC. LOS TULIPANES	1727	C1	PARQUE MACARIO COLQUIN, CERRADA DE LOS TULIPANES, SIN NÚMERO, FRACCIONAMIENTO LOS TULIPANES, CÓDIGO POSTAL 42185, MINERAL DE LA REFORMA, HIDALGO, ENTRE CALLE CAOBA Y CIRCUITO TULIPÁN NORTE.	FERNANDO CUEVAS LONA	ANA LAURA MARTINEZ GARFIAS	RODOLFO ORTEGA LOPEZ	DANIEL HERRERO ALDANA	NAYELLI BARRERA GUERRERO	SAUL GERMAN CORTES GALLARDO	PAULA HERNANDEZ BAUTISTA	MARCO ANTONIO PEREZ RABADAN	ASHLEY GUADALUPE MARTINEZ RODRIGUEZ
3) ACTOPAN	12) PACHUCA DE SOTO	40) MINERAL DE LA REFORMA	48) FRACC. LOS TULIPANES	1728	B1	EXPLANADA DEL PARQUE, CIRCUITO TULIPÁN NORTE, SIN NÚMERO, FRACCIONAMIENTO LOS TULIPANES, CÓDIGO POSTAL 42185, MINERAL DE LA REFORMA, HIDALGO, A 100 METROS DE BOULEVARD NUEVO HIDALGO.	ALFREDO DE LUCIO GONZALEZ	JOSE LUIS CALDERON HERNANDEZ	VICTORIA CASTELAN MORALES	CARLOS GERARDO GARCIA NUÑEZ	JESUS FIDEL HERNANDEZ DE LA PIEDRA	JOSE CELEDONIO RAMON AVILES RUIZ	GEORGINA HERNANDEZ LOPEZ	MARTHA ANGELICA MONTOYA MEJIA	JOSEFINA ARELLANO LUJANO
3) ACTOPAN	12) PACHUCA DE SOTO	40) MINERAL DE LA REFORMA	48) FRACC. LOS TULIPANES	1729	B1	CAMELLÓN CENTRAL, AVENIDA DE LOS VENADOS, SIN NÚMERO, FRACCIONAMIENTO LOS TULIPANES, CÓDIGO POSTAL 42185, MINERAL DE LA REFORMA, HIDALGO, ENTRE AVENIDA DE LAS PLANTAS Y AVENIDA DE LOS ÁRBOLES.	JORGE LUIS ESPINOZA LOPEZ	EMMANUEL LOEZA CRUZ	ERICK CHAVEZ CASTORENA	JORGE HERNANDEZ STRAFFON	ESMERALDA ALCALA BADILLO	MONICA GARCIA ZAMORA	ALEJANDRO LOPEZ CABRERA	KARLA XOCHITL CRUZ RODRIGUEZ	MARIA CLEMENCIA MUÑOZ LICONA
3) ACTOPAN	12) PACHUCA DE SOTO	40) MINERAL DE LA REFORMA	8) EL VENADO	1730	B1	AL FINAL DEL CALLEJÓN, RETORNO DEL AHUEHUETE, SIN NÚMERO, FRACCIONAMIENTO EL ROBLE, CÓDIGO POSTAL 42185, MINERAL DE LA REFORMA, HIDALGO, ENTRE CALLE OLIVO Y CALLE SAUCE.	JESUS EGUILUZ TORRES	ADALID CALLEJAS LARA	JOSE MARIA DURAN SERRANO	JESSICA ARIANA CASTILLO REYES	JOSELINE IVETTE BELLO JIMENEZ	IAN JACOB CHAVEZ SANCHEZ	MARIA LUISA AVILA LOPEZ	LADISLAO SERGIO HERNANDEZ COVARRUBIAS	FRANCISCO GREGORIO MEDINA MARTINEZ
3) ACTOPAN	12) PACHUCA DE SOTO	40) MINERAL DE LA REFORMA	54) FRACCIONAMIENTO O LOS PINOS	1731	B1	KIOSCO DEL PARQUE LOS PINOS, CIRCUITO ABEDUL NORTE, SIN NÚMERO, FRACCIONAMIENTO LOS PINOS, CÓDIGO POSTAL 42185, MINERAL DE LA REFORMA, HIDALGO, ENTRE CIRCUITO ABEDUL NORTE Y CIRCUITO ABEDUL SUR.	ESTHER BRAVO GOVEA	KAREN HAIDENY GOMEZ ALAMILLA	GUSTAVO BRAVO GOVEA	IGNACIO GARCIA ALARCON	MARCO GABRIEL GONZALEZ CRUZ	ROMEO MELGAREJO BELLO	JESUS CASTILLO GUTIERREZ	PEDRO GONZALEZ RAMIREZ	JUANA MARIA DIAZ DE LEON IBARRA
3) ACTOPAN	12) PACHUCA DE SOTO	40) MINERAL DE LA REFORMA	8) EL VENADO	1732	B1	PARQUE SAN JOSÉ, CALLE SAN ALFREDO, SIN NÚMERO, FRACCIONAMIENTO DON JAIME, CÓDIGO POSTAL 42185, MINERAL DE LA REFORMA, HIDALGO, A UN COSTADO DE LA ASOCIACIÓN DEL MUNDO CHIQUITÍN.	RAFAEL AGUIRRE ZARATE	ESTEFANI FLORES MEDRANO	MONSERRAT MARTINEZ SALGADO	EDITH ALEJANDRA MENDEZ BORJAS	CARLOS ANTONIO GACHUZ HERNANDEZ	CARLOS IVAN GUILLEN UTRILLA	MIRIAM GEORGINA MENDOZA GARCIA	PAOLA ANAMY MENDOZA GARCIA	JOSE ORLANDO ORTIZ OLVERA
3) ACTOPAN	12) PACHUCA DE SOTO	40) MINERAL DE LA REFORMA	48) FRACC. LOS TULIPANES	1733	B1	ESTACIONAMIENTO DEL REGISTRO DEL ESTADO FAMILIAR II, AVENIDA DE LOS ÁRBOLES, NÚMERO 125, FRACCIONAMIENTO LOS TULIPANES, CÓDIGO POSTAL 42185, MINERAL DE LA REFORMA, HIDALGO, A UN COSTADO DEL PARQUE RECREATIVO.	JUANA CASTELAN CASAREZ	DANIEL PORRAZ BRISEÑO	LUIS MORONI CAMACHO LLAMAS	MARCO IGNACIO CAMACHO GUTIERREZ	MABEL LOPEZ RODRIGUEZ	MARIA DE LOURDES CORTES LOPEZ	JESUS ALBERTO ALVARADO OMAÑA	JOSE LUIS CLORIO HERNANDEZ	MA. SOLEDAD REYNA GOMEZ CHAVEZ
3) ACTOPAN	12) PACHUCA DE SOTO	40) MINERAL DE LA REFORMA	48) FRACC. LOS TULIPANES	1733	C1	ESTACIONAMIENTO DEL REGISTRO DEL ESTADO FAMILIAR II, AVENIDA DE LOS ÁRBOLES, NÚMERO 125, FRACCIONAMIENTO LOS TULIPANES, CÓDIGO POSTAL 42185, MINERAL DE LA REFORMA, HIDALGO, A UN COSTADO DEL PARQUE RECREATIVO.	MARLEN CRUZ AZPETITIA	GUILLERMO ACOSTA MENDOZA	SANDRA ELIZARRAGA GARCIA	JOSHEP GAEL GARCIA LUNA	GABRIELA ITZEL PACHECO JUAREZ	EDGWIN OTAMENDI TELLEZ	SERGIO BENJAMIN AYALA ELIZALDE	JOSE LUIS GARCIA RAMIREZ	ROBERTO ORTEGA ESCANDON

Ubicación e Integración de Mesas Directivas de Casillas (ENCARTE)

Estado: HIDALGO

Distrito Federal	Distrito Local	Municipio	Localidad	Sección	Casilla	Ubicación	Presidenta/e	1er. Secretaria/o	2do. Secretaria/o	1er. Escrutador	2do. Escrutador	3er. Escrutador	1er. Suplente	2do. Suplente	3er. Suplente
3) ACTOPAN	12) PACHUCA DE SOTO	40) MINERAL DE LA REFORMA	50) FRACC. CIPRECES	1734	B1	EXPLANADA DEL PARQUE LOS VENADOS, AVENIDA DE LOS VENADOS, SIN NÚMERO, FRACCIONAMIENTO CIPRECES, CÓDIGO POSTAL 42185, MINERAL DE LA REFORMA, HIDALGO, ATRÁS DEL MÓDULO DE VIGILANCIA Y FRENTE AL INSTITUTO MUNICIPAL DE LA JUVENTUD.	ANA SARA GAMERO MELO	ENRIQUE GOMEZ GUTIERREZ	DIANA YAZMIN ALDANA ORDAZ	BERTHA ARELLANO ISLAS	LUIS ANGEL BARRERA SALVADOR	SANDRA LUZ CHAPARRO VIVEROS	GAEL ALFREDO GARCIA URIBE	ROCIO GUADALUPE CUNILLE LARA	RAFAEL GUTIERREZ ORDOÑEZ
3) ACTOPAN	12) PACHUCA DE SOTO	40) MINERAL DE LA REFORMA	50) FRACC. CIPRECES	1735	B1	ESCUELA SECUNDARIA GENERAL NÚMERO 2 JAIME SABINES, CALLE JAIME SABINES, SIN NÚMERO, FRACCIONAMIENTO CIPRECES, CÓDIGO POSTAL 42185, MINERAL DE LA REFORMA, HIDALGO, FRENTE AL CIRCUITO CALLE RAÚL BERBER COUTIÑO.	JOSEFA CASTILLO GARCIA	HUGO JESUS SAMPERIO BLANCAS	EDWIN ABRAHAM CRUZ MELENDEZ	EUNICE AILEMA GUERRERO HIDALGO	SALMA WIGELMI HERNANDEZ MELESIO	YAMILÉ AGUILAR ESPINOSA	RUBEN HUGO DE ITA CRUZ	DANIELA ESTRADA RAMIREZ	OCTAVINA GARCIA ALVAREZ
3) ACTOPAN	12) PACHUCA DE SOTO	40) MINERAL DE LA REFORMA	8) EL VENADO	1736	B1	AL FINAL DE LA CALLE, ENTRE CASA DE DOS PISOS COLOR CREMA Y EL CAMELLÓN, CALLE DEL OLMO, SIN NÚMERO, FRACCIONAMIENTO EL ROBLE, CÓDIGO POSTAL 42185, MINERAL DE LA REFORMA, HIDALGO, ENTRE CALLE ENCINO Y AVENIDA MOREDA.	LILIA DEL ROCIO FERRIZ MEDINA	JOSEPH GUERRERO MEZA	GRACIELA CRUZ AGUIRRE	SAMUEL ISLAS FERNANDEZ	DIANA GARDINI GARCIA	MARIBEL ALAMILLA MEDINA	ELIZABETH ALONSO GALINDO	JOSE FRANCISCO BECERRIL HERNANDEZ	SANDRA YOSELIN LIBORIO LARREA
3) ACTOPAN	12) PACHUCA DE SOTO	40) MINERAL DE LA REFORMA	8) EL VENADO	1736	C1	AL FINAL DE LA CALLE, ENTRE CASA DE DOS PISOS COLOR CREMA Y EL CAMELLÓN, CALLE DEL OLMO, SIN NÚMERO, FRACCIONAMIENTO EL ROBLE, CÓDIGO POSTAL 42185, MINERAL DE LA REFORMA, HIDALGO, ENTRE CALLE ENCINO Y AVENIDA MOREDA.	DEYANEIRA HERRERA MENDOZA	MARIA DEL CARMEN ESCARTIN CRUZ	FABIOLA GOMEZ CUEVAS	MATILDE AGUILAR LOPEZ	VIRGINIA AGUILERA CASIANO	HILDA ALONSO CANO	NOE ANAYA LUGO	JOSE TRINIDAD GARCIA JAGUEY	ESTELA LOPEZ LOPEZ
3) ACTOPAN	12) PACHUCA DE SOTO	40) MINERAL DE LA REFORMA	50) FRACC. CIPRECES	1737	B1	CAMELLÓN CENTRAL, BOULEVARD ALEJANDRO HIERRO BERBER, SIN NÚMERO, FRACCIONAMIENTO FORJADORES, CÓDIGO POSTAL 42185, MINERAL DE LA REFORMA, HIDALGO, ENTRE CALLE INGENIERO MANUEL ORTIZ CISNEROS Y CALLE INGENIERO ANDRÉS MANNING VALENZUELA.	JAIME ACOSTA VALENTIN	GLORIA ALEJANDRA GONZALEZ HERNANDEZ	MARIA CRUZ BECERRA CORDOBA	JUAN DE DIOS CHAVEZ SANCHEZ	ALBA VIANEY DELGADO MARTINEZ	RODRIGO GABRIEL GARCIA ALDAMA	LILIA ITZEL ARZATE CASTILLO	GABRIELA ALDAMA MORENO	SIMON AMADEO GALLARDO HERNANDEZ
3) ACTOPAN	12) PACHUCA DE SOTO	40) MINERAL DE LA REFORMA	50) FRACC. CIPRECES	1737	C1	CAMELLÓN CENTRAL, BOULEVARD ALEJANDRO HIERRO BERBER, SIN NÚMERO, FRACCIONAMIENTO FORJADORES, CÓDIGO POSTAL 42185, MINERAL DE LA REFORMA, HIDALGO, ENTRE CALLE INGENIERO MANUEL ORTIZ CISNEROS Y CALLE INGENIERO ANDRÉS MANNING VALENZUELA.	BLANCA NIEVES CASTRO HERNANDEZ	ESBEIDY GUADALUPE AUSTRIA ANDRADE	ANIBAL CASTILLO MERINOS	JESUS JAIR CHIGO VALADEZ	VICENTA FLORES LEONAR	CRESCENCIO GUILLERMO GODINEZ CASTILLO	RICARDO JOSHUA CRUZ TORRES	MARIA LUCIA AMARO SALLAS	FRANCISCO DAVID FLORES JIMENEZ
3) ACTOPAN	12) PACHUCA DE SOTO	40) MINERAL DE LA REFORMA	50) FRACC. CIPRECES	1738	B1	EXPLANADA DE LA MINI PLAZA COMERCIAL LA PLACITA, AVENIDA DE LOS VENADOS, NÚMERO 113, FRACCIONAMIENTO CIPRECES, CÓDIGO POSTAL 42185, MINERAL DE LA REFORMA, HIDALGO, AFUERA DE LOS LOCALES COMERCIALES DEL MINI CENTRO COMERCIAL LA PLACITA.	MATILDE CADENA BAUTISTA	ALEJANDRO CANDELARIA ANGELES	BALBINA ELVIA CORTES ROJAS	MARIA DE LOURDES ELIZALDE MUÑOZ	NANCY GONZALEZ FLORES	SUSANA GONZALEZ LEON	JULIA ANGELES ESCALANTE	YEYECTZI ABRIL ANTONIO VARGAS	KARIME CAROLINA GARCIA AVILA
3) ACTOPAN	12) PACHUCA DE SOTO	40) MINERAL DE LA REFORMA	8) EL VENADO	1739	B1	EXPLANADA DE LOS LOCALES COMERCIALES, AVENIDA MOREDA, NÚMERO 653, FRACCIONAMIENTO SAN JOSÉ, CÓDIGO POSTAL 42185, MINERAL DE LA REFORMA, HIDALGO, A UN COSTADO DEL PAN LECARÓZ.	ALEJANDRA BUTRON PIMENTEL	LYZANDRO FRANCISCO HERRERA HERNANDEZ	JOSE RAUL LINARES PAREDES	MARITZA ORTEGA ESQUIVEL	ANDREA XIMENA PEREZ RODRIGUEZ	VALERIA XIMENA ALFARO PIMENTEL	ADRIANA OLVERA DELGADO	OSCAR GABRIEL GARCIA MOCTEZUMA	MARCELA OLVERA MEDINA
3) ACTOPAN	12) PACHUCA DE SOTO	40) MINERAL DE LA REFORMA	8) EL VENADO	1740	B1	OFICINAS DEL PROGRAMA DE PREVENCIÓN Y ATENCIÓN A MENORES Y ADOLESCENTES EN RIESGO LOS TUZOS, CALLE SEÑALAMIENTOS, SIN NÚMERO, FRACCIONAMIENTO LOS TUZOS, CÓDIGO POSTAL 42185, MINERAL DE LA REFORMA, HIDALGO, ENTRE CALLE PROLONGACIÓN TEODOLITOS Y CALLE SIN NOMBRE.	ANA KAREN MARTINEZ MARTINEZ	DAVID RICARDO DE LA CRUZ PATERNINA	HUGO FLORES DURAN	EMILIO GALINDO ANGELES	XIMENA LARRAGOITI RUIZ	ARANZA CANTERA VAZQUEZ	EMILIO DE JESUS GALINDO HUERTA	RODOLFO DE JESUS GALINDO HUERTA	ETHAN NATANAEL HERNANDEZ MARTINEZ
3) ACTOPAN	12) PACHUCA DE SOTO	40) MINERAL DE LA REFORMA	50) FRACC. CIPRECES	1741	B1	INTERIOR DEL INSTITUTO ALEXANDER VON HUMBOLDT, BOULEVARD ALEJANDRO HIERRO BERBER, SIN NÚMERO, FRACCIONAMIENTO FORJADORES, CÓDIGO POSTAL 42185, MINERAL DE LA REFORMA, HIDALGO, ENTRE CALLE CARLOS RAMÍREZ GUERRERO Y CALLE JAVIER CONDE ESCAMILLA.	MIRNA PARRA LOZANO	GONZALO ABURTO HERNANDEZ	LENIN XOCOYOTSIN HERNANDEZ BAUTISTA	JOSE AMARO FLORES DIAZ	GREGORIA PATRICIA DOMINGUEZ HERNANDEZ	JUAN MANUEL GARCIA BECERRA	EDITH MARIANA GONZALEZ REYES	LOURDES CATALINA HERNANDEZ MARTINEZ	FLORENCIO CERVANTES FLORES

Ubicación e Integración de Mesas Directivas de Casillas (ENCARTE)

Estado: HIDALGO

Distrito Federal	Distrito Local	Municipio	Localidad	Sección	Casilla	Ubicación	Presidenta/e	1er. Secretaria/o	2do. Secretaria/o	1er. Escrutador	2do. Escrutador	3er. Escrutador	1er. Suplente	2do. Suplente	3er. Suplente
3) ACTOPAN	12) PACHUCA DE SOTO	40) MINERAL DE LA REFORMA	50) FRACC. CIPRECES	1741	C1	INTERIOR DEL INSTITUTO ALEXANDER VON HUMBOLDT, BOULEVARD ALEJANDRO HIERRO BERBER, SIN NÚMERO, FRACCIONAMIENTO FORJADORES, CÓDIGO POSTAL 42185, MINERAL DE LA REFORMA, HIDALGO, ENTRE CALLE CARLOS RAMÍREZ GUERRERO Y CALLE JAVIER CONDE ESCAMILLA.	KARLA ABRIL LAGARDE AGUILERA	FELICIANO GACHUZ AVILA	DANIELA HERNANDEZ SALAZAR	CESAR ALEJANDRO BLANCAS ANGELES	MARIA MAGDALENA EXZACARIAS AYALA	MATILDE GARCIA HERNANDEZ	DIANA ANGELICA GUTIERREZ MONTANEZ	VICTOR DANIEL ALMANZA QUEZADA	MATILDE DE LA LUZ SANTOS
3) ACTOPAN	12) PACHUCA DE SOTO	40) MINERAL DE LA REFORMA	8) EL VENADO	1742	B1	COLEGIO BILINGÜE ROSARIO CASTELLANOS, CALLE DRAGAS, NÚMERO 556, FRACCIONAMIENTO LOS TUZOS, CÓDIGO POSTAL 42185, MINERAL DE LA REFORMA, HIDALGO, ENTRE CALLE PETROLIZADORA Y CALLE BAILARINA.	LUCILA AGUADO LOPEZ	LUIS ROBERTO FLORES CRUZ	LUIS ENRIQUE MARRON RAMIREZ	CHRISTOPER CARREÑO ROMERO	DIANA KAREN HERRERA BADILLO	FRIDA ITZAMARA ISLAS ORTIZ	MA. ESTHER GUERRERO PADILLA	MARCOS AGUILAR TRANCOSO	LILIA CALVA RUIZ
3) ACTOPAN	12) PACHUCA DE SOTO	40) MINERAL DE LA REFORMA	8) EL VENADO	1742	C1	COLEGIO BILINGÜE ROSARIO CASTELLANOS, CALLE DRAGAS, NÚMERO 556, FRACCIONAMIENTO LOS TUZOS, CÓDIGO POSTAL 42185, MINERAL DE LA REFORMA, HIDALGO, ENTRE CALLE PETROLIZADORA Y CALLE BAILARINA.	ITZEL GABRIELA ESCALANTE BECERRA	ARELY AGUILAR GODOY	EDUARDO BRAVO ORTEGA	ELIA HERNANDEZ LARA	JAQUELIN ILDEFONSO HERNANDEZ	CARLOS OSCAR LOPEZ NARVAEZ	OCTAVIO EZEQUIEL HERNANDEZ APARICIO	RICARDO ALEJO HERNANDEZ	REBECA HERNANDEZ ORTIZ
3) ACTOPAN	12) PACHUCA DE SOTO	40) MINERAL DE LA REFORMA	50) FRACC. CIPRECES	1743	B1	CENTRO DE PARTICIPACIÓN SOCIAL FORJADORES, CALLE DOCTOR FRANCISCO HERRAIZ SERRANO, NÚMERO 730, FRACCIONAMIENTO FORJADORES, CÓDIGO POSTAL 42185, MINERAL DE LA REFORMA, HIDALGO, FRENTE A CALLE MURILLO HAMED.	NALLELY ALVA LUNA	RODRIGO CALLEJAS GONZALEZ	MA. DEL CARMEN CUAHUZO HERNANDEZ	MARIA DEL ROCIO NAVA HERNANDEZ	RUTH ANEL OTERO RAMOS	KARLA ARRAZOLA ORNELAS	JORGE CUELLAR CASTILLO	MARIA GUADALUPE CAZARES CORTES	ANGELICA GARCIA LOPEZ
3) ACTOPAN	12) PACHUCA DE SOTO	40) MINERAL DE LA REFORMA	50) FRACC. CIPRECES	1744	B1	MINI PARQUE BENJAMÍN MORA, BOULEVARD ALEJANDRO HIERRO BERBER, SIN NÚMERO, FRACCIONAMIENTO FORJADORES, CÓDIGO POSTAL 42185, MINERAL DE LA REFORMA, HIDALGO, ATRÁS DE LA CASETA DE VIGILANCIA Y A UN COSTADO DEL OXXO.	ESTEBAN JACOB ALVARADO ALMARAZ	LUIS NORBERTO CAMPA MARIANO	ALAN MISAEL HERNANDEZ HINOJOSA	XIMENA YURITZI HERNANDEZ RUANO	MARIA DE LA LUZ JUAREZ MIRANDA	MARIFIEL DOÑU LOPEZ	JUANITA CRUZ GARCIA	GILDARDO ALEJANDRO HERNANDEZ RAMIREZ	DANIEL ESPINOSA GOMEZ
3) ACTOPAN	12) PACHUCA DE SOTO	40) MINERAL DE LA REFORMA	50) FRACC. CIPRECES	1744	C1	MINI PARQUE BENJAMÍN MORA, BOULEVARD ALEJANDRO HIERRO BERBER, SIN NÚMERO, FRACCIONAMIENTO FORJADORES, CÓDIGO POSTAL 42185, MINERAL DE LA REFORMA, HIDALGO, ATRÁS DE LA CASETA DE VIGILANCIA Y A UN COSTADO DEL OXXO.	DANIELA ALEJANDRA AZPEITIA PEREZ	CLAUDIA ELENA ELIZALDE VICARIO	MARIA DOLORES BEATRIZ HERNANDEZ NIEVA	HUMBERTA HERNANDEZ VITE	EVELYN BALLESTEROS TORRES	MARCOS ARREOLA HIDALGO	CRISTHIAN ESPINOSA NUÑEZ	JULIO CAMPOS TORRES	SANJUANA HERNANDEZ LIZALDE
3) ACTOPAN	17) VILLAS DEL ALAMO	40) MINERAL DE LA REFORMA	8) EL VENADO	1745	B1	EXTERIOR DE LA LECHERÍA LICONSA, CALLE PAVIMENTADORA, SIN NÚMERO, FRACCIONAMIENTO LOS TUZOS, CÓDIGO POSTAL 42185, MINERAL DE LA REFORMA, HIDALGO, ESQUINA CON CALLE PETROLIZADORA.	JESSICA LESLIE HERNANDEZ JIMENEZ	DENISSE GONZALEZ HERNANDEZ	ADALBERTO CERON CUENCA	YURIDIA ANGELICA GALINDO COLIN	DANIEL ALEXANDRO GONZALEZ JIMENEZ	ROSARIO MARTINEZ GODINEZ	ANTONINA ARENAS HERRERA	FRANCISCO GALINDO CHACALCO	KENNETH ALEYOIS MARTINEZ VARGAS
3) ACTOPAN	17) VILLAS DEL ALAMO	40) MINERAL DE LA REFORMA	8) EL VENADO	1745	C1	EXTERIOR DE LA LECHERÍA LICONSA, CALLE PAVIMENTADORA, SIN NÚMERO, FRACCIONAMIENTO LOS TUZOS, CÓDIGO POSTAL 42185, MINERAL DE LA REFORMA, HIDALGO, ESQUINA CON CALLE PETROLIZADORA.	ZELENE MORALES GUTIERREZ	DIONI ANDREA GONZALEZ HERNANDEZ	SARA ITZEL CHAIRES GARDUÑO	LIZETH GONZALEZ HERNANDEZ	KEVIN DOMINIC MARQUEZ ALVAREZ	PERLA XOCHILTH MARTINEZ VARGAS	EDITH CHAVEZ ESPINOSA	VALERIA EDNET GONZALEZ JUAREZ	JUAN ORTIZ COBA
3) ACTOPAN	12) PACHUCA DE SOTO	40) MINERAL DE LA REFORMA	8) EL VENADO	1746	B1	PARQUE PICASSO, CALLE CIENCIAS EXACTAS, SIN NÚMERO, FRACCIONAMIENTO LOS TUZOS, CÓDIGO POSTAL 42185, MINERAL DE LA REFORMA, HIDALGO, ESQUINA CON CALLE SEÑALAMIENTOS.	LUISA DANAHEIDA CORTES ANDAPIA	EDGAR ANGULO ARMENTA	MARIA GUADALUPE ARMAS CUEVAS	JUAN HERNANDEZ MENDOZA	JAZMIN LINO HERRERA	LUCERO BERENICE CALVA ALAVEZ	MARTHA AZUCENA ESTRADA SINCO	JAVIER LUNA NANCO	DANIEL ORDOÑEZ PIÑON
3) ACTOPAN	17) VILLAS DEL ALAMO	40) MINERAL DE LA REFORMA	50) FRACC. CIPRECES	1747	B1	ESTACIONAMIENTO DEL SALÓN LUNA NUEVA, AVENIDA INTERPARCELARIO, NÚMERO 923, FRACCIONAMIENTO LAS FLORES, FRACCIONAMIENTO CIPRECES, CÓDIGO POSTAL 42185, MINERAL DE LA REFORMA, HIDALGO, A UN COSTADO DE PRIVADA LOS SAUCES.	KARLA AVILA MONTALVO	DIANA SELENE JIMENEZ ESTRADA	ABRAHAM GARCIA SILVA	ALEJANDRA BECERRA BRAVO	JOSE MANUEL GARNICA ORTIZ	DAVID ABRAHAM LOPEZ MELENDEZ	ANGELICA HERNANDEZ SALGADO	XEOMARA LEINES MIRANDA	CARIN JOSE CASTILLO SERRANO

Ubicación e Integración de Mesas Directivas de Casillas (ENCARTE)

Estado: HIDALGO

Distrito Federal	Distrito Local	Municipio	Localidad	Sección	Casilla	Ubicación	Presidenta/e	1er. Secretaria/o	2do. Secretaria/o	1er. Escrutador	2do. Escrutador	3er. Escrutador	1er. Suplente	2do. Suplente	3er. Suplente
3) ACTOPAN	17) VILLAS DEL ALAMO	40) MINERAL DE LA REFORMA	50) FRACC. CIPRECES	1747	C1	ESTACIONAMIENTO DEL SALÓN LUNA NUEVA, AVENIDA INTERPARCELARIO, NÚMERO 923, FRACCIONAMIENTO LAS FLORES, FRACCIONAMIENTO CIPRECES, CÓDIGO POSTAL 42185, MINERAL DE LA REFORMA, HIDALGO, A UN COSTADO DE PRIVADA LOS SAUCES.	LILIANA HERNANDEZ HERNANDEZ	ANGEL MICHELL LARA AGUIRRE	KARINA AGUILAR MARTINEZ	MARIA TRINIDAD GOMEZ SILVA	ELIZABETH HERNANDEZ SANGUINES	ALEJANDRO JOEL HERNANDEZ ALVARADO	EDITH JIMENEZ CORTEZ	HUGO ENRIQUE CASAS VILLANUEVA	GREGORIA FLORES SAMPAYO
3) ACTOPAN	17) VILLAS DEL ALAMO	40) MINERAL DE LA REFORMA	8) EL VENADO	1748	B1	EXPLANADA DE LA ESCUELA PRIMARIA ITZAMNA, CALLE LUMBRERA, NÚMERO 718, FRACCIONAMIENTO LOS TUZOS, CÓDIGO POSTAL 42185, MINERAL DE LA REFORMA, HIDALGO, ESQUINA CON CALLE CARTOGRAFÍA.	MARIA DE LA LUZ ANGELES NAJERA	ISAAC HUMBERTO DURAN CAMPOS	IRMA ROCIO HERNANDEZ SANCHEZ	LIZETH ESTEFANIA MEZA NERI	ANEL ARRIETA MORENO	JOSE LUIS HERNANDEZ LOPEZ	JOSE LUIS MORALES VAZQUEZ	NORMA ELENA GONZALEZ NARANJO	HUBLESTER HERNANDEZ SALAZAR
3) ACTOPAN	17) VILLAS DEL ALAMO	40) MINERAL DE LA REFORMA	8) EL VENADO	1748	C1	EXPLANADA DE LA ESCUELA PRIMARIA ITZAMNA, CALLE LUMBRERA, NÚMERO 718, FRACCIONAMIENTO LOS TUZOS, CÓDIGO POSTAL 42185, MINERAL DE LA REFORMA, HIDALGO, ESQUINA CON CALLE CARTOGRAFÍA.	ALEXIE ROCIO DEL VILLAR HERNANDEZ	JOSE ENRIQUE GARCIA CALDERON	PATRICIA LUGO ARREDONDO	YOSELINE LOPEZ HERNANDEZ	EVAN CRUZ VAZQUEZ	ANDREA ABIGAIL LOPEZ FLORES	LIDIA FLORES TAPIA	BENJAMIN ABRAHAM LOPEZ FLORES	MARIA CONCEPCION MARTINEZ BAUTISTA
3) ACTOPAN	17) VILLAS DEL ALAMO	40) MINERAL DE LA REFORMA	8) EL VENADO	1749	B1	AFUERA DEL DOMICILIO NÚMERO 238, CALLE ROMERO DE TERREROS, SIN NÚMERO, FRACCIONAMIENTO LOS TUZOS, CÓDIGO POSTAL 42185, MINERAL DE LA REFORMA, HIDALGO, ENTRE CALLE PLANÍMETRO Y EL LÍMITE DEL FRACCIONAMIENTO.	PAOLA CARRILLO MORELOS	AARON BECERRIL OVIEDO	SAMUEL BECERRIL OVIEDO	MARIA LUISA FUERTES GONZALEZ	MA. TERESA FRANCO GARCIA	SHEYLA KARINA CRUZ SOTO	CAMELIA ENEIDA DE PAZ CESMAS	OCTAVIANA ALEMAN JUAREZ	MARIA ELENA GARCIA RAMIREZ
3) ACTOPAN	17) VILLAS DEL ALAMO	40) MINERAL DE LA REFORMA	1) PACHUQUILLA	1750	B1	ENTRADA AL FRACCIONAMIENTO MARÍA ISABEL, CALLE JOSEFA ORTIZ DE DOMÍNGUEZ, SIN NÚMERO, FRACCIONAMIENTO MARÍA ISABEL, PACHUQUILLA, CÓDIGO POSTAL 42180, MINERAL DE LA REFORMA, HIDALGO, ENTRE AVENIDA SANTA ISABEL Y CIRCUITO CAMPANARIO.	JANETH GONZALEZ LOPEZ	ALEJANDRO CRUZ SOTO	MARIA DEL PILAR LETICIA ESTRADA GUZMAN	LESLEY HURTADO BARAJAS	PAULINA LUNA HERNANDEZ	SILVIA ERNESTINA ALONSO PORTAL	GLORIA CASTELAN PELCASTRE	ANGEL URIEL ISLAS HERNANDEZ	MARIA DEL ROCIO CAMARGO SALGADO
3) ACTOPAN	17) VILLAS DEL ALAMO	40) MINERAL DE LA REFORMA	1) PACHUQUILLA	1750	C1	ENTRADA AL FRACCIONAMIENTO MARÍA ISABEL, CALLE JOSEFA ORTIZ DE DOMÍNGUEZ, SIN NÚMERO, FRACCIONAMIENTO MARÍA ISABEL, PACHUQUILLA, CÓDIGO POSTAL 42180, MINERAL DE LA REFORMA, HIDALGO, ENTRE AVENIDA SANTA ISABEL Y CIRCUITO CAMPANARIO.	FABIAN CEJA MARTINEZ	DANIEL DANIEL VARGAS	JESUS SILVA ELIZALDE	ARACELI LOPEZ HERNANDEZ	RAFAEL MARTINEZ VERA	NORA ANGELES LOZADA	ANA CRISTINA GONZALEZ LAZCANO	PATRICIA BEATRIZ MACEDO VILLARREAL	MARGARITA CHAVEZ LOPEZ
3) ACTOPAN	17) VILLAS DEL ALAMO	40) MINERAL DE LA REFORMA	1) PACHUQUILLA	1750	C2	ENTRADA AL FRACCIONAMIENTO MARÍA ISABEL, CALLE JOSEFA ORTIZ DE DOMÍNGUEZ, SIN NÚMERO, FRACCIONAMIENTO MARÍA ISABEL, PACHUQUILLA, CÓDIGO POSTAL 42180, MINERAL DE LA REFORMA, HIDALGO, ENTRE AVENIDA SANTA ISABEL Y CIRCUITO CAMPANARIO.	MARIA GUADALUPE CASTRO GALLEGOS	DANIEL VELAZQUEZ ORIHUELA	JUVENCIO GARCIA LOPEZ	YAZMIN ALEJANDRA LOPEZ MARTINEZ	MIGUEL ANGEL CASILLAS MAYORGA	DIANA LAURA ARIAS MARTINEZ	KARINA HERNANDEZ LOPEZ	MIREYA ALMARAZ VALDEZ	MARIA ELENA CABRERA ORTIZ
3) ACTOPAN	17) VILLAS DEL ALAMO	40) MINERAL DE LA REFORMA	1) PACHUQUILLA	1751	B1	COLEGIO ALEJANDRO MAGNO, CARRETERA A LA PROVIDENCIA, NÚMERO 290, FRACCIONAMIENTO PRIVADA LOS MORALES, PACHUQUILLA, CÓDIGO POSTAL 42180, MINERAL DE LA REFORMA, HIDALGO, JUNTO AL SALÓN SANTA SOFÍA.	ABEL PONCE MENDEZ	ARLETTE DAYANNE CALVA MARQUEZ	LILIANA FLORES BAUTISTA	RICARDO IVAN PEREZ AVENDAÑO	EMMANUEL LOPEZ CONTRERAS	IGNACIO GONZALEZ LOPEZ	LUIS FERNANDO AVILA JASSO	JOSE ARTURO OCAÑA JIMENEZ	RAMONA LICONA ALVAREZ
3) ACTOPAN	17) VILLAS DEL ALAMO	40) MINERAL DE LA REFORMA	1) PACHUQUILLA	1751	C1	COLEGIO ALEJANDRO MAGNO, CARRETERA A LA PROVIDENCIA, NÚMERO 290, FRACCIONAMIENTO PRIVADA LOS MORALES, PACHUQUILLA, CÓDIGO POSTAL 42180, MINERAL DE LA REFORMA, HIDALGO, JUNTO AL SALÓN SANTA SOFÍA.	ARACELY HERNANDEZ PEREZ	JANETTE HILIAN CERVANTES GARCIA	MARIA LILIANA MARTINEZ RAMIREZ	SEBASTIAN FIGUEROA CRUZ	MARIA DOLORES CONTRERAS PEREZ	CATALINA ROSARIO LEON ESCALANTE	TANIA CALVA GARCIA	JOSE JOEL HERNANDEZ CERON	EDITH CAROLINA LOPEZ HEREDIA
3) ACTOPAN	17) VILLAS DEL ALAMO	40) MINERAL DE LA REFORMA	1) PACHUQUILLA	1751	C2	COLEGIO ALEJANDRO MAGNO, CARRETERA A LA PROVIDENCIA, NÚMERO 290, FRACCIONAMIENTO PRIVADA LOS MORALES, PACHUQUILLA, CÓDIGO POSTAL 42180, MINERAL DE LA REFORMA, HIDALGO, JUNTO AL SALÓN SANTA SOFÍA.	MAYRA BALDERAS SOSA	HERMENEGILDA CRUZ HERNANDEZ	JOSE ANTONIO ORTIZ MARTINEZ	DIEGO ADONAY CONTRERAS HERNANDEZ	JONATAN ESTRADA RENE	XENIA YOHANA GONZALEZ BLANCAS	JOSEFINA CURIEL GARCIA	PAULINA ISLAS REYES	MARIO ODILON ISLAS LAZCANO

Ubicación e Integración de Mesas Directivas de Casillas (ENCARTE)

Estado: HIDALGO

Distrito Federal	Distrito Local	Municipio	Localidad	Sección	Casilla	Ubicación	Presidenta/e	1er. Secretaria/o	2do. Secretaria/o	1er. Escrutador	2do. Escrutador	3er. Escrutador	1er. Suplente	2do. Suplente	3er. Suplente
3) ACTOPAN	17) VILLAS DEL ALAMO	40) MINERAL DE LA REFORMA	1) PACHUQUILLA	1752	B1	ESCUELA PRIMARIA FELIPE ÁNGELES, CALLE REFORMA, NÚMERO 20, COLONIA CENTRO, PACHUQUILLA, CÓDIGO POSTAL 42180, MINERAL DE LA REFORMA, HIDALGO, ATRÁS DE LA PRESIDENCIA MUNICIPAL.	MARYCARMEN DE LA CRUZ MARTINEZ	BRAYAM ESCUDERO MONTIEL	YOLANDA XOCHITL ANDRADE CELEDON	EDMANUEL ALONSO CASTILLO	LESLEY YARAZETH CABRERA CRUZ	ALFREDO FRAGOSO TELLEZ	NAYLA OREANA CONTRERAS SOLIS	SANTA MARGARITA DE LA CRUZ JIMENEZ	BALTAZAR ESCAMILLA GUERRERO
3) ACTOPAN	17) VILLAS DEL ALAMO	40) MINERAL DE LA REFORMA	1) PACHUQUILLA	1752	C1	ESCUELA PRIMARIA FELIPE ÁNGELES, CALLE REFORMA, NÚMERO 20, COLONIA CENTRO, PACHUQUILLA, CÓDIGO POSTAL 42180, MINERAL DE LA REFORMA, HIDALGO, ATRÁS DE LA PRESIDENCIA MUNICIPAL.	ANA MARIA ESCAMILLA MENDOZA	MATILDE GUERRERO ESCAMILLA	LINDA IVETTE AGUIRRE PEREZ	ALICIA GLADYS ALONSO GONZALEZ	LIZBETH CRUZ HERNANDEZ	EDITH GOMEZ ESCAMILLA	ABRIL LETICIA CHAVEZ MENDOZA	MARIA DE LOURDES DELGADO ACOSTA	CARLOS ADRIAN HERNANDEZ OLVERA
3) ACTOPAN	17) VILLAS DEL ALAMO	40) MINERAL DE LA REFORMA	1) PACHUQUILLA	1753	B1	ESCUELA PRIMARIA DE TIEMPO COMPLETO CUAUHTÉMOC, AVENIDA HIDALGO, NÚMERO 30, COLONIA CENTRO, PACHUQUILLA, CÓDIGO POSTAL 42180, MINERAL DE LA REFORMA, HIDALGO, A UN COSTADO DE LA PRESIDENCIA MUNICIPAL.	DAVID BAÑOS BAÑOS	SERGIO GONZALEZ AVILA	PASCUALA SARA MUÑOZ OROZCO	MARIO ALEJANDRO VERDUZCO MALDONADO	MIRIAM ALEJANDRA ISLAS BAÑOS	JULIO CESAR MALDONADO SAMPERIO	ARIEL BAÑOS LOZADA	JUAN GABRIEL ISLAS PEREZ	BRENDA MAGALI AMADOR RAMIREZ
3) ACTOPAN	17) VILLAS DEL ALAMO	40) MINERAL DE LA REFORMA	1) PACHUQUILLA	1753	S1	FORO CHICOMECÓATL, AVENIDA HIDALGO, SIN NÚMERO, COLONIA CENTRO, PACHUQUILLA, CÓDIGO POSTAL 42180, MINERAL DE LA REFORMA, HIDALGO, A UN COSTADO DE LA ESCUELA PRIMARIA CUAUHTÉMOC.	YAZMIN HERNANDEZ LICONA	GEMPO COPCA MORENO	LUIS FELIPE ISLAS ISLAS	CITLALY RAMIREZ ISLAS	NORBERTO BAÑOS HERNANDEZ	JORGE LUIS ISLAS FLORES	NORMA ANGELICA OLGUIN VAZQUEZ	CLAUDIA IBEL BAÑOS HERNANDEZ	MARIA ALEJANDRA ISLAS SAMPERIO
3) ACTOPAN	17) VILLAS DEL ALAMO	40) MINERAL DE LA REFORMA	51) FRACCIONAMIENTO O LA PROVIDENCIA SIGLO XXI	1754	B1	FRENTE A LOCALES COMERCIALES, CALLE SANTA JULIA, SIN NÚMERO, FRACCIONAMIENTO LA PROVIDENCIA SIGLO XXI, CÓDIGO POSTAL 42186, MINERAL DE LA REFORMA, HIDALGO, A UN COSTADO DE LA CREMERÍA.	MONICA CASTILLO VARGAS	MIGUEL JOSE ESCALANTE VARGAS	JESSICA CATALINA GARCIA TELLEZ	AYLIN CRUZ MORALES	FREDY AGUSTIN VITE	ALDAIR DAVID BAUTISTA HERNANDEZ	YAZMIN CASTELLANOS LARA	DANA E GARNICA SOTO	ALFREDO CALVA RODRIGUEZ
3) ACTOPAN	17) VILLAS DEL ALAMO	40) MINERAL DE LA REFORMA	51) FRACCIONAMIENTO O LA PROVIDENCIA SIGLO XXI	1754	C1	FRENTE A LOCALES COMERCIALES, CALLE SANTA JULIA, SIN NÚMERO, FRACCIONAMIENTO LA PROVIDENCIA SIGLO XXI, CÓDIGO POSTAL 42186, MINERAL DE LA REFORMA, HIDALGO, A UN COSTADO DE LA CREMERÍA.	ROCIO NEIEL CERON SANCHEZ	JOSE ORLANDO CORTES CABRERA	VICTORIANO GUZMAN GODINEZ	MARLEN AGUSTIN PEREZ	LUIS ENRIQUE ARZATE GARCIA	OSCAR BAUTISTA HERNANDEZ	JOSE ESCALANTE ALVARADO	JAKELINE GODINEZ ESPINOSA	TERESA BALTAZAR JIMENEZ
3) ACTOPAN	17) VILLAS DEL ALAMO	40) MINERAL DE LA REFORMA	51) FRACCIONAMIENTO O LA PROVIDENCIA SIGLO XXI	1755	B1	CENTRO DE ALTO RENDIMIENTO CENTENARIO, CALLE SANTA ESPERANZA, SIN NÚMERO, FRACCIONAMIENTO LA PROVIDENCIA SIGLO XXI, CÓDIGO POSTAL 42186, MINERAL DE LA REFORMA, HIDALGO, ESQUINA CON CALLE SAN BASILIO.	ANGEL RICARDO ALVAREZ RIVERA	ELVA CASTILLO VENTURA	ARTURO CRUZ MENDOZA	ERICK GARCIA BALDERAS	JUAN MANUEL GURROLA ORDOÑEZ	JUAN MANUEL GURROLA NAVA	GLORIA CORONA CERON	VICTOR HUGO HERNANDEZ LOPEZ	ROBERTO GOMEZ LEON
3) ACTOPAN	17) VILLAS DEL ALAMO	40) MINERAL DE LA REFORMA	51) FRACCIONAMIENTO O LA PROVIDENCIA SIGLO XXI	1755	C1	CENTRO DE ALTO RENDIMIENTO CENTENARIO, CALLE SANTA ESPERANZA, SIN NÚMERO, FRACCIONAMIENTO LA PROVIDENCIA SIGLO XXI, CÓDIGO POSTAL 42186, MINERAL DE LA REFORMA, HIDALGO, ESQUINA CON CALLE SAN BASILIO.	MARIA DE LOS ANGELES BAUTISTA VARGAS	FERNANDO CERVANTES GOMEZ	OMAR FRAGOSO FLORES	JOSE JAVIER GONZALEZ VEGA	PILAR GARCIA GONZALEZ	KAREN JANETH DE LA CRUZ CORONA	OFELIA FLORENCIO VALENCIA	CRESCENCIO CABRERA MUÑOZ	LUCIANO DEL ANGEL HERNANDEZ
3) ACTOPAN	17) VILLAS DEL ALAMO	40) MINERAL DE LA REFORMA	51) FRACCIONAMIENTO O LA PROVIDENCIA SIGLO XXI	1756	B1	CENTRO UNIVERSITARIO ÁNGELES PALAZUELOS, AVENIDA CENTRAL, NÚMERO 102, FRACCIONAMIENTO LA PROVIDENCIA SIGLO XXI, CÓDIGO POSTAL 42186, MINERAL DE LA REFORMA, HIDALGO, A 20 METROS DEL CAMINO AL SAUCILLO.	YOLANDA CASTILLO AGUILAR	MARIA MAGDALENA ARAGON GAMERO	ROGELIO ALBERTO CEPEDA OLMOS	OMAR ALEJANDRO DESTUNIS QUIROZ	RAQUEL HERNANDEZ RAMIREZ	MARIA CONCEPCION ANDRADE VIDAL	RICARDO CRUZ MONROY	JUAN JOSE GUERRERO ORTIZ	MIRIAM HERNANDEZ DIMAS
3) ACTOPAN	17) VILLAS DEL ALAMO	40) MINERAL DE LA REFORMA	51) FRACCIONAMIENTO O LA PROVIDENCIA SIGLO XXI	1756	C1	CENTRO UNIVERSITARIO ÁNGELES PALAZUELOS, AVENIDA CENTRAL, NÚMERO 102, FRACCIONAMIENTO LA PROVIDENCIA SIGLO XXI, CÓDIGO POSTAL 42186, MINERAL DE LA REFORMA, HIDALGO, A 20 METROS DEL CAMINO AL SAUCILLO.	ANA LAURA AVILES AVILA	LO-RUHAMA AYALA CAMACHO	JOSE JUAN DAJUI RODRIGUEZ	JUAN DE DIOS HERNANDEZ HERNANDEZ	ANA LAURA CERON HERNANDEZ	OTILIA CRUZ DEL ANGEL	LAURA FLORES ORTIZ	ALMA ALICIA GUZMAN SANCHEZ	RAUL BORGES AGUILAR

Ubicación e Integración de Mesas Directivas de Casillas (ENCARTE)

Estado: HIDALGO

Distrito Federal	Distrito Local	Municipio	Localidad	Sección	Casilla	Ubicación	Presidenta/e	1er. Secretaria/o	2do. Secretaria/o	1er. Escrutador	2do. Escrutador	3er. Escrutador	1er. Suplente	2do. Suplente	3er. Suplente
3) ACTOPAN	17) VILLAS DEL ALAMO	40) MINERAL DE LA REFORMA	51) FRACCIONAMIENTO O LA PROVIDENCIA SIGLO XXI	1757	B1	INSTITUTO MUNICIPAL DE LAS MUJERES, AVENIDA DE LAS SANTAS ESQUINA SAN NICÉFORO, SIN NÚMERO, LA PROVIDENCIA, CÓDIGO POSTAL 42186, MINERAL DE LA REFORMA, HIDALGO, ENTRE CALLE AVENIDA DE LAS SANTAS Y AVENIDA SANTA IRMA.	DULCE MARIA ARTEAGA NERI	GISELL GALLEGOS LEGORRETA	MARIA YULIANA HERNANDEZ GARRIDO	JUAN FRANCISCO LUTERO ZARAGOZA	DIONICIO CRUZ VARGAS	ARACELI HERNANDEZ ALONSO	MONICA LOZANO HERNANDEZ	ANA GRISEL MONTIEL OLGUIN	ISMAEL ARCOS SERRANO
3) ACTOPAN	17) VILLAS DEL ALAMO	40) MINERAL DE LA REFORMA	51) FRACCIONAMIENTO O LA PROVIDENCIA SIGLO XXI	1757	C1	INSTITUTO MUNICIPAL DE LAS MUJERES, AVENIDA DE LAS SANTAS ESQUINA SAN NICÉFORO, SIN NÚMERO, LA PROVIDENCIA, CÓDIGO POSTAL 42186, MINERAL DE LA REFORMA, HIDALGO, ENTRE CALLE AVENIDA DE LAS SANTAS Y AVENIDA SANTA IRMA.	JAQUELINE CASTILLO GARCIA	SCHEYLA GARCIA CORTES	CARLOS EMMANUEL HERNANDEZ RAMIREZ	ALEJANDRA AZPETIA MARTINEZ	PAUL GONZALEZ PEREZ	EFREN JUAREZ CRUZ	BLANCA BERENICE MARTINEZ CHAVEZ	ESTELA ESCORZA ARROYO	BENITO GARCIA MORALES
3) ACTOPAN	17) VILLAS DEL ALAMO	40) MINERAL DE LA REFORMA	51) FRACCIONAMIENTO O LA PROVIDENCIA SIGLO XXI	1757	C2	INSTITUTO MUNICIPAL DE LAS MUJERES, AVENIDA DE LAS SANTAS ESQUINA SAN NICÉFORO, SIN NÚMERO, LA PROVIDENCIA, CÓDIGO POSTAL 42186, MINERAL DE LA REFORMA, HIDALGO, ENTRE CALLE AVENIDA DE LAS SANTAS Y AVENIDA SANTA IRMA.	EMMANUEL ISAI CABRERA ZAMORANO	CARLOS HUGO GOMEZ MAZA	MARIA LUISA HUERTA YAFFAR	MARIA DEL CARMEN BELTRAN MARTINEZ	MARCIA SILVINA GUEVARA CERVANTES	JOSEFA LEON HERNANDEZ	EUFEMIA MONTELLANO BOLLO	MATILDE ANGELES HERNANDEZ	MONICA HERNANDEZ ARAUJO
3) ACTOPAN	17) VILLAS DEL ALAMO	40) MINERAL DE LA REFORMA	51) FRACCIONAMIENTO O LA PROVIDENCIA SIGLO XXI	1758	B1	CENTRO DE DESARROLLO COMUNITARIO LA PROVIDENCIA, CIRCUITO LA PROVIDENCIA, SIN NÚMERO, FRACCIONAMIENTO LA PROVIDENCIA SIGLO XXI, CÓDIGO POSTAL 42186, MINERAL DE LA REFORMA, HIDALGO, A 100 METROS DE PASTES ÁNGEL.	HUMBERTO BAÑOS ELIZALDE	ZITA MIRELLA FLORES GARCIA	OUATL AJOTZIN ARIAS FLORES	ADRIANA CONTRERAS ROLDAN	DIEGO GOMEZ RUIZ	MIGUEL MARTINEZ MUÑOZ	BEATRIZ MENDOZA LARA	MARY CARMEN CHAVEZ LOPEZ	JUANA DE DIOS HERNANDEZ CAMPERO
3) ACTOPAN	17) VILLAS DEL ALAMO	40) MINERAL DE LA REFORMA	51) FRACCIONAMIENTO O LA PROVIDENCIA SIGLO XXI	1758	C1	CENTRO DE DESARROLLO COMUNITARIO LA PROVIDENCIA, CIRCUITO LA PROVIDENCIA, SIN NÚMERO, FRACCIONAMIENTO LA PROVIDENCIA SIGLO XXI, CÓDIGO POSTAL 42186, MINERAL DE LA REFORMA, HIDALGO, A 100 METROS DE PASTES ÁNGEL.	YESSICA BARRERA SANCHEZ	SERGIO ADRIAN GUZMAN HERNANDEZ	JOSE ANTONIO CHAPA DEL CASTILLO	JOSE BRUNO DEL CASTILLO HERNANDEZ	MICAELA GONZALEZ SOTO	MIGUEL ANGEL MENDEZ LEDEZMA	BEATRIZ ADRIANA MORAN MACIAS	FLORICEL MAYANIN GONZALEZ GARCIA	JOSE TRINIDAD HERNANDEZ MORALES
3) ACTOPAN	17) VILLAS DEL ALAMO	40) MINERAL DE LA REFORMA	57) FRACC. SAN CRISTOBAL	1759	B1	COLEGIO PROVIDENCIA, CALLE TABASCO, NÚMERO 100, FRACCIONAMIENTO SAN CRISTÓBAL, CÓDIGO POSTAL 42181, MINERAL DE LA REFORMA, HIDALGO, A 50 METROS DE LA CASETA DE VIGILANCIA.	FANNY SULAI BADILLO ACOSTA	MIGUEL ANGEL ANGELES CAMPOS	MANUELA CAMPERO CERON	JOVITA CRUZ DIAZ	ENRIQUE DIAZ ACOSTA	JOSE VENTURA GARCIA ORTEGA	ANA CAMILA COLIN DIMAS	FILIBERTO BAUTISTA HERNANDEZ	MARIO ANGELES CALDERON
3) ACTOPAN	17) VILLAS DEL ALAMO	40) MINERAL DE LA REFORMA	57) FRACC. SAN CRISTOBAL	1759	C1	COLEGIO PROVIDENCIA, CALLE TABASCO, NÚMERO 100, FRACCIONAMIENTO SAN CRISTÓBAL, CÓDIGO POSTAL 42181, MINERAL DE LA REFORMA, HIDALGO, A 50 METROS DE LA CASETA DE VIGILANCIA.	TEODULO CRUZ CORTES	JOSEFINA CABALLERO MARTINEZ	ARMANDO CASCO BARBOZA	GREGORIA CRUZ JIMENEZ	TRINIDAD ESCOBAR ESCOBAR	NAYELI ESPINOSA RAMIREZ	INGRID YOFNEYDI ESPINOSA CASTILLO	ERNESTO CASTILLO TEMPLOS	MARIA ADRIANA DURAN ISLAS
3) ACTOPAN	17) VILLAS DEL ALAMO	40) MINERAL DE LA REFORMA	51) FRACCIONAMIENTO O LA PROVIDENCIA SIGLO XXI	1760	B1	PARQUE LA PROVIDENCIA SIGLO XXI, CALLE SANTA NATIVIDAD, SIN NÚMERO, FRACCIONAMIENTO LA PROVIDENCIA SIGLO XXI, CÓDIGO POSTAL 42186, MINERAL DE LA REFORMA, HIDALGO, ENTRE CALLE SAN FELIPE Y CALLE SAN BENITO.	YURIRIA DOMINGUEZ RODRIGUEZ	CARLOS AGUILAR SANCHEZ	DANIELA AGUILAR ISLAS	FERNANDO ALBERTO MARTINEZ HERNANDEZ	MARTIN CRUZ ENRIQUEZ	MA. GUADALUPE CIPRIANO GARCIA	ANASTACIO DELGADO HERNANDEZ	ESMERALDA GARCIA OJEDA	NORMA CRUZ GONZALEZ
3) ACTOPAN	17) VILLAS DEL ALAMO	40) MINERAL DE LA REFORMA	51) FRACCIONAMIENTO O LA PROVIDENCIA SIGLO XXI	1760	C1	PARQUE LA PROVIDENCIA SIGLO XXI, CALLE SANTA NATIVIDAD, SIN NÚMERO, FRACCIONAMIENTO LA PROVIDENCIA SIGLO XXI, CÓDIGO POSTAL 42186, MINERAL DE LA REFORMA, HIDALGO, ENTRE CALLE SAN FELIPE Y CALLE SAN BENITO.	JUAN MANUEL AGUILAR LOPEZ	XIMENA CERON LOPEZ	YESENIA ARELLANOS GUTIERREZ	DULCE NATALY CERECEDO MELO	ISRAEL MONTIEL JUSTO	GRISELDA CONTRERAS RODEA	ALBERTO DIAZ LICONA	BENITA ARTEAGA HERNANDEZ	MARIA DEL CARMEN ALAMILLA GARCIA
3) ACTOPAN	17) VILLAS DEL ALAMO	40) MINERAL DE LA REFORMA	57) FRACC. SAN CRISTOBAL	1761	B1	ESCUELA PRIMARIA MAESTRO RÚRAL, CALLE PUEBLA, NÚMERO 603, FRACCIONAMIENTO SAN CRISTÓBAL, CÓDIGO POSTAL 42186, MINERAL DE LA REFORMA, HIDALGO, JUNTO A JARDÍN DE NIÑOS MACUILTICA CALLI.	MARTIN GERARDO ANGELES VERA	ALMA FLOR CORONA LUGO	YOKO NAHOMI ESPINOZA TUDA	LESLIE GARCIA ISLAS	DIEGO ISRAEL BUSTOS JIMENEZ	JUAN CARLOS HERNANDEZ HERRERA	JESSICA ALICIA GUON PEREZ	SANDRA ANAHI BECERRIL PEREZ	ARLETTE IRANI GONZALEZ SANTOS

Ubicación e Integración de Mesas Directivas de Casillas (ENCARTE)

Estado: HIDALGO

Distrito Federal	Distrito Local	Municipio	Localidad	Sección	Casilla	Ubicación	Presidenta/e	1er. Secretaria/o	2do. Secretaria/o	1er. Escrutador	2do. Escrutador	3er. Escrutador	1er. Suplente	2do. Suplente	3er. Suplente
3) ACTOPAN	17) VILLAS DEL ALAMO	40) MINERAL DE LA REFORMA	57) FRACC. SAN CRISTOBAL	1761	C1	ESCUELA PRIMARIA MAESTRO RURAL, CALLE PUEBLA, NÚMERO 603, FRACCIONAMIENTO SAN CRISTÓBAL, CÓDIGO POSTAL 42186, MINERAL DE LA REFORMA, HIDALGO, JUNTO A JARDÍN DE NIÑOS MACUILTICA CALLI.	JOSE LUIS ALVARADO AGUILAR	MIRELDA DE LA CRUZ ARJONA	JORGE VALENTE GALLEGOS LEGORRETA	LUIS FERNANDO GARCIA CAMPOS	MARIANA DARANYELI GARCIA CASTILLO	KAMILA MONSERRATH FERRER HERNANDEZ	PAMELA ACOSTA LOMELI	VICTORIA GARCIA BALTAZAR	MAYRA ALEJANDRA DEL VILLAR SALAZAR
3) ACTOPAN	17) VILLAS DEL ALAMO	40) MINERAL DE LA REFORMA	57) FRACC. SAN CRISTOBAL	1762	B1	CANCHA DE USOS MÚLTIPLES, PRIMERA PRIVADA DEL PIÑÓN, SIN NÚMERO, FRACCIONAMIENTO SAN CRISTÓBAL, CÓDIGO POSTAL 42186, MINERAL DE LA REFORMA, HIDALGO, ENTRE BOULEVARD SAN CRISTÓBAL Y CALLE OLMO 3.	SERGIO FERMIN BELTRAN DAMIAN	CECILIA HERNANDEZ GONZALEZ	VIANNEY DIAZ CONTRERAS GARCIA	ANGEL ABRAHAM HERNANDEZ DOTHE	JACIEL APANGO HERNANDEZ	SHARONE SINAI DEL ANGEL PALACIOS	DULCE ALEJANDRA GONZALEZ TELLO	EDUARDO HERNANDEZ ESPINOSA	AIDEE MARLEN COPCA GOMEZ
3) ACTOPAN	17) VILLAS DEL ALAMO	40) MINERAL DE LA REFORMA	57) FRACC. SAN CRISTOBAL	1762	C1	CANCHA DE USOS MÚLTIPLES, PRIMERA PRIVADA DEL PIÑÓN, SIN NÚMERO, FRACCIONAMIENTO SAN CRISTÓBAL, CÓDIGO POSTAL 42186, MINERAL DE LA REFORMA, HIDALGO, ENTRE BOULEVARD SAN CRISTÓBAL Y CALLE OLMO 3.	ANALLELY BAÑOS TELLEZ	CAROLINA YAMILETH HUERTA CORRAL	LORELI SUZETTE GARNICA SANCHEZ	EDUARDO ANTONIO BELTRAN DAMIAN	MARIA EUGENIA ARCINIEGA NIETO	ALONDRA DIAZ CONTRERAS GARCIA	KEVIN YAEL HERNANDEZ GARCIA	ROSA MARIA CANALES CORONA	ALINE CITLALLI HERNANDEZ GARCIA
3) ACTOPAN	17) VILLAS DEL ALAMO	40) MINERAL DE LA REFORMA	57) FRACC. SAN CRISTOBAL	1762	C2	CANCHA DE USOS MÚLTIPLES, PRIMERA PRIVADA DEL PIÑÓN, SIN NÚMERO, FRACCIONAMIENTO SAN CRISTÓBAL, CÓDIGO POSTAL 42186, MINERAL DE LA REFORMA, HIDALGO, ENTRE BOULEVARD SAN CRISTÓBAL Y CALLE OLMO 3.	CLARA HILDA RIOS REYES	ERIKA CONTRERAS MONZALVO	ROSALBA GONZALEZ HERNANDEZ	YOLANDA ANGULO GUERRERO	JORGE ARMANDO CRUZ DELGADILLO	MARIO FLORES ORDAZ	LAILA YADIRA CARRANZA MERCADO	MARIA DOLORES CASTAÑEDA XX	ERICKA TATIANA CASAHONDA OROPEZA
3) ACTOPAN	17) VILLAS DEL ALAMO	40) MINERAL DE LA REFORMA	51) FRACCIONAMIENTO O LA PROVIDENCIA SIGLO XXI	1763	B1	ESCUELA SECUNDARIA TÉCNICA NÚMERO 62, AVENIDA SANTA FE, SIN NÚMERO, FRACCIONAMIENTO LA PROVIDENCIA SIGLO XXI, CÓDIGO POSTAL 42186, MINERAL DE LA REFORMA, HIDALGO, A UN COSTADO DE LA ESCUELA MUNICIPAL DE BOXEO.	FEDERICO AGUIRRE GUTIERREZ	JESUS GILBERTO GUTIERREZ RODRIGUEZ	SONIA GALVAN JAVIER	ALICIA CARVAJAL SANCHEZ	BERTHA ROSA GARCIA MORGADO	DANIELA YOALI FORCADA PEREZ	ALEJANDRA BAUTISTA HERNANDEZ	EUSEBIA CESARIO VITE	ANSELMA DE LA ROSA RODRIGUEZ
3) ACTOPAN	17) VILLAS DEL ALAMO	40) MINERAL DE LA REFORMA	51) FRACCIONAMIENTO O LA PROVIDENCIA SIGLO XXI	1763	C1	ESCUELA SECUNDARIA TÉCNICA NÚMERO 62, AVENIDA SANTA FE, SIN NÚMERO, FRACCIONAMIENTO LA PROVIDENCIA SIGLO XXI, CÓDIGO POSTAL 42186, MINERAL DE LA REFORMA, HIDALGO, A UN COSTADO DE LA ESCUELA MUNICIPAL DE BOXEO.	VALERIA IRENE CAMBRAY AVILA	LAURA FRAGOSO TREJO	KARINA CANO TORAL	IRMA ESPINOSA ARTEAGA	FARID ALEJANDRO GUTIERREZ GOMEZ	ALONDRA GARCIA SANCHEZ	GRISelda CARRION MUÑOZ	OLGA CRUZ VAZQUEZ	LUIS GARCIA LOPEZ
3) ACTOPAN	17) VILLAS DEL ALAMO	40) MINERAL DE LA REFORMA	51) FRACCIONAMIENTO O LA PROVIDENCIA SIGLO XXI	1764	B1	ESCUELA PRIMARIA JOSÉ VASCONCELOS, CALLE SAN PABLO, NÚMERO 28, FRACCIONAMIENTO LA PROVIDENCIA SIGLO XXI, CÓDIGO POSTAL 42186, MINERAL DE LA REFORMA, HIDALGO, FRENTE A LA PAPELERÍA SAGRADO.	JUAN MANUEL BAUTISTA HERNANDEZ	YUSSETT MONSERRAT LEON LOPEZ	ALAN PAREDES JIMENEZ	KARLA IVANA BURGOS ALCERRECA	HERIBERTO ANGELES LUNA	JUAN DANIEL HERNANDEZ MORALES	CLAUDIA AGUILAR PEREZ	JOSE JUAN ISLAS ORTIZ	JAHAIRA YAMILE PLATA CAMACHO
3) ACTOPAN	17) VILLAS DEL ALAMO	40) MINERAL DE LA REFORMA	51) FRACCIONAMIENTO O LA PROVIDENCIA SIGLO XXI	1764	C1	ESCUELA PRIMARIA JOSÉ VASCONCELOS, CALLE SAN PABLO, NÚMERO 28, FRACCIONAMIENTO LA PROVIDENCIA SIGLO XXI, CÓDIGO POSTAL 42186, MINERAL DE LA REFORMA, HIDALGO, FRENTE A LA PAPELERÍA SAGRADO.	NADIA ARELLANOS CABAÑAS	PATRICIA MARTINEZ CERVANTES	MARY CRUZ PASTEN GONZALEZ	ARLETH NATASHA MONTER VAZQUEZ	LUIS DURAN CRISTOBAL	JUANA GOMEZ PEREZ	MONSERRAT GONZALEZ LOPEZ	CATALINA LOPEZ HERNANDEZ	OLGA MAQUEDA MENESES
3) ACTOPAN	17) VILLAS DEL ALAMO	40) MINERAL DE LA REFORMA	51) FRACCIONAMIENTO O LA PROVIDENCIA SIGLO XXI	1765	B1	PARQUE CIRCUITO LA PROVIDENCIA, AVENIDA DE LAS SANTAS, SIN NÚMERO, FRACCIONAMIENTO LA PROVIDENCIA SIGLO XXI, CÓDIGO POSTAL 42186, MINERAL DE LA REFORMA, HIDALGO, ENTRE CALLE SAN ALBERTO Y CALLE SANTO TOMÁS.	ARACELI CARDON ROQUE	ESMERALDA HERNANDEZ HERNANDEZ	JOSELIN SAIDE ALCOCER BENITEZ	SHAREN FERNANDA GUTIERREZ PATIÑO	LEONARDO GENARO HERNANDEZ	RITA HERNANDEZ MEJIA	PAULA ABREGO TOVAR	MARIA MANUELA HERNANDEZ RODRIGUEZ	GUILLERMINA HERNANDEZ TIZO
3) ACTOPAN	17) VILLAS DEL ALAMO	40) MINERAL DE LA REFORMA	51) FRACCIONAMIENTO O LA PROVIDENCIA SIGLO XXI	1765	C1	PARQUE CIRCUITO LA PROVIDENCIA, AVENIDA DE LAS SANTAS, SIN NÚMERO, FRACCIONAMIENTO LA PROVIDENCIA SIGLO XXI, CÓDIGO POSTAL 42186, MINERAL DE LA REFORMA, HIDALGO, ENTRE CALLE SAN ALBERTO Y CALLE SANTO TOMÁS.	NORMA GOMEZ ACOSTA	JESUS DAVID HERNANDEZ GUZMAN	GEAZUL MONSERRAT ARELLANO MIRANDA	GUADALUPE DANIELA HERNANDEZ GUZMAN	RICARDO GABRIEL GONZALEZ OLVERA	ANGELICA HERNANDEZ MUÑOZ	GREGORIA FLORES GUERRERO	FERNANDO GARCIA GARCIA	HERMINIA BARRON FELIX

Ubicación e Integración de Mesas Directivas de Casillas (ENCARTE)

Estado: HIDALGO

Distrito Federal	Distrito Local	Municipio	Localidad	Sección	Casilla	Ubicación	Presidenta/e	1er. Secretaria/o	2do. Secretaria/o	1er. Escrutador	2do. Escrutador	3er. Escrutador	1er. Suplente	2do. Suplente	3er. Suplente
3) ACTOPAN	17) VILLAS DEL ALAMO	40) MINERAL DE LA REFORMA	51) FRACCIONAMIENTO O LA PROVIDENCIA SIGLO XXI	1766	B1	ESCUELA MUNICIPAL DE BOXEO, AVENIDA SANTA FE, SIN NÚMERO, FRACCIONAMIENTO LA PROVIDENCIA SIGLO XXI, CÓDIGO POSTAL 42186, MINERAL DE LA REFORMA, HIDALGO, FRENTE A LA ESCUELA SECUNDARIA TÉCNICA NÚMERO 62.	ASHLEY GIDGIDDONI GUERRERO ALONSO	MARIA DE LOURDES HERNANDEZ DE LA CRUZ	YATZIL ALEJANDRA GARCIA RAMIREZ	REYNA LIZBETH CAMPOS BALTAZAR	JULIETA GONZALEZ RAMOS	ALEXIS EFRAIN LOPEZ BADILLO	JORGE MANUEL MENDOZA GONZALEZ	MARIA OFELIA CASTILLO AGUIRRE	MARCOS LUQUEÑO LOPEZ
3) ACTOPAN	17) VILLAS DEL ALAMO	40) MINERAL DE LA REFORMA	51) FRACCIONAMIENTO O LA PROVIDENCIA SIGLO XXI	1766	C1	ESCUELA MUNICIPAL DE BOXEO, AVENIDA SANTA FE, SIN NÚMERO, FRACCIONAMIENTO LA PROVIDENCIA SIGLO XXI, CÓDIGO POSTAL 42186, MINERAL DE LA REFORMA, HIDALGO, FRENTE A LA ESCUELA SECUNDARIA TÉCNICA NÚMERO 62.	RAFAEL HERNANDEZ CRAVIOTO	AXEL JAIR MENDOZA CARRILLO	ERIKA GOMEZ CASTRO	CRESENCIA ESPINOSA DOMINGUEZ	MA DE LOURDES HERNANDEZ CERVANTES	JOSE DOLORES MARTINEZ PEREZ	MAXIMINO ALDANA VALENCIA	JUAN GOMEZ PALAFOX	JOSE MANUEL MEJIA GARCIA
3) ACTOPAN	17) VILLAS DEL ALAMO	40) MINERAL DE LA REFORMA	89) COLONIA EL VENADO	1838	B1	INSTITUTO TECNOLÓGICO LATINOAMERICANO, CARRETERA PACHUCA CIUDAD SAHAGÚN, KILÓMETRO 7, LOCALIDAD COLONIA EL VENADO, CÓDIGO POSTAL 42083, MINERAL DE LA REFORMA, HIDALGO, A UN COSTADO DEL MOTEL MG.	HAYDEE JUANA GRANILLO AVILA	ROCIO LEYVA ESCAMILLA	ANA LIZBETH GARCIA SERRANO	ORLANDO HERNANDEZ CALVA	MARTHA MARTINEZ MENESES	FIDEL ROLANDO NAVARRO MENESES	RAMON HERNANDEZ GUTIERREZ	MARIA DEL PILAR HERNANDEZ VAZQUEZ	MARIA DEL ROSARIO BARRERA AGUIRRE
3) ACTOPAN	17) VILLAS DEL ALAMO	40) MINERAL DE LA REFORMA	89) COLONIA EL VENADO	1838	C1	INSTITUTO TECNOLÓGICO LATINOAMERICANO, CARRETERA PACHUCA CIUDAD SAHAGÚN, KILÓMETRO 7, LOCALIDAD COLONIA EL VENADO, CÓDIGO POSTAL 42083, MINERAL DE LA REFORMA, HIDALGO, A UN COSTADO DEL MOTEL MG.	ALEJANDRA HERNANDEZ ESPINOSA	JOSE FERNANDO CUENCA MARTINEZ	JOSUE EDUARDO GONZALEZ MUÑOZ	YESENIA LAGUNEZ TORRES	DULCE LORENA MARTINEZ MONTER	GUILLERMO MONDRAGON ROJAS	GUSTAVO HERNANDEZ LAUREL	ALEXIS JAVIER MARTINEZ JIMENEZ	BEATRIZ ADRIANA DOMINGUEZ HERNANDEZ
3) ACTOPAN	17) VILLAS DEL ALAMO	40) MINERAL DE LA REFORMA	72) FRACCIONAMIENTO O PRIV. DE SAN FERNANDO	1839	B1	OFICINAS DE ADMINISTRACIÓN, AVENIDA SAN FERNANDO, SIN NÚMERO, FRACCIONAMIENTO PRIVADA DE SAN FERNANDO, CÓDIGO POSTAL 42186, MINERAL DE LA REFORMA, HIDALGO, A UN COSTADO DE LA CASETA DE VIGILANCIA.	FERNANDO IVAN BAUTISTA BAUTISTA	MARISOL BERNAL MORALES	ANA LUZ GIL GARCIA	OSNELY MAGDALENA HERNANDEZ SANCHEZ	DANAE MONSERRATH AQUINO CHAVEZ	RODRIGO ESTEBAN CARRILLO AYALA	KARLA FLORES PEREZ	CLAUDIA ELISA LOPEZ MARIN	ZITA COPCA URBINA
3) ACTOPAN	17) VILLAS DEL ALAMO	40) MINERAL DE LA REFORMA	72) FRACCIONAMIENTO O PRIV. DE SAN FERNANDO	1839	C1	OFICINAS DE ADMINISTRACIÓN, AVENIDA SAN FERNANDO, SIN NÚMERO, FRACCIONAMIENTO PRIVADA DE SAN FERNANDO, CÓDIGO POSTAL 42186, MINERAL DE LA REFORMA, HIDALGO, A UN COSTADO DE LA CASETA DE VIGILANCIA.	MARIA GLORIA HERNANDEZ SANTIAGO	VICENTE CONTRERAS CAMARGO	MARIA EUGENIA GOMEZ BACA	RUBEN ISRAEL MONTIEL CHAVEZ	GEYSE ARIAS FUENTES	ELIZABETH CASTAÑON TORRES	LUZ MARIA GARCIA HERNANDEZ	GABRIEL MEDINA PEREA	LUIS ALBERTO FLORES MARTINEZ
3) ACTOPAN	17) VILLAS DEL ALAMO	40) MINERAL DE LA REFORMA	72) FRACCIONAMIENTO O PRIV. DE SAN FERNANDO	1839	C2	OFICINAS DE ADMINISTRACIÓN, AVENIDA SAN FERNANDO, SIN NÚMERO, FRACCIONAMIENTO PRIVADA DE SAN FERNANDO, CÓDIGO POSTAL 42186, MINERAL DE LA REFORMA, HIDALGO, A UN COSTADO DE LA CASETA DE VIGILANCIA.	JOSE MARIO LOPEZ CANSECO	CARLOS ALBERTO COZAR SERRANO	JULIO CESAR GOMEZ ZAMORA	DAVID ALEJANDRO COZAR SERRANO	EMILIO MARTIN AVILA ORTIZ	CAROLINA CRUZ ALONSO	ENIUN ARIYANETH GONZALEZ BAÑOS	MA. GUADALUPE MONTIEL FERNANDEZ	EMMANUEL GUTIERREZ GONZALEZ
3) ACTOPAN	17) VILLAS DEL ALAMO	40) MINERAL DE LA REFORMA	72) FRACCIONAMIENTO O PRIV. DE SAN FERNANDO	1839	C3	OFICINAS DE ADMINISTRACIÓN, AVENIDA SAN FERNANDO, SIN NÚMERO, FRACCIONAMIENTO PRIVADA DE SAN FERNANDO, CÓDIGO POSTAL 42186, MINERAL DE LA REFORMA, HIDALGO, A UN COSTADO DE LA CASETA DE VIGILANCIA.	EVELYN ARTEAGA VEGA	NATALIA ABIGAIL ESCORZA LEON	JUAN VICENTE HERNANDEZ PEREZ	GREGORIA CRUZ LOPEZ	SAMANTA DEL CARMEN BAÑOS RUIZ	GAEL ANTONIO DIAZ RAMIREZ	LEONARDO JIRAN GUTIERREZ OLGUIN	EMMANUEL CASTRO GONZALEZ	J. CRUZ JIMENEZ TORRES
3) ACTOPAN	17) VILLAS DEL ALAMO	40) MINERAL DE LA REFORMA	72) FRACCIONAMIENTO O PRIV. DE SAN FERNANDO	1839	C4	OFICINAS DE ADMINISTRACIÓN, AVENIDA SAN FERNANDO, SIN NÚMERO, FRACCIONAMIENTO PRIVADA DE SAN FERNANDO, CÓDIGO POSTAL 42186, MINERAL DE LA REFORMA, HIDALGO, A UN COSTADO DE LA CASETA DE VIGILANCIA.	ARMANDO FILIBERTO BECERRA GUAJARDO	CIRILO ESPINOZA PASTRANA	PAULINA LIZETH HERNANDEZ RAMIREZ	RITA GONZALEZ HERNANDEZ	AISLINN ROSDALY CAMPERO ZUÑIGA	BENITO DOMINGUEZ VELAZQUEZ	SHERLYN HERNANDEZ MORALES	GREGORIO BRITO SANCHEZ	SONIA LOPEZ VELASQUEZ
3) ACTOPAN	17) VILLAS DEL ALAMO	40) MINERAL DE LA REFORMA	76) FRACCIONAMIENTO O PASEOS DE CHAVARRIA	1840	B1	CENTRO ESCOLAR TEOCALLI, CALLE RÍO GRANDE DE SANTIAGO, SIN NÚMERO, FRACCIONAMIENTO PASEOS DE CHAVARRÍA, CÓDIGO POSTAL 42186, MINERAL DE LA REFORMA, HIDALGO, ENTRE CALLE RÍO TAMESÍ Y RÍO SENA.	ESTEFANI LAURA GIL ALANIS	LETICIA MACEDO OROZCO	SHALON ITZEL AVILA PADILLA	MARIA CRISTINA DIAZ TELLO	NORA NELY HERNANDEZ PEREZ	JAZMIN MARIANO BAUTISTA	ISIDRO ARRIAGA ELICEA	DULCE MARIA GARNICA DOMINGUEZ	NATALIA CACEREZ VARGAS

Ubicación e Integración de Mesas Directivas de Casillas (ENCARTE)

Estado: HIDALGO

Distrito Federal	Distrito Local	Municipio	Localidad	Sección	Casilla	Ubicación	Presidenta/e	1er. Secretaria/o	2do. Secretaria/o	1er. Escrutador	2do. Escrutador	3er. Escrutador	1er. Suplente	2do. Suplente	3er. Suplente
3) ACTOPAN	17) VILLAS DEL ALAMO	40) MINERAL DE LA REFORMA	76) FRACCIONAMIENTO O PASEOS DE CHAVARRIA	1840	C1	CENTRO ESCOLAR TEOCALLI, CALLE RÍO GRANDE DE SANTIAGO, SIN NÚMERO, FRACCIONAMIENTO PASEOS DE CHAVARRÍA, CÓDIGO POSTAL 42186, MINERAL DE LA REFORMA, HIDALGO, ENTRE CALLE RÍO TAMESI Y RÍO SENA.	NANCY YANINA HERNANDEZ CABRERA	MARTHA PATRICIA CRUZ PRADO	EDGAR OMAR BARRETO SAMPERIO	CARLOS GONZALEZ RAMIREZ	ANAHI HUERTA PEREA	RAQUEL ARROYO SANCHEZ	KARINA BALDERAS MELENDEZ	ROSA MARIA GUADARRAMA HERNANDEZ	ROSA MARIA GARCIA OLVERA
3) ACTOPAN	17) VILLAS DEL ALAMO	40) MINERAL DE LA REFORMA	76) FRACCIONAMIENTO O PASEOS DE CHAVARRIA	1840	C2	CENTRO ESCOLAR TEOCALLI, CALLE RÍO GRANDE DE SANTIAGO, SIN NÚMERO, FRACCIONAMIENTO PASEOS DE CHAVARRÍA, CÓDIGO POSTAL 42186, MINERAL DE LA REFORMA, HIDALGO, ENTRE CALLE RÍO TAMESI Y RÍO SENA.	LUIS HERNANDEZ HERNANDEZ	JANNET ISAMAR ABURTO PEÑA	FERNANDO YAIR CERDA VILLEDA	MARIANA LEONOR HERNANDEZ CORDOBA	VICTOR MANUEL LAZCANO PALACIOS	GEORGINA ALVA RODRIGUEZ	MONICA CRUZ AVILA	SILVIA ARRIAGA GONZALEZ	MIRIAM HEREDIA CAZARES
3) ACTOPAN	17) VILLAS DEL ALAMO	40) MINERAL DE LA REFORMA	76) FRACCIONAMIENTO O PASEOS DE CHAVARRIA	1841	B1	PARQUE AVENIDA BOTÁNICA, CALLE AVENIDA BOTÁNICA, SIN NÚMERO, FRACCIONAMIENTO PASEOS DE CHAVARRÍA, CÓDIGO POSTAL 42186, MINERAL DE LA REFORMA, HIDALGO, FRENTE A TIENDA FLOR DE HIDALGO.	GUSTAVO CANSECO OCAMPO	LORENA BAZAN GALINDO	NITZIA MARIA DIAZ BASILIO	VERONICA YAZMIN GARCIA ORTIZ	YOLIDIA GONZALEZ MARTINEZ	ERICK CASTAÑEDA DEL CASTILLO	CONCEPCION CAMPOS PEREZ	YAZMIN DEL ROCIO DELGADO ARIAS	JUAN ANTONIO ARGUELLO RAMIREZ
3) ACTOPAN	17) VILLAS DEL ALAMO	40) MINERAL DE LA REFORMA	76) FRACCIONAMIENTO O PASEOS DE CHAVARRIA	1841	C1	PARQUE AVENIDA BOTÁNICA, CALLE AVENIDA BOTÁNICA, SIN NÚMERO, FRACCIONAMIENTO PASEOS DE CHAVARRÍA, CÓDIGO POSTAL 42186, MINERAL DE LA REFORMA, HIDALGO, FRENTE A TIENDA FLOR DE HIDALGO.	JOSE ANTONIO MEDINA MEDRANO	ISMAEL CAMPOY DE JESUS	IVAN ANTONIO FRANCISCO MARTINEZ	BLANCA ESTELA GODINEZ CABRERA	ROSAISELA HERNANDEZ REYES	URIEL FERNANDO ASCENCIO RODRIGUEZ	ANGELICA MARAÑON TOVAR	FERNANDA DALAY LOPEZ DELGADO	ANA MARIA MUÑOZ ESTRADA
3) ACTOPAN	17) VILLAS DEL ALAMO	40) MINERAL DE LA REFORMA	76) FRACCIONAMIENTO O PASEOS DE CHAVARRIA	1842	B1	ESCUELA PRIMARIA JUAN RULFO Y JAIME TORRES BODET, AVENIDA BONSAÍS, SIN NÚMERO, FRACCIONAMIENTO PASEOS DE CHAVARRÍA, CÓDIGO POSTAL 42186, MINERAL DE LA REFORMA, HIDALGO, FRENTE AL JARDÍN DE NIÑOS DIEGO RIVERA.	MARIA DE LOS ANGELES FOSADO MARTINEZ	JOSE DANIEL AVILA VALDEZ	FEDERICO GONZALEZ RIVERO	HERIBERTO HERNANDEZ HERNANDEZ	PABLO ABRAHAM CASTELLANOS SOTO	KATHERINE MATA SERRANO	CAROLINA LOPEZ BAÑOS	MARIANA JUDITH AGAPITO DIAZ	MAYRA CRISTINA GONZALEZ MENDOZA
3) ACTOPAN	17) VILLAS DEL ALAMO	40) MINERAL DE LA REFORMA	76) FRACCIONAMIENTO O PASEOS DE CHAVARRIA	1843	B1	CBTIS 286, CALLE AVENIDA QUETZAL, NÚMERO 1001, FRACCIONAMIENTO PASEOS DE CHAVARRÍA, CÓDIGO POSTAL 42186, MINERAL DE LA REFORMA, HIDALGO, FRENTE A PRIVADA MONTE TAURO.	YURI SARA HERNANDEZ DEMESA	ELIZABETH GABINO TELLEZ	ADILENE MICHEL LUNA CADENA	CARLOS CAMACHO RAMIREZ	ALEXIA GARCIA GRANADOS	FERNANDO ARTURO CRUZ BELTRAN	MONICA LETICIA ESPARZA MARTINEZ	YOVANNA ITZEL LOPEZ MIGUEL	GABRIEL GARCIA LEON
3) ACTOPAN	17) VILLAS DEL ALAMO	40) MINERAL DE LA REFORMA	76) FRACCIONAMIENTO O PASEOS DE CHAVARRIA	1843	C1	CBTIS 286, CALLE AVENIDA QUETZAL, NÚMERO 1001, FRACCIONAMIENTO PASEOS DE CHAVARRÍA, CÓDIGO POSTAL 42186, MINERAL DE LA REFORMA, HIDALGO, FRENTE A PRIVADA MONTE TAURO.	ORLANDO CARPIO SANCHEZ	ABRAHAM HERNANDEZ ALFONSO	JORGE EMIR ARRIAGA SUAREZ	JOSELYN CARBAJAL SANCHEZ	JORGE GOMEZ LAGOS	EDUARDO BRAVO GARCIA	LAURA JANET GARCIA JIMENEZ	KATYA NEFERTITI LOZANO RODRIGUEZ	REYMUNDO IGNACIO JUAN
3) ACTOPAN	17) VILLAS DEL ALAMO	40) MINERAL DE LA REFORMA	76) FRACCIONAMIENTO O PASEOS DE CHAVARRIA	1843	C2	CBTIS 286, CALLE AVENIDA QUETZAL, NÚMERO 1001, FRACCIONAMIENTO PASEOS DE CHAVARRÍA, CÓDIGO POSTAL 42186, MINERAL DE LA REFORMA, HIDALGO, FRENTE A PRIVADA MONTE TAURO.	VERONICA CHAVEZ MARTINEZ	ADRIANA HERNANDEZ TEZOCCO	ADYANI BARAJAS SEGURA	BRANDON DANIEL DOMINGUEZ SANCHEZ	LUIS ENRIQUE GARCIA PEREZ	ROSA MARIA CARRILLO MARTINEZ	JANET GUADALUPE GARCIA SANCHEZ	CARMELA FRANZUA SANTIAGO	MARIA JOSEFA LOPEZ RODRIGUEZ
3) ACTOPAN	17) VILLAS DEL ALAMO	40) MINERAL DE LA REFORMA	76) FRACCIONAMIENTO O PASEOS DE CHAVARRIA	1843	C3	CBTIS 286, CALLE AVENIDA QUETZAL, NÚMERO 1001, FRACCIONAMIENTO PASEOS DE CHAVARRÍA, CÓDIGO POSTAL 42186, MINERAL DE LA REFORMA, HIDALGO, FRENTE A PRIVADA MONTE TAURO.	NOE DE LA CRUZ CAREAGA	SYLVIA ADELA LOPEZ MASS	REBECA CALDERON VERGARA	DULCE ESTEPHANY GARCIA GARCIA	OLIVIA HERNANDEZ SANCHEZ	MARIA ELENA CORTES RODRIGUEZ	HAYDEE HERNANDEZ GONZALEZ	MARIA PATRICIA FUENTES LIRA	LUZ MARIA AGUILAR URIBE
3) ACTOPAN	17) VILLAS DEL ALAMO	40) MINERAL DE LA REFORMA	76) FRACCIONAMIENTO O PASEOS DE CHAVARRIA	1844	B1	ESCUELA SECUNDARIA TÉCNICA 71, CALLE AVENIDA BONSAÍS ESQUINA CON ARBUSTOS, NÚMERO 1003, FRACCIONAMIENTO PASEOS DE CHAVARRÍA, CÓDIGO POSTAL 42186, MINERAL DE LA REFORMA, HIDALGO, A 150 METROS DE LA ESCUELA PRIMARIA JUAN RULFO Y JAIME TORRES BODET.	ALFREDO TADEO GAMA PUGA	MARIA MARGARITA CABELLO HERNANDEZ	KAREN ITZEL DANIEL JIMENEZ	SAYRA NAISHLA GARCIA HERNANDEZ	DALET ALICIA CORDERO CIPRES	SANDRA AYALA MORALES	VIVIANA JOSELIN BUENDIA JIMENEZ	MARCOS JAVIER FUENTES CAHUANTZI	HECTOR HUGO GONZALEZ VAZQUEZ

Ubicación e Integración de Mesas Directivas de Casillas (ENCARTE)

Estado: HIDALGO

Distrito Federal	Distrito Local	Municipio	Localidad	Sección	Casilla	Ubicación	Presidenta/e	1er. Secretaria/o	2do. Secretaria/o	1er. Escrutador	2do. Escrutador	3er. Escrutador	1er. Suplente	2do. Suplente	3er. Suplente
3) ACTOPAN	17) VILLAS DEL ALAMO	40) MINERAL DE LA REFORMA	76) FRACCIONAMIENTO O PASEOS DE CHAVARRIA	1844	C1	ESCUELA SECUNDARIA TÉCNICA 71, CALLE AVENIDA BONSAÍS ESQUINA CON ARBUSTOS, NÚMERO 1003, FRACCIONAMIENTO PASEOS DE CHAVARRÍA, CÓDIGO POSTAL 42186, MINERAL DE LA REFORMA, HIDALGO, A 150 METROS DE LA ESCUELA PRIMARIA JUAN RULFO Y JAIME TORRES BODET.	JESSICA GUADALUPE BERNAL REYES	ALBERTO CORTES RIZO	HUGO GARCIA CADENA	LUIS FELIPE CAMPOS MARTINEZ	YANETTE GOMEZ MEJIA	JUAN JOSE ESPINOSA CRUZ	PABLO KEVIN CRUZ JURADO	ALFREDO GAMA PINEDA	GUSTAVO FELIX ESPITIA HERNANDEZ
3) ACTOPAN	17) VILLAS DEL ALAMO	40) MINERAL DE LA REFORMA	76) FRACCIONAMIENTO O PASEOS DE CHAVARRIA	1845	B1	TRACTO Y LAVADO EL DORADO, BOULEVARD PASEOS DE CHAVARRÍA, SIN NÚMERO, FRACCIONAMIENTO PASEOS DE CHAVARRÍA, CÓDIGO POSTAL 42186, MINERAL DE LA REFORMA, HIDALGO, FRENTE A PRIVADA FLOR DE ABELIA.	SAMANTHA HEUDRE AGUAYO MENDEZ	KARINA AGUIRRE SALINAS	VICTOR ARTURO CABALLERO TORRES	BRENDA EMILY ACOSTA MENDEZ	LUIS FERNANDO ARCINIEGA MARTINEZ	MARGARITA ARCINIEGA MARTINEZ	EDUARDO AGUIRRE MUNGUÍA	MARIA DE LA LUZ ANGELES MORALES	GUADALUPE YOLANDA ALEJO DEL RIO
3) ACTOPAN	17) VILLAS DEL ALAMO	40) MINERAL DE LA REFORMA	76) FRACCIONAMIENTO O PASEOS DE CHAVARRIA	1846	B1	JARDÍN DE NIÑOS DIEGO RIVERA, AVENIDA DE LOS ÁRBOLES, NÚMERO 1002, NÚMERO INTERIOR A, FRACCIONAMIENTO PASEOS DE CHAVARRÍA, CÓDIGO POSTAL 42186, MINERAL DE LA REFORMA, HIDALGO, FRENTE A LA ESCUELA PRIMARIA JUAN RULFO Y JAIME TORRES BODET.	GABRIELA MARIA MAGDALENA GONZALEZ ESPINOSA	ALEJANDRO SAMUEL CHAVEZ MOSQUEDA	LONJINA LISBETH JANDETE TORRES	ERIBETH BERENICE GARCIA TREJO	ANETT SAMANTHA HUITRON BARRIOS	KAROL JOLETTE LOPEZ URIBE	ANALIA JESSICA DE LA FUENTE PONCE	IYARI CITLALI LOPEZ SEPTIMO	MA. ELSA GASTELUM VAZQUEZ
3) ACTOPAN	17) VILLAS DEL ALAMO	40) MINERAL DE LA REFORMA	76) FRACCIONAMIENTO O PASEOS DE CHAVARRIA	1846	C1	JARDÍN DE NIÑOS DIEGO RIVERA, AVENIDA DE LOS ÁRBOLES, NÚMERO 1002, NÚMERO INTERIOR A, FRACCIONAMIENTO PASEOS DE CHAVARRÍA, CÓDIGO POSTAL 42186, MINERAL DE LA REFORMA, HIDALGO, FRENTE A LA ESCUELA PRIMARIA JUAN RULFO Y JAIME TORRES BODET.	JOSE CHRISTIAN CASTRO LOPEZ	LAILA ESTEFANIA GOMEZ MORENO	BRIAN SALVADOR JAVIER CALDERON	JESUS ALONSO GUERRERO REYES	RICARDO CRUZ FUENTES	ANAKAREN BRAVO SANCHEZ	CITLALLI FRANCO CERVANTES	ARACELI CERVANTES ESPINOZA	ALEJANDRO LOPEZ SEGURA
3) ACTOPAN	17) VILLAS DEL ALAMO	40) MINERAL DE LA REFORMA	76) FRACCIONAMIENTO O PASEOS DE CHAVARRIA	1847	B1	INSTITUTO MINERALENSE INÉS DE LA CRUZ, CALLE RÍO AMAZONAS, SIN NÚMERO, FRACCIONAMIENTO PASEOS DE CHAVARRÍA, CÓDIGO POSTAL 42186, MINERAL DE LA REFORMA, HIDALGO, ATRÁS DE LA SUPERVISIÓN ESCOLAR.	WENDY MARISOL AGUILLON ALMAZAN	OSCAR HERNANDEZ MORALES	GUSTAVO RODRIGO CASTRO SALAS	ARACELI FLORES HERNANDEZ	FERNANDO ALEJANDRO BALTAZAR EVANGELISTA	MARIA ANGELICA BARBOSA VALDIVIA	MARIBEL GALINDO NEGRETE	CRESCENCIA BLANCAS TAPIA	MARIA HERNANDEZ CRECENCIO
3) ACTOPAN	17) VILLAS DEL ALAMO	40) MINERAL DE LA REFORMA	76) FRACCIONAMIENTO O PASEOS DE CHAVARRIA	1847	C1	INSTITUTO MINERALENSE INÉS DE LA CRUZ, CALLE RÍO AMAZONAS, SIN NÚMERO, FRACCIONAMIENTO PASEOS DE CHAVARRÍA, CÓDIGO POSTAL 42186, MINERAL DE LA REFORMA, HIDALGO, ATRÁS DE LA SUPERVISIÓN ESCOLAR.	VICTORIA MARIA GARCIA JAEN	KAREN ANAHI HERNANDEZ SANCHEZ	GEORGINA FABIOLA CERON ALVAREZ	ITZEL GALICIA MAGDALENO	MIRYAM CAROLINA BECERRA LOPEZ	DULCE PAMELA CANO RENDON	MARISOL GARCIA LANDA	SILVIA HERNANDEZ JOAQUIN	LILIANA IRAD BRAVO SOLORZANO
3) ACTOPAN	17) VILLAS DEL ALAMO	40) MINERAL DE LA REFORMA	76) FRACCIONAMIENTO O PASEOS DE CHAVARRIA	1847	C2	INSTITUTO MINERALENSE INÉS DE LA CRUZ, CALLE RÍO AMAZONAS, SIN NÚMERO, FRACCIONAMIENTO PASEOS DE CHAVARRÍA, CÓDIGO POSTAL 42186, MINERAL DE LA REFORMA, HIDALGO, ATRÁS DE LA SUPERVISIÓN ESCOLAR.	JESUS CASTILLO HERNANDEZ	VIDAL ADRIAN AYALA GOMEZ	VALERY DAYREN CHAVEZ VELASCO	SHARENI GONZALEZ LORIAS	VICENTE BLAS BENITEZ	JAIME CERECEDO CERECEDO	ALEJANDRA GARCIA MARQUEZ	CRISTINA CRUZ ANGELES	MATILDE GUADARRAMA ALMAZAN
3) ACTOPAN	17) VILLAS DEL ALAMO	40) MINERAL DE LA REFORMA	76) FRACCIONAMIENTO O PASEOS DE CHAVARRIA	1847	C3	INSTITUTO MINERALENSE INÉS DE LA CRUZ, CALLE RÍO AMAZONAS, SIN NÚMERO, FRACCIONAMIENTO PASEOS DE CHAVARRÍA, CÓDIGO POSTAL 42186, MINERAL DE LA REFORMA, HIDALGO, ATRÁS DE LA SUPERVISIÓN ESCOLAR.	ANA DAYRA GARDUÑO GUERRA	ANA ELVIRA CASTRO SALAS	REYNALDA DE LA CRUZ DE LA CRUZ	LETICIA GUTIERREZ FUENTES	JESSICA CONTRERAS ACUITLAPA	BEATRIZ FLORES CALIXTO	ANCELMO HERNANDEZ CABAÑAS	FELIX FALCON TINAJERO	MARIA TERESA ELIZARRARAZ MARTINEZ
3) ACTOPAN	17) VILLAS DEL ALAMO	40) MINERAL DE LA REFORMA	79) FRACC. PRADERA DE VIRREYES	1848	B1	JARDÍN DE NIÑOS LUIS ROMÁN LARA RAMOS, AVENIDA REY JUAN CARLOS, SIN NÚMERO, FRACCIONAMIENTO PRADERA DE VIRREYES, CÓDIGO POSTAL 42186, MINERAL DE LA REFORMA, HIDALGO, FRENTE A TIENDA OXXO.	EDWIN HERNANDEZ REYES	JESSICA AGUILAR ANAYA	JOSE CELIS HERNANDEZ	GABRIELA KARINA GARCIA HERNANDEZ	VANESSA HERNANDEZ HERNANDEZ	ALEJANDRO BUTRON JIMENEZ	JAZMIN DE REZA FRANCISCO	NORMA PATRICIA GONZALEZ MARTINEZ	NORA HERNANDEZ GUDIÑO
3) ACTOPAN	17) VILLAS DEL ALAMO	40) MINERAL DE LA REFORMA	79) FRACC. PRADERA DE VIRREYES	1848	C1	JARDÍN DE NIÑOS LUIS ROMÁN LARA RAMOS, AVENIDA REY JUAN CARLOS, SIN NÚMERO, FRACCIONAMIENTO PRADERA DE VIRREYES, CÓDIGO POSTAL 42186, MINERAL DE LA REFORMA, HIDALGO, FRENTE A TIENDA OXXO.	LESLEY YAJHAIRA BARRERA ROMERO	ADRIANA ALCALA CRUZ	RAFAEL CORTES DAMIAN	JOSE ARMANDO GARCIA RAMIREZ	MICHEL PAMELA HERNANDEZ ORTIZ	JUAN RAMON CASIMIRO PADILLA	ALEJANDRA ESCORCIA SALVADOR	MOISES GUTIERREZ BARRERA	GUADALUPE BERENICE GARCIA MENDEZ

Ubicación e Integración de Mesas Directivas de Casillas (ENCARTE)

Estado: HIDALGO

Distrito Federal	Distrito Local	Municipio	Localidad	Sección	Casilla	Ubicación	Presidenta/e	1er. Secretaria/o	2do. Secretaria/o	1er. Escrutador	2do. Escrutador	3er. Escrutador	1er. Suplente	2do. Suplente	3er. Suplente
3) ACTOPAN	17) VILLAS DEL ALAMO	40) MINERAL DE LA REFORMA	79) FRACC. PRADERA DE VIRREYES	1848	C2	JARDÍN DE NIÑOS LUIS ROMÁN LARA RAMOS, AVENIDA REY JUAN CARLOS, SIN NÚMERO, FRACCIONAMIENTO PRADERA DE VIRREYES, CÓDIGO POSTAL 42186, MINERAL DE LA REFORMA, HIDALGO, FRENTE A TIENDA OXXO.	IVAN BECERRA BAEZ	LAURA YESENIA ANGELES RENDON	ISAAC DELGADILLO BLAS	ANA MARIA GUTIERREZ CARDENAS	IRMA JANET ARTEAGA RAMIREZ	KAREN ARIANA CHAVEZ ZAMORA	ELVIRA ESTEBAN MARTINEZ	MARISOL GUZMAN HERNANDEZ	DEMETRIO DIAZ BAUTISTA
3) ACTOPAN	17) VILLAS DEL ALAMO	40) MINERAL DE LA REFORMA	79) FRACC. PRADERA DE VIRREYES	1848	C3	JARDÍN DE NIÑOS LUIS ROMÁN LARA RAMOS, AVENIDA REY JUAN CARLOS, SIN NÚMERO, FRACCIONAMIENTO PRADERA DE VIRREYES, CÓDIGO POSTAL 42186, MINERAL DE LA REFORMA, HIDALGO, FRENTE A TIENDA OXXO.	NOE AMAURY GARCIA CORTES	JUAN CARLOS BAUTISTA LOPEZ	ASHLEY NICOLE DOMINGUEZ BUSTAMANTE	CLAUDIA GUTIERREZ VILLASANA	BELIA AVILA URUETA	NORMA COLOTL ROMERO	BRAYAN SAMUEL FONSECA MARTINEZ	MAYRA ANAYELI HERNANDEZ BAUTISTA	GUSTAVO AMBRIZ PARRA
3) ACTOPAN	17) VILLAS DEL ALAMO	40) MINERAL DE LA REFORMA	79) FRACC. PRADERA DE VIRREYES	1848	C4	JARDÍN DE NIÑOS LUIS ROMÁN LARA RAMOS, AVENIDA REY JUAN CARLOS, SIN NÚMERO, FRACCIONAMIENTO PRADERA DE VIRREYES, CÓDIGO POSTAL 42186, MINERAL DE LA REFORMA, HIDALGO, FRENTE A TIENDA OXXO.	MODESTA HERNANDEZ PASCUAL	ALMA DELIA CARRION HERNANDEZ	MARTHA SELEIDA GAMEZ SANCHEZ	ANA NALLELY GUZMAN ROJAS	SANDRA MONICA BARRERA HERNANDEZ	LUZ MARIA CORONA BRISEÑO	ANA ALICIA GONZALEZ ARANA	RIGOBERTO HERNANDEZ CASTILLO	ERICK ARRIETA VILLARREAL
3) ACTOPAN	17) VILLAS DEL ALAMO	40) MINERAL DE LA REFORMA	76) FRACCIONAMIENTO O PASEOS DE CHAVARRIA	1849	B1	PARQUE AVENIDA DE LOS VOLCANES, CALLE AVENIDA DE LOS VOLCANES, SIN NÚMERO, LOCALIDAD SANTA MARÍA LA CALERA, CÓDIGO POSTAL 42186, MINERAL DE LA REFORMA, HIDALGO, FRENTE A PLAZA VOLCANES.	JOSE GEOVANY GARCIA LOPEZ	HUGO ANTONIO CORTES CALDERON	OSCAR HERNANDEZ PATIÑO	KAREN AVELLANEDA SOLIS	YASMIN CASTILLO CERVANTES	MANUEL GALLO ISLAS	CARLOS IVAN ARMENTA HUAZO	MARIA GUADALUPE DE LA MORA HIDALGO	ARTURO HUMBERTO HERNANDEZ OSORIO
3) ACTOPAN	17) VILLAS DEL ALAMO	40) MINERAL DE LA REFORMA	76) FRACCIONAMIENTO O PASEOS DE CHAVARRIA	1849	C1	PARQUE AVENIDA DE LOS VOLCANES, CALLE AVENIDA DE LOS VOLCANES, SIN NÚMERO, LOCALIDAD SANTA MARÍA LA CALERA, CÓDIGO POSTAL 42186, MINERAL DE LA REFORMA, HIDALGO, FRENTE A PLAZA VOLCANES.	BENITO EDUARDO FERRER RAMIREZ	AXEL BRANDON GONZALEZ MEDINA	ROBERTO SERGIO ESPINOSA ESPINOSA	LIZET AVELLANEDA SOLIS	MARGARITA CRUZ CABRERA	NORMA ANGELICA GARCIA MERA	GABRIELA ESPINOSA RAMIREZ	YAZMIN FERNANDEZ BASTIDA	ALEJANDRO ACOSTA ELIAS
3) ACTOPAN	17) VILLAS DEL ALAMO	40) MINERAL DE LA REFORMA	76) FRACCIONAMIENTO O PASEOS DE CHAVARRIA	1849	C2	PARQUE AVENIDA DE LOS VOLCANES, CALLE AVENIDA DE LOS VOLCANES, SIN NÚMERO, LOCALIDAD SANTA MARÍA LA CALERA, CÓDIGO POSTAL 42186, MINERAL DE LA REFORMA, HIDALGO, FRENTE A PLAZA VOLCANES.	KARLA NOHEMI GARNICA ESPINO	FRIDA GALAVIZ GONZALEZ	RUBEN ARAIZA TOLENTINO	IRMA CASTAÑEDA SIERRA	OLGA YAZMIN FUENTES DE LEON	MIGUEL ANGEL HERNANDEZ RIVERA	BRAULIO MIGUEL GONZALEZ LUNA	IVONN GUZMAN SERVIN	FELICITAS BELTRAN CUEVAS
3) ACTOPAN	17) VILLAS DEL ALAMO	40) MINERAL DE LA REFORMA	76) FRACCIONAMIENTO O PASEOS DE CHAVARRIA	1850	B1	UNIVERSIDAD TECNOLÓGICA DE MINERAL DE LA REFORMA, CAMINO PROVIDENCIA LA CALERA, NÚMERO 1000, FRACCIONAMIENTO PASEOS DE CHAVARRIA, CÓDIGO POSTAL 42186, MINERAL DE LA REFORMA, HIDALGO, EX HACIENDA DE CHAVARRIA.	JOSE ALFREDO BARRIOS OSTRIA	GIOVANNI CERON NUÑEZ	NERI ALESSANDRO AMADOR GONZALEZ	SANTIAGO ANTONIO CRUZ OLMOS	FEDERICO GARCIA MARTINEZ	NADIA ELIZABETH GARCIA RAMIREZ	FRIDA SOFIA COCONE GUERRERO	MARIA TERESA RUPERTA FIESCO CASTELLANOS	JACOBO CHAVARRIA TAMAYO
3) ACTOPAN	17) VILLAS DEL ALAMO	40) MINERAL DE LA REFORMA	13) SANTA MARIA LA CALERA	1851	B1	ESCUELA TELESECUNDARIA 267, AVENIDA MINERALES ESQUINA PLATA, SIN NÚMERO, SANTA MARÍA LA CALERA, CÓDIGO POSTAL 42186, MINERAL DE LA REFORMA, HIDALGO, A 100 METROS DE BIBLIOTECA PÚBLICA HORACIO BAÑOS GONZÁLEZ.	CARLOS HAZAEL CORTES OLGUIN	LUIS EDUARDO GOMEZ AMADOR	JAVIER BAÑOS ESCAMILLA	GABRIEL CIFUENTES CANALES	DELIA JUAREZ SANCHEZ	ERMILLO ARREGOITIA HERNANDEZ	IVAN URIEL BAÑOS FLORES	YOANA ANABEL DURAN PINEDA	MARCO ANTONIO CLEMENTE GOMEZ
3) ACTOPAN	17) VILLAS DEL ALAMO	40) MINERAL DE LA REFORMA	13) SANTA MARIA LA CALERA	1851	C1	ESCUELA TELESECUNDARIA 267, AVENIDA MINERALES ESQUINA PLATA, SIN NÚMERO, SANTA MARÍA LA CALERA, CÓDIGO POSTAL 42186, MINERAL DE LA REFORMA, HIDALGO, A 100 METROS DE BIBLIOTECA PÚBLICA HORACIO BAÑOS GONZÁLEZ.	RENE MARTIN DOMINGUEZ PEREZ	YUBICEL FABIOLA AVILA ESPINOZA	MARIA JOSE BAÑOS VARGAS	ERICK ESCAMILLA BAÑOS	TANIA JULIAN ESCAMILLA	ELIO BAÑOS FLORES	VICTOR JESUS CORTES CORTES	EDUARDO RODOLFO DE JESUS ARELLANES	ALFONSO GARCIA MARTINEZ
3) ACTOPAN	17) VILLAS DEL ALAMO	40) MINERAL DE LA REFORMA	60) RINCONADA DE LOS ANGELES	1852	B1	ESCUELA PRIMARIA CORONEL ALFONSO MAYORGA OLIVARES, CALLE PRIVADA SAN VICENTE, SIN NÚMERO, RINCONADA DE LOS ANGELES, CÓDIGO POSTAL 42186, MINERAL DE LA REFORMA, HIDALGO, A 50 METROS DE LA AVENIDA SAN GREGORIO.	AMADO BAUTISTA HERNANDEZ	OSCAR FABIAN GALVAN FLORES	LINDA MARITZA CARDENAS DIAZ	GLORIA YANELI FLORES ARMENTA	FERNANDA DENIS HERNANDEZ HERRERA	MA. GUADALUPE YOYOTZIN LEAL LABASTIDA	BERENICE CALVA DIAZ	PIEDAD FLORES JUAREZ	CRISTIAN DANIEL HERNANDEZ RODRIGUEZ

Ubicación e Integración de Mesas Directivas de Casillas (ENCARTE)

Estado: HIDALGO

Distrito Federal	Distrito Local	Municipio	Localidad	Sección	Casilla	Ubicación	Presidenta/e	1er. Secretaria/o	2do. Secretaria/o	1er. Escrutador	2do. Escrutador	3er. Escrutador	1er. Suplente	2do. Suplente	3er. Suplente
3) ACTOPAN	17) VILLAS DEL ALAMO	40) MINERAL DE LA REFORMA	60) RINCONADA DE LOS ANGELES	1852	C1	ESCUELA PRIMARIA CORONEL ALFONSO MAYORGA OLIVARES, CALLE PRIVADA SAN VICENTE, SIN NÚMERO, RINCONADA DE LOS ANGELES, CÓDIGO POSTAL 42186, MINERAL DE LA REFORMA, HIDALGO, A 50 METROS DE LA AVENIDA SAN GREGORIO.	VICTOR HUGO GARCIA MERCADO	RENE HIRAM GUZMAN LOPEZ	GUDELIA CORONA PEREZ	AMERICA LIZBETH GARCIA MARTINEZ	OSWALDO LUNA GOMEZ	MARIA ELIZABETH LUNA PARRA	MARIA DEL CARMEN CORONA SANCHEZ	BRAULIO GARRIDO CASTRO	MARIA DOLORES ANGELES OSWALDO
3) ACTOPAN	17) VILLAS DEL ALAMO	40) MINERAL DE LA REFORMA	60) RINCONADA DE LOS ANGELES	1852	C2	ESCUELA PRIMARIA CORONEL ALFONSO MAYORGA OLIVARES, CALLE PRIVADA SAN VICENTE, SIN NÚMERO, RINCONADA DE LOS ANGELES, CÓDIGO POSTAL 42186, MINERAL DE LA REFORMA, HIDALGO, A 50 METROS DE LA AVENIDA SAN GREGORIO.	FRIDA GEREMIN GUTIERREZ RAMIREZ	IRIS ARIADNA CERVANTES BECERRA	ALBERTO CRUZ CASTRO	PATRICIA GOMEZ RODRIGUEZ	ALEJANDRO ARCE GALEANA	PEDRO SILVESTRE DOMINGUEZ OBISPO	ABRAHAM DE LA CRUZ MARTINEZ	NORMA MARGARITA GRANADOS JIMENEZ	CONSUELO HERNANDEZ RODRIGUEZ
3) ACTOPAN	17) VILLAS DEL ALAMO	40) MINERAL DE LA REFORMA	60) RINCONADA DE LOS ANGELES	1852	C3	ESCUELA PRIMARIA CORONEL ALFONSO MAYORGA OLIVARES, CALLE PRIVADA SAN VICENTE, SIN NÚMERO, RINCONADA DE LOS ANGELES, CÓDIGO POSTAL 42186, MINERAL DE LA REFORMA, HIDALGO, A 50 METROS DE LA AVENIDA SAN GREGORIO.	MARIA DEL PILAR AGUILAR HERRERA	IVONNE ALEJANDRA CAMPOS DELGADO	PATRICIA DEL ANGEL HERNANDEZ	JOSE FRANCISCO GUERRERO RODRIGUEZ	RUBICEL ISIDRO RUIZ	EDWIN HERNANDEZ VELAZQUEZ	AARON FLORES ISLAS	MARIA DE LOS ANGELES GUZMAN MARTINEZ	TERESA IGNACIO XX
3) ACTOPAN	17) VILLAS DEL ALAMO	40) MINERAL DE LA REFORMA	60) RINCONADA DE LOS ANGELES	1853	B1	SALÓN DE USOS MÚLTIPLES RINCONADA DE LOS ANGELES, CALLE PRIVADA DE SAN RAMIRO, NÚMERO 601, FRACCIONAMIENTO RINCONADA DE LOS ANGELES, CÓDIGO POSTAL 42186, MINERAL DE LA REFORMA, HIDALGO, A UN COSTADO DE LA PISTA DE PATINAJE.	ADRIANA ARIZMENDI NAPOLES	DANIEL CERON AVILA	SANDRA LETICIA CRUZ PEREZ	YESSENIA GRISELDA GARCIA GONZALEZ	RAUL ADALBERTO HERNANDEZ HERNANDEZ	OCTAVIO GONZALEZ NAJERA	ROBERTO LOPEZ RUIZ	IZACHAK GARCIA LIRA	ANDRIK EDUARDO LUCAS MELO
3) ACTOPAN	17) VILLAS DEL ALAMO	40) MINERAL DE LA REFORMA	60) RINCONADA DE LOS ANGELES	1853	C1	SALÓN DE USOS MÚLTIPLES RINCONADA DE LOS ANGELES, CALLE PRIVADA DE SAN RAMIRO, NÚMERO 601, FRACCIONAMIENTO RINCONADA DE LOS ANGELES, CÓDIGO POSTAL 42186, MINERAL DE LA REFORMA, HIDALGO, A UN COSTADO DE LA PISTA DE PATINAJE.	DANIEL CERON ALVAREZ	MARTHA CORONA SANCHEZ	JAEL EUNICE DURAN CERVANTES	PATRICIA HERNANDEZ HERNANDEZ	KAREN AREMI HERNANDEZ SERNA	FLOR GEORGINA GUTIERREZ PEREZ	ENRIQUETA EULOGIO HERNANDEZ	GLORIA HERNANDEZ GODINEZ	FERNANDO CRUZ MORENO
3) ACTOPAN	17) VILLAS DEL ALAMO	40) MINERAL DE LA REFORMA	13) SANTA MARIA LA CALERA	1854	B1	ESCUELA PRIMARIA HÉROES DE CHAPULTEPEC, AVENIDA MINERALES, NÚMERO 1, LOCALIDAD SANTA MARÍA LA CALERA, CÓDIGO POSTAL 42186, MINERAL DE LA REFORMA, HIDALGO, A UN COSTADO DEL CENTRO DE SALUD LA CALERA.	JORGE EDUARDO CARMONA BAÑOS	YAZMIN JUAREZ MARTINEZ	VERONICA GARAY RODRIGUEZ	JOSE LARIOS MAR	ANGEL MARCO POLO DE LA CRUZ VALDEZ	JUAN MANUEL GARCIA SERAFIN	ZEIN CERVANTES CERVANTES	EPIFANIO ALBERTO GONZALEZ JIMENEZ	MA. ELENA BAÑOS ISLAS
3) ACTOPAN	17) VILLAS DEL ALAMO	40) MINERAL DE LA REFORMA	13) SANTA MARIA LA CALERA	1854	C1	ESCUELA PRIMARIA HÉROES DE CHAPULTEPEC, AVENIDA MINERALES, NÚMERO 1, LOCALIDAD SANTA MARÍA LA CALERA, CÓDIGO POSTAL 42186, MINERAL DE LA REFORMA, HIDALGO, A UN COSTADO DEL CENTRO DE SALUD LA CALERA.	WUILLY DAVID FLORES FLORES	MARIA BELEN GARCIA CRISPIN	LUIS ALFONSO GARCIA SIGUENZA	ADRIANA MONSERRAT LUGO FONSECA	MIGUEL ANGEL CERVANTES REBOLLO	AMADA JUAREZ FLORES	ANICETO CERVANTES ESPINOSA	BERENICE JIMENEZ CORDERO	ANGEL DIAZ TENORIO
3) ACTOPAN	17) VILLAS DEL ALAMO	40) MINERAL DE LA REFORMA	13) SANTA MARIA LA CALERA	1854	C2	ESCUELA PRIMARIA HÉROES DE CHAPULTEPEC, AVENIDA MINERALES, NÚMERO 1, LOCALIDAD SANTA MARÍA LA CALERA, CÓDIGO POSTAL 42186, MINERAL DE LA REFORMA, HIDALGO, A UN COSTADO DEL CENTRO DE SALUD LA CALERA.	JOSE MIGUEL GONZALEZ VIVANCO	JOSE ANDRES BARRERA GARCIA	ROBERTO CARLOS HERNANDEZ CLEMENTE	OSCAR CORTES BAÑOS	JOSE BENITO CORTES ROJAS	JESUS ALVAREZ ORDOÑEZ	AZUCENA DIONISIO HERNANDEZ	HILDA ANDRADE CAYETANO	LETICIA LEON CORTEZ
3) ACTOPAN	17) VILLAS DEL ALAMO	40) MINERAL DE LA REFORMA	60) RINCONADA DE LOS ANGELES	1855	B1	JARDÍN DE NIÑOS FERNANDO MONTES DE OCA, CALLE CIRCUITO SAN ÁNGEL, SIN NÚMERO, FRACCIONAMIENTO RINCONADA DE LOS ANGELES, CÓDIGO POSTAL 42186, MINERAL DE LA REFORMA, HIDALGO, ATRÁS DE LA TIENDA 3B.	CARLOS HERON FELIPE GUZMAN	OSCAR ROBERTO DERAS RODRIGUEZ	VICTOR MANUEL FLORES ORTIZ	BLANCA SILVIA GONZALEZ LANDRABES	BERTIN HERNANDEZ CAMPOS	LETICIA ALVAREZ VAZQUEZ	SERGIO CERVANTES ESCOBEDO	DIANA GODINEZ ROSALES	MARGARITA BARRERA OTERO
3) ACTOPAN	17) VILLAS DEL ALAMO	40) MINERAL DE LA REFORMA	60) RINCONADA DE LOS ANGELES	1855	C1	JARDÍN DE NIÑOS FERNANDO MONTES DE OCA, CALLE CIRCUITO SAN ÁNGEL, SIN NÚMERO, FRACCIONAMIENTO RINCONADA DE LOS ANGELES, CÓDIGO POSTAL 42186, MINERAL DE LA REFORMA, HIDALGO, ATRÁS DE LA TIENDA 3B.	CESAR ARIEL BARRIENTOS TORRES	VERONICA ESPINOSA AGUILERA	JORGE ALBERTO GARCIA NAVARRO	MARISELA GRAJEDA ARANA	BRAULIO MANUEL HERNANDEZ RIVERA	HUGO SAID GARCIA PEREZ	JOSE JUAN COCOLETZI HERNANDEZ	SANTOS GUTIERREZ MONZALVO	JAVIER ULISES GARCIA RODRIGUEZ

Ubicación e Integración de Mesas Directivas de Casillas (ENCARTE)

Estado: HIDALGO

Distrito Federal	Distrito Local	Municipio	Localidad	Sección	Casilla	Ubicación	Presidenta/e	1er. Secretaria/o	2do. Secretaria/o	1er. Escrutador	2do. Escrutador	3er. Escrutador	1er. Suplente	2do. Suplente	3er. Suplente
3) ACTOPAN	17) VILLAS DEL ALAMO	40) MINERAL DE LA REFORMA	60) RINCONADA DE LOS ANGELES	1855	C2	JARDÍN DE NIÑOS FERNANDO MONTES DE OCA, CALLE CIRCUITO SAN ÁNGEL, SIN NÚMERO, FRACCIONAMIENTO RINCONADA DE LOS ANGELES, CÓDIGO POSTAL 42186, MINERAL DE LA REFORMA, HIDALGO, ATRÁS DE LA TIENDA 3B.	EDUARDO BETANCOURT ALVAREZ	ANGEL NAZAET ESPINOSA ISLAS	GLORIA JUDITH GAYTAN ARAIZA	ELIZABETH GUTIERREZ ORTEGA	OLGA LIDIA LOPEZ AVILA	GABRIELA BELLO HERNANDEZ	JORGE ESPARRAGOZA ARELLANO	LETICIA HERNANDEZ SOLIS	FRANCISCO HERNANDEZ AGUILAR
3) ACTOPAN	17) VILLAS DEL ALAMO	40) MINERAL DE LA REFORMA	60) RINCONADA DE LOS ANGELES	1855	C3	JARDÍN DE NIÑOS FERNANDO MONTES DE OCA, CALLE CIRCUITO SAN ÁNGEL, SIN NÚMERO, FRACCIONAMIENTO RINCONADA DE LOS ANGELES, CÓDIGO POSTAL 42186, MINERAL DE LA REFORMA, HIDALGO, ATRÁS DE LA TIENDA 3B.	BLANCA ANTONIA CRUZ REYES	AMERICA IRAIS FLORES ESPINOSA	ALEJANDRO GODOY HERNANDEZ	JUAN DE DIOS HERNANDEZ ANDRES	YAZMIN LORENZO HERNANDEZ	ANAHY CALIXTO SOTO	ALMA ROSA GARCIA ROMERO	MARIA PATRICIA HERNANDEZ VELASCO	PETRA ESTEBAN ROJAS
3) ACTOPAN	17) VILLAS DEL ALAMO	40) MINERAL DE LA REFORMA	21) GUADALUPE MINERVA	1868	B1	SALÓN DE USOS MÚLTIPLES, CALLEJÓN TERREROS, SIN NÚMERO, GUADALUPE MINERVA, CÓDIGO POSTAL 42182, MINERAL DE LA REFORMA, HIDALGO, ESQUINA CON VICENTE SEGURA.	JOSE TRINIDAD CLEMENTE GONZALEZ	AZUCENA ISLAS ISLAS	MARIA ELENA CASTELAN VELASCO	HORTENCIA HERNANDEZ BAUTISTA	ADAYR RUIZ GARCIA	NORMA HERNANDEZ ESTEBAN	GUADALUPE RAMIREZ CORTEZ	ANSELMA HERNANDEZ RUIZ	DANIEL MANZANO NIETO
3) ACTOPAN	17) VILLAS DEL ALAMO	40) MINERAL DE LA REFORMA	21) GUADALUPE MINERVA	1868	C1	SALÓN DE USOS MÚLTIPLES, CALLEJÓN TERREROS, SIN NÚMERO, GUADALUPE MINERVA, CÓDIGO POSTAL 42182, MINERAL DE LA REFORMA, HIDALGO, ESQUINA CON VICENTE SEGURA.	CLAUDIA IVETT HERNANDEZ MENDOZA	KARINA TELLEZ LOPEZ	MARIA ROSA GONZALEZ MENESES	MONSERRAT HERNANDEZ GONZALEZ	OFELIA SANCHEZ SALAZAR	CATALINA LAUREL TELLEZ	OCTAVIA RAMIREZ VELAZQUEZ	KAREN GIOVANNA TREJO NOLASCO	MONICA MUÑOZ CHAVEZ
3) ACTOPAN	17) VILLAS DEL ALAMO	40) MINERAL DE LA REFORMA	21) GUADALUPE MINERVA	1868	C2	SALÓN DE USOS MÚLTIPLES, CALLEJÓN TERREROS, SIN NÚMERO, GUADALUPE MINERVA, CÓDIGO POSTAL 42182, MINERAL DE LA REFORMA, HIDALGO, ESQUINA CON VICENTE SEGURA.	JULIO ANASTACIO HERNANDEZ VALENCIA	CAROLINA ARREOLA GARCIA	REYNA HERNANDEZ ALARCON	YARELI MONSALVO RODRIGUEZ	VERONICA CASTILLO RAZO	JOSE SAMUEL ORTIZ HERNANDEZ	MARICRUZ TELLEZ GONZALEZ	JOSEFINA CARMONA SERRANO	RUBEN EDUARDO RAMIREZ JIMENEZ
3) ACTOPAN	17) VILLAS DEL ALAMO	40) MINERAL DE LA REFORMA	5) LA REFORMA	1869	B1	AUDITORIO SAN GUILLERMO LA REFORMA, CALLE 16 DE SEPTIEMBRE, SIN NÚMERO, LOCALIDAD SAN GUILLERMO LA REFORMA, CÓDIGO POSTAL 42182, MINERAL DE LA REFORMA, HIDALGO, FRENTE AL PARQUE RECREATIVO.	JESSICA KARINA AGUILAR ISLAS	HECTOR MORALES CARBAJAL	NORMA ANGELICA CERON BAUTISTA	VIANEY HERNANDEZ LAZCANO	MARIA GUADALUPE ORTEGA SANCHEZ	VICENTE IGNACIO CALDERON RODRIGUEZ	LUZ MARIA GONZALEZ HERNANDEZ	GEORGINA JUAREZ SALINAS	ROMAN PACIANO ANGELES LUNA
3) ACTOPAN	17) VILLAS DEL ALAMO	40) MINERAL DE LA REFORMA	5) LA REFORMA	1869	C1	AUDITORIO SAN GUILLERMO LA REFORMA, CALLE 16 DE SEPTIEMBRE, SIN NÚMERO, LOCALIDAD SAN GUILLERMO LA REFORMA, CÓDIGO POSTAL 42182, MINERAL DE LA REFORMA, HIDALGO, FRENTE AL PARQUE RECREATIVO.	JONATHAN AGUILAR ISLAS	ANGELICA PEREZ OJEDA	JOSUE CHAVEZ CERVANTES	PERLA FABIOLA HERNANDEZ MARTINEZ	ALEJANDRA ALDANA GUZMAN	FIDEL CASTILLO JUAREZ	ANGELICA SARITA HERNANDEZ CERVANTES	MARINA MEJIA ESTRADA	EMETERIO BARRERA ALVARADO
3) ACTOPAN	17) VILLAS DEL ALAMO	40) MINERAL DE LA REFORMA	5) LA REFORMA	1869	C2	AUDITORIO SAN GUILLERMO LA REFORMA, CALLE 16 DE SEPTIEMBRE, SIN NÚMERO, LOCALIDAD SAN GUILLERMO LA REFORMA, CÓDIGO POSTAL 42182, MINERAL DE LA REFORMA, HIDALGO, FRENTE AL PARQUE RECREATIVO.	GAMANIEL AVILA ALVARADO	ADRIANA ANGELES MENESES	EDUARDO DANIEL DE LA CRUZ BAUTISTA	ARGELIA HERNANDEZ SOLARES	GILBERTO ALONSO GONZALEZ	JOSEFINA CHAVERO SOTO	LETICIA HERNANDEZ DE LA CRUZ	YENNI MENESES TORRES	PAULA CARBAJAL OTERO
3) ACTOPAN	17) VILLAS DEL ALAMO	40) MINERAL DE LA REFORMA	5) LA REFORMA	1869	C3	AUDITORIO SAN GUILLERMO LA REFORMA, CALLE 16 DE SEPTIEMBRE, SIN NÚMERO, LOCALIDAD SAN GUILLERMO LA REFORMA, CÓDIGO POSTAL 42182, MINERAL DE LA REFORMA, HIDALGO, FRENTE AL PARQUE RECREATIVO.	LUIS HERNANDEZ MARTINEZ	JUAN DE DIOS ARELLANO BAÑOS	DULCE MARIA FELIX PEREZ	OMAR LOPEZ RODRIGUEZ	BENITA ALVARADO RIOS	ROSA MARIA ESCAMILLA HERNANDEZ	MARTHA ELENA HERNANDEZ ESPINOZA	HIDALID NAVARRETE PEREZ	LIDIA LICONA HERNANDEZ
3) ACTOPAN	17) VILLAS DEL ALAMO	40) MINERAL DE LA REFORMA	5) LA REFORMA	1869	C4	AUDITORIO SAN GUILLERMO LA REFORMA, CALLE 16 DE SEPTIEMBRE, SIN NÚMERO, LOCALIDAD SAN GUILLERMO LA REFORMA, CÓDIGO POSTAL 42182, MINERAL DE LA REFORMA, HIDALGO, FRENTE AL PARQUE RECREATIVO.	JORGE ALFREDO LUNA GUTIERREZ	GUADALUPE BASILIO HERNANDEZ	ISIS MARIANA HERNANDEZ IBARRA	ANGELA NAYELI MARTINEZ GARCIA	JORGE ARELLANO GUTIERREZ	CHRISTIAN GARDUÑO RODRIGUEZ	ALONSO HERNANDEZ HERNANDEZ	GLORIA JANETH PAZ NAVA	LILIANA LICONA HERNANDEZ

Ubicación e Integración de Mesas Directivas de Casillas (ENCARTE)

Estado: HIDALGO

Distrito Federal	Distrito Local	Municipio	Localidad	Sección	Casilla	Ubicación	Presidenta/e	1er. Secretaria/o	2do. Secretaria/o	1er. Escrutador	2do. Escrutador	3er. Escrutador	1er. Suplente	2do. Suplente	3er. Suplente
4) TULANCINGO DE BRAVO	9) METEPEC	1) ACATLAN	1) ACATLAN	1	B1	AUDITORIO MUNICIPAL, CALLE BENITO JUÁREZ, SIN NÚMERO, COLONIA CENTRO, CÓDIGO POSTAL 43540, ACATLÁN, HIDALGO, A UN COSTADO DEL MERCADO MUNICIPAL.	LIDIA ANAYA ESCORCIA	LORENA HERNANDEZ MENDOZA	BRISEIDA MARTINEZ ARCINIEGA	FELIX JAAZIEL MORALES GONZALEZ	CARLOS ADRIAN JIMENEZ PIMENTEL	VICTOR HERNANDEZ ORTIZ	BRAYAN ALEXIS JUAREZ SANTIZ	ALEJANDRA AMADOR VILLEGAS	ALBERTO LOPEZ MARQUEZ
4) TULANCINGO DE BRAVO	9) METEPEC	1) ACATLAN	1) ACATLAN	1	C1	AUDITORIO MUNICIPAL, CALLE BENITO JUÁREZ, SIN NÚMERO, COLONIA CENTRO, CÓDIGO POSTAL 43540, ACATLÁN, HIDALGO, A UN COSTADO DEL MERCADO MUNICIPAL.	DIEGO ETHIENE CARDENAS MIMILA	ALEXIA HURTADO ANAYA	MARIA DEL ROSARIO MORALES DOMINGUEZ	CAROLINA QUETZAL ARELLANO ZAMORA	MIRIAM MONTOYA HURTADO	JOSEFINA HERNANDEZ PEÑALOZA	EMETERIO FLOR VAZQUEZ	EDUARDO GUARDADO MONTEL	DANIEL MENDOZA GUAJARDO
4) TULANCINGO DE BRAVO	9) METEPEC	1) ACATLAN	1) ACATLAN	1	C2	AUDITORIO MUNICIPAL, CALLE BENITO JUÁREZ, SIN NÚMERO, COLONIA CENTRO, CÓDIGO POSTAL 43540, ACATLÁN, HIDALGO, A UN COSTADO DEL MERCADO MUNICIPAL.	JOSELINE LIZETH FLOR NOYA	GUADALUPE LEON HURTADO	ITZEL ESCORCIA VILLEGAS	JUAN DE DIOS BARRANCO HURTADO	ESPERANZA ARROYO PRADO	TERESA JIMENEZ HERNANDEZ	JUAN FERNANDEZ VAZQUEZ	FELICITAS HERNANDEZ CASTRO	JUAN LIRA AVILEZ
4) TULANCINGO DE BRAVO	9) METEPEC	1) ACATLAN	24) METEPEC SEGUNDO	2	B1	COLEGIO DE BACHILLERES DEL ESTADO DE HIDALGO, CALLE VERACRUZ, SIN NÚMERO, LOCALIDAD METEPEC SEGUNDO, CÓDIGO POSTAL 43542, ACATLÁN, HIDALGO, A UN COSTADO DE LA CANCHA DE FÚTBOL.	SANTA VIRIDIANA GARCIA ORTIZ	ALBERTO RUBEN MEJIA SUAREZ	NOELIA OLVERA HUERTA	CAROLINA CHAVEZ SOSA	JOSE ZORAN HERNANDEZ GOMEZ	ROCIO MARQUEZ LECHUGA	EUSTACIO MORALES VAZQUEZ	CESAR DANIEL ACUÑA CHAVEZ	EUFRACTIA ELIZALDE CONTRERAS
4) TULANCINGO DE BRAVO	9) METEPEC	1) ACATLAN	24) METEPEC SEGUNDO	2	C1	COLEGIO DE BACHILLERES DEL ESTADO DE HIDALGO, CALLE VERACRUZ, SIN NÚMERO, LOCALIDAD METEPEC SEGUNDO, CÓDIGO POSTAL 43542, ACATLÁN, HIDALGO, A UN COSTADO DE LA CANCHA DE FÚTBOL.	LUCIA ROSAS LECHUGA	LUIS ANGEL OLVERA HUERTA	YAHIR PEREZ LECHUGA	JOANNA GUADIANA MENDOZA	SILVIA MARQUEZ ESCALONA	GRISSEL MORALES MARQUEZ	ALEJANDRA ACOSTA ROSAS	FELICITAS LECHUGA ROMERO	LEOBARDA MORALES VAZQUEZ
4) TULANCINGO DE BRAVO	9) METEPEC	1) ACATLAN	8) BUENA VISTA	3	B1	ESCUELA PRIMARIA MARGARITA MAZA DE JUÁREZ, CALLE PRINCIPAL, SIN NÚMERO, LOCALIDAD BUENA VISTA, CÓDIGO POSTAL 43546, ACATLÁN, HIDALGO, A UN COSTADO DE LA CLÍNICA.	GLORIA AGUILAR ANAYA	NANCY AGUILAR ANAYA	DIEGO ESCAZAN FRANCO	CESAR FERNANDEZ HERNANDEZ	ELISA GUZMAN CASTRO	AMELIA GUZMAN JUAREZ	MARCELINO CRUZ MIRANDA	UBALDO GARCIA PEREZ	PEDRO GARCIA PEREZ
4) TULANCINGO DE BRAVO	9) METEPEC	1) ACATLAN	35) SAN PABLO	4	B1	ESCUELA PRIMARIA SOR JUANA INÉS DE LA CRUZ, CALLE PRINCIPAL, SIN NÚMERO, LOCALIDAD SAN PABLO, CÓDIGO POSTAL 43546, ACATLÁN, HIDALGO, FRENTE AL CONSEJO NACIONAL DE FOMENTO EDUCATIVO MIGUEL HIDALGO.	RICARDA CASTRO GARCIA	GRISELDA GUZMAN MARQUEZ	PIEDAD ESPINOSA MORENO	MARIA DEL ROCIO MONROY SOTO	GREGORIO MORENO ROMERO	BERNARDO ORTIZ ROLDAN	MA. FELIX ESPINOSA GERONIMO	ADRIAN ESPINOZA PELCASTRE	DOMITILA HERNANDEZ AGUILAR
4) TULANCINGO DE BRAVO	9) METEPEC	1) ACATLAN	14) HUEYOTLIPA	5	B1	AUDITORIO EJIDAL, CALLE PRINCIPAL, SIN NÚMERO, LOCALIDAD HUEYOTLIPA, CÓDIGO POSTAL 43545, ACATLÁN, HIDALGO, A UN COSTADO DE LA CLÍNICA DE SALUD NÚMERO 149.	JAIRO ALEJANDRO BARRON GARCIA	MARIA GUADALUPE GARCIA CHAVEZ	RUBI PEREZ ESCOBEDO	JUANA BARRON HERNANDEZ	JOSEFINA HERNANDEZ ROSALES	NORMA PEREZ CARDONA	VERONICA LOPEZ PEREZ	FIDENCIA HERNANDEZ ROBLES	MARICELA PERALTA SOTO
4) TULANCINGO DE BRAVO	9) METEPEC	1) ACATLAN	6) EL YOLO	5	E1	ESCUELA PRIMARIA EMILIANO ZAPATA, CALLE PRINCIPAL, SIN NÚMERO, LOCALIDAD EL YOLO, CÓDIGO POSTAL 43545, ACATLÁN, HIDALGO, FRENTE A LA CASA DE SALUD.	IRENE ANAYA CRUZ	JUAN ANAYA GUZMAN	MARIA GUADALUPE ESCOBAR CORDERO	REYNA HERNANDEZ YAÑEZ	SILVIA ISLAS HERNANDEZ	TAURINO ANAYA ROBLES	CATALINA FLORES GODINEZ	BENJAMIN LAGOS ROBLES	BERNARDITA LAGOS DURAN
4) TULANCINGO DE BRAVO	9) METEPEC	1) ACATLAN	18) LOMA LARGA	6	B1	AUDITORIO EJIDAL, CALLE PRINCIPAL, SIN NÚMERO, LOCALIDAD LOMA LARGA, CÓDIGO POSTAL 43546, ACATLÁN, HIDALGO, A UN COSTADO DE LA ESCUELA PRIMARIA JOSÉ MÁ MORELOS Y P.	TELESFORO SOTO DIMAZ	MARIA ELENA CABRERA LABRADOR	ESPERANZA TREJO HERNANDEZ	LETICIA MARTINEZ TELLEZ	EZEQUIEL SOTO SOTO	BENJAMIN TREJO CARDENAS	FERNANDO ANDRES HERNANDEZ	CLAUDIA PATRICIA HERNANDEZ HERNANDEZ	GLORIA SOTO SOTO

Ubicación e Integración de Mesas Directivas de Casillas (ENCARTE)

Estado: HIDALGO

Distrito Federal	Distrito Local	Municipio	Localidad	Sección	Casilla	Ubicación	Presidenta/e	1er. Secretaria/o	2do. Secretaria/o	1er. Escrutador	2do. Escrutador	3er. Escrutador	1er. Suplente	2do. Suplente	3er. Suplente
4) TULANCINGO DE BRAVO	9) METEPEC	1) ACATLAN	33) SAN BARTOLO	6	E1	ESCUELA PRIMARIA FRANCISCO I MADERO, CALLE PRINCIPAL, SIN NÚMERO, LOCALIDAD SAN BARTOLO, CÓDIGO POSTAL 43546, ACATLÁN, HIDALGO, A 20 METROS DE LA MISCELÁNEA GUZMÁN.	SBETHY NELLY GUZMAN FERNANDEZ	CAROLINA CASTRO SOTO	LUCIA ELPIDIA AMADOR TREJO	LUISA CASTRO GARCIA	JUANA GUZMAN CASTRO	SALOMONA ANGELINA CASTRO ANAYA	PATRICIA JOSEFINA CASTRO CASTRO	CIRO OLEGARIO GUZMAN CASTRO	JOSE CASTRO TREJO
4) TULANCINGO DE BRAVO	9) METEPEC	1) ACATLAN	33) SAN BARTOLO	6	E1C1	ESCUELA PRIMARIA FRANCISCO I MADERO, CALLE PRINCIPAL, SIN NÚMERO, LOCALIDAD SAN BARTOLO, CÓDIGO POSTAL 43546, ACATLÁN, HIDALGO, A 20 METROS DE LA MISCELÁNEA GUZMÁN.	KARINA CASTRO ROMERO	LORENZA ESCOBEDO AMADOR	MARIA ESMERALDA CASTRO CASTRO	MARISOL CASTRO ROMERO	ELEUTERIA CARMEN GUZMAN CASTRO	NORBERTO CASTRO CASTRO	EUSTACIO VICTORINO GARCIA SOTO	ALEJANDRA ESPINOZA GONZALEZ	FEDERICO CELERINO CASTRO GUZMAN
4) TULANCINGO DE BRAVO	9) METEPEC	1) ACATLAN	3) ALCHOLOYA	7	B1	CANCHA DE BASKETBOL, CALLE REFORMA, SIN NÚMERO, COLONIA CENTRO, LOCALIDAD ALCHOLOYA, CÓDIGO POSTAL 43547, ACATLÁN, HIDALGO, A ESPALDAS DE POLLERÍA Y RECAUDERÍA HERNÁNDEZ.	MARISOL PATRICIA CASTRO MENDOZA	ELSA BARRON AMADOR	BELEN GONZALEZ ORTIZ	DAVID HERNANDEZ CRUZ	GUILLERMO MENDOZA FRANCO	MA. GUADALUPE ESCOBEDO LUNA	LUCIA FLORES YAÑEZ	EPIFANIO CELESTINO HERNANDEZ MONTEL	MARIA DE LA LUZ DIAZ CASTILLO
4) TULANCINGO DE BRAVO	9) METEPEC	1) ACATLAN	3) ALCHOLOYA	7	C1	CANCHA DE BASKETBOL, CALLE REFORMA, SIN NÚMERO, COLONIA CENTRO, LOCALIDAD ALCHOLOYA, CÓDIGO POSTAL 43547, ACATLÁN, HIDALGO, A ESPALDAS DE POLLERÍA Y RECAUDERÍA HERNÁNDEZ.	DULCE CELESTE ELIZALDE RODRIGUEZ	FERNANDO HERNANDEZ VARGAS	JAZMIN GUTIERREZ HERNANDEZ	YESVERENDI HERNANDEZ DE LA LUZ	JOSEFINA CRUZ FERNANDEZ	ANAYELI FLORES MARTINEZ	ANGELICA HERNANDEZ CASTAÑEDA	SEBASTIAN MARTINEZ ANTONIO	OFELIA HUAZO MARROQUIN
4) TULANCINGO DE BRAVO	9) METEPEC	1) ACATLAN	36) TOTOAPA EL GRANDE	8	B1	AUDITORIO DE USOS MÚLTIPLES, AVENIDA LOS PINOS, SIN NÚMERO, LOCALIDAD TOTOAPA EL GRANDE, CÓDIGO POSTAL 43558, ACATLÁN, HIDALGO, A 100 METROS DE LA ESCUELA PRIMARIA NIÑOS HÉROES.	LUIS FERNANDO DIAZ RAMOS	GABRIELA ARCINIEGA ISLAS	JULIA MORENO PADILLA	MAYRA BARRERA PEREZ	ISIDORA MORENO PEREZ	ALBERTO GARCIA LUCIO	BENITO OLVERA AMADOR	ANGELICA MARIA ANTONIA PLATA AGUILAR	PETRA HUAZO TREJO
4) TULANCINGO DE BRAVO	9) METEPEC	1) ACATLAN	36) TOTOAPA EL GRANDE	8	C1	AUDITORIO DE USOS MÚLTIPLES, AVENIDA LOS PINOS, SIN NÚMERO, LOCALIDAD TOTOAPA EL GRANDE, CÓDIGO POSTAL 43558, ACATLÁN, HIDALGO, A 100 METROS DE LA ESCUELA PRIMARIA NIÑOS HÉROES.	ARIANA ELIZALDE MENDOZA	RUFINA LICONA GUARNEROS	LIZBETH MUÑOZ PIMENTEL	ADRIANA DEL CARMEN FUENTES GONZALEZ	GABRIEL MUÑOZ YAÑEZ	BENITA HERNANDEZ ALVARADO	ARMANDO ORTIZ JACOBO	JEORGINA FRANCO MENDOZA	PABLO ORTIZ SOLIS
4) TULANCINGO DE BRAVO	9) METEPEC	1) ACATLAN	36) TOTOAPA EL GRANDE	8	C2	AUDITORIO DE USOS MÚLTIPLES, AVENIDA LOS PINOS, SIN NÚMERO, LOCALIDAD TOTOAPA EL GRANDE, CÓDIGO POSTAL 43558, ACATLÁN, HIDALGO, A 100 METROS DE LA ESCUELA PRIMARIA NIÑOS HÉROES.	ANA MARIA MORENO SANCHEZ	JUANA LICONA VILLEGAS	IRENE PEREZ PELCASTRE	JORGE MORENO GUARNEROS	FEDERICA ORTIZ GUARNEROS	FRANCISCO JAVIER MORENO AGUILAR	FELIX PEREZ VILLEGAS	INES GARCIA TREJO	JOSEFINA ROMERO PEREZ
4) TULANCINGO DE BRAVO	9) METEPEC	1) ACATLAN	41) COLONIA VEINTIOCHO DE MAYO	9	B1	ESCUELA PRIMARIA RURAL FEDERAL 21 DE MARZO, CALLE AGUSTÍN OLVERA, SIN NÚMERO, LOCALIDAD VEINTIOCHO DE MAYO, CÓDIGO POSTAL 43543, ACATLÁN, HIDALGO, FRENTE AL CENTRO DE SALUD SANTA ROSA.	DALIA ESTHER CERVANTES MARQUEZ	FIDEL OLVERA GARCIA	MAYTE NERI GODINEZ	MA ISABEL LAGOS JIMENEZ	BRENDA PATRICIA MENESES CASTRO	LUZ ESTHER PIMENTEL ROSAS	ROSA MARIA FLOR ORTEGA	JUANA JIMENEZ GALINDO	JORGE ORTEGA MORALES
4) TULANCINGO DE BRAVO	9) METEPEC	1) ACATLAN	41) COLONIA VEINTIOCHO DE MAYO	9	C1	ESCUELA PRIMARIA RURAL FEDERAL 21 DE MARZO, CALLE AGUSTÍN OLVERA, SIN NÚMERO, LOCALIDAD VEINTIOCHO DE MAYO, CÓDIGO POSTAL 43543, ACATLÁN, HIDALGO, FRENTE AL CENTRO DE SALUD SANTA ROSA.	RODRIGO ESCORCIA ORTIZ	MARIA CONCEPCION HORTA VALDOVINOS	DANIA ESCORCIA HERNANDEZ	AZENET LEON MORALES	ANA LAURA MORALES AVILA	LETICIA GOMEZ TEMPLOS	MIGUEL ANGEL GODINEZ GARCIA	MINERVA AURELIA JIMENEZ VAZQUEZ	CECILIA PEREZ ORTIZ
4) TULANCINGO DE BRAVO	9) METEPEC	1) ACATLAN	41) COLONIA VEINTIOCHO DE MAYO	9	C2	ESCUELA PRIMARIA RURAL FEDERAL 21 DE MARZO, CALLE AGUSTÍN OLVERA, SIN NÚMERO, LOCALIDAD VEINTIOCHO DE MAYO, CÓDIGO POSTAL 43543, ACATLÁN, HIDALGO, FRENTE AL CENTRO DE SALUD SANTA ROSA.	ALI GONZALEZ ZARAGOZA	MELIZA ANGIUSTIAS ORTUÑO ALVARADO	MIGUEL ESCORCIA MORALES	VERONICA MARQUEZ MARQUEZ	INES MORENO ORTIZ	JUAN CARLOS PEREZ SANCHEZ	VICTOR MANUEL GODINEZ GARCIA	VICENTA IRENE JUAREZ LOZADA	LUCIANO GONZALEZ CONTRERAS

Ubicación e Integración de Mesas Directivas de Casillas (ENCARTE)

Estado: HIDALGO

Distrito Federal	Distrito Local	Municipio	Localidad	Sección	Casilla	Ubicación	Presidenta/e	1er. Secretaria/o	2do. Secretaria/o	1er. Escrutador	2do. Escrutador	3er. Escrutador	1er. Suplente	2do. Suplente	3er. Suplente
4) TULANCINGO DE BRAVO	9) METEPEC	1) ACATLAN	41) COLONIA VEINTIOCHO DE MAYO	9	C3	ESCUELA PRIMARIA RURAL FEDERAL 21 DE MARZO, CALLE AGUSTÍN OLVERA, SIN NÚMERO, LOCALIDAD VEINTIOCHO DE MAYO, CÓDIGO POSTAL 43543, ACATLÁN, HIDALGO, FRENTE AL CENTRO DE SALUD SANTA ROSA.	EDGAR GUZMAN GOMEZ	GREGORIO GARCIA LECHUGA	ELIAS GUZMAN JIMENEZ	LORENA MEDINA CANO	LUIS ANTONIO ORTEGA BARRAZA	GREGORIO ALVARADO ORTEGA	FELIPE GONZALEZ ROSALES	VERONICA MARQUEZ ROSALES	MANUELA GONZALEZ CONTRERAS
4) TULANCINGO DE BRAVO	9) METEPEC	1) ACATLAN	41) COLONIA VEINTIOCHO DE MAYO	9	C4	ESCUELA PRIMARIA RURAL FEDERAL 21 DE MARZO, CALLE AGUSTÍN OLVERA, SIN NÚMERO, LOCALIDAD VEINTIOCHO DE MAYO, CÓDIGO POSTAL 43543, ACATLÁN, HIDALGO, FRENTE AL CENTRO DE SALUD SANTA ROSA.	MARCO ANTONIO GARCIA ROBLES	ZAYRA LUZ JIMENEZ ZAVALA	EFREN LAGOS JIMENEZ	GUDELIA MEDINA MARTIN	VERONICA ORTIZ ALCOCER	YESENIA ESCORCIA SANCHEZ	MARIBEL HERNANDEZ SOTO	MICAELA MARTINEZ PEREZ	JOSEFINA MARQUEZ SOLIS
4) TULANCINGO DE BRAVO	9) METEPEC	1) ACATLAN	4) ALMOLOYA	10	B1	ESCUELA PRIMARIA GENERAL LÁZARO CÁRDENAS, AVENIDA LÁZARO CÁRDENAS, SIN NÚMERO, LOCALIDAD ALMOLOYA, CÓDIGO POSTAL 43540, ACATLÁN, HIDALGO, FRENTE A LA TORTILLERÍA ALMOLOYA.	YESENIA ESCALONA MEJIA	SANDRA AVILA GONZALEZ	MARIA ELBA ESTRADA ORTIZ	YERALDI ABIGAIL GUEVARA MARTINEZ	IRVIN ANTHONI GUERRERO VILLEGAS	JOSEFINA MARTINEZ LIRA	REYNA PADILLA CORTES	TERESA HERNANDEZ VAZQUEZ	ALBERTO OLVERA ROMERO
4) TULANCINGO DE BRAVO	9) METEPEC	1) ACATLAN	4) ALMOLOYA	10	C1	ESCUELA PRIMARIA GENERAL LÁZARO CÁRDENAS, AVENIDA LÁZARO CÁRDENAS, SIN NÚMERO, LOCALIDAD ALMOLOYA, CÓDIGO POSTAL 43540, ACATLÁN, HIDALGO, FRENTE A LA TORTILLERÍA ALMOLOYA.	JONATHAN DANIEL HERNANDEZ LARA	MIREYA EDITH CRUZ AGUILAR	FLOR FERNANDEZ GARCIA	JULIO BARRANCO ISLAS	ASBET JUAREZ VARGAS	MA DEL CARMEN MIMILA LOPEZ	MARCELINO ARREOLA HERNANDEZ	MELITON ISLAS FRANCO	JULIANA FLOR GARCIA
4) TULANCINGO DE BRAVO	9) METEPEC	1) ACATLAN	27) MIXQUIAPAN	10	E1	ESCUELA PRIMARIA EMILIANO ZAPATA, CALLE PRINCIPAL, SIN NÚMERO, LOCALIDAD MIXQUIAPAN, CÓDIGO POSTAL 43559, ACATLÁN, HIDALGO, A UN COSTADO DEL JARDÍN DE NIÑOS PHILO LAURENGO.	FERNANDO AMADOR FRAGOZO	JUANITA FRAGOZZO GUARNEROZ	RODRIGO GUARNEROS GUARNEROS	MIREYA ESCORCIA ESCALONA	GLORIA HERNANDEZ GONZALEZ	GREGORIO GUARNEROS AMADOR	VICTOR MANUEL GUARNEROS MARTINEZ	CRISTOBAL GUARNEROS OLVERA	GERTRUDIS HERNANDEZ ORTEGA
4) TULANCINGO DE BRAVO	9) METEPEC	1) ACATLAN	11) CHAUTENCO	11	B1	JARDÍN DE NIÑOS EMMA GODOY, CALLE ZEMPOALA, SIN NÚMERO, LOCALIDAD CHAUTENCO, CÓDIGO POSTAL 43553, ACATLÁN, HIDALGO, A 50 METROS DE MUEBLES MARROQUÍN.	RAYMUNDO AGUILAR GAYOSSO	LUZ ADRIANA CHAVEZ FRAGOSO	GABRIELA ANAYA ESCORCIA	JUAN ANTONIO FRAGOSO OLVERA	ESPERANZA JUAREZ CARDENAS	ADRIANA ANAYA CERVANTES	GEOVANNI CRUZ MUÑOZ	GUMESINDO ANAYA BARRAZA	JOSE LEON GOMEZ ZAMORA
4) TULANCINGO DE BRAVO	9) METEPEC	1) ACATLAN	11) CHAUTENCO	11	C1	JARDÍN DE NIÑOS EMMA GODOY, CALLE ZEMPOALA, SIN NÚMERO, LOCALIDAD CHAUTENCO, CÓDIGO POSTAL 43553, ACATLÁN, HIDALGO, A 50 METROS DE MUEBLES MARROQUÍN.	ANGELICA ALARCON ROMERO	PATRICIA ANTONIA GARNICA OLVERA	LORENA ESVEYDI CALDERON GONZALEZ	JOSE SERGIO GARCIA MORENO	MARIA DEL CARMEN ALARCON SAAVEDRA	ZITA ANGELA ANAYA GOMEZ	FRANCISCO JAVIER HURTADO MORENO	JOSE LEON ANAYA HERNANDEZ	REYNA ALVARADO ORTEGA
4) TULANCINGO DE BRAVO	9) METEPEC	1) ACATLAN	11) CHAUTENCO	11	C2	JARDÍN DE NIÑOS EMMA GODOY, CALLE ZEMPOALA, SIN NÚMERO, LOCALIDAD CHAUTENCO, CÓDIGO POSTAL 43553, ACATLÁN, HIDALGO, A 50 METROS DE MUEBLES MARROQUÍN.	VERONICA ANAYA AVILA	ULISES DE LA CRUZ ANAYA	LISSETH FERNANDEZ LOPEZ	ROSA ELENA GOMEZ ORTEGA	ANA LIDIA ALVARADO MIMILA	ALEJANDRA AVILA SAAVEDRA	JOSE ALBERTO JIMENEZ REBOLLO	OSCAR DIAZ LICONA	GLORIA ESCORCIA GOMEZ
4) TULANCINGO DE BRAVO	9) METEPEC	1) ACATLAN	11) CHAUTENCO	11	C3	JARDÍN DE NIÑOS EMMA GODOY, CALLE ZEMPOALA, SIN NÚMERO, LOCALIDAD CHAUTENCO, CÓDIGO POSTAL 43553, ACATLÁN, HIDALGO, A 50 METROS DE MUEBLES MARROQUÍN.	CELSO ANAYA LEON	ALONDRA ARTEAGA SANCHEZ	CELSO FRAGOSO ERETZA	JOSE MANUEL HERNANDEZ MARROQUIN	DOLORES ALVARADO SANCHEZ	MARISOL CARDENAS CARDENAS	JOSE AMADOR CARDENAS	JUANA FRAGOSO AGUILAR	VICTOR GARCIA RODRIGUEZ
4) TULANCINGO DE BRAVO	9) METEPEC	1) ACATLAN	34) SAN DIONISIO	12	B1	AUDITORIO EJIDAL, CALLE PRINCIPAL, SIN NÚMERO, LOCALIDAD SAN DIONISIO, CÓDIGO POSTAL 43550, ACATLÁN, HIDALGO, A 50 METROS DEL CENTRO DE SALUD.	GLORIA YULISSA CARDENAS SAAVEDRA	JOSEFINA ALVARADO MARQUEZ	GREGORIO FRANCISCO AVILA CORONADO	AGUSTINA CASTELAN AGUILAR	RAMIRO FLORES PEREZ	SILVIA MARQUEZ HERNANDEZ	CATALINA CARDENAS ALVARADO	ALEJANDRA LUQUEÑO CARDENAS	DIMAS LARGUERO PEREZ

Ubicación e Integración de Mesas Directivas de Casillas (ENCARTE)

Estado: HIDALGO

Distrito Federal	Distrito Local	Municipio	Localidad	Sección	Casilla	Ubicación	Presidenta/e	1er. Secretaria/o	2do. Secretaria/o	1er. Escrutador	2do. Escrutador	3er. Escrutador	1er. Suplente	2do. Suplente	3er. Suplente
4) TULANCINGO DE BRAVO	9) METEPEC	1) ACATLAN	34) SAN DIONISIO	12	C1	AUDITORIO EJIDAL, CALLE PRINCIPAL, SIN NÚMERO, LOCALIDAD SAN DIONISIO, CÓDIGO POSTAL 43550, ACATLÁN, HIDALGO, A 50 METROS DEL CENTRO DE SALUD.	SONIA HERNANDEZ PEREZ	MARGARITA HERNANDEZ MORENO	JOSE LUIS CARDENAS AMADOR	PAOLA ZUGEY FLOR REYES	FELIX GUTIERREZ GUERRERO	ALEJANDRA ALVARADO OLVERA	RICARDO CERVANTES FRANCO	GABRIELA FERNANDEZ MENDOZA	RAYMUNDO MARTINEZ MORENO
4) TULANCINGO DE BRAVO	9) METEPEC	1) ACATLAN	16) LAGUNICATLAN	12	E1	ESCUELA PRIMARIA MELCHOR OCAMPO, CALLE PRINCIPAL, SIN NÚMERO, LOCALIDAD LAGUNICATLÁN, CÓDIGO POSTAL 43554, ACATLÁN, HIDALGO, A 50 METROS DEL CENTRO DE SALUD.	MAURICIO CARDENAS PINEDA	JUANA AMADOR ISLAS	DANTE EMMANUEL CARDENAS BARRERA	FELIBERTO CARDENAS PEREZ	YESHENIA ESCORCIA LICONA	VICTOR HERNANDEZ MARQUEZ	SILVIA HERNANDEZ GUTIERREZ	MARIA DEL PILAR FLORES ROMERO	PERPETUO AMADOR PEREZ
4) TULANCINGO DE BRAVO	9) METEPEC	2) ACAXOCHITLAN	1) ACAXOCHITLAN	13	B1	ESCUELA PRIMARIA DOCTOR LUIS PONCE, CALLE RAYÓN, SIN NÚMERO, COLONIA CENTRO, CÓDIGO POSTAL 43720, ACAXOCHITLÁN, HIDALGO, A LA ENTRADA DE LA CABECERA MUNICIPAL.	MARIBEL CANALES GOMEZ	MARIA DE LOS ANGELES NABOR MONTIEL	ILSE ABIGAIL HERNANDEZ GOMEZ	EUSTACIO ISIDRO CUAXOCHIPA CRUZ	GREGORIA ORTIZ SUAREZ	ROSALINDA GALINDO HERNANDEZ	MARIO LICONA LEON	MA DOLORES RUBIO TELLEZ	ROMAN ROSALES ORTEGA
4) TULANCINGO DE BRAVO	9) METEPEC	2) ACAXOCHITLAN	1) ACAXOCHITLAN	13	C1	ESCUELA PRIMARIA DOCTOR LUIS PONCE, CALLE RAYÓN, SIN NÚMERO, COLONIA CENTRO, CÓDIGO POSTAL 43720, ACAXOCHITLÁN, HIDALGO, A LA ENTRADA DE LA CABECERA MUNICIPAL.	EDMUNDO GONZALEZ NERI	CLAUDIA IRENE SAN AGUSTIN FERNANDEZ	JUAN MORENO MARTINEZ	SILVIA GALINDO HERNANDEZ	VIRIDIANA SEBASTIAN SOLIS	ALAIN GAYOSSO RAMIREZ	AGUSTIN LOPEZ MONTIEL	PEDRO RUIZ LOPEZ	ESTELA MARTINEZ BARRANCO
4) TULANCINGO DE BRAVO	9) METEPEC	2) ACAXOCHITLAN	1) ACAXOCHITLAN	13	C2	ESCUELA PRIMARIA DOCTOR LUIS PONCE, CALLE RAYÓN, SIN NÚMERO, COLONIA CENTRO, CÓDIGO POSTAL 43720, ACAXOCHITLÁN, HIDALGO, A LA ENTRADA DE LA CABECERA MUNICIPAL.	NANCY JIMENEZ CASTELAN	LILIANA SANTOS CRUZ	MARICARMEN ALVAREZ XOXOCOTLA	IVAN LICONA SOSA	PATRICIA CASTELAN HERNANDEZ	MARIA ALEJANDRA HERNANDEZ SUAREZ	PERLA JEANETTE MARTINEZ CUAUTENCO	PATRICIA SAAVEDRA LICONA	VICTOR MANUEL MELO HERNANDEZ
4) TULANCINGO DE BRAVO	9) METEPEC	2) ACAXOCHITLAN	1) ACAXOCHITLAN	13	C3	ESCUELA PRIMARIA DOCTOR LUIS PONCE, CALLE RAYÓN, SIN NÚMERO, COLONIA CENTRO, CÓDIGO POSTAL 43720, ACAXOCHITLÁN, HIDALGO, A LA ENTRADA DE LA CABECERA MUNICIPAL.	LIDIA MARQUEZ DOMINGUEZ	JESSICA SARAHI MORENO OLVERA	CORA DOLORES CRUZ ROSALES	MIGUEL ANGEL MARQUEZ ORTIZ	FABIOLA CRUZ MIRANDA	IRENE HERNANDEZ TREBIÑO	ANA LILIA ROQUE CRUZ	JULIA MARTINEZ LOPEZ	ALVARO LICONA VARGAS
4) TULANCINGO DE BRAVO	9) METEPEC	2) ACAXOCHITLAN	1) ACAXOCHITLAN	14	B1	COLEGIO DE ESTUDIOS CIENTÍFICOS Y TECNOLÓGICOS DEL ESTADO DE HIDALGO PLANTEL ACAXOCHITLÁN, PROLONGACIÓN ALLENDE, SIN NÚMERO, BARRIO TLATZINTLA, CÓDIGO POSTAL 43728, ACAXOCHITLÁN, HIDALGO, FRENTE A LA SUPERVISIÓN ESCOLAR NÚMERO 42.	JUAN MANUEL FLORES SANCHEZ	EVA ANGELES SANTIAGO	JAZMIN HERNANDEZ HUEYOTENCO	ZAINE ARELY LOPEZ RAMIREZ	GLORIA CHAVEZ ROSALES	MISAEEL GONZALEZ ROSAS	ANA LUISA HERNANDEZ VARGAS	JOSE RAUL LOPEZ LOPEZ	JOSE APOLINAR MARTINEZ SANCHEZ
4) TULANCINGO DE BRAVO	9) METEPEC	2) ACAXOCHITLAN	1) ACAXOCHITLAN	14	C1	COLEGIO DE ESTUDIOS CIENTÍFICOS Y TECNOLÓGICOS DEL ESTADO DE HIDALGO PLANTEL ACAXOCHITLÁN, PROLONGACIÓN ALLENDE, SIN NÚMERO, BARRIO TLATZINTLA, CÓDIGO POSTAL 43728, ACAXOCHITLÁN, HIDALGO, FRENTE A LA SUPERVISIÓN ESCOLAR NÚMERO 42.	MIGUEL ANGEL LOPEZ LICONA	ALMA CECILIA GUADALUPE CRUZ DE LA CRUZ	FRANCISCO ISLAS ARROYO	CECILIA MARGARITA CHARCO MARTINEZ	MARIA TERESA DE LA CRUZ NARANJO	ADELA HERNANDEZ SANCHEZ	GLORIA IXTLAHUACA ORTEGA	HUGO LOPEZ MORGADO	ALFONSO GAYOSSO LOPEZ
4) TULANCINGO DE BRAVO	9) METEPEC	2) ACAXOCHITLAN	1) ACAXOCHITLAN	14	C2	COLEGIO DE ESTUDIOS CIENTÍFICOS Y TECNOLÓGICOS DEL ESTADO DE HIDALGO PLANTEL ACAXOCHITLÁN, PROLONGACIÓN ALLENDE, SIN NÚMERO, BARRIO TLATZINTLA, CÓDIGO POSTAL 43728, ACAXOCHITLÁN, HIDALGO, FRENTE A LA SUPERVISIÓN ESCOLAR NÚMERO 42.	BRYAN DE JESUS HERNANDEZ LICONA	ANGELES ESTRADA ROBLES	GUSTAVO LOPEZ LONGINOS	MARIA CONSUELO AGUILAR RIVEROS	ALFONSO GAYOSSO SOSA	ESMERALDA HERNANDEZ SOSA	MARIA SOLEDAD LEON LOPEZ	RICARDO MARROQUIN ROSAS	MARTIN GALARZA MARTINEZ
4) TULANCINGO DE BRAVO	9) METEPEC	2) ACAXOCHITLAN	19) SANTA CATARINA	15	B1	ESCUELA PRIMARIA BILINGÜE VENUSTIANO CARRANZA, CALLE PRINCIPAL, SIN NÚMERO, LOCALIDAD SANTA CATARINA, CÓDIGO POSTAL 43726, ACAXOCHITLÁN, HIDALGO, A UN COSTADO DE LA DELEGACIÓN.	MARIANELLY ESCORCIA CRUZ	GERARDO AGUILAR ROJAS	TERESA CRUZ ROJAS	ERIKA ESCORCIA VARGAS	CATALINA GOMEZ PADILLA	IRMA GUERRERO MARTINEZ	ABRAHAM AGUILAR ROJAS	LAZARO BASILIO GUZMAN	ANASTACIO CRUZ BARTOLO

Ubicación e Integración de Mesas Directivas de Casillas (ENCARTE)

Estado: HIDALGO

Distrito Federal	Distrito Local	Municipio	Localidad	Sección	Casilla	Ubicación	Presidenta/e	1er. Secretaria/o	2do. Secretaria/o	1er. Escrutador	2do. Escrutador	3er. Escrutador	1er. Suplente	2do. Suplente	3er. Suplente
4) TULANCINGO DE BRAVO	9) METEPEC	2) ACAXOCHITLAN	16) SAN MIGUEL DEL RESGATE	16	B1	ESCUELA PRIMARIA MIGUEL HIDALGO, CALLE PRINCIPAL, SIN NÚMERO, LOCALIDAD SAN MIGUEL DEL RESGATE, CÓDIGO POSTAL 43726, ACAXOCHITLÁN, HIDALGO, FRENTE AL AUDITORIO Y LA DELEGACIÓN.	MARIA FELIX CUAUTENCO VARGAS	JAQUELINE MENDOZA RODRIGUEZ	JOSE ALFREDO ARISTA PONCE	ISELA GOMEZ VARGAS	MARGARITA HERNANDEZ GOMEZ	FLORENCIO MARQUEZ VARGAS	ADRIAN HERNANDEZ JIMENEZ	APOLONIA CRUZ ROSALES	BENITA ARISTA PADILLA
4) TULANCINGO DE BRAVO	9) METEPEC	2) ACAXOCHITLAN	16) SAN MIGUEL DEL RESGATE	16	C1	ESCUELA PRIMARIA MIGUEL HIDALGO, CALLE PRINCIPAL, SIN NÚMERO, LOCALIDAD SAN MIGUEL DEL RESGATE, CÓDIGO POSTAL 43726, ACAXOCHITLÁN, HIDALGO, FRENTE AL AUDITORIO Y LA DELEGACIÓN.	HERIBERTO FRANCO MONROY	RODRIGO ARISTA PADILLA	GUADALUPE DEL ROCIO CABRERA ROCHA	RENE GUTIERREZ HERNANDEZ	ANGELICA MARQUEZ VARGAS	JOSE FELIX GUTIERREZ ORTIZ	ATALO JUAREZ SANTOS	MA. ISABEL APOLONIO REYES	LIDIA ARISTA VARGAS
4) TULANCINGO DE BRAVO	9) METEPEC	2) ACAXOCHITLAN	12) SAN FRANCISCO ATOTONILCO	17	B1	ESCUELA PRIMARIA VICENTE GUERRERO, CALLE PRINCIPAL, SIN NÚMERO, LOCALIDAD SAN FRANCISCO ATOTONILCO, CÓDIGO POSTAL 43728, ACAXOCHITLÁN, HIDALGO, A UN COSTADO DEL CENTRO DE SALUD.	MARIA GUADALUPE MARTINEZ HERNANDEZ	MARCELA HERNANDEZ HERNANDEZ	BLANCA CRUZ HERNANDEZ	ROSA HERNANDEZ CRUZ	RIGOBERTA HERNANDEZ LECHUGA	VICTORIA HERNANDEZ RODRIGUEZ	AMADA HERNANDEZ HERNANDEZ	JUANA CRUZ CRUZ	IRENE HERNANDEZ CRUZ
4) TULANCINGO DE BRAVO	9) METEPEC	2) ACAXOCHITLAN	12) SAN FRANCISCO ATOTONILCO	17	C1	ESCUELA PRIMARIA VICENTE GUERRERO, CALLE PRINCIPAL, SIN NÚMERO, LOCALIDAD SAN FRANCISCO ATOTONILCO, CÓDIGO POSTAL 43728, ACAXOCHITLÁN, HIDALGO, A UN COSTADO DEL CENTRO DE SALUD.	MARIA FRANCISCA ARANDA HERNANDEZ	LUISA ESPERANZA ARANDA HERNANDEZ	DOMINGA CRUZ HERNANDEZ	ANGELICA HERNANDEZ LECHUGA	CAMILA HERNANDEZ MARTINEZ	ANA MARIA HERNANDEZ VARGAS	JAQUELINE CRUZ CRUZ	MARIA NICOLASA HERNANDEZ AGUILAR	JUANA MARISA HERNANDEZ MARTINEZ
4) TULANCINGO DE BRAVO	9) METEPEC	2) ACAXOCHITLAN	13) SAN JUAN	18	B1	PORTAL DEL JUZGADO AUXILIAR, CALLE PRINCIPAL, SIN NÚMERO, LOCALIDAD SAN JUAN, CÓDIGO POSTAL 43728, ACAXOCHITLÁN, HIDALGO, A UN COSTADO DE LA ESCUELA PRIMARIA BENITO JUÁREZ.	JUANA DOMINGUEZ DE LA CRUZ	MARIA FRANCISCA CRUZ FLORES	FRANCISCO DE LA CRUZ ROJASTITLA	VERONICA DE LA CRUZ XALTELLO	JOSE FRANCISCO DE LA CRUZ XX	EMMA FLORES MARTINEZ	ISIDRO HERNANDEZ HERNANDEZ	OLIVER HERNANDEZ CRUZ	ALFREDO HERNANDEZ CRUZ
4) TULANCINGO DE BRAVO	9) METEPEC	2) ACAXOCHITLAN	5) CHIMALAPA	19	B1	ESCUELA PRIMARIA BILINGÜE LICENCIADO BENITO JUÁREZ, CARRETERA ACAXOCHITLÁN CHACATITLA, SIN NÚMERO, LOCALIDAD CHIMALAPA, CÓDIGO POSTAL 43728, ACAXOCHITLÁN, HIDALGO, FRENTE AL CENTRO DE SALUD.	LOURDES FLORES VARGAS	BLANCA CRUZ HERNANDEZ	VIANEY CRUZ MARTINEZ	ESTELA HERNANDEZ ARANDA	ANA HERNANDEZ CRUZ	LOURDES HERNANDEZ HERNANDEZ	ANGELA ESPERANZA AGUILAR CRUZ	LUISA HERNANDEZ CRUZ	ALICIA HERNANDEZ HERNANDEZ
4) TULANCINGO DE BRAVO	9) METEPEC	2) ACAXOCHITLAN	5) CHIMALAPA	19	C1	ESCUELA PRIMARIA BILINGÜE LICENCIADO BENITO JUÁREZ, CARRETERA ACAXOCHITLÁN CHACATITLA, SIN NÚMERO, LOCALIDAD CHIMALAPA, CÓDIGO POSTAL 43728, ACAXOCHITLÁN, HIDALGO, FRENTE AL CENTRO DE SALUD.	NORMA CRUZ DE LA CRUZ	JUAN CRUZ HERNANDEZ	EVA CRUZ PEREZ	MARIA JUANA HERNANDEZ ARANDA	MARIA ROSA HERNANDEZ CRUZ	ADELAIDA CRUZ HERNANDEZ	FRANCISCA CRUZ HERNANDEZ	IRENE HERNANDEZ DE LA CRUZ	ROSA HERNANDEZ HERNANDEZ
4) TULANCINGO DE BRAVO	9) METEPEC	2) ACAXOCHITLAN	18) SANTA ANA TZACUALA	20	B1	JARDÍN DE LA PLAZA PRINCIPAL, AVENIDA SANTA ANA TZACUALA, SIN NÚMERO, LOCALIDAD SANTA ANA TZACUALA, CÓDIGO POSTAL 43725, ACAXOCHITLÁN, HIDALGO, FRENTE A LA DELEGACIÓN.	BALDOMERO CRUZ ROBLEDO	JOSE SAMUEL CLEMENTE SANTANA	CARLOS MARTINEZ SANTOS	MARIA YESENIA FLORES FLORES	LORENA JOAQUIN HERNANDEZ	GABRIELA CRUZ ROSALES	ANSELMO HERNANDEZ ROSALES	MARIA JOSEFINA HERNANDEZ VARGAS	MA. FORTINA CRUZ HERNANDEZ
4) TULANCINGO DE BRAVO	9) METEPEC	2) ACAXOCHITLAN	18) SANTA ANA TZACUALA	20	C1	JARDÍN DE LA PLAZA PRINCIPAL, AVENIDA SANTA ANA TZACUALA, SIN NÚMERO, LOCALIDAD SANTA ANA TZACUALA, CÓDIGO POSTAL 43725, ACAXOCHITLÁN, HIDALGO, FRENTE A LA DELEGACIÓN.	BLANCA ISELA HERNANDEZ VARGAS	KARLA IRENE IBARRA TELLEZ	ROCIO CRUZ ROBLEDO	ALBINO HERNANDEZ CRUZ	ALEJANDRO CRUZ VARGAS	SILVIA GONZALEZ ARNULFO	SANDIBEL CRUZ MARTINEZ	PAULA CELESTINO BUSTAMANTE	BENIGNA HERNANDEZ XX
4) TULANCINGO DE BRAVO	9) METEPEC	2) ACAXOCHITLAN	18) SANTA ANA TZACUALA	21	B1	DELEGACIÓN MUNICIPAL, AVENIDA SANTA ANA TZACUALA, NÚMERO 1, LOCALIDAD SANTA ANA TZACUALA, CÓDIGO POSTAL 43725, ACAXOCHITLÁN, HIDALGO, FRENTE AL KIOSKO.	REYNA MARTINEZ TLAEMPA	JOSE HERMELINDO GONZALEZ HERNANDEZ	MARCO URIEL MARTINEZ VARGAS	GLORIA HERNANDEZ VARGAS	JOSE MARIA GONZALEZ BUSTAMANTE	IRMA MARTINEZ CRUZ	CASILDA GONZALEZ VARGAS	ROSALBA SANTOS VARGAS	MARGARITA CRUZ CRUZ

Ubicación e Integración de Mesas Directivas de Casillas (ENCARTE)

Estado: HIDALGO

Distrito Federal	Distrito Local	Municipio	Localidad	Sección	Casilla	Ubicación	Presidenta/e	1er. Secretaria/o	2do. Secretaria/o	1er. Escrutador	2do. Escrutador	3er. Escrutador	1er. Suplente	2do. Suplente	3er. Suplente
4) TULANCINGO DE BRAVO	9) METEPEC	2) ACAXOCHITLAN	18) SANTA ANA TZACUALA	21	C1	DELEGACIÓN MUNICIPAL, AVENIDA SANTA ANA TZACUALA, NÚMERO 1, LOCALIDAD SANTA ANA TZACUALA, CÓDIGO POSTAL 43725, ACAXOCHITLÁN, HIDALGO, FRENTE AL KIOSKO.	ANGELICA EMILIANO VARGAS	DALIA HERNANDEZ GONZALEZ	GRISELDA ROMERO LUNA	FELICIANA ORTEGA LECHUGA	ABUNDIO GONZALEZ XOLALPA	KARINA MARTINEZ HERNANDEZ	ELPIDIA MENDOZA GONZALEZ	JOSEFINA FLORES IXTLAHUACA	ANA MARTINEZ AGUILAR
4) TULANCINGO DE BRAVO	9) METEPEC	2) ACAXOCHITLAN	18) SANTA ANA TZACUALA	21	C2	DELEGACIÓN MUNICIPAL, AVENIDA SANTA ANA TZACUALA, NÚMERO 1, LOCALIDAD SANTA ANA TZACUALA, CÓDIGO POSTAL 43725, ACAXOCHITLÁN, HIDALGO, FRENTE AL KIOSKO.	NORMA MODESTA GONZALEZ FLORES	LETICIA HERNANDEZ VARGAS	GRISELDA HERNANDEZ TEMPLOS	SELINA FLORES VARGAS	MARIBEL HERNANDEZ ROSALES	ELVIA CRUZ VARGAS	ELIA CRUZ CRUZ	AVELINA MARTINEZ CRUZ	HERLINDA MARTINEZ CRUZ
4) TULANCINGO DE BRAVO	9) METEPEC	2) ACAXOCHITLAN	32) ZACACUAUTLA	22	B1	AUDITORIO DE LA LOCALIDAD, PLAZA PRINCIPAL, SIN NÚMERO, LOCALIDAD ZACACUAUTLA, CÓDIGO POSTAL 43730, ACAXOCHITLÁN, HIDALGO, A UN COSTADO DE LA DELEGACIÓN.	CONSUELO DE LUCIO VARGAS	RUBEN CHAVEZ SANTOS	JIMENA LOPEZ TELLEZ	MARIA HERNANDEZ SANCHEZ	GABRIELA LEON ISLAS	BERNABE MEJIA TEMPLOS	BENITO HIDALGO RAMIREZ	GREGORIA LOPEZ TEMPLOS	LUCIA ROMERO TEMPLOS
4) TULANCINGO DE BRAVO	9) METEPEC	2) ACAXOCHITLAN	32) ZACACUAUTLA	22	C1	AUDITORIO DE LA LOCALIDAD, PLAZA PRINCIPAL, SIN NÚMERO, LOCALIDAD ZACACUAUTLA, CÓDIGO POSTAL 43730, ACAXOCHITLÁN, HIDALGO, A UN COSTADO DE LA DELEGACIÓN.	MARIANA GONZALEZ ROSALES	APOLONIA CRUZ RAMIREZ	LORENA AVILA LEON	FIDELA ISLAS SANTOS	VICENTE LEON RAMIREZ	LIZETTE GUADALUPE MEJIA VARGAS	RICARDA JIMENEZ VARGAS	MARICRUZ PERRUSQUIA MARTINEZ	PASCUAL ROSALES ORTIZ
4) TULANCINGO DE BRAVO	9) METEPEC	2) ACAXOCHITLAN	32) ZACACUAUTLA	22	C2	AUDITORIO DE LA LOCALIDAD, PLAZA PRINCIPAL, SIN NÚMERO, LOCALIDAD ZACACUAUTLA, CÓDIGO POSTAL 43730, ACAXOCHITLÁN, HIDALGO, A UN COSTADO DE LA DELEGACIÓN.	SAUL CAZARES SAAVEDRA	MARVIN ARODI GOMEZ CHAVEZ	JUAN DANIEL HERNANDEZ SANCHEZ	MARGARITA LEMUS VARGAS	LILIA LOPEZ HERNANDEZ	JOSEFINA PEREZ MARTINEZ	RAYMUNDO LOPEZ MENDEZ	LEONOR RAMIREZ VARGAS	PAULA MEJIA GALINDO
4) TULANCINGO DE BRAVO	9) METEPEC	2) ACAXOCHITLAN	15) SAN MATEO	23	B1	ESCUELA PRIMARIA AMADO NERVO, PLAZA PRINCIPAL, SIN NÚMERO, LOCALIDAD SAN MATEO, CÓDIGO POSTAL 43721, ACAXOCHITLÁN, HIDALGO, A 50 METROS DE LA DELEGACIÓN AUXILIAR.	OLGA KARINA ARROYO ROSAS	LIZBETH CANALES ORTIZ	MATILDE MARTINEZ ORTIZ	ARACELI AGUILAR ROSALES	MARIA HERIBERTA BAÑOS VARGAS	MARIA FELIX CRUZ VARGAS	REYNA LOPEZ CRUZ	KARINA ORTIZ PORTILLO	VICENTE ORTEGA ORTIZ
4) TULANCINGO DE BRAVO	9) METEPEC	2) ACAXOCHITLAN	15) SAN MATEO	23	C1	ESCUELA PRIMARIA AMADO NERVO, PLAZA PRINCIPAL, SIN NÚMERO, LOCALIDAD SAN MATEO, CÓDIGO POSTAL 43721, ACAXOCHITLÁN, HIDALGO, A 50 METROS DE LA DELEGACIÓN AUXILIAR.	JULIA GUADALUPE DIAZ GONZALEZ	ABRAHAM GAYOSSO JIMENEZ	ROSA LILIANA MARTINEZ VARGAS	IRLANDA ANDRES VICENTE	MARTINA BAÑOS VARGAS	ROBERTO CARLOS DELGADILLO ORTIZ	MAGALI LOPEZ VARGAS	BENJAMIN BAÑOS MIRANDA	ROBERTA PEREZ ORTEGA
4) TULANCINGO DE BRAVO	9) METEPEC	2) ACAXOCHITLAN	15) SAN MATEO	23	C2	ESCUELA PRIMARIA AMADO NERVO, PLAZA PRINCIPAL, SIN NÚMERO, LOCALIDAD SAN MATEO, CÓDIGO POSTAL 43721, ACAXOCHITLÁN, HIDALGO, A 50 METROS DE LA DELEGACIÓN AUXILIAR.	CLAUDIO LEYVA MANRIQUE	ALAN TOMAS LOPEZ HERNANDEZ	ALEJANDRA RIVEROS GARCIA	ANALLELY BAÑOS GONZALEZ	PATRICIA CANALES CANALES	MARIA FELIX JIMENEZ AGUILAR	YRMA MENDOZA GARCIA	ALBINO CHILINO TECAJETE	INOCENCIA GONZALEZ ORTEGA
4) TULANCINGO DE BRAVO	9) METEPEC	2) ACAXOCHITLAN	15) SAN MATEO	23	C3	ESCUELA PRIMARIA AMADO NERVO, PLAZA PRINCIPAL, SIN NÚMERO, LOCALIDAD SAN MATEO, CÓDIGO POSTAL 43721, ACAXOCHITLÁN, HIDALGO, A 50 METROS DE LA DELEGACIÓN AUXILIAR.	ARELY ARROYO ROSAS	HUGO LOPEZ MEJIA	JOAN SEBASTIAN MEJIA ISLAS	EUSEBIA BAÑOS MIRANDA	MARIA DEL ROSARIO CASIANO ANTONIO	JOSEFINA JIMENEZ ORTIZ	TERESA MONTIEL HERNANDEZ	YESENIA GONZALEZ RAMOS	LAZARO ORTIZ LOPEZ
4) TULANCINGO DE BRAVO	9) METEPEC	2) ACAXOCHITLAN	17) SAN PEDRO TLACHICHILCO	24	B1	ESCUELA PRIMARIA NIÑOS HÉROES DE CHAPULTEPEC, CALLE 20 DE NOVIEMBRE, SIN NÚMERO, LOCALIDAD SAN PEDRO TLACHICHILCO, CÓDIGO POSTAL 43730, ACAXOCHITLÁN, HIDALGO, A UN COSTADO DEL HOTEL DELIVER.	MIRIAM BAÑOS ARROYO	FLOR SALVADOR NAVARRO	JUDITH ORTIZ IBEY	AMPARO RUBI ORTEGA RAMIREZ	CONSTANTINA ALEJANDRA CASTELAN DOMINGUEZ	BENJAMINA HERNANDEZ GODINEZ	TERESA DE JESUS ORTEGA CANALES	RODOLFO PEREZ DIAZ	BENITA SOSA HERNANDEZ

Ubicación e Integración de Mesas Directivas de Casillas (ENCARTE)

Estado: HIDALGO

Distrito Federal	Distrito Local	Municipio	Localidad	Sección	Casilla	Ubicación	Presidenta/e	1er. Secretaria/o	2do. Secretaria/o	1er. Escrutador	2do. Escrutador	3er. Escrutador	1er. Suplente	2do. Suplente	3er. Suplente
4) TULANCINGO DE BRAVO	9) METEPEC	2) ACAXOCHITLAN	17) SAN PEDRO TLACHICHILCO	24	C1	ESCUELA PRIMARIA NIÑOS HÉROES DE CHAPULTEPEC, CALLE 20 DE NOVIEMBRE, SIN NÚMERO, LOCALIDAD SAN PEDRO TLACHICHILCO, CÓDIGO POSTAL 43730, ACAXOCHITLÁN, HIDALGO, A UN COSTADO DEL HOTEL DELIVER.	JOSE CARLOS DIAZ ORTIZ	MITZI FANNY HERNANDEZ ORTIZ	BELEM RIVEROS MUNGUÍA	JOSEFINA AGUAGRIA ROMUALDO	MINERVA CORDERO GONZALEZ	RODRIGO EDREY ISLAS TEODORO	ANA ISABEL ORTIZ GARCIA	MARTINA RIVERA SALINAS	ROSA CASTILLO MONTIEL
4) TULANCINGO DE BRAVO	9) METEPEC	2) ACAXOCHITLAN	17) SAN PEDRO TLACHICHILCO	24	C2	ESCUELA PRIMARIA NIÑOS HÉROES DE CHAPULTEPEC, CALLE 20 DE NOVIEMBRE, SIN NÚMERO, LOCALIDAD SAN PEDRO TLACHICHILCO, CÓDIGO POSTAL 43730, ACAXOCHITLÁN, HIDALGO, A UN COSTADO DEL HOTEL DELIVER.	SERGIO EDUARDO DOMINGUEZ DIAZ	ALBA YAZMIN ORTEGA VARGAS	CATALINA SALAS SANTOS	ESTHER CAMILO DOMINGO	CECILIA DIAZ ORTIZ	TERESA MONRROY ISLAS	MARIA CRUZ ORTIZ HERNANDEZ	RAQUEL RIVEROS ORTIZ	MARIA DEL PILAR ORTIZ SOSA
4) TULANCINGO DE BRAVO	9) METEPEC	2) ACAXOCHITLAN	17) SAN PEDRO TLACHICHILCO	24	C3	ESCUELA PRIMARIA NIÑOS HÉROES DE CHAPULTEPEC, CALLE 20 DE NOVIEMBRE, SIN NÚMERO, LOCALIDAD SAN PEDRO TLACHICHILCO, CÓDIGO POSTAL 43730, ACAXOCHITLÁN, HIDALGO, A UN COSTADO DEL HOTEL DELIVER.	SALVADOR ORTEGA MARTINEZ	DULCE CRISTINA ORTEGA LIRA	ARIS MAVET SANTOS TELLEZ	JOSE LUIS CAMILO TEODORO	FELIPE GOMEZ BALDERAS	ADRIANA OLIVER ROSALES	ALEJANDRA ORTIZ SANTIAGO	EUFEMIO ROSAS CARRANZA	HERIBERTO RIOS DOMINGUEZ
4) TULANCINGO DE BRAVO	9) METEPEC	2) ACAXOCHITLAN	6) CUAUNEPANTLA	25	B1	ESCUELA PRIMARIA JOSÉ MARÍA MORELOS Y PAVÓN, CALLE PRINCIPAL, SIN NÚMERO, LOCALIDAD CUAUNEPANTLA, CÓDIGO POSTAL 43721, ACAXOCHITLÁN, HIDALGO, A UN COSTADO DEL AUDITORIO.	KAREN GUADALUPE LOPEZ GALINDO	KATIA ESTHELA ALBINO RUBIO	MARIANA GAYOSSO MONTIEL	JAIRO YAIR GONZALEZ SUAREZ	ANA KAREN LOPEZ LOPEZ	IVETH LOPEZ VARGAS	NELLY CHILINO DE LA CRUZ	MARIA DE LOS ANGELES LOPEZ SOYATE	NAYELY LOPEZ GAYOSSO
4) TULANCINGO DE BRAVO	9) METEPEC	2) ACAXOCHITLAN	24) TLACPAC	25	E1	ESCUELA PRIMARIA TRIUNFO DE LA REPÚBLICA, PROLONGACIÓN JUÁREZ, NÚMERO 183, LOCALIDAD TLACPAC, CÓDIGO POSTAL 43730, ACAXOCHITLÁN, HIDALGO, A UN COSTADO DEL JARDÍN DE NIÑOS JOSÉ DOMINGO SARMIENTO.	WENDY RECENDIZ ROSALES	MARCOS ATLAGCO ROMERO	MARCELINO ISLAS AILA	YOSELIN CACAHUATITLA TECOMALMAN	TERESA CHILINO GONZALEZ	JUAN GONZALEZ ROMERO	ROSA MARIA HERNANDEZ VARGAS	MA. MARGARITA RAMIREZ LOPEZ	CINTHIA CARO VARGAS
4) TULANCINGO DE BRAVO	9) METEPEC	2) ACAXOCHITLAN	24) TLACPAC	25	E1C1	ESCUELA PRIMARIA TRIUNFO DE LA REPÚBLICA, PROLONGACIÓN JUÁREZ, NÚMERO 183, LOCALIDAD TLACPAC, CÓDIGO POSTAL 43730, ACAXOCHITLÁN, HIDALGO, A UN COSTADO DEL JARDÍN DE NIÑOS JOSÉ DOMINGO SARMIENTO.	BRENDA RECENDIZ ROSALES	LIZBETH CARO RODRIGUEZ	PATRICIA BATALLA RANGEL	MARILU CHILINO GONZALEZ	OSIEL GARCIA TECOMALMAN	ARACELI HERNANDEZ FLORES	JUAN CARLOS LOPEZ RINCON	MARCO ANTONIO SANCHEZ GONZALEZ	CASTULA LUCIA PEREA JORQUE
4) TULANCINGO DE BRAVO	9) METEPEC	2) ACAXOCHITLAN	20) TECHACHALCO	26	B1	ESCUELA PRIMARIA FRANCISCO I MADERO, CALLE PRINCIPAL, SIN NÚMERO, LOCALIDAD TECHACHALCO, CÓDIGO POSTAL 43728, ACAXOCHITLÁN, HIDALGO, A 100 METROS DEL KÍNDER.	JESUS IXTLAHUACA ACHAUTLA	RAFAEL TLALACALCO LOPEZ	CATALINA CABALLERO HERNANDEZ	MARYCRUZ LOPEZ SUAREZ	RAFAEL TLALACALCO SUAREZ	ALEJANDRO TLAMAYANCO ORTEGA	MEREGILDO VARGAS CRUZ	RICARDA IXTLAHUACA SUAREZ	DIANA YARELI SUAREZ CACAHUATITLA
4) TULANCINGO DE BRAVO	9) METEPEC	2) ACAXOCHITLAN	20) TECHACHALCO	26	C1	ESCUELA PRIMARIA FRANCISCO I MADERO, CALLE PRINCIPAL, SIN NÚMERO, LOCALIDAD TECHACHALCO, CÓDIGO POSTAL 43728, ACAXOCHITLÁN, HIDALGO, A 100 METROS DEL KÍNDER.	LESLIE MARLEN ORTEGA VARGAS	MARIA DE LA LUZ SUAREZ SANDOVAL	LUIS ANGEL LOPEZ RAMIREZ	MARIA DE LOS ANGELES SUAREZ HERNANDEZ	NOE GUERRERO RIVEROS	HERLINDA TLAMAYANCO ORTEGA	ANA KARINA CARO LOPEZ	MARIELA OLVERA HIDALGO	MARIA ELENA VARGAS CRUZ
4) TULANCINGO DE BRAVO	9) METEPEC	2) ACAXOCHITLAN	11) LOS REYES	27	B1	ESCUELA PRIMARIA INDÍGENA 16 DE SEPTIEMBRE, CALLE PRINCIPAL, SIN NÚMERO, BARRIO 10, LOCALIDAD LOS REYES, CÓDIGO POSTAL 43730, ACAXOCHITLÁN, HIDALGO, FRENTE AL AUDITORIO LOS REYES HIDALGO.	ALONSO CRUZ ORTEGA	BERENICE LICONA TLATELPA	ROBERTO HERNANDEZ MARTINEZ	ELIA CORTES CRUZ	PATRICIA CRUZ TLAXCANTITLA	FLORIDA HUEYOTENCO MARTINEZ	JORGE LICONA MARTINEZ	MICAELA CRUZ VARGAS	OLIVIA GUERRERO VARGAS
4) TULANCINGO DE BRAVO	9) METEPEC	2) ACAXOCHITLAN	11) LOS REYES	27	C1	ESCUELA PRIMARIA INDÍGENA 16 DE SEPTIEMBRE, CALLE PRINCIPAL, SIN NÚMERO, BARRIO 10, LOCALIDAD LOS REYES, CÓDIGO POSTAL 43730, ACAXOCHITLÁN, HIDALGO, FRENTE AL AUDITORIO LOS REYES HIDALGO.	MIGUEL EDUARDO CRUZ LONGINOS	ANA VICTORIA CARBAJAL MANCILLA	JORGE LICONA LONGINO	MARIA GUADALUPE CRUZ CRUZ	MARTHA EVARISTO VARGAS	EMILIA HUIHUIXTLA MARTINEZ	ISRAEL LICONA PEREZ	MARCOS DE LA CRUZ TLAXCANTITLA	PASCUALA HERNANDEZ MARTINEZ

Ubicación e Integración de Mesas Directivas de Casillas (ENCARTE)

Estado: HIDALGO

Distrito Federal	Distrito Local	Municipio	Localidad	Sección	Casilla	Ubicación	Presidenta/e	1er. Secretaria/o	2do. Secretaria/o	1er. Escrutador	2do. Escrutador	3er. Escrutador	1er. Suplente	2do. Suplente	3er. Suplente
4) TULANCINGO DE BRAVO	9) METEPEC	2) ACAXOCHITLAN	11) LOS REYES	27	C2	ESCUELA PRIMARIA INDÍGENA 16 DE SEPTIEMBRE, CALLE PRINCIPAL, SIN NÚMERO, BARRIO 10, LOCALIDAD LOS REYES, CÓDIGO POSTAL 43730, ACAXOCHITLÁN, HIDALGO, FRENTE AL AUDITORIO LOS REYES HIDALGO.	JUAN DANIEL HUEYOTENCO CRUZ	ERIKA CRUZ CRUZ	PATRICIA LONGINOS SANCHEZ	GABINO ADELAIDO CRUZ LICONA	MANUELA GALINDO CAÑADA	CIRILA LICONA HERNANDEZ	EDGAR MARTINEZ CORTES	ANGELICA GARCIA TOLENTINO	MARGARITA LICONA CRUZ
4) TULANCINGO DE BRAVO	9) METEPEC	2) ACAXOCHITLAN	11) LOS REYES	27	C3	ESCUELA PRIMARIA INDÍGENA 16 DE SEPTIEMBRE, CALLE PRINCIPAL, SIN NÚMERO, BARRIO 10, LOCALIDAD LOS REYES, CÓDIGO POSTAL 43730, ACAXOCHITLÁN, HIDALGO, FRENTE AL AUDITORIO LOS REYES HIDALGO.	MARIO LICONA HUEYOTENCO	MATILDE CRUZ PEREZ	OSCAR LONGINOS VARGAS	GABRIEL CRUZ MARTINEZ	MARIA MERCEDES HERNANDEZ CRUZ	EULALIA LICONA LOPEZ	ROCIO GUERRERO VARGAS	OFELIA CORTES LICONA	TERESA LICONA LOPEZ
4) TULANCINGO DE BRAVO	9) METEPEC	2) ACAXOCHITLAN	11) LOS REYES	27	C4	ESCUELA PRIMARIA INDÍGENA 16 DE SEPTIEMBRE, CALLE PRINCIPAL, SIN NÚMERO, BARRIO 10, LOCALIDAD LOS REYES, CÓDIGO POSTAL 43730, ACAXOCHITLÁN, HIDALGO, FRENTE AL AUDITORIO LOS REYES HIDALGO.	WILLEBALDO LOPEZ ALVAREZ	PEDRO GONZALEZ VARGAS	MARIA LUISA MACIAS VICTOR	RUFINA CRUZ PEREZ	OCTAVIO HERNANDEZ MARTINEZ	ELEUTERIO LICONA MARTINEZ	SANTIAGO HERNANDEZ MARTINEZ	CRISTINA CRUZ CRUZ	MERCEDES LOPEZ HERNANDEZ
4) TULANCINGO DE BRAVO	9) METEPEC	2) ACAXOCHITLAN	22) TEJOCOTAL	28	B1	ESCUELA PRIMARIA NIÑOS HÉROES DE CHAPULTEPEC, CALLE PRINCIPAL, SIN NÚMERO, LOCALIDAD EL TEJOCOTAL, CÓDIGO POSTAL 43734, ACAXOCHITLÁN, HIDALGO, A UN COSTADO DE LA CASA DE SALUD.	FLAVIO MARTINEZ VARGAS	MARIA LUISA HERNANDEZ PEREA	MACARIA FRANCISCO VARGAS	HERMILO CIMIENTOS GONZALEZ	YOLANDA FRANCISCO LOPEZ	CRISTINA GUERRERO SUAREZ	KARINA IGNOT CUEVAS	RAMIRO FRANCISCO CUAUTENCO	CECILIA GONZALEZ LOPEZ
4) TULANCINGO DE BRAVO	9) METEPEC	2) ACAXOCHITLAN	22) TEJOCOTAL	28	C1	ESCUELA PRIMARIA NIÑOS HÉROES DE CHAPULTEPEC, CALLE PRINCIPAL, SIN NÚMERO, LOCALIDAD EL TEJOCOTAL, CÓDIGO POSTAL 43734, ACAXOCHITLÁN, HIDALGO, A UN COSTADO DE LA CASA DE SALUD.	HUMBERTO MARTINEZ PONCE	MARILU IBARRA MARQUEZ	YURIANA CIMIENTO GONZALEZ	LESLEY KAREN CUAUTENCO MARTINEZ	ELENA GONZALEZ SANTIAGO	OMAR HERNANDEZ MARTINEZ	PRISCA DAVILA LOPEZ	ALICIA GONZALEZ HERNANDEZ	ELENA HERNANDEZ LOMA
4) TULANCINGO DE BRAVO	9) METEPEC	2) ACAXOCHITLAN	3) LA BOVEDA	29	B1	AUDITORIO EJIDAL, CARRETERA TULANCINGO HUAUCHINANGO, SIN NÚMERO, LOCALIDAD LA BÓVEDA, CÓDIGO POSTAL 43734, ACAXOCHITLÁN, HIDALGO, FRENTE A LA CASA EJIDAL.	ITZEL GUADALUPE ALEGRIA MARTINEZ	CARLOS ALBERTO ARENAS FLORENCIO	LETICIA CAZAREZ TLATILOLPA	DONATO EPIFANIO AVILA MARQUEZ	CIRILO CRUZ GONZALEZ	GUADALUPE ESPINOZA RIVEROS	GLORIA FERNANDEZ MARTINEZ	DELFINO BAZAN FERNANDEZ	BERNARDITA AMADOR ISLAS
4) TULANCINGO DE BRAVO	9) METEPEC	2) ACAXOCHITLAN	3) LA BOVEDA	29	C1	AUDITORIO EJIDAL, CARRETERA TULANCINGO HUAUCHINANGO, SIN NÚMERO, LOCALIDAD LA BÓVEDA, CÓDIGO POSTAL 43734, ACAXOCHITLÁN, HIDALGO, FRENTE A LA CASA EJIDAL.	SARAHÍ FLORES GAYOSSO	DIANA MARIA AGUILAR RAMIREZ	JUAN FERNANDEZ ISLAS	QUINTIN BAZAN MARTINEZ	MARIA EUFRACIA CRUZ GONZALEZ	GREGORIO ESPINOZA TORRES	RAMON GARRIDO FERNANDEZ	ISABEL FERNANDEZ VEGA	MARIA ANTONIETA HERMINIA BALDERAS MONTEL
4) TULANCINGO DE BRAVO	9) METEPEC	2) ACAXOCHITLAN	3) LA BOVEDA	29	C2	AUDITORIO EJIDAL, CARRETERA TULANCINGO HUAUCHINANGO, SIN NÚMERO, LOCALIDAD LA BÓVEDA, CÓDIGO POSTAL 43734, ACAXOCHITLÁN, HIDALGO, FRENTE A LA CASA EJIDAL.	CRISTINA ALARCON BAZAN	YAIR CAZARES LASTIRI	DANIEL GONZALEZ CARMONA	PATRICIA CRUZ FLORES	PATRICIA CRUZ GONZALEZ	PEDRO FERNANDEZ ISLAS	MARIA VICTORIA ATLAGCO HERNANDEZ	BLANCA NOEMI ALVAREZ HERNANDEZ	BERTHA ESCAMILLA ROLDAN
4) TULANCINGO DE BRAVO	9) METEPEC	2) ACAXOCHITLAN	23) TEPEPA	30	B1	ESCUELA TELESECUNDARIA NÚMERO 561, CALLE PRINCIPAL, SIN NÚMERO, LOCALIDAD TEPEPA, CÓDIGO POSTAL 43730, ACAXOCHITLÁN, HIDALGO, A UN COSTADO DE LA UNIDAD MÉDICA RURAL NÚMERO 35.	NOE GONZALEZ ROMUALDO	JOSE LUIS GERALDO GONZALEZ	JANETTE GONZALEZ SANTILLAN	RICARDA ATLAGCO GALINDO	JOSE LUIS GONZALEZ GONZALEZ	SALVADOR HERNANDEZ AMADOR	JOSE ARMANDO GERALDO HERNANDEZ	LUISA GALINDO HERNANDEZ	EUFEMIA GONZALEZ ORTEGA
4) TULANCINGO DE BRAVO	9) METEPEC	2) ACAXOCHITLAN	23) TEPEPA	30	C1	ESCUELA TELESECUNDARIA NÚMERO 561, CALLE PRINCIPAL, SIN NÚMERO, LOCALIDAD TEPEPA, CÓDIGO POSTAL 43730, ACAXOCHITLÁN, HIDALGO, A UN COSTADO DE LA UNIDAD MÉDICA RURAL NÚMERO 35.	CRISPIN GONZALEZ GONZALEZ	RODRIGO GERARDO GONZALEZ	MARGARITO HERNANDEZ GONZALEZ	LUCIA CRUZ CRUZ	MARIA IRENE GONZALEZ HERNANDEZ	AMBROSIO ALBERDOS GONZALEZ	AUSENCIA GONZALEZ AILA	MARIA MANUELA GONZALEZ BELTRAN	NICOLAS GONZALEZ OTONTIOPA

Ubicación e Integración de Mesas Directivas de Casillas (ENCARTE)

Estado: HIDALGO

Distrito Federal	Distrito Local	Municipio	Localidad	Sección	Casilla	Ubicación	Presidenta/e	1er. Secretaria/o	2do. Secretaria/o	1er. Escrutador	2do. Escrutador	3er. Escrutador	1er. Suplente	2do. Suplente	3er. Suplente
4) TULANCINGO DE BRAVO	9) METEPEC	2) ACAXOCHITLAN	23) TEPEPA	30	C2	ESCUELA TELESECUNDARIA NÚMERO 561, CALLE PRINCIPAL, SIN NÚMERO, LOCALIDAD TEPEPA, CÓDIGO POSTAL 43730, ACAXOCHITLÁN, HIDALGO, A UN COSTADO DE LA UNIDAD MÉDICA RURAL NÚMERO 35.	FILIBERTO GONZALEZ GONZALEZ	DIANA GONZALEZ HERNANDEZ	FEDERICO GONZALEZ LOMA	VERONICA FLORENCIO OTONTIOPA	EUSTACIO GONZALEZ PEREA	MARCELINO GONZALEZ CORRALCO	MARCOS GONZALEZ HERNANDEZ	CAROLINA GONZALEZ HERNANDEZ	JOSEFINA GONZALEZ PEREA
4) TULANCINGO DE BRAVO	9) METEPEC	2) ACAXOCHITLAN	23) TEPEPA	30	C3	ESCUELA TELESECUNDARIA NÚMERO 561, CALLE PRINCIPAL, SIN NÚMERO, LOCALIDAD TEPEPA, CÓDIGO POSTAL 43730, ACAXOCHITLÁN, HIDALGO, A UN COSTADO DE LA UNIDAD MÉDICA RURAL NÚMERO 35.	MARIO CORRALCO HERNANDEZ	BENJAMIN GONZALEZ ROJAS	YOLANDA BADILLO ALBERDOS	PASCUAL GARCIA LOMA	VICENTE GONZALEZ RAMOS	JUAN GALINDO GONZALEZ	MARIA ELENA CIMIENTO GONZALEZ	CLAUDIO GONZALEZ ORTEGA	MARIA CRISTINA FLORENCIO CORRALCO
4) TULANCINGO DE BRAVO	9) METEPEC	2) ACAXOCHITLAN	23) TEPEPA	31	B1	EXPLANADA DE LA DELEGACIÓN MUNICIPAL, CALLE PRINCIPAL, BARRIO ZACAITEC, SIN NÚMERO, LOCALIDAD TEPEPA, CÓDIGO POSTAL 43730, ACAXOCHITLÁN, HIDALGO, A UN COSTADO DE LA ZAPATERÍA SANTIAGUITO.	BRAYAN CRUZ HERNANDEZ	LOURDES CUAUTENCO LONGINO	LIDIA CIMIENTOS MARTINEZ	BEATRIZ AILA TECONALAPA	JUANA BENIGNO FLORENCIO	MARIA ELENA GONZALEZ OTONTIOPA	VICTORIA CIMIENTOS GONZALEZ	LUCIANO GONZALEZ FLORENCIO	ANASTACIA FLORENCIO GONZALEZ
4) TULANCINGO DE BRAVO	9) METEPEC	2) ACAXOCHITLAN	23) TEPEPA	31	C1	EXPLANADA DE LA DELEGACIÓN MUNICIPAL, CALLE PRINCIPAL, BARRIO ZACAITEC, SIN NÚMERO, LOCALIDAD TEPEPA, CÓDIGO POSTAL 43730, ACAXOCHITLÁN, HIDALGO, A UN COSTADO DE LA ZAPATERÍA SANTIAGUITO.	DANY CRUZ HERNANDEZ	MARIA SILVIA DE JESUS VELAZQUEZ	MARIANO GONZALEZ GONZALEZ	YOLANDA ATLALPA HERNANDEZ	ELENA FLORENCIO HERNANDEZ	FELIX DE JESUS GONZALEZ	MARIA MARTINA FLORENCIO GONZALEZ	MARIA JOSEFINA GONZALEZ GONZALEZ	GREGORIO ATLAGCO ATICPAC
4) TULANCINGO DE BRAVO	9) METEPEC	2) ACAXOCHITLAN	26) TLAMIMILOLPA	32	B1	AUDITORIO DE LA LOCALIDAD, CALLE PRINCIPAL, SIN NÚMERO, LOCALIDAD TLAMIMILOLPA, CÓDIGO POSTAL 43730, ACAXOCHITLÁN, HIDALGO, A UN COSTADO DEL CENTRO DE SALUD.	JULIETA ISLAS HERNANDEZ	NAYELI MONTER AILA	IVONNE HERNANDEZ ZOYATE	GABRIEL ISLAS MEMETLA	DULCE MARLEN MUÑOZ MARQUEZ	MARIA JOSEFINA BALDERAS LUNA	GUILLERMINA HERNANDEZ HERNANDEZ	FLORENCIO MUÑOZ ISLAS	LUISA GASPAR DE LA CRUZ
4) TULANCINGO DE BRAVO	9) METEPEC	2) ACAXOCHITLAN	26) TLAMIMILOLPA	32	C1	AUDITORIO DE LA LOCALIDAD, CALLE PRINCIPAL, SIN NÚMERO, LOCALIDAD TLAMIMILOLPA, CÓDIGO POSTAL 43730, ACAXOCHITLÁN, HIDALGO, A UN COSTADO DEL CENTRO DE SALUD.	ANA KAREN HERNANDEZ ZOYATE	YANELI MUÑOZ GONZALEZ	MARIA FELICITAS FAJARDO VARGAS	AUSCENCIO MARQUEZ ORTIZ	ANTONIO OLAIAS AILA	JUAN DURAN MACIAS	EDUARDO ISLAS MARQUEZ	LEON GUILLERMO ILLESCAS GARCIA	PATRICIA LOPEZ XX
4) TULANCINGO DE BRAVO	9) METEPEC	2) ACAXOCHITLAN	26) TLAMIMILOLPA	32	C2	AUDITORIO DE LA LOCALIDAD, CALLE PRINCIPAL, SIN NÚMERO, LOCALIDAD TLAMIMILOLPA, CÓDIGO POSTAL 43730, ACAXOCHITLÁN, HIDALGO, A UN COSTADO DEL CENTRO DE SALUD.	DULCE MARIA CARO ORTIZ	ROSALINDA MUÑOZ ORTEGA	ALEJANDRA GONZALEZ ZAPOTITLA	ALFONSO MARTINEZ GARCIA	VIANCA JOSELIN CRUZ VENTILLA	CELINA GONZALEZ HERNANDEZ	FIDEL MONTIEL SOTO	CELSA CAZARES HERNANDEZ	MARIA CRISANTA GERARDO GONZALEZ
4) TULANCINGO DE BRAVO	9) METEPEC	2) ACAXOCHITLAN	7) LA MESA	33	B1	ESCUELA PRIMARIA JULIÁN VILLAGRÁN, CALLE PRINCIPAL, SIN NÚMERO, LOCALIDAD LA MESA, CÓDIGO POSTAL 43739, ACAXOCHITLÁN, HIDALGO, A UN COSTADO DE LA TIENDA.	FERNANDO FLORES MORALES	JOSE LUIS HERNANDEZ FLORES	JOSEFINA CARO LOPEZ	AMALIA LOPEZ MUÑOZ	MARIA DE LOS ANGELES ALAGUNA LOPEZ	GABRIELA BADILLO LOPEZ	MARIA FELIX LAZCANO ROLDAN	VICTOR MUÑOZ HERNANDEZ	EUSEBIO HERNANDEZ TEPETITLA
4) TULANCINGO DE BRAVO	9) METEPEC	2) ACAXOCHITLAN	7) LA MESA	33	C1	ESCUELA PRIMARIA JULIÁN VILLAGRÁN, CALLE PRINCIPAL, SIN NÚMERO, LOCALIDAD LA MESA, CÓDIGO POSTAL 43739, ACAXOCHITLÁN, HIDALGO, A UN COSTADO DE LA TIENDA.	GLORIA GERARDO MARTINEZ	VICTOR BADILLO LOAISA	CATALINA FLORENCIO RIVEROS	MAXIMINO MARTINEZ VARGAS	MARIA LUISA JAZMINTITLA TREJO	LUISA HERNANDEZ TLAXISCO	RUBEN MORGADO BADILLO	GREGORIA CID AGUILAR	CUTBERTO FLORES LOPEZ
4) TULANCINGO DE BRAVO	9) METEPEC	4) AGUA BLANCA DE ITURBIDE	1) AGUA BLANCA DE ITURBIDE	69	B1	AUDITORIO MUNICIPAL, AVENIDA JUÁREZ, SIN NÚMERO, COLONIA CENTRO, CÓDIGO POSTAL 43460, AGUA BLANCA DE ITURBIDE, HIDALGO, A UN COSTADO DEL CENTRO DE SALUD.	CASILDA HERNANDEZ SANCHEZ	YESSICA GONZALEZ JARILLO	GRISELDA FERNANDEZ TREJO	MIRIAM GUTIERREZ CORDERO	JOSMAR AMINADAB BAEZ BONILLA	MATILDE CORDERO GONZALEZ	VICTORIA GONZALEZ HERNANDEZ	ANAYELY HERNANDEZ DOMINGUEZ	RODOLFO GOMEZ SOLIS

Ubicación e Integración de Mesas Directivas de Casillas (ENCARTE)

Estado: HIDALGO

Distrito Federal	Distrito Local	Municipio	Localidad	Sección	Casilla	Ubicación	Presidenta/e	1er. Secretaria/o	2do. Secretaria/o	1er. Escrutador	2do. Escrutador	3er. Escrutador	1er. Suplente	2do. Suplente	3er. Suplente
4) TULANCINGO DE BRAVO	9) METEPEC	4) AGUA BLANCA DE ITURBIDE	1) AGUA BLANCA DE ITURBIDE	69	C1	AUDITORIO MUNICIPAL, AVENIDA JUÁREZ, SIN NÚMERO, COLONIA CENTRO, CÓDIGO POSTAL 43460, AGUA BLANCA DE ITURBIDE, HIDALGO, A UN COSTADO DEL CENTRO DE SALUD.	NOEMI ANDRADE ARIAS	CITLALY ESPINOZA GONZALEZ	ELIZABETH GONZALEZ CASTAÑEDA	JAVIER GUTIERREZ HERNANDEZ	YURAIT CAMPERO CORONA	ANGELICA DURAN CASTAÑEDA	ADRIANA GUTIERREZ GONZALEZ	JUAN MANUEL DURAN ARTEAGA	LORENZO GUTIERREZ GARITA
4) TULANCINGO DE BRAVO	9) METEPEC	4) AGUA BLANCA DE ITURBIDE	1) AGUA BLANCA DE ITURBIDE	69	C2	AUDITORIO MUNICIPAL, AVENIDA JUÁREZ, SIN NÚMERO, COLONIA CENTRO, CÓDIGO POSTAL 43460, AGUA BLANCA DE ITURBIDE, HIDALGO, A UN COSTADO DEL CENTRO DE SALUD.	MARLENY BONILLA FRANCO	LETICIA CASTAÑEDA MERCADO	INES ARACELI GONZALEZ CRUZ	EDUARDO CERON HERNANDEZ	JOSEFINA CASTAÑEDA MONROY	MARIA TOMASA GUADALUPE GARCIA TORIZ	MARIA LUISA HERNANDEZ DOMINGUEZ	BLANCA ESTELA ESTEFES PEREZ	IRENE CASTRO GUTIERREZ
4) TULANCINGO DE BRAVO	9) METEPEC	4) AGUA BLANCA DE ITURBIDE	1) AGUA BLANCA DE ITURBIDE	69	C3	AUDITORIO MUNICIPAL, AVENIDA JUÁREZ, SIN NÚMERO, COLONIA CENTRO, CÓDIGO POSTAL 43460, AGUA BLANCA DE ITURBIDE, HIDALGO, A UN COSTADO DEL CENTRO DE SALUD.	ALBERTA FLORES FLORES	ESMERALDA CORDERO FLORES	MARIA DEL ROSARIO GONZALEZ ESPAÑA	ANA MARIA GOMEZ TREJO	GILBERTO CASTRO GUTIERREZ	CUTBERTO GAYOSSO JARDINEZ	CARLOS HERNANDEZ FLORES	JOSE ANASTACIO HERNANDEZ HERNANDEZ	FLORENCIO FLORES SOLIS
4) TULANCINGO DE BRAVO	9) METEPEC	4) AGUA BLANCA DE ITURBIDE	17) POTRERO DE MONROY	70	B1	ESCUELA PRIMARIA MIGUEL HIDALGO, CALLE PRINCIPAL, SIN NÚMERO, LOCALIDAD POTRERO DE MONROY, CÓDIGO POSTAL 43469, AGUA BLANCA DE ITURBIDE, HIDALGO, A 100 METROS DE LA CASA DE SALUD.	GUILLERMO CORDERO BENITEZ	ARACELI AYALA MALDONADO	VICTORINA AYALA SANCHEZ	ALEJANDRA CASTAÑEDA MORENO	MARIA GLORIA CASTAÑEDA MORENO	GUILLERMO CESAR MORALES	LILIANA FIGUEROA BRITO	MARIA OFELIA CASTAÑEDA SANCHEZ	MARIA FELIX CORDERO HERNANDEZ
4) TULANCINGO DE BRAVO	9) METEPEC	4) AGUA BLANCA DE ITURBIDE	9) LA LAGUNA	71	B1	ESCUELA PRIMARIA COMUNITARIA DEL CONSEJO NACIONAL DE FOMENTO EDUCATIVO MIGUEL HIDALGO, CALLE PRINCIPAL, SIN NÚMERO, LOCALIDAD LA LAGUNA, CÓDIGO POSTAL 43470, AGUA BLANCA DE ITURBIDE, HIDALGO, EN EL CENTRO DE LA LOCALIDAD.	GISSEL GARCIA NAVARRO	GUADALUPE GONZALEZ FLORES	FIDEL HERNANDEZ HERNANDEZ	MARIA EUDOCIA HERNANDEZ HERNANDEZ	ALICIA CASTAÑEDA HERNANDEZ	PETRA CHAVEZ GONZALEZ	HUMBERTO HERNANDEZ HERNANDEZ	CONCEPCION HERNANDEZ HERNANDEZ	JUAN HERNANDEZ ARELLANO
4) TULANCINGO DE BRAVO	9) METEPEC	4) AGUA BLANCA DE ITURBIDE	21) SAN CORNELIO	72	B1	ESCUELA PRIMARIA MIGUEL HIDALGO, CALLE PRINCIPAL, SIN NÚMERO, LOCALIDAD SAN CORNELIO, CÓDIGO POSTAL 43472, AGUA BLANCA DE ITURBIDE, HIDALGO, A UN COSTADO DE LA TIENDA LA ESQUINA.	NAZARELY CHAVEZ FLORES	MARIA GUADALUPE CRUZ PACHECO	JAVIER FLORES FLORES	VICTOR FLORES PACHECO	MARIA REMEDIOS CHAVEZ MARTINEZ	JULIA FLORES DURAN	ELEAZAR CHAVEZ PEREZ	PAULINA CRUZ TREJO	AGUSTINA JUANA ESTEFES FLORES
4) TULANCINGO DE BRAVO	9) METEPEC	4) AGUA BLANCA DE ITURBIDE	28) EL XUCHITL	72	E1	ESCUELA TELESECUNDARIA NÚMERO 698, CALLE PRINCIPAL, SIN NÚMERO, LOCALIDAD EL XUCHITL, CÓDIGO POSTAL 43472, AGUA BLANCA DE ITURBIDE, HIDALGO, A UN COSTADO DE LA ESCUELA PRIMARIA BENITO JUÁREZ.	OFELIA CHAVEZ MARTINEZ	BEATRIZ BAZAN MARTINEZ	ANASTACIA CHAVEZ ESTEFES	JORGE CHAVEZ MARTINEZ	JOSEFINA CRUZ TREJO	REYNA FLORES PEREZ	MARIA DURAN PACHECO	LUCIA ESTEFES GOMEZ	MARIA DOMINGA CHAVEZ ESTEFES
4) TULANCINGO DE BRAVO	9) METEPEC	4) AGUA BLANCA DE ITURBIDE	25) RANCHERIA SAN PEDRITO	73	B1	AUDITORIO DE LA LOCALIDAD, CALLE EJÉRCITO MEXICANO, SIN NÚMERO, LOCALIDAD RANCHERÍA SAN PEDRITO, CÓDIGO POSTAL 43470, AGUA BLANCA DE ITURBIDE, HIDALGO, A UN COSTADO DE LA ESCUELA TELESECUNDARIA NÚMERO 568.	AIDE YESENIA GONZALEZ CRUZ	REYNA ITZEL CORDERO HERNANDEZ	ISRAEL GONZALEZ GONZALEZ	ANASTACIO LEMUS GUTIERREZ	INES GONZALEZ CRUZ	GABRIEL MARTINEZ CASTRO	MARIA HIPOLITO MENDOZA	IRENE GARCIA HERNANDEZ	CATALINA CRUZ MENDOZA
4) TULANCINGO DE BRAVO	9) METEPEC	4) AGUA BLANCA DE ITURBIDE	7) LOS CUBES RANCHERIA	74	B1	ESCUELA PRIMARIA FRANCISCO SARABIA, CARRETERA AGUA BLANCA HUAYACOCOTLA, KILÓMETRO 8, LOCALIDAD LOS CUBES RANCHERÍA, CÓDIGO POSTAL 43468, AGUA BLANCA DE ITURBIDE, HIDALGO, A 150 METROS DE LA TIENDA DON JAIME.	DILAN DE JESUS GUEVARA VERA	MARIA CRISTINA MENDEZ CARPIO	YAZMIN LIZETH CANALES SANCHEZ	RAMIRO CORDERO ISLAS	JUAN RUPERTO JARDINEZ GUZMAN	VANESSA JARILLO CORDERO	VICTOR MENDEZ CANALES	GLORIA GARCIA VELAZQUEZ	OFELIA GONZALEZ HERNANDEZ
4) TULANCINGO DE BRAVO	9) METEPEC	4) AGUA BLANCA DE ITURBIDE	15) EL PALIZAR RANCHERIA	75	B1	ESCUELA PRIMARIA RURAL FEDERAL LICENCIADO BENITO JUÁREZ, CALLE PRINCIPAL, SIN NÚMERO, LOCALIDAD EL PALIZAR RANCHERÍA, CÓDIGO POSTAL 43469, AGUA BLANCA DE ITURBIDE, HIDALGO, ATRÁS DEL PREESCOLAR GABRIELA MISTRAL.	YESSICA JARDINEZ FERNANDEZ	MONSERRAT ATENEA BRUNO AMATES	EVERTINA ESTEFES FERNANDEZ	VALENTINA CRUZ LEYVA	JOSEFINA HERNANDEZ CASTAÑEDA	JANET JARDINEZ HERNANDEZ	ISAAC JARDINEZ SOTO	MARIA PATRICIA JARDINEZ GUTIERREZ	NICOLAS JUAREZ ESPAÑA

Ubicación e Integración de Mesas Directivas de Casillas (ENCARTE)

Estado: HIDALGO

Distrito Federal	Distrito Local	Municipio	Localidad	Sección	Casilla	Ubicación	Presidenta/e	1er. Secretaria/o	2do. Secretaria/o	1er. Escrutador	2do. Escrutador	3er. Escrutador	1er. Suplente	2do. Suplente	3er. Suplente
4) TULANCINGO DE BRAVO	9) METEPEC	4) AGUA BLANCA DE ITURBIDE	20) EJIDO ROSA DE CASTILLA	76	B1	AUDITORIO EJIDAL, CALLE PRINCIPAL, SIN NÚMERO, LOCALIDAD EJIDO ROSA DE CASTILLA, CÓDIGO POSTAL 43468, AGUA BLANCA DE ITURBIDE, HIDALGO, FRENTE A LA ESCUELA PRIMARIA MELCHOR OCAMPO.	ANAYELI ANAYA BARRAGAN	DIANA LAURA HERNANDEZ ESCOBAR	PASCUALA ARELLANO AGUILAR	MARIA BEATRIZ BARRAGAN GARCIA	VALENTE CANO VILLEGAS	MARIA LUISA CRUZ GUZMAN	VICENTE FLORES AGUILAR	VIRGINIA GRANADOS LOPEZ	CAROLINA ESCOBAR GARCIA
4) TULANCINGO DE BRAVO	9) METEPEC	4) AGUA BLANCA DE ITURBIDE	14) EJIDO EL PALIZAR	77	B1	AUDITORIO EJIDAL, CALLE PRINCIPAL, SIN NÚMERO, LOCALIDAD EJIDO EL PALIZAR, CÓDIGO POSTAL 43469, AGUA BLANCA DE ITURBIDE, HIDALGO, A UN COSTADO DEL CENTRO DE SALUD.	ANTONIA GONZALEZ CORONA	MARISOL CORDERO GUTIERREZ	JOSUE ISLAS CANO	BENITA ARELLANO HERNANDEZ	MONSERRAT HERNANDEZ MORENO	JUANA HERNANDEZ VELAZQUEZ	RODRIGO CORDERO ARELLANO	FELICITAS GUZMAN MONTEL	GEORGINA ESQUIVEL MARTINEZ
4) TULANCINGO DE BRAVO	9) METEPEC	4) AGUA BLANCA DE ITURBIDE	14) EJIDO EL PALIZAR	77	C1	AUDITORIO EJIDAL, CALLE PRINCIPAL, SIN NÚMERO, LOCALIDAD EJIDO EL PALIZAR, CÓDIGO POSTAL 43469, AGUA BLANCA DE ITURBIDE, HIDALGO, A UN COSTADO DEL CENTRO DE SALUD.	DULCE MARIA BOBADILLA CORDERO	JOSEFINA GONZALEZ GUZMAN	CRISTIAN GONZALEZ GOMEZ	JULIA GONZALEZ CORDERO	BALBINA HERNANDEZ SOLIS	CELEDONIO CORDERO ARELLANO	JUAN CORDERO SANCHEZ	MARIA AZUCENA FLORES ESTEFES	JUAN ANAYA BALDERRAMA
4) TULANCINGO DE BRAVO	9) METEPEC	4) AGUA BLANCA DE ITURBIDE	3) RANCHERIA CALABAZAS SEGUNDA SECCION	78	B1	ESCUELA PRIMARIA LUIS DONALDO COLOSIO, CALLE PRINCIPAL, SIN NÚMERO, LOCALIDAD RANCHERIA CALABAZAS SEGUNDA SECCION, CÓDIGO POSTAL 43468, AGUA BLANCA DE ITURBIDE, HIDALGO, A UN COSTADO DE LA ANTIGUA CASA DE SALUD.	FABIOLA AYALA LOPEZ	LIZET GUTIERREZ LICONA	DULCE AZUCENA GUTIERREZ RIOS	JORGE BARRON GUTIERREZ	ANASTACIA ESPAÑA CORDERO	IRENEA GODINEZ HERNANDEZ	DOMINGO ESPINOZA ESPAÑA	MARIA EUFEMIA GUTIERREZ SOLIS	MARIA LUISA BENITEZ SOLIS
4) TULANCINGO DE BRAVO	9) METEPEC	4) AGUA BLANCA DE ITURBIDE	3) RANCHERIA CALABAZAS SEGUNDA SECCION	78	C1	ESCUELA PRIMARIA LUIS DONALDO COLOSIO, CALLE PRINCIPAL, SIN NÚMERO, LOCALIDAD RANCHERIA CALABAZAS SEGUNDA SECCION, CÓDIGO POSTAL 43468, AGUA BLANCA DE ITURBIDE, HIDALGO, A UN COSTADO DE LA ANTIGUA CASA DE SALUD.	DORA VERONICA HERNANDEZ CAAMAL	ERIKA GUTIERREZ GONZALEZ	CARLOS RAUL ARELLANO MORENO	SERGIO BARRON HERNANDEZ	IMELDA VICENTA GODINEZ CORDERO	ESTEBAN GONZALEZ ESCOBAR	JOSE ISIDORO GUTIERREZ MORENO	PASCUALA ESPAÑA MALDONADO	JOSEFA GONZALEZ ESTEFES
4) TULANCINGO DE BRAVO	9) METEPEC	4) AGUA BLANCA DE ITURBIDE	12) EJIDO MILPA VIEJA	79	B1	ESCUELA PRIMARIA RURAL FEDERAL PENSADOR MEXICANO, AVENIDA DEL BOSQUE, SIN NÚMERO, LOCALIDAD MILPA VIEJA, CÓDIGO POSTAL 43474, AGUA BLANCA DE ITURBIDE, HIDALGO, A 130 METROS DEL RESTAURANTE LA FINCA DE ADOBE.	LAURA CORDERO TREJO	SALMA KAREN PAZOS CORONA	JUAN CARLOS GONZALEZ VARGAS	ABIGAIL NARANJO GONZALEZ	ADRIANA GAYOSSO VERGARA	MARIA BENITA GONZALEZ TENA	PATRICIA LOPEZ HERNANDEZ	JAIME PEREZ HERNANDEZ	PEDRO GONZALEZ CABRERA
4) TULANCINGO DE BRAVO	9) METEPEC	4) AGUA BLANCA DE ITURBIDE	12) EJIDO MILPA VIEJA	79	C1	ESCUELA PRIMARIA RURAL FEDERAL PENSADOR MEXICANO, AVENIDA DEL BOSQUE, SIN NÚMERO, LOCALIDAD MILPA VIEJA, CÓDIGO POSTAL 43474, AGUA BLANCA DE ITURBIDE, HIDALGO, A 130 METROS DEL RESTAURANTE LA FINCA DE ADOBE.	JESUS JARILLO DIAZ	ROSA MARIA CABRERA RODRIGUEZ	JANETTE MORALES MORALES	GREGORIA DIAZ CABRERA	RAUL GONZALEZ BADILLO	MARIA DE LOS ANGELES ISLAS PEREZ	JOSE MARGARITO MUÑOZ CORDERO	FELIX JULIETA GARRIDO SOLIS	PRUDENCIO MUNGUÍA YAÑEZ
4) TULANCINGO DE BRAVO	9) METEPEC	4) AGUA BLANCA DE ITURBIDE	2) EJIDO DE AGUA BLANCA	80	B1	AUDITORIO DE LA LOCALIDAD, CALLE PRINCIPAL, SIN NÚMERO, LOCALIDAD EJIDO DE AGUA BLANCA, CÓDIGO POSTAL 43468, AGUA BLANCA DE ITURBIDE, HIDALGO, A UN COSTADO DE LA ESCUELA PRIMARIA CORREGIDORA DE QUERÉTARO.	FABIOLA CASTRO CASTRO	ITZEL GONZALEZ LICONA	JUANA ITZEL GOMEZ LAGOS	ALICIA AMADOR HERNANDEZ	JOSE BENITEZ VARGAS	MARIA DEL ROSARIO CABRERA CHAMORRO	AZUCENA CASTRO ARREOLA	JUAN ESCORCIA LOPEZ	MIGUEL GOMEZ GONZALEZ
4) TULANCINGO DE BRAVO	18) TEPEAPULCO	15) CUAUTEPEC DE HINOJOSA	1) CUAUTEPEC DE HINOJOSA	257	B1	ESCUELA PRIMARIA LICENCIADO BENITO JUÁREZ, CALLE 5 DE MAYO, NÚMERO 100, LOCALIDAD TEPANTITLA, CÓDIGO POSTAL 43748, CUAUTEPEC DE HINOJOSA, HIDALGO, FRENTE A LA CARNICERÍA LA PREFERIDA.	ADRIAN AGUIRRE GARCIA	YADIRA FABIOLA GALINDO ORDOÑEZ	JONHATAN EMMANUEL GARCIA CRISTOBAL	ESMERALDA ESTRADA MALDONADO	JUAN JOSE ARISTA RAMIREZ	CATALINA BORJA SANTOS	YESENIA DOMINGUEZ MORALES	ISAIAS AMADOR LEON	LIZBETH GALVAN ROSALES
4) TULANCINGO DE BRAVO	18) TEPEAPULCO	15) CUAUTEPEC DE HINOJOSA	1) CUAUTEPEC DE HINOJOSA	257	C1	ESCUELA PRIMARIA LICENCIADO BENITO JUÁREZ, CALLE 5 DE MAYO, NÚMERO 100, LOCALIDAD TEPANTITLA, CÓDIGO POSTAL 43748, CUAUTEPEC DE HINOJOSA, HIDALGO, FRENTE A LA CARNICERÍA LA PREFERIDA.	IRHAN DE LA O MIGUEL	LUZ MARIA ALVAREZ BALDERAS	MARISOL GARCIA HERNANDEZ	JOSE CRISTOBAL GARCIA CASTELAN	JIMENA YETLANEZI BARRANCO CAZARES	MARIA DE LOS ANGELES CARBAJAL BATALLA	JOSUE OTHONIEL ESPAÑA RIVEROS	ESMERALDA IVONNE CABRERA LOPEZ	JOSE JUSTINO GARCIA MARTINEZ

Ubicación e Integración de Mesas Directivas de Casillas (ENCARTE)

Estado: HIDALGO

Distrito Federal	Distrito Local	Municipio	Localidad	Sección	Casilla	Ubicación	Presidenta/e	1er. Secretaria/o	2do. Secretaria/o	1er. Escrutador	2do. Escrutador	3er. Escrutador	1er. Suplente	2do. Suplente	3er. Suplente
4) TULANCINGO DE BRAVO	18) TEPEAPULCO	15) CUAUTEPEC DE HINOJOSA	1) CUAUTEPEC DE HINOJOSA	257	C2	ESCUELA PRIMARIA LICENCIADO BENITO JUÁREZ, CALLE 5 DE MAYO, NÚMERO 100, LOCALIDAD TEPANTITLA, CÓDIGO POSTAL 43748, CUAUTEPEC DE HINOJOSA, HIDALGO, FRENTE A LA CARNICERÍA LA PREFERIDA.	GRICELDA DOMINGUEZ FLORES	HUGO ARISTA AGUILAR	GRACIELA ANGELES SUAREZ	CRISTINA AGUILAR JUAREZ	ALFREDO BARRANCO RODRIGUEZ	JUANA CARBAJAL DOMINGUEZ	YOLANDA GABRIEL MARTINEZ	YURIDIA CARBAJAL ROMERO	GEORGINA AMARO ROMERO
4) TULANCINGO DE BRAVO	18) TEPEAPULCO	15) CUAUTEPEC DE HINOJOSA	1) CUAUTEPEC DE HINOJOSA	257	C3	ESCUELA PRIMARIA LICENCIADO BENITO JUÁREZ, CALLE 5 DE MAYO, NÚMERO 100, LOCALIDAD TEPANTITLA, CÓDIGO POSTAL 43748, CUAUTEPEC DE HINOJOSA, HIDALGO, FRENTE A LA CARNICERÍA LA PREFERIDA.	MITZI ERANDI GOMEZ GUTIERREZ	MARIA DE LOURDES CURIEL HERNANDEZ	YOSELIN CASTILLO RIOS	ALY DERY AGUIRRE SOTO	SILVIA CECILIA BARRAZA CERON	MARIA GUADALUPE CARBAJAL DOMINGUEZ	YESLI JOSELINE GAMEZ TREJO	MARTIN CASTILLO IBARRA	MARIA IRENE CRUZ XX
4) TULANCINGO DE BRAVO	18) TEPEAPULCO	15) CUAUTEPEC DE HINOJOSA	1) CUAUTEPEC DE HINOJOSA	257	C4	ESCUELA PRIMARIA LICENCIADO BENITO JUÁREZ, CALLE 5 DE MAYO, NÚMERO 100, LOCALIDAD TEPANTITLA, CÓDIGO POSTAL 43748, CUAUTEPEC DE HINOJOSA, HIDALGO, FRENTE A LA CARNICERÍA LA PREFERIDA.	ILSE VANIA CRUZ VAZQUEZ	ANGEL UBALDO DOMINGUEZ SOTO	VICTOR MANUEL CRUZ VEGA	LADY GUADALUPE ARISTA GARCIA	JUANA BARRIOS MUNGUIA	GABRIELA CRUZ MEDELLIN	ANDRES GARCIA BARRAZA	SALVADOR FRANCO PACHECO	FEDERICO ARISTA AGUILAR
4) TULANCINGO DE BRAVO	18) TEPEAPULCO	15) CUAUTEPEC DE HINOJOSA	1) CUAUTEPEC DE HINOJOSA	258	B1	ESCUELA PRIMARIA ANTONIO PLAZA, CALLE JUAN DE LA BARRERA, NÚMERO 10, COLONIA BENITO JUÁREZ, CÓDIGO POSTAL 43748, CUAUTEPEC DE HINOJOSA, HIDALGO, A 100 METROS DE LA TORTILLERÍA SAN JUAN.	ADRIANA GONZALEZ PIÑA	PERLA ITZEL FLORES CADENA	JESUS ARTURO CORTES SABIÑON	JOSE ALFREDO ALEJO MORALES	MANUEL DAVID DOMINGUEZ ORTIZ	DANIEL HERNANDEZ ELIZALDE	GUADALUPE ILIANA JARDINEZ RAMIREZ	BRAULIO AGUILAR OLVERA	PEDRO HERNANDEZ MORENO
4) TULANCINGO DE BRAVO	18) TEPEAPULCO	15) CUAUTEPEC DE HINOJOSA	1) CUAUTEPEC DE HINOJOSA	258	C1	ESCUELA PRIMARIA ANTONIO PLAZA, CALLE JUAN DE LA BARRERA, NÚMERO 10, COLONIA BENITO JUÁREZ, CÓDIGO POSTAL 43748, CUAUTEPEC DE HINOJOSA, HIDALGO, A 100 METROS DE LA TORTILLERÍA SAN JUAN.	RUBEN CASTELAN GARCIA	JOSE GABRIEL GERMAN MARQUEZ	RAUL GARCIA PICAZO	ARELI BADILLO RIVEROS	DANIELA ESCAMILLA DURAN	JESUS HERNANDEZ GONZALEZ	ALBERTO JUAREZ FRANCO	ANGELICA CASTELAN GARCIA	MARIA TEODORA HERRERA SUAREZ
4) TULANCINGO DE BRAVO	18) TEPEAPULCO	15) CUAUTEPEC DE HINOJOSA	1) CUAUTEPEC DE HINOJOSA	258	C2	ESCUELA PRIMARIA ANTONIO PLAZA, CALLE JUAN DE LA BARRERA, NÚMERO 10, COLONIA BENITO JUÁREZ, CÓDIGO POSTAL 43748, CUAUTEPEC DE HINOJOSA, HIDALGO, A 100 METROS DE LA TORTILLERÍA SAN JUAN.	SALMA CASTRO TELLEZ	FABIOLA CATALINA AGUILAR MARQUEZ	DANIELA PAOLA GONZALEZ MARTINEZ	LOURDES CASTELAN GARCIA	CLAUDIA FLORES DIAZ	JAQUELINA HERNANDEZ MARTINEZ	YANIRA LANDA CHAVEZ	MARIA ELENA CRUZ HERNANDEZ	MARIA FELICITAS IBARRA GUTIERREZ
4) TULANCINGO DE BRAVO	18) TEPEAPULCO	15) CUAUTEPEC DE HINOJOSA	1) CUAUTEPEC DE HINOJOSA	258	C3	ESCUELA PRIMARIA ANTONIO PLAZA, CALLE JUAN DE LA BARRERA, NÚMERO 10, COLONIA BENITO JUÁREZ, CÓDIGO POSTAL 43748, CUAUTEPEC DE HINOJOSA, HIDALGO, A 100 METROS DE LA TORTILLERÍA SAN JUAN.	KARELY ALEXANDRA GARRIDO MEJIA	HECTOR MANUEL CASTELAN LOPEZ	GERAD HERNANDEZ VARGAS	ALEJANDRA CORDERO GUTIERREZ	GUADALUPE GERMAN MEJIA	RAYMUNDO HERNANDEZ RODRIGUEZ	GUILLERMO LEON ISLAS	ARTEMIO GARCIA RIOS	SONIA CERON RODRIGUEZ
4) TULANCINGO DE BRAVO	18) TEPEAPULCO	15) CUAUTEPEC DE HINOJOSA	1) CUAUTEPEC DE HINOJOSA	258	C4	ESCUELA PRIMARIA ANTONIO PLAZA, CALLE JUAN DE LA BARRERA, NÚMERO 10, COLONIA BENITO JUÁREZ, CÓDIGO POSTAL 43748, CUAUTEPEC DE HINOJOSA, HIDALGO, A 100 METROS DE LA TORTILLERÍA SAN JUAN.	GUADALUPE BELEN ALTAMIRANO FERNANDEZ	EDGAR CASTELAN TORRES	LUIS ALBERTO DOMINGUEZ ORTIZ	ERICK CRUZ GARCIA	LETICIA HERNANDEZ CORTEZ	SANDRA ISLAS ISLAS	JAIME ALVARADO RODRIGUEZ	JOSEFINA HERNANDEZ ISLAS	GABRIEL CANDIA BARRERA
4) TULANCINGO DE BRAVO	18) TEPEAPULCO	15) CUAUTEPEC DE HINOJOSA	1) CUAUTEPEC DE HINOJOSA	259	B1	ESCUELA PARTICULAR PALAS ATENEA, CALLE ÁLVARO OBREGÓN NORTE, NÚMERO 104, COLONIA CENTRO, CÓDIGO POSTAL 43740, CUAUTEPEC DE HINOJOSA, HIDALGO, A UN COSTADO DE LA PAPELERÍA CARLITOS.	MARIELENA ARTEAGA CASTELAN	ERANDI DE LA ROSA RIVERA	RAUL ALEJANDRO ARTEAGA PERALTA	ALEJANDRA FERNANDEZ HERNANDEZ	NIDIA HERRERA TERRAZAS	RUTH GUTIERREZ MARTINEZ	ROBERTO CASTELAN PEREZ	MIREYA HERNANDEZ HERNANDEZ	JOSE RAMON ESPINOSA VARGAS
4) TULANCINGO DE BRAVO	18) TEPEAPULCO	15) CUAUTEPEC DE HINOJOSA	1) CUAUTEPEC DE HINOJOSA	259	C1	ESCUELA PARTICULAR PALAS ATENEA, CALLE ÁLVARO OBREGÓN NORTE, NÚMERO 104, COLONIA CENTRO, CÓDIGO POSTAL 43740, CUAUTEPEC DE HINOJOSA, HIDALGO, A UN COSTADO DE LA PAPELERÍA CARLITOS.	VICTOR MANUEL CADEZA CORTES	ANGELICA LUQUEÑO MUÑOZ	MARICELA CASTELAN HERNANDEZ	JOSEFINA GARCIA ESCANDON	AIDA HUERTA CARRILLO	ROSA JUANA ALVAREZ ORTIZ	MARIA DOLORES CASTELAN SOTO	DIANA LAURA HERNANDEZ RODRIGUEZ	RICARDA HERNANDEZ MALDONADO

Ubicación e Integración de Mesas Directivas de Casillas (ENCARTE)

Estado: HIDALGO

Distrito Federal	Distrito Local	Municipio	Localidad	Sección	Casilla	Ubicación	Presidenta/e	1er. Secretaria/o	2do. Secretaria/o	1er. Escrutador	2do. Escrutador	3er. Escrutador	1er. Suplente	2do. Suplente	3er. Suplente
4) TULANCINGO DE BRAVO	18) TEPEAPULCO	15) CUAUTEPEC DE HINOJOSA	1) CUAUTEPEC DE HINOJOSA	259	C2	ESCUELA PARTICULAR PALAS ATENEA, CALLE ÁLVARO OBREGÓN NORTE, NÚMERO 104, COLONIA CENTRO, CÓDIGO POSTAL 43740, CUAUTEPEC DE HINOJOSA, HIDALGO, A UN COSTADO DE LA PAPELERÍA CARLITOS.	ERICKA CASTELAN PEREZ	JULIO ALBERTO HERNANDEZ ESCAMILLA	PATRICIA CASTELAN VELAZQUEZ	JOSE EFRAIN HERNANDEZ HERNANDEZ	SAUL LOPEZ LEON	HECTOR BAUTISTA ACOSTA	JUAN ERNESTO DURAN HERNANDEZ	JOSE LUIS LUQUEÑO VARGAS	MARIA MARICELA CORDERO DE LA TORRE
4) TULANCINGO DE BRAVO	18) TEPEAPULCO	15) CUAUTEPEC DE HINOJOSA	1) CUAUTEPEC DE HINOJOSA	260	B1	EXTERIOR DEL GARAJE DE LA VETERINARIA LA GRANJA, CALLE ÁLVARO OBREGÓN, NÚMERO 205, COLONIA CENTRO, CÓDIGO POSTAL 43740, CUAUTEPEC DE HINOJOSA, HIDALGO, FRENTE A LA CENTRAL PAPELERA.	LEONEL JAVIER HERNANDEZ GARCIA	MARTHA ELENA ALFARO RAMIREZ	ROSA MARIA DOMINGUEZ JIMENEZ	HUMBERTO ISLAS VELAZQUEZ	LUIS JAVIER GUTIERREZ MARTINEZ	JANETHE AVILEZ DOMINGUEZ	ANASTACIO GUTIERREZ RIVERA	SILVIA HIRAM MACIAS MACIAS	SUSANA HERNANDEZ SOSA
4) TULANCINGO DE BRAVO	18) TEPEAPULCO	15) CUAUTEPEC DE HINOJOSA	1) CUAUTEPEC DE HINOJOSA	260	C1	EXTERIOR DEL GARAJE DE LA VETERINARIA LA GRANJA, CALLE ÁLVARO OBREGÓN, NÚMERO 205, COLONIA CENTRO, CÓDIGO POSTAL 43740, CUAUTEPEC DE HINOJOSA, HIDALGO, FRENTE A LA CENTRAL PAPELERA.	MARTHA CEDILLO CRUZ	ADRIANA VALERIA COLUNGA RIVEROS	HUMBERTO ISLAS AMADOR	MARIA DE LOS ANGELES AVILA CHAVEZ	MARIA FERNANDA MACIAS MALDONADO	MARISOL CASTRO CORTES	MARIA MILAGROS LUQUEÑO ORDUÑA	NORMA CERVANTES BLAS	MARIA GEMMA LARIOS ISLAS
4) TULANCINGO DE BRAVO	18) TEPEAPULCO	15) CUAUTEPEC DE HINOJOSA	1) CUAUTEPEC DE HINOJOSA	261	B1	ESCUELA PRIMARIA PROFESOR ELISEO BANDALA FERNÁNDEZ, BOULEVARD FRANCISCO I MADERO, NÚMERO 104, COLONIA CENTRO, CÓDIGO POSTAL 43740, CUAUTEPEC DE HINOJOSA, HIDALGO, FRENTE A LA MUEBLERÍA DE CARBAJAL.	JUANA BUSTAMANTE DOMINGUEZ	LUIS FERNANDO GONZALEZ OLMEDO	MIRIAM ACOSTA ESPINOSA	MARIA JOSE CHAVEZ RIOS	SONIA GARCIA HERNANDEZ	GABRIELA HERNANDEZ ESPINOSA	BRANDON ISLAS GARCIA	JULIO DIAZ PENAGO	GREGORIO CHAVEZ GARCIA
4) TULANCINGO DE BRAVO	18) TEPEAPULCO	15) CUAUTEPEC DE HINOJOSA	1) CUAUTEPEC DE HINOJOSA	261	C1	ESCUELA PRIMARIA PROFESOR ELISEO BANDALA FERNÁNDEZ, BOULEVARD FRANCISCO I MADERO, NÚMERO 104, COLONIA CENTRO, CÓDIGO POSTAL 43740, CUAUTEPEC DE HINOJOSA, HIDALGO, FRENTE A LA MUEBLERÍA DE CARBAJAL.	EDGAR ESPINOSA CASTRO	CELSO HERNANDEZ MARQUEZ	EDUARDO CASTRO LOZANO	MARLEN DOMINGUEZ GARCIA	YOCELIN GARCIA SOTO	SAHARAY HERNANDEZ GONZALEZ	ROGELIO ACOSTA AGUIRRE	ALDO HERNANDEZ RIVEROS	NATALIA HERNANDEZ CASTELAN
4) TULANCINGO DE BRAVO	18) TEPEAPULCO	15) CUAUTEPEC DE HINOJOSA	4) ALMOLOYA	262	B1	ESCUELA PRIMARIA BENITO JUÁREZ, CALLE DURANGO, NÚMERO 313, LOCALIDAD ALMOLOYA, CÓDIGO POSTAL 43740, CUAUTEPEC DE HINOJOSA, HIDALGO, FRENTE AL ASERRADERO.	DANIEL ACOSTA ESPINOSA	MIGUEL CARLOS CARRASCO CRUZ	MIGUEL ANGEL HERNANDEZ FAJARDO	LAURA ESPINOSA MUÑOZ	MARCOS DEL MAZO CORONA	MARIA TERESA GARCIA ROSAS	MARIA FERNANDA LOPEZ SANCHEZ	CLAUDIA ISLAS GONZALEZ	BRAULIO AMADOR VARGAS
4) TULANCINGO DE BRAVO	18) TEPEAPULCO	15) CUAUTEPEC DE HINOJOSA	4) ALMOLOYA	262	C1	ESCUELA PRIMARIA BENITO JUÁREZ, CALLE DURANGO, NÚMERO 313, LOCALIDAD ALMOLOYA, CÓDIGO POSTAL 43740, CUAUTEPEC DE HINOJOSA, HIDALGO, FRENTE AL ASERRADERO.	JOSE ANDRES NERI TRINIDAD	SONIA AVELINO SANDOVAL	RUFINA HERRERA MARTINEZ	MARCELA AVILA MALDONADO	BERTHA DOMINGUEZ GUERRERO	MA. DEL CARMEN ISLAS SALAS	GUADALUPE AMADOR MANILLA	GLORIA MARIA ISLAS HERNANDEZ	ELIZABETH FRANCISCA DOMINGUEZ MORALES
4) TULANCINGO DE BRAVO	18) TEPEAPULCO	15) CUAUTEPEC DE HINOJOSA	4) ALMOLOYA	262	C2	ESCUELA PRIMARIA BENITO JUÁREZ, CALLE DURANGO, NÚMERO 313, LOCALIDAD ALMOLOYA, CÓDIGO POSTAL 43740, CUAUTEPEC DE HINOJOSA, HIDALGO, FRENTE AL ASERRADERO.	JOSE HERNANDEZ FLORES	VALENTIN DIAZ HERNANDEZ	MARIA ESMERALDA LOPEZ ANGELES	MARIA BENITA BARRANCO GONZALEZ	KARINA FLORES SANCHEZ	ADRIANA ELIZABETH JARDINEZ ORTIZ	LUZ MARIA CAZARES DURAN	MIGUEL LOPEZ MORALES	BASILISA IBARRA MARTINEZ
4) TULANCINGO DE BRAVO	18) TEPEAPULCO	15) CUAUTEPEC DE HINOJOSA	4) ALMOLOYA	262	C3	ESCUELA PRIMARIA BENITO JUÁREZ, CALLE DURANGO, NÚMERO 313, LOCALIDAD ALMOLOYA, CÓDIGO POSTAL 43740, CUAUTEPEC DE HINOJOSA, HIDALGO, FRENTE AL ASERRADERO.	EDUARDO RIVEROS ISLAS	STEVEN ALEJANDRO DOMINGUEZ BADILLO	MARIANA LOPEZ RODRIGUEZ	AZUCENA BATREZ GARCIA	ALICIA GALVAN CARRASCO	ISAAC DANIEL LOPEZ LIRA	MARGARITA GRANILLO TREJO	MATILDE JIMENEZ LIRA	CASIMIRO REY AVELINO XX
4) TULANCINGO DE BRAVO	18) TEPEAPULCO	15) CUAUTEPEC DE HINOJOSA	1) CUAUTEPEC DE HINOJOSA	263	B1	PLAZA COMUNITARIA, CALLE ÁLAMO, SIN NÚMERO, COLONIA CENTRO, CÓDIGO POSTAL 43740, CUAUTEPEC DE HINOJOSA, HIDALGO, FRENTE A LA BIBLIOTECA MUNICIPAL FELIPE ÁNGELES.	ROSENDO GEOVANY BALTAZAR GUTIERREZ	LUZ PATRICIA GUTIERREZ MARIN	EZEQUIEL HERNANDEZ HERNANDEZ	CRESENCIO JUVENCIO FLORES MORALES	ISABEL HERNANDEZ JARDINEZ	JOSELINE DOMINGUEZ HERNANDEZ	MARIO HERNANDEZ GARCIA	MARIA GUADALUPE HERNANDEZ RIVEROS	REYNA DE LA CRUZ CRUZ

Ubicación e Integración de Mesas Directivas de Casillas (ENCARTE)

Estado: HIDALGO

Distrito Federal	Distrito Local	Municipio	Localidad	Sección	Casilla	Ubicación	Presidenta/e	1er. Secretaria/o	2do. Secretaria/o	1er. Escrutador	2do. Escrutador	3er. Escrutador	1er. Suplente	2do. Suplente	3er. Suplente
4) TULANCINGO DE BRAVO	18) TEPEAPULCO	15) CUAUTEPEC DE HINOJOSA	1) CUAUTEPEC DE HINOJOSA	263	C1	PLAZA COMUNITARIA, CALLE ÁLAMO, SIN NÚMERO, COLONIA CENTRO, CÓDIGO POSTAL 43740, CUAUTEPEC DE HINOJOSA, HIDALGO, FRENTE A LA BIBLIOTECA MUNICIPAL FELIPE ÁNGELES.	JESUS ALFREDO FERNANDEZ CRUZ	MARTHA SILVIA CASTELAN SOTO	PATRICIA DOMINGUEZ HERNANDEZ	ARTURO GAYOSSO RAMIREZ	ELEUTERIO HERNANDEZ OLVERA	YOSMAR GRANILLO RUIZ	JOSE TOMAS HERNANDEZ HERNANDEZ	EDGAR GARRIDO CASTELAN	RAUL HERNANDEZ ORTEGA
4) TULANCINGO DE BRAVO	18) TEPEAPULCO	15) CUAUTEPEC DE HINOJOSA	59) EL TEPEYAC	264	B1	ESCUELA PRIMARIA GENERAL EMILIANO ZAPATA, CALLE MORELOS, SIN NÚMERO, LOCALIDAD EL TEPEYAC, CÓDIGO POSTAL 43740, CUAUTEPEC DE HINOJOSA, HIDALGO, A 200 METROS DEL AUDITORIO.	JONATHAN DELGADO GONZALEZ	DIEGO AMANDO GUTIERREZ SOTO	FATIMA GUTIERREZ GARCIA	JOSE HERNANDEZ ARISTA	NORMA BADILLO RIVEROS	RUPERTA DOMINGUEZ ISLAS	JOSE DAMIAN DOMINGUEZ TENORIO	MALLELA HERNANDEZ MEJORADA	MARIA ANITA CARBAJAL RUIZ
4) TULANCINGO DE BRAVO	18) TEPEAPULCO	15) CUAUTEPEC DE HINOJOSA	59) EL TEPEYAC	264	C1	ESCUELA PRIMARIA GENERAL EMILIANO ZAPATA, CALLE MORELOS, SIN NÚMERO, LOCALIDAD EL TEPEYAC, CÓDIGO POSTAL 43740, CUAUTEPEC DE HINOJOSA, HIDALGO, A 200 METROS DEL AUDITORIO.	TOMAS ALFARO ESTRADA	ERICK GUTIERREZ SOTO	MARIA EUGENIA BARRANCO HERNANDEZ	ARELI HERNANDEZ GARCIA	JESUS BARRANCO DIAZ	ANABETSY DOMINGUEZ MARTINEZ	ROSENDA CANCHE CONTRERAS	YOLANDA CASTRO REYES	PATRICIA CERCAS LICONA
4) TULANCINGO DE BRAVO	18) TEPEAPULCO	15) CUAUTEPEC DE HINOJOSA	59) EL TEPEYAC	264	C2	ESCUELA PRIMARIA GENERAL EMILIANO ZAPATA, CALLE MORELOS, SIN NÚMERO, LOCALIDAD EL TEPEYAC, CÓDIGO POSTAL 43740, CUAUTEPEC DE HINOJOSA, HIDALGO, A 200 METROS DEL AUDITORIO.	MARIA VICTORIA BARRANCO HERNANDEZ	NICANDRO HERNANDEZ CASTELAN	ARELY DOMINGUEZ ISLAS	YESICA ALARCON HERNANDEZ	ADRIANA CASTELAN ORTEGA	ERICKA GARCIA CORTEZ	NOE CRUZ HUERTA	JAVIER GUERRERO MARQUEZ	PAULINA HERNANDEZ CASTRO
4) TULANCINGO DE BRAVO	18) TEPEAPULCO	15) CUAUTEPEC DE HINOJOSA	59) EL TEPEYAC	264	C3	ESCUELA PRIMARIA GENERAL EMILIANO ZAPATA, CALLE MORELOS, SIN NÚMERO, LOCALIDAD EL TEPEYAC, CÓDIGO POSTAL 43740, CUAUTEPEC DE HINOJOSA, HIDALGO, A 200 METROS DEL AUDITORIO.	JOVANNA LIZETH CABRERA ROMERO	VIRGILIO HERNANDEZ HERNANDEZ	NALLELY GUADALUPE DOMINGUEZ ISLAS	ELIZABETH AMADOR ISLAS	FLORA CASTRO REYES	ALBERTO GONZALEZ GERMAN	FELIX FERNANDO DOMINGUEZ ALONZO	IRIS ALARCON HERNANDEZ	CESARIA HERNANDEZ ISLAS
4) TULANCINGO DE BRAVO	18) TEPEAPULCO	15) CUAUTEPEC DE HINOJOSA	59) EL TEPEYAC	264	C4	ESCUELA PRIMARIA GENERAL EMILIANO ZAPATA, CALLE MORELOS, SIN NÚMERO, LOCALIDAD EL TEPEYAC, CÓDIGO POSTAL 43740, CUAUTEPEC DE HINOJOSA, HIDALGO, A 200 METROS DEL AUDITORIO.	FEDERICO ESTRADA GUILLERMO	ALONDRA DALILA GONZALEZ SOTO	ERICKA GARCIA HERNANDEZ	CLAUDIA FLORES MEJIA	ANGELICA CAZARES RUIZ	JUAN PABLO HERNANDEZ HERNANDEZ	ROSA ELIA HERNANDEZ CARMONA	ANGEL YAHIR AVILES ROMERO	MARIA GRACIELA HERNANDEZ MACIAS
4) TULANCINGO DE BRAVO	18) TEPEAPULCO	15) CUAUTEPEC DE HINOJOSA	59) EL TEPEYAC	264	C5	ESCUELA PRIMARIA GENERAL EMILIANO ZAPATA, CALLE MORELOS, SIN NÚMERO, LOCALIDAD EL TEPEYAC, CÓDIGO POSTAL 43740, CUAUTEPEC DE HINOJOSA, HIDALGO, A 200 METROS DEL AUDITORIO.	ADRIANA GARCIA CERVANTES	ISABEL CRISTINA HERNANDEZ GUERRERO	BEATRIZ GUTIERREZ GARCIA	LILIANA GRADO MIRANDA	JOSE LUIS CRUZ CANCHE	ESMERALDA CARMONA CASTELAN	EDGAR HERNANDEZ CASTELAN	JUANA BARRANCO AVELINO	MARIA DE LOURDES DIAZ HERNANDEZ
4) TULANCINGO DE BRAVO	18) TEPEAPULCO	15) CUAUTEPEC DE HINOJOSA	3) SANTA MARIA NATIVITAS	265	B1	ESCUELA PRIMARIA PRIMERO DE MAYO, AVENIDA CUAUHTÉMOC, NÚMERO 2, LOCALIDAD SANTA MARÍA NATIVITAS, CÓDIGO POSTAL 43740, CUAUTEPEC DE HINOJOSA, HIDALGO, FRENTE A LA VULCANIZADORA EL CHIVITO.	MARIA MITZI ARROYO ORTIZ	EDGAR HERNANDEZ BARRANCO	ASQUET ESBEIDY DOMINGUEZ JANDETTE	ERIKA ALELI GAYOSSO MORGADO	MARIBEL CARMONA TREJO	MARINO ESTRADA CASTELAN	ELIZABETH GRANILLO MORGADO	FRANCISCA BARRANCO HERNANDEZ	MARIA AGUSTINA GARCIA RIVEROS
4) TULANCINGO DE BRAVO	18) TEPEAPULCO	15) CUAUTEPEC DE HINOJOSA	3) SANTA MARIA NATIVITAS	265	C1	ESCUELA PRIMARIA PRIMERO DE MAYO, AVENIDA CUAUHTÉMOC, NÚMERO 2, LOCALIDAD SANTA MARÍA NATIVITAS, CÓDIGO POSTAL 43740, CUAUTEPEC DE HINOJOSA, HIDALGO, FRENTE A LA VULCANIZADORA EL CHIVITO.	LORENA ESPINDOLA GONZALEZ	MARIA DEL CARMEN CANDIA VILLALPA	ANA KAREN GARCIA CARMONA	LAURA ARISTA TORRES	HUMBERTO CAZARES RANGEL	JORGE MIGUEL GARCIA CARMONA	ARACELI HERNANDEZ MORALES	HUGO BARRANCO HERNANDEZ	FRANCISCO JAVIER GARCIA VARGAS
4) TULANCINGO DE BRAVO	18) TEPEAPULCO	15) CUAUTEPEC DE HINOJOSA	3) SANTA MARIA NATIVITAS	265	C2	ESCUELA PRIMARIA PRIMERO DE MAYO, AVENIDA CUAUHTÉMOC, NÚMERO 2, LOCALIDAD SANTA MARÍA NATIVITAS, CÓDIGO POSTAL 43740, CUAUTEPEC DE HINOJOSA, HIDALGO, FRENTE A LA VULCANIZADORA EL CHIVITO.	XIMENA GARCIA GONZALEZ	JOSE MARIA CASTILLO GARCIA	FLORENCIO GARCIA CASTELAN	MINERVA ATANACIO RUBIALES	CLAUDIA CAZARES VARGAS	MARIA MONCERRAT GARCIA IBARRA	MARIA LETICIA HERNANDEZ ORTIZ	ALBINA CASTRO DOMINGUEZ	ETELVINA GRANILLO ORTIZ

Ubicación e Integración de Mesas Directivas de Casillas (ENCARTE)

Estado: HIDALGO

Distrito Federal	Distrito Local	Municipio	Localidad	Sección	Casilla	Ubicación	Presidenta/e	1er. Secretaria/o	2do. Secretaria/o	1er. Escrutador	2do. Escrutador	3er. Escrutador	1er. Suplente	2do. Suplente	3er. Suplente
4) TULANCINGO DE BRAVO	18) TEPEAPULCO	15) CUAUTEPEC DE HINOJOSA	3) SANTA MARIA NATIVITAS	265	C3	ESCUELA PRIMARIA PRIMERO DE MAYO, AVENIDA CUAUHTÉMOC, NÚMERO 2, LOCALIDAD SANTA MARÍA NATIVITAS, CÓDIGO POSTAL 43740, CUAUTEPEC DE HINOJOSA, HIDALGO, FRENTE A LA VULCANIZADORA EL CHIVITO.	MATILDE PATRICIA GIL GONZALEZ	MARIEL DENISSE DIAZ PALMA	MARGARITA RODRIGA HERNANDEZ RIVAS	LAURA BAÑOS VARGAS	CASIMIRO DOMINGUEZ GARCIA	MATILDE GRANILLO ARAUS	JOSE MANUEL MIGUEL ARISTA UBIETA	GLORIA CRUZ MILLAN	EPIFANIA HERNANDEZ ORTIZ
4) TULANCINGO DE BRAVO	18) TEPEAPULCO	15) CUAUTEPEC DE HINOJOSA	25) HUEYAPITA	266	B1	ESCUELA PRIMARIA EMILIANO ZAPATA, AVENIDA BENITO JUÁREZ, NÚMERO 110, LOCALIDAD HUEYAPITA, CÓDIGO POSTAL 43740, CUAUTEPEC DE HINOJOSA, HIDALGO, A 50 METROS DEL CENTRO DE SALUD.	LETICIA BENIGNO HERNANDEZ	FIDEL ISLAS LUNA	MARIA GUADALUPE CHECA RIVERA	MARIA VIRGINIA GUERRERO JIMENEZ	ELIZABETH IZURIETA HERNANDEZ	MARIA MAGDALENA JIMENEZ ANAYA	ODILON HERNANDEZ MORGADO	ROSALBA GERARDO MARTINEZ	ARTURO HERNANDEZ HERNANDEZ
4) TULANCINGO DE BRAVO	18) TEPEAPULCO	15) CUAUTEPEC DE HINOJOSA	25) HUEYAPITA	266	C1	ESCUELA PRIMARIA EMILIANO ZAPATA, AVENIDA BENITO JUÁREZ, NÚMERO 110, LOCALIDAD HUEYAPITA, CÓDIGO POSTAL 43740, CUAUTEPEC DE HINOJOSA, HIDALGO, A 50 METROS DEL CENTRO DE SALUD.	ALBERTO CERON LUNA	OCTAVIO BALDERAS RIVEROS	NOEMI DOMINGUEZ MARTINEZ	MARIA LUISA ISLAS ISLAS	MARIBEL IZURIETA HERNANDEZ	MARIA SOLEDAD JORGE AMADOR	MARIA FELIX CERON LUNA	VIRGINIA GERARDO MARTINEZ	PETRA IZURIETA ISLAS
4) TULANCINGO DE BRAVO	18) TEPEAPULCO	15) CUAUTEPEC DE HINOJOSA	19) EL DURAZNO	267	B1	ESCUELA PRIMARIA BILINGÜE IGNACIO MANUEL ALTAMIRANO, CALLE PRINCIPAL, SIN NÚMERO, LOCALIDAD EL DURAZNO, CÓDIGO POSTAL 43750, CUAUTEPEC DE HINOJOSA, HIDALGO, A UN COSTADO DE LA CANCHA DE FÚTBOL.	ERNESTO HERRERA MORALES	ALEJANDRA CARMONA CASTRO	ELSA DOMINGUEZ MUÑOZ	VICENTE GUERRERO GARCIA	EUSEBIO HERNANDEZ ROSAS	VICTORIA HERNANDEZ JARDINEZ	GRACIELA GUERRERO MARTINEZ	MARIA PIEDAD HERNANDEZ HERNANDEZ	OLGA HERNANDEZ MALDONADO
4) TULANCINGO DE BRAVO	18) TEPEAPULCO	15) CUAUTEPEC DE HINOJOSA	19) EL DURAZNO	267	C1	ESCUELA PRIMARIA BILINGÜE IGNACIO MANUEL ALTAMIRANO, CALLE PRINCIPAL, SIN NÚMERO, LOCALIDAD EL DURAZNO, CÓDIGO POSTAL 43750, CUAUTEPEC DE HINOJOSA, HIDALGO, A UN COSTADO DE LA CANCHA DE FÚTBOL.	DANIELA FERNANDA ISLAS HERNANDEZ	MARGARITA DOMINGUEZ JUAREZ	MARIA GUILLERMINA GUERRERO BALDERAS	MARTHA GUTIERREZ MUÑOZ	MARIA DE LOS ANGELES GUTIERREZ VAZQUEZ	MARIA IRMA GUERRERO GARCIA	JULIA IRMA GUTIERREZ ISLAS	EVELIA HERNANDEZ MALDONADO	ELIZA FLORES JARDINEZ
4) TULANCINGO DE BRAVO	18) TEPEAPULCO	15) CUAUTEPEC DE HINOJOSA	42) LAS PUENTES	268	B1	ESCUELA PRIMARIA EMILIANO ZAPATA, CALLE PRINCIPAL, SIN NÚMERO, LOCALIDAD LAS PUENTES, CÓDIGO POSTAL 43740, CUAUTEPEC DE HINOJOSA, HIDALGO, FRENTE AL CENTRO DE SALUD.	SERGIO CORONADO MALDONADO	EDITH HERNANDEZ PADILLA	MARIA ESTELA BERNAL REYES	MARIA DEL CARMEN DOMINGUEZ HERNANDEZ	PIEDAD HERNANDEZ PADILLA	JESUS NOE AGUILAR GUTIERREZ	MARIVEL HERNANDEZ DOMINGUEZ	MAXIMILIANO ALDERETE GARRIDO	GABINO DOMINGUEZ HERNANDEZ
4) TULANCINGO DE BRAVO	18) TEPEAPULCO	15) CUAUTEPEC DE HINOJOSA	23) GUADALUPE VICTORIA	269	B1	ESCUELA PRIMARIA GUADALUPE VICTORIA, CALLE ALLENDE, NÚMERO 1, LOCALIDAD GUADALUPE VICTORIA, CÓDIGO POSTAL 43740, CUAUTEPEC DE HINOJOSA, HIDALGO, A UN COSTADO DE LA UNIDAD MÉDICA RURAL.	ANA MARIA AGUILAR PACHECO	MARIA CATALINA HERNANDEZ PEREZ	MARISOL HERNANDEZ ISLAS	MARIA ELIZABETH CENOBIO HERNANDEZ	JOSE ARMANDO ESPINOSA HERNANDEZ	CRISANTA HERNANDEZ TORRES	TITO DOMINGUEZ HERNANDEZ	JOSEFINA ISLAS BENIGNO	EFRAIN GARRIDO OLMEDO
4) TULANCINGO DE BRAVO	18) TEPEAPULCO	15) CUAUTEPEC DE HINOJOSA	23) GUADALUPE VICTORIA	269	C1	ESCUELA PRIMARIA GUADALUPE VICTORIA, CALLE ALLENDE, NÚMERO 1, LOCALIDAD GUADALUPE VICTORIA, CÓDIGO POSTAL 43740, CUAUTEPEC DE HINOJOSA, HIDALGO, A UN COSTADO DE LA UNIDAD MÉDICA RURAL.	JOSE MIGUEL CENOBIO MUÑOZ	JOSE DAVID DOMINGUEZ CENOBIO	ROBERTO HERNANDEZ LUQUEÑO	ZENAIDA GUERRERO MARQUEZ	EUSTORGIO HERNANDEZ DOMINGUEZ	MARIA ESPERANZA HERNANDEZ VAZQUEZ	VICTORIA CENOBIO GUARNEROS	JOSE HERNANDEZ RAMIREZ	GERONIMO HERNANDEZ ROBLES
4) TULANCINGO DE BRAVO	18) TEPEAPULCO	15) CUAUTEPEC DE HINOJOSA	23) GUADALUPE VICTORIA	269	C2	ESCUELA PRIMARIA GUADALUPE VICTORIA, CALLE ALLENDE, NÚMERO 1, LOCALIDAD GUADALUPE VICTORIA, CÓDIGO POSTAL 43740, CUAUTEPEC DE HINOJOSA, HIDALGO, A UN COSTADO DE LA UNIDAD MÉDICA RURAL.	PEDRO DOMINGUEZ FRANCO	AMERICA ANAHI HERNANDEZ BRIONES	MARIA GUADALUPE HERNANDEZ MENDOZA	GUADALUPE MARGARITA CABRERA HERNANDEZ	JAZMIN HERNANDEZ HERNANDEZ	GLORIA ISLAS DOMINGUEZ	IRVING GONZALEZ DOMINGUEZ	SILVIA HERNANDEZ ZAYAGO	ALEJANDRA DIONICIA HERNANDEZ RIVEROS
4) TULANCINGO DE BRAVO	18) TEPEAPULCO	15) CUAUTEPEC DE HINOJOSA	23) GUADALUPE VICTORIA	269	C3	ESCUELA PRIMARIA GUADALUPE VICTORIA, CALLE ALLENDE, NÚMERO 1, LOCALIDAD GUADALUPE VICTORIA, CÓDIGO POSTAL 43740, CUAUTEPEC DE HINOJOSA, HIDALGO, A UN COSTADO DE LA UNIDAD MÉDICA RURAL.	MARIBEL GARRIDO ROBLES	LILIANA GUADALUPE CRUZ GARRIDO	CATALINA CRUZ GONZALEZ	CLEMENTE CAZARES LOPEZ	RAQUEL HERNANDEZ MELO	MARIA PIEDAD CASTELAN VARGAS	ANABELL HERNANDEZ CENOBIO	ELEUTERIO DOMINGUEZ GARRIDO	SACRAMENTO ESPINOSA AMADOR

Ubicación e Integración de Mesas Directivas de Casillas (ENCARTE)

Estado: HIDALGO

Distrito Federal	Distrito Local	Municipio	Localidad	Sección	Casilla	Ubicación	Presidenta/e	1er. Secretaria/o	2do. Secretaria/o	1er. Escrutador	2do. Escrutador	3er. Escrutador	1er. Suplente	2do. Suplente	3er. Suplente
4) TULANCINGO DE BRAVO	18) TEPEAPULCO	15) CUAUTEPEC DE HINOJOSA	23) GUADALUPE VICTORIA	269	C4	ESCUELA PRIMARIA GUADALUPE VICTORIA, CALLE ALLENDE, NÚMERO 1, LOCALIDAD GUADALUPE VICTORIA, CÓDIGO POSTAL 43740, CUAUTEPEC DE HINOJOSA, HIDALGO, A UN COSTADO DE LA UNIDAD MÉDICA RURAL.	FABIOLA GONZALEZ SANCHEZ	IVAN EZEQUIEL FRANCO HERNANDEZ	FRANCISCA ISLAS LOBATO	MARIA DE LOS ANGELES CHAVEZ GONZALEZ	PABLO HERNANDEZ ORTEGA	JUANA CHILINO VARGAS	ELOINA HERNANDEZ MUÑOZ	ROBERTO FRANCO HERNANDEZ	MARIA GRACIELA HERNANDEZ HERNANDEZ
4) TULANCINGO DE BRAVO	18) TEPEAPULCO	15) CUAUTEPEC DE HINOJOSA	53) TEXCALTEPEC	270	B1	JARDÍN DE NIÑOS LUCAS ALAMÁN, AVENIDA DEL TRABAJO, SIN NÚMERO, LOCALIDAD TEXCALTEPEC, CÓDIGO POSTAL 43740, CUAUTEPEC DE HINOJOSA, HIDALGO, A UN COSTADO DE LA ESCUELA PRIMARIA PATRIA Y LIBERTAD.	ANDREA CARREON PEREZ	OFELIA GABRIELA HERNANDEZ HERNANDEZ	NICOLAS CARREON PEREZ	FELIX DIAZ ARELLANO	PEDRO LUIS GARCIA BADILLO	JOSE DELGADILLO ESPINOZA	HERMINIA HERNANDEZ HERNANDEZ	HECTOR OCTAVIO HERNANDEZ ORTEGA	ESTEBAN ELIAS GALINDO LIRA
4) TULANCINGO DE BRAVO	18) TEPEAPULCO	15) CUAUTEPEC DE HINOJOSA	53) TEXCALTEPEC	270	C1	JARDÍN DE NIÑOS LUCAS ALAMÁN, AVENIDA DEL TRABAJO, SIN NÚMERO, LOCALIDAD TEXCALTEPEC, CÓDIGO POSTAL 43740, CUAUTEPEC DE HINOJOSA, HIDALGO, A UN COSTADO DE LA ESCUELA PRIMARIA PATRIA Y LIBERTAD.	JULIA ELISA GUTIERREZ MALDONADO	GLORIA MIRNA ALCANTARA NOLASCO	SARA LIZBETH CASTELAN MATA	PIEDAD FABIOLA ESTRADA CRUZ	MARIA ANTONIA GUERRERO DOMINGUEZ	PATRICIA FRAGOSO GIL	MARIA GLORIA HERNANDEZ HERNANDEZ	MARIA LUISA DOMINGUEZ MARTINEZ	ARTEMIO ESTEBAN HERNANDEZ PACHECO
4) TULANCINGO DE BRAVO	18) TEPEAPULCO	15) CUAUTEPEC DE HINOJOSA	53) TEXCALTEPEC	270	C2	JARDÍN DE NIÑOS LUCAS ALAMÁN, AVENIDA DEL TRABAJO, SIN NÚMERO, LOCALIDAD TEXCALTEPEC, CÓDIGO POSTAL 43740, CUAUTEPEC DE HINOJOSA, HIDALGO, A UN COSTADO DE LA ESCUELA PRIMARIA PATRIA Y LIBERTAD.	ESMERALDA HERNANDEZ HERNANDEZ	VERONICA AREVALO HERNANDEZ	ALVARO CASTELAN RIVERA	MARIA ELENA FLORES RIVAS	GLORIA CASTRO OLMEDO	YAZMIN HERNANDEZ CRUZ	LAZARO HERNANDEZ OLMEDO	MATILDE FERNANDEZ SANCHEZ	FRANCISCO GARCIA LOPEZ
4) TULANCINGO DE BRAVO	18) TEPEAPULCO	15) CUAUTEPEC DE HINOJOSA	50) SANTA RITA	271	B1	ESCUELA PRIMARIA RAFAEL RAMÍREZ, AVENIDA PROGRESO, NÚMERO 57, LOCALIDAD SANTA RITA, CÓDIGO POSTAL 43745, CUAUTEPEC DE HINOJOSA, HIDALGO, FRENTE A LA FARMACIA SAN MIGUELITO.	MARITZA AGUILAR ROBLES	MARIA BELEN LOPEZ HERNANDEZ	JOSE MANUEL MARTINEZ JIMENEZ	FIDEL CARMONA GUERRERO	CECILIA HERNANDEZ ESQUIVEL	MARIA GUADALUPE HERNANDEZ MUÑOZ	ELSA HERNANDEZ GRANILLO	BRAULIA GONZALEZ LOPEZ	DULCE MARIA LEON PACHECO
4) TULANCINGO DE BRAVO	18) TEPEAPULCO	15) CUAUTEPEC DE HINOJOSA	50) SANTA RITA	271	C1	ESCUELA PRIMARIA RAFAEL RAMÍREZ, AVENIDA PROGRESO, NÚMERO 57, LOCALIDAD SANTA RITA, CÓDIGO POSTAL 43745, CUAUTEPEC DE HINOJOSA, HIDALGO, FRENTE A LA FARMACIA SAN MIGUELITO.	DIANA LAURA CASTELAN NOCHEBUENA	MARCO ANDRES CASTILLO CASTELAN	JOSE EMANUEL MEDRANO DOMINGUEZ	YERALDIC IGNACIA DOMINGUEZ VAZQUEZ	BERNARDO HERNANDEZ GARRIDO	DELIA ISLAS HERNANDEZ	JOSE JOEL MARTINEZ TAPIA	ALICIA GUERRERO MUÑOZ	MIGUEL LIRA MALDONADO
4) TULANCINGO DE BRAVO	18) TEPEAPULCO	15) CUAUTEPEC DE HINOJOSA	50) SANTA RITA	271	C2	ESCUELA PRIMARIA RAFAEL RAMÍREZ, AVENIDA PROGRESO, NÚMERO 57, LOCALIDAD SANTA RITA, CÓDIGO POSTAL 43745, CUAUTEPEC DE HINOJOSA, HIDALGO, FRENTE A LA FARMACIA SAN MIGUELITO.	FRANCISCO JAVIER GONZALEZ GUERRERO	DAIVA CISNEROS ROMERO	YADIRA ERENDIRA GARCIA ENCISO	VICTOR GONZALEZ ASPEITIA	OSVALDO HERNANDEZ HERNANDEZ	ASTRID LARIOS OLMEDO	EFRAIN SALVADOR CASAREZ MALDONADO	MARIA DE LOURDES HERNANDEZ CASTRO	ADRIAN LIRA YAÑEZ
4) TULANCINGO DE BRAVO	18) TEPEAPULCO	15) CUAUTEPEC DE HINOJOSA	50) SANTA RITA	271	C3	ESCUELA PRIMARIA RAFAEL RAMÍREZ, AVENIDA PROGRESO, NÚMERO 57, LOCALIDAD SANTA RITA, CÓDIGO POSTAL 43745, CUAUTEPEC DE HINOJOSA, HIDALGO, FRENTE A LA FARMACIA SAN MIGUELITO.	CASTULO DAVID HERNANDEZ MARTINEZ	MAYRA JUAREZ GONZALEZ	ROSALBA ACOSTA CRUZ	VICENTA GONZALEZ HERNANDEZ	YESSICA HERNANDEZ HERNANDEZ	LUISA LIRA GONZALEZ	JOEL CENOBIO ACOSTA	FEDERICO HERNANDEZ DOMINGUEZ	ORLANDO MALDONADO CAZAREZ
4) TULANCINGO DE BRAVO	18) TEPEAPULCO	15) CUAUTEPEC DE HINOJOSA	50) SANTA RITA	271	C4	ESCUELA PRIMARIA RAFAEL RAMÍREZ, AVENIDA PROGRESO, NÚMERO 57, LOCALIDAD SANTA RITA, CÓDIGO POSTAL 43745, CUAUTEPEC DE HINOJOSA, HIDALGO, FRENTE A LA FARMACIA SAN MIGUELITO.	LIZBETH HERNANDEZ MALDONADO	SANDRA MARIA MARQUEZ HERNANDEZ	RAMON AGUILAR CALVA	RICARDO HERNANDEZ CASTILLO	HERMINIA HERNANDEZ JIMENEZ	IMELDA LOPEZ TOLENTINO	RICARDO GARCIA CHAVEZ	JOSE JUAN ISLAS MARTINEZ	GREGORIO AGUILAR HERNANDEZ
4) TULANCINGO DE BRAVO	18) TEPEAPULCO	15) CUAUTEPEC DE HINOJOSA	14) CIMA DE TOGO	272	B1	ESCUELA PRIMARIA JOSÉ MARÍA MORELOS Y PAVÓN, CALLE PRINCIPAL, SIN NÚMERO, LOCALIDAD CIMA DE TOGO, CÓDIGO POSTAL 43749, CUAUTEPEC DE HINOJOSA, HIDALGO, A UN COSTADO DE LA TELESECUNDARIA NÚMERO 480.	PAOLA RUBI CRUZ DE PAZ	SONIA AGUILAR MARTINEZ	ALEJANDRA CORTEZ CRUZ	JAVIER LOPEZ DOMINGUEZ	ANASTACIA LOPEZ RAMIREZ	MARTHA MALDONADO CASTRO	JOSE ANTONIO LIRA MALDONADO	YENIFER STHEFANY MACIAS FLORES	RODOLFO DOMINGUEZ MARQUEZ

Ubicación e Integración de Mesas Directivas de Casillas (ENCARTE)

Estado: HIDALGO

Distrito Federal	Distrito Local	Municipio	Localidad	Sección	Casilla	Ubicación	Presidenta/e	1er. Secretaria/o	2do. Secretaria/o	1er. Escrutador	2do. Escrutador	3er. Escrutador	1er. Suplente	2do. Suplente	3er. Suplente
4) TULANCINGO DE BRAVO	18) TEPEAPULCO	15) CUAUTEPEC DE HINOJOSA	14) CIMA DE TOGO	272	C1	ESCUELA PRIMARIA JOSÉ MARÍA MORELOS Y PAVÓN, CALLE PRINCIPAL, SIN NÚMERO, LOCALIDAD CIMA DE TOGO, CÓDIGO POSTAL 43749, CUAUTEPEC DE HINOJOSA, HIDALGO, A UN COSTADO DE LA TELESECUNDARIA NÚMERO 480.	YOVANI CARRASCO LOZADA	MARIA BERTHA CAZARES CRUZ	SIXTO ALFONSO CRUZ CHAVEZ	HECTOR MALDONADO CASTRO	MARGARITA LOPEZ VERA	CIRILO DOMINGUEZ MARTINEZ	CELEDONIO DOMINGUEZ HERNANDEZ	EULOGIO FREBONIO CORTES MARQUEZ	NORMA GONZALEZ MALDONADO
4) TULANCINGO DE BRAVO	18) TEPEAPULCO	15) CUAUTEPEC DE HINOJOSA	43) SANTA ELENA PALISECA	273	B1	ESCUELA PRIMARIA CRISTÓBAL COLÓN, CALLE MANUEL FERMÍN, SIN NÚMERO, LOCALIDAD SANTA ELENA PALISECA, CÓDIGO POSTAL 43740, CUAUTEPEC DE HINOJOSA, HIDALGO, A UN COSTADO DEL AUDITORIO.	CLAUDIA HERNANDEZ LECHUGA	MARIA ESTELA AGUILAR ROBLES	JOSE FRANCISCO AGUIRRE MALDONADO	ANA MARIA ISLAS LOPEZ	AGUSTINA CASTRO DIAZ	BLANDINA ESQUIVEL HERNANDEZ	ERIKA HERNANDEZ MALDONADO	ODILON JAIME HERNANDEZ ORTEGA	MATEO ESPINOSA JARDINEZ
4) TULANCINGO DE BRAVO	18) TEPEAPULCO	15) CUAUTEPEC DE HINOJOSA	43) SANTA ELENA PALISECA	273	C1	ESCUELA PRIMARIA CRISTÓBAL COLÓN, CALLE MANUEL FERMÍN, SIN NÚMERO, LOCALIDAD SANTA ELENA PALISECA, CÓDIGO POSTAL 43740, CUAUTEPEC DE HINOJOSA, HIDALGO, A UN COSTADO DEL AUDITORIO.	ADRIANA CASTELAN RUIZ	PEDRO CARRASCO MALDONADO	BRIGIDO AGUIRRE RIOS	ROCIO ESPINOSA AGUILAR	JOSE PRAXEDIS CASTRO HERNANDEZ	ESTEBAN FOSADO MALDONADO	MARGARITA ISLAS LOBATO	ROCIO HERNANDEZ RAMIREZ	FELIPE ESQUIVEL ISLAS
4) TULANCINGO DE BRAVO	18) TEPEAPULCO	15) CUAUTEPEC DE HINOJOSA	43) SANTA ELENA PALISECA	273	C2	ESCUELA PRIMARIA CRISTÓBAL COLÓN, CALLE MANUEL FERMÍN, SIN NÚMERO, LOCALIDAD SANTA ELENA PALISECA, CÓDIGO POSTAL 43740, CUAUTEPEC DE HINOJOSA, HIDALGO, A UN COSTADO DEL AUDITORIO.	MARICELA AGUILAR AGUIRRE	MATILDE ESPINOSA HERNANDEZ	SEÑORINA CASTELAN CARRASCO	MARIA VICTORIA ESPINOSA GERMAN	SERAFIN DOMINGUEZ LARIOS	ALMA LORENA GASTELUM GONZALEZ	MARCOS HERNANDEZ MUÑOZ	MARGARITA CASTELAN ORTEGA	JUANA FLORENCIO LIRA
4) TULANCINGO DE BRAVO	18) TEPEAPULCO	15) CUAUTEPEC DE HINOJOSA	43) SANTA ELENA PALISECA	273	C3	ESCUELA PRIMARIA CRISTÓBAL COLÓN, CALLE MANUEL FERMÍN, SIN NÚMERO, LOCALIDAD SANTA ELENA PALISECA, CÓDIGO POSTAL 43740, CUAUTEPEC DE HINOJOSA, HIDALGO, A UN COSTADO DEL AUDITORIO.	ALEJANDRA CASTELAN RUIZ	GUSTAVO HERNANDEZ MALDONADO	MARIA ANGELICA CORTES LOPEZ	JOSEFINA BUSTAMANTE LOPEZ	JAIME ESPINOSA AGUILAR	LEON GONZALEZ VILLALPA	DAVID CAZARES OLMEDO	MARTHA CASTRO DIAZ	GABRIELA ISLAS OLMEDO
4) TULANCINGO DE BRAVO	18) TEPEAPULCO	15) CUAUTEPEC DE HINOJOSA	43) SANTA ELENA PALISECA	273	C4	ESCUELA PRIMARIA CRISTÓBAL COLÓN, CALLE MANUEL FERMÍN, SIN NÚMERO, LOCALIDAD SANTA ELENA PALISECA, CÓDIGO POSTAL 43740, CUAUTEPEC DE HINOJOSA, HIDALGO, A UN COSTADO DEL AUDITORIO.	JAQUELINE GERMAN HERNANDEZ	LORENA AGUILAR AGUILAR	GEORGINA CRUZ ORTIZ	MARIA LILIANA AGUILAR MARTINEZ	PATRICIO ESPINOSA GAYOSO	JUANA GUTIERREZ MALDONADO	PEDRO DOMINGUEZ HERNANDEZ	PATRICIO DOMINGUEZ GONZALEZ	RAMIRO ISLAS OLMEDO
4) TULANCINGO DE BRAVO	18) TEPEAPULCO	15) CUAUTEPEC DE HINOJOSA	43) SANTA ELENA PALISECA	273	C5	ESCUELA PRIMARIA CRISTÓBAL COLÓN, CALLE MANUEL FERMÍN, SIN NÚMERO, LOCALIDAD SANTA ELENA PALISECA, CÓDIGO POSTAL 43740, CUAUTEPEC DE HINOJOSA, HIDALGO, A UN COSTADO DEL AUDITORIO.	ANGEL HERNANDEZ HERNANDEZ	AGUEDA AGUILAR TREJO	BLANCA ESTHELA GERMAN TREJO	HUMBERTO AGUILAR MUÑOZ	ARACELY ESPINOSA MALDONADO	ROSA HERNANDEZ HERNANDEZ	CLEOTILDE ESPINOSA HERNANDEZ	OMAR GARRIDO RAMIREZ	OFELIA ISLAS RIOS
4) TULANCINGO DE BRAVO	18) TEPEAPULCO	15) CUAUTEPEC DE HINOJOSA	2) SAN LORENZO SAYULA	274	B1	ESCUELA PRIMARIA FELIPE ÁNGELES, CALLE MORELOS, SIN NÚMERO, LOCALIDAD SAN LORENZO SAYULA, CÓDIGO POSTAL 43740, CUAUTEPEC DE HINOJOSA, HIDALGO, A UN COSTADO DEL JARDÍN DE NIÑOS IGNACIO ALDAMA.	MARIBEL CANALES RODRIGUEZ	ALONDRA ABIGAIL BUSTAMANTE RIVERA	ARTURO JAVIER CASTRO SOLIS	BENITO ESPINOSA CASTELAN	MARIA BERENICE HERNANDEZ ISLAS	SALVADOR ESPINOSA CASTELAN	JOSE MANUEL HERNANDEZ RODRIGUEZ	ARACELI ACOSTA ORTEGA	MONICA MARTINEZ HERNANDEZ
4) TULANCINGO DE BRAVO	18) TEPEAPULCO	15) CUAUTEPEC DE HINOJOSA	2) SAN LORENZO SAYULA	274	C1	ESCUELA PRIMARIA FELIPE ÁNGELES, CALLE MORELOS, SIN NÚMERO, LOCALIDAD SAN LORENZO SAYULA, CÓDIGO POSTAL 43740, CUAUTEPEC DE HINOJOSA, HIDALGO, A UN COSTADO DEL JARDÍN DE NIÑOS IGNACIO ALDAMA.	JAQUELINE HERNANDEZ JARDINEZ	KAREN JOSELIN MADRID HERNANDEZ	ZULEYMA CERON ROSALES	MATILDE LORENA ESPINOSA SOTO	JESSICA HERNANDEZ VASQUEZ	ANA KAREN MENESES SANCHEZ	SILVIA JARDINEZ OLIVARES	RICARDA ARREDONDO TOVAR	MARIA JOSEFA MENDEZ MARQUEZ
4) TULANCINGO DE BRAVO	18) TEPEAPULCO	15) CUAUTEPEC DE HINOJOSA	2) SAN LORENZO SAYULA	274	C2	ESCUELA PRIMARIA FELIPE ÁNGELES, CALLE MORELOS, SIN NÚMERO, LOCALIDAD SAN LORENZO SAYULA, CÓDIGO POSTAL 43740, CUAUTEPEC DE HINOJOSA, HIDALGO, A UN COSTADO DEL JARDÍN DE NIÑOS IGNACIO ALDAMA.	FRANCISCO JAVIER LOPEZ GARCIA	NURI ABIGAIL ORTEGA QUIROZ	ALIS BEYDY CERVANTES ANGELES	RAFAEL ESTEVES SANCHEZ	DULCE MARIA ISLAS LOPEZ	OLIVIA CASTELAN CARREON	JOSE LUIS LARIOS PALACIOS	LAURA GUZMAN ANGELES	EDUARDO CRUZ ORTIZ

Ubicación e Integración de Mesas Directivas de Casillas (ENCARTE)

Estado: HIDALGO

Distrito Federal	Distrito Local	Municipio	Localidad	Sección	Casilla	Ubicación	Presidenta/e	1er. Secretaria/o	2do. Secretaria/o	1er. Escrutador	2do. Escrutador	3er. Escrutador	1er. Suplente	2do. Suplente	3er. Suplente
4) TULANCINGO DE BRAVO	18) TEPEAPULCO	15) CUAUTEPEC DE HINOJOSA	2) SAN LORENZO SAYULA	274	C3	ESCUELA PRIMARIA FELIPE ÁNGELES, CALLE MORELOS, SIN NÚMERO, LOCALIDAD SAN LORENZO SAYULA, CÓDIGO POSTAL 43740, CUAUTEPEC DE HINOJOSA, HIDALGO, A UN COSTADO DEL JARDÍN DE NIÑOS IGNACIO ALDAMA.	MARIA GUADALUPE MADRID ESPINOSA	YANELI AVIGAIL AVILES ROSALES	RODOLFO CORTES SANCHEZ	LETICIA SUSANA FLORES MARTINEZ	VIRIDIANA LOPEZ CASTELAN	EMMA CASTILLO ESCOBEDO	TERESA LEON ESPINOSA	DOMINGA HERNANDEZ AGUILAR	ODILON AVILA ORTIZ
4) TULANCINGO DE BRAVO	18) TEPEAPULCO	15) CUAUTEPEC DE HINOJOSA	2) SAN LORENZO SAYULA	274	C4	ESCUELA PRIMARIA FELIPE ÁNGELES, CALLE MORELOS, SIN NÚMERO, LOCALIDAD SAN LORENZO SAYULA, CÓDIGO POSTAL 43740, CUAUTEPEC DE HINOJOSA, HIDALGO, A UN COSTADO DEL JARDÍN DE NIÑOS IGNACIO ALDAMA.	YERALDI MORENO BUSTAMANTE	SONIA BUSTAMANTE RIVEROS	DIANA LAURA ENCISO DIAZ	JULIA HERNANDEZ ESPINOSA	ROSA ALICIA LOPEZ GARCIA	MARIA MARICELA DIAZ CASTELAN	CITLALI MARTINEZ RIOS	SEBASTIAN HERNANDEZ MALDONADO	MARIA ANGELICA ORTEGA ORTEGA
4) TULANCINGO DE BRAVO	18) TEPEAPULCO	15) CUAUTEPEC DE HINOJOSA	8) EL ASERRADERO	275	B1	ESCUELA PRIMARIA NICOLÁS BRAVO, CALLE PRINCIPAL, SIN NÚMERO, LOCALIDAD EL ASERRADERO, CÓDIGO POSTAL 43750, CUAUTEPEC DE HINOJOSA, HIDALGO, A UN COSTADO DEL JARDÍN DE NIÑOS CONSTITUCIÓN.	VERONICA CERON MARTINEZ	ABRAHAM HERNANDEZ LUNA	MARIA RUBI ALVAREZ HERNANDEZ	NORA ALICIA GONZALEZ LUNA	ALEJANDRA GUTIERREZ PEREZ	ATALA GARCIA PEREZ	MARIA RITA CASTELAN ORTEGA	HERIBERTO GONZALEZ SANCHEZ	MATILDE ISLAS RIOS
4) TULANCINGO DE BRAVO	18) TEPEAPULCO	15) CUAUTEPEC DE HINOJOSA	8) EL ASERRADERO	275	C1	ESCUELA PRIMARIA NICOLÁS BRAVO, CALLE PRINCIPAL, SIN NÚMERO, LOCALIDAD EL ASERRADERO, CÓDIGO POSTAL 43750, CUAUTEPEC DE HINOJOSA, HIDALGO, A UN COSTADO DEL JARDÍN DE NIÑOS CONSTITUCIÓN.	ANA LAURA FERNANDEZ GARCIA	MARIA FERNANDA LOPEZ OJEDA	RAMIRO CASTELAN ORTEGA	FELIX GONZALEZ ROSALES	MATILDE LUNA CARREON	JOSE LUIS MARTINEZ ORTEGA	MARCELA CASTELAN MARTINEZ	JOSE ROGELIO HERNANDEZ ESPINOSA	VICTORIA LOPEZ GARCIA
4) TULANCINGO DE BRAVO	18) TEPEAPULCO	15) CUAUTEPEC DE HINOJOSA	6) LAS ANIMAS	276	B1	ESCUELA PRIMARIA LAURO AGUIRRE, CALLE AZUCENAS, SIN NÚMERO, LOCALIDAD LAS ÁNIMAS, CÓDIGO POSTAL 43750, CUAUTEPEC DE HINOJOSA, HIDALGO, A UNA CUADRA DEL CONSULTORIO MÉDICO.	CAROL MONTSERRAT GARCIA ACOSTA	ALBERTO ESCAMILLA REYES	JASFER ISLAS SANCHEZ	PAOLA MARGARITA LOPEZ MENESES	MARGARITA ATANACIO PEREZ	NAYELI NOEMI LOPEZ SOTO	CELEDONIO FRANCO ISLAS	LUCERO HERNANDEZ PEREZ	VICTOR MUÑOZ ORTEGA
4) TULANCINGO DE BRAVO	18) TEPEAPULCO	15) CUAUTEPEC DE HINOJOSA	6) LAS ANIMAS	276	C1	ESCUELA PRIMARIA LAURO AGUIRRE, CALLE AZUCENAS, SIN NÚMERO, LOCALIDAD LAS ÁNIMAS, CÓDIGO POSTAL 43750, CUAUTEPEC DE HINOJOSA, HIDALGO, A UNA CUADRA DEL CONSULTORIO MÉDICO.	VICTOR AVILEZ CENOBIO	CASSANDRA ISLAS SANCHEZ	LILIA JIMENEZ GUTIERREZ	RODRIGO PEREZ GARCIA	JOEL DOMINGUEZ LOPEZ	EDMUNDO OROSCO GARCIA	MATILDE GARCIA SOTO	SALVADOR ISLAS XX	MARIA CECILIA PEREZ CASTELAN
4) TULANCINGO DE BRAVO	18) TEPEAPULCO	15) CUAUTEPEC DE HINOJOSA	17) LA CAÑADA	277	B1	ESCUELA PRIMARIA GENERAL LÁZARO CÁRDENAS, CALLE CAOBA, SIN NÚMERO, LOCALIDAD LA CAÑADA, CÓDIGO POSTAL 43750, CUAUTEPEC DE HINOJOSA, HIDALGO, A UN COSTADO DE LA TIENDA LA PASADITA.	CRISTIAN ALEJANDRO CORTES LOBATO	YEIMI FERNANDA CORTES HERNANDEZ	ROCIO DEITA FERNANDEZ	MARIA FELIX DEYTA FERNANDEZ	GLORIA ANGELES OLMEDO	SERGIO FERNANDEZ JUAREZ	JOSEFA LEAL ESQUIVEL	JULIA CASTILLO LEON	CIRINA ANGELES OLVERA
4) TULANCINGO DE BRAVO	18) TEPEAPULCO	15) CUAUTEPEC DE HINOJOSA	17) LA CAÑADA	277	C1	ESCUELA PRIMARIA GENERAL LÁZARO CÁRDENAS, CALLE CAOBA, SIN NÚMERO, LOCALIDAD LA CAÑADA, CÓDIGO POSTAL 43750, CUAUTEPEC DE HINOJOSA, HIDALGO, A UN COSTADO DE LA TIENDA LA PASADITA.	ANGIE JATZIRI CORTES HERNANDEZ	JOSE FELIX AGUIRRE LOPEZ	ABRAHAM DEYTA FERNANDEZ	ALONDRA HERNANDEZ ROMERO	MARIA BARRIOS TELLEZ	RODRIGO LEAL ESQUIVEL	ANA KAREN LEAL SANCHEZ	LUISA HERNANDEZ PEREZ	CANDELARIO FERNANDEZ SANCHEZ
4) TULANCINGO DE BRAVO	18) TEPEAPULCO	15) CUAUTEPEC DE HINOJOSA	58) TECOCOMULCO DE JUAREZ	278	B1	ESCUELA TELESECUNDARIA NÚMERO 187, CALLE BENITO JUÁREZ, SIN NÚMERO, LOCALIDAD TECOCOMULCO DE JUÁREZ, CÓDIGO POSTAL 43750, CUAUTEPEC DE HINOJOSA, HIDALGO, A UN COSTADO DEL CENTRO DE SALUD.	MARIA ELENA DOMINGUEZ HERNANDEZ	MACARIO CERON RAMIREZ	MARIA DOLORES LECHUGA JIMENEZ	BENITA BUSTAMANTE ENCISO	EMILIA GAPI GOXCON	GABRIELA CRUZ CASTILLO	AMANDO ESPINOSA DOMINGUEZ	JUAN HERNANDEZ CADENA	RAMON JIMENEZ FLORES
4) TULANCINGO DE BRAVO	18) TEPEAPULCO	15) CUAUTEPEC DE HINOJOSA	58) TECOCOMULCO DE JUAREZ	278	C1	ESCUELA TELESECUNDARIA NÚMERO 187, CALLE BENITO JUÁREZ, SIN NÚMERO, LOCALIDAD TECOCOMULCO DE JUÁREZ, CÓDIGO POSTAL 43750, CUAUTEPEC DE HINOJOSA, HIDALGO, A UN COSTADO DEL CENTRO DE SALUD.	GABRIELA ALVAREZ HERNANDEZ	ROCIO GOMEZ CASTILLO	MINERVA LAZCANO HERNANDEZ	JOSE MANUEL ESPINOSA CASTILLO	MARIA ELENA LAZCANO HERNANDEZ	IRMA VICTORIA AGUIRRE AGUILAR	CUTBERTO FLORES OLMEDO	LEONARDO ISLAS OLVERA	HERMINIA FLORES GONZALEZ

Ubicación e Integración de Mesas Directivas de Casillas (ENCARTE)

Estado: HIDALGO

Distrito Federal	Distrito Local	Municipio	Localidad	Sección	Casilla	Ubicación	Presidenta/e	1er. Secretaria/o	2do. Secretaria/o	1er. Escrutador	2do. Escrutador	3er. Escrutador	1er. Suplente	2do. Suplente	3er. Suplente
4) TULANCINGO DE BRAVO	18) TEPEAPULCO	15) CUAUTEPEC DE HINOJOSA	36) MAZATEPEC	279	B1	ESCUELA PRIMARIA VICENTE GUERRERO, CALLE JUAN LIRA MOTA, SIN NÚMERO, LOCALIDAD MAZATEPEC, CÓDIGO POSTAL 43740, CUAUTEPEC DE HINOJOSA, HIDALGO, A UN COSTADO DEL AUDITORIO.	BERENICE BELEN ANTONIO SERRANO	DULCE JAQUELINE ARGUELLES SANCHEZ	BERNARDITA CARRASCO ORTEGA	PATRICIA ARGUELLES LECHUGA	PATRICIA CARMONA CRUZ	ANGELA ESPINOSA ORTEGA	CELSO CARBAJAL LOPEZ	ELIDE CARRASCO ESPINOSA	ALBERTO CRUZ RAMIREZ
4) TULANCINGO DE BRAVO	18) TEPEAPULCO	15) CUAUTEPEC DE HINOJOSA	1) CUAUTEPEC DE HINOJOSA	280	B1	ESCUELA PRIMARIA ANDRÉS QUINTANA ROO, CALLE BENITO JUÁREZ PONIENTE, NÚMERO 501, COLONIA PUENTE DE LA PAZ, CÓDIGO POSTAL 43740, CUAUTEPEC DE HINOJOSA, HIDALGO, A UN COSTADO DE LA MISCELÁNEA LA ESQUINA.	MARTHA ELIZABETH GARCIA GONZALEZ	JESUS ANTONIO HERNANDEZ GARCIA	ABRAHAM PERALTA FERNANDEZ	LUIS CASTELAN MARTINEZ	BEATRIZ GARCIA LUQUEÑO	ORLANDO ISLAS ADAUTO	CRISTIAN LEONARDO ORTIZ MORALES	PATRICIA CELINDA CAZARES PEREZ	MARIA JOSEFINA OLMEDO AGUILAR
4) TULANCINGO DE BRAVO	18) TEPEAPULCO	15) CUAUTEPEC DE HINOJOSA	1) CUAUTEPEC DE HINOJOSA	280	C1	ESCUELA PRIMARIA ANDRÉS QUINTANA ROO, CALLE BENITO JUÁREZ PONIENTE, NÚMERO 501, COLONIA PUENTE DE LA PAZ, CÓDIGO POSTAL 43740, CUAUTEPEC DE HINOJOSA, HIDALGO, A UN COSTADO DE LA MISCELÁNEA LA ESQUINA.	MARIBEL HERNANDEZ CERVANTES	MIRIAM ISLAS SANTILLAN	JAIME CARRASCO HERNANDEZ	FRANCISCO CORDERO SANCHEZ	ANA MARIA GIL HERNANDEZ	GILBERTO LUQUEÑO GRANILLO	EUFRACTA ESPERANZA MALDONADO HOPPE	RODOLFO MARTINEZ ACOSTA	BENITO CASTELAN FLORES
4) TULANCINGO DE BRAVO	9) METEPEC	27) HUEHUETLA	1) HUEHUETLA	441	B1	CANCHA TECHADA, ANDADOR SIN NOMBRE, SIN NÚMERO, COLONIA CENTRO, CÓDIGO POSTAL 43420, HUEHUETLA, HIDALGO, EN EL CENTRO DE LA LOCALIDAD.	EDUARDO ALDANA PLATA	PALEMON ALBERTO FLORES APARICIO	ESTHER LORENA GUTIERREZ MIRANDA	JULIA ALEJANDRO SANTIAGO	IZARAI GALLEGOS RAMON	FLORENCIA GUTIERREZ MINA	EMMA CRISTOBAL PLATA	MARGARITA GARCIA SEVILLA	ANITA CRISTOBAL DOMINGUEZ
4) TULANCINGO DE BRAVO	9) METEPEC	27) HUEHUETLA	1) HUEHUETLA	441	C1	CANCHA TECHADA, ANDADOR SIN NOMBRE, SIN NÚMERO, COLONIA CENTRO, CÓDIGO POSTAL 43420, HUEHUETLA, HIDALGO, EN EL CENTRO DE LA LOCALIDAD.	ABIGAIL ALDANA ALEJANDRO	KENIA MARLEN FLORES PULIDO	ALEJANDRA GUTIERREZ TOLENTINO	NELLY CATALINA CRISTOBAL APOLONIO	RAMIRO GARCIA TOLENTINO	MARIA SOLEDAD ALARCON ZAVALA	UBALDA FRANCISCO GARCIA	MARIA DE LOS ANGELES MARTINEZ CARACHEO	SILVINA DE LA ROSA RAMON
4) TULANCINGO DE BRAVO	9) METEPEC	27) HUEHUETLA	1) HUEHUETLA	441	C2	CANCHA TECHADA, ANDADOR SIN NOMBRE, SIN NÚMERO, COLONIA CENTRO, CÓDIGO POSTAL 43420, HUEHUETLA, HIDALGO, EN EL CENTRO DE LA LOCALIDAD.	MARGARITA BACILIO HERNANDEZ	JUANA GARCIA MARTINEZ	KAREN LIZBETH HERRERA PONCE	JUANA CRISTOBAL GUTIERREZ	KARINA ESMERALDA GAYTAN TELLES	IRIS CRISTAL ALCANTARA ENCARNACION	ANAYETZIN GUADALUPE GARCIA APOLONIO	RODRIGO MARTINEZ QUINTERO	RUVICEL GARCIA GOMEZ
4) TULANCINGO DE BRAVO	9) METEPEC	27) HUEHUETLA	1) HUEHUETLA	441	C3	CANCHA TECHADA, ANDADOR SIN NOMBRE, SIN NÚMERO, COLONIA CENTRO, CÓDIGO POSTAL 43420, HUEHUETLA, HIDALGO, EN EL CENTRO DE LA LOCALIDAD.	FRANCISCO BARRAGAN SEVILLA	DIEGO ABRAHAM GUERRERO FELIPE	OMAR ALEXANDER CHAVEZ GUERRERO	MELANIE DAYREN CRISTOBAL LOPEZ	JORGE LUIS GONZALEZ CERECEDO	PEDRO ALEJANDRO MARTINEZ	DEMETRIO GARCIA MAXIMO	HERLINDA MARTINEZ SOSA	DIEGO ALEJANDRO PLATA
4) TULANCINGO DE BRAVO	9) METEPEC	27) HUEHUETLA	1) HUEHUETLA	441	C4	CANCHA TECHADA, ANDADOR SIN NOMBRE, SIN NÚMERO, COLONIA CENTRO, CÓDIGO POSTAL 43420, HUEHUETLA, HIDALGO, EN EL CENTRO DE LA LOCALIDAD.	ANGEL DAVID FELIPE HERNANDEZ	MAGDALENA GUERRERO FELIPE	YAREMI MANILLA GOMEZ	JAZMIN FLORES ZAVALA	MARGARITA GUTIERREZ FRANCISCO	JAVIER AMADOR GUTIERREZ	JOSE GARCIA MAXIMO	AGUSTIN CRISTOBAL DOMINGUEZ	SANTIAGO MARTINEZ CRISTOBAL
4) TULANCINGO DE BRAVO	9) METEPEC	27) HUEHUETLA	32) LA ESPERANZA NO 2	442	B1	CANCHA DE USOS MÚLTIPLES, CALLE PRINCIPAL, SIN NÚMERO, LOCALIDAD LA ESPERANZA NÚMERO 2, CÓDIGO POSTAL 43435, HUEHUETLA, HIDALGO, A UN COSTADO DE LA CASA DE SALUD.	MALINTZIN CASTRO ZARATE	BRIGIDA HERRERA ISLAS	RUPERTA BENITEZ COYOL	AGUSTIN CASTRO SANCHEZ	MARIA FELIX HERNANDEZ LOPEZ	CATALINA CRUZ GONZALEZ	MARGARITO BARRANCO NEGRETE	URIEL CHAVEZ MATEO	ALEJANDRO CRUZ HERNANDEZ
4) TULANCINGO DE BRAVO	9) METEPEC	27) HUEHUETLA	80) SAN LORENZO ACHIOTEPEC	443	B1	ESCUELA PRIMARIA JOSÉ VASCONCELOS, CALLE JOSÉ DE JESÚS TOLENTINO, SIN NÚMERO, BARRIO ALLENDE, LOCALIDAD SAN LORENZO ACHIOTEPEC, CÓDIGO POSTAL 43430, HUEHUETLA, HIDALGO, SOBRE LA CARRETERA PRINCIPAL A IXHUATLÁN.	ARACELI CABRERA TOLENTINO	HUGO CABRERA LAZARO	DIANA CABRERA MONROY	ARMANDO GARCIA CADENA	ESMERALDA CABRERA HERNANDEZ	CORNELIO CASTRO MONRROY	CELINA DE JESUS DE JESUS	MARIA FELIX CABRERA TELLEZ	OLIVIA GAYOSSO GARCIA

Ubicación e Integración de Mesas Directivas de Casillas (ENCARTE)

Estado: HIDALGO

Distrito Federal	Distrito Local	Municipio	Localidad	Sección	Casilla	Ubicación	Presidenta/e	1er. Secretaria/o	2do. Secretaria/o	1er. Escrutador	2do. Escrutador	3er. Escrutador	1er. Suplente	2do. Suplente	3er. Suplente
4) TULANCINGO DE BRAVO	9) METEPEC	27) HUEHUETLA	80) SAN LORENZO ACHIOTEPEC	444	B1	CANCHA DE LA LOCALIDAD, CALLE PRINCIPAL, SIN NÚMERO, LOCALIDAD SAN LORENZO ACHIOTEPEC, CÓDIGO POSTAL 43430, HUEHUETLA, HIDALGO, FRENTE A LA DELEGACIÓN.	PATRICIA CARO ROSAS	AMAIRANI HERNANDEZ GUERRA	MARTIN CANO VELASCO	JUANA CAMPOS CABRERA	ELVIA MARIELA CUEVAS SALAZAR	BRAULIA HERNANDEZ HERNANDEZ	FILIMON GAYOSSO TOLENTINO	ELOVINA LAZARO ROSA	MATILDE JOAQUIN SILVERIO
4) TULANCINGO DE BRAVO	9) METEPEC	27) HUEHUETLA	80) SAN LORENZO ACHIOTEPEC	444	C1	CANCHA DE LA LOCALIDAD, CALLE PRINCIPAL, SIN NÚMERO, LOCALIDAD SAN LORENZO ACHIOTEPEC, CÓDIGO POSTAL 43430, HUEHUETLA, HIDALGO, FRENTE A LA DELEGACIÓN.	NARCISO HERNANDEZ CAMPOS	ANA LAURA DE JESUS JOAQUIN	BERNABE ALCANTARA GOMEZ	ARACELI CASIANO YAÑEZ	DOMINGA GONZALEZ CERON	LUCIA MODERNO CAMPOS	TOMAS MODERNO CAMPOS	JUAN CARLOS FLORES TOLENTINO	ANTONIO MENDOZA TREJO
4) TULANCINGO DE BRAVO	9) METEPEC	27) HUEHUETLA	97) EL XOÑE	445	B1	ESCUELA PRIMARIA NARCISO MENDOZA, CALLE PRINCIPAL, SIN NÚMERO, LOCALIDAD EL XOÑE, CÓDIGO POSTAL 43430, HUEHUETLA, HIDALGO, A UN COSTADO DE MISCELÁNEA CARLITOS.	ELESTINA CABRERA TELLEZ	FATIMA CAMPOS CABRERA	CARLOS CAMPOS LAZARO	LUCERO CAMPOS TOLENTINO	DANIEL CHOTE CABRERA	ALBERTO GARCIA GAYOSSO	EPIFANIO HIPOLITO JUAN JOSE	GREGORIO CAMPOS MORENO	BENITO CABRERA XX
4) TULANCINGO DE BRAVO	9) METEPEC	27) HUEHUETLA	45) JUNTAS CHICAS	446	B1	CANCHA DE USOS MÚLTIPLES, CALLE PRINCIPAL, SIN NÚMERO, LOCALIDAD JUNTAS CHICAS, CÓDIGO POSTAL 43430, HUEHUETLA, HIDALGO, A UN COSTADO DE LA DELEGACIÓN.	MARTHA ELENA CABRERA LAZARO	RUBI GARCIA GALLEGOS	MARTINA BENITO HERNANDEZ	DAVID CABRERA HERNANDEZ	DAVID ANGELES MAURICIO	ELVIRA BENITO GOMEZ	AQUILINO CABRERA VELASCO	ALFONSO GARCIA CABRERA	PATRICIA BARONA TRINIDAD
4) TULANCINGO DE BRAVO	9) METEPEC	27) HUEHUETLA	77) SAN ESTEBAN	447	B1	CANCHA TECHADA, CALLE PRINCIPAL, SIN NÚMERO, LOCALIDAD SAN ESTEBAN, CÓDIGO POSTAL 43431, HUEHUETLA, HIDALGO, FRENTE A LA DELEGACION.	ARAIHT CABRERA HERNANDEZ	VIANEY MONTES HERNANDEZ	CECILIA MONTES ALVAREZ	RUTH GARCIA RAMOS	ISMAEL RAMIREZ SANCHEZ	BENJAMIN HERNANDEZ CHAVEZ	GABRIELA HERNANDEZ SAN AGUSTIN	MARGARITA MENDEZ VARGAS	MARTIN MONTES ALVAREZ
4) TULANCINGO DE BRAVO	9) METEPEC	27) HUEHUETLA	77) SAN ESTEBAN	447	C1	CANCHA TECHADA, CALLE PRINCIPAL, SIN NÚMERO, LOCALIDAD SAN ESTEBAN, CÓDIGO POSTAL 43431, HUEHUETLA, HIDALGO, FRENTE A LA DELEGACION.	ROSA ISELA GARCIA TOLENTINO	BENITO MENDOZA MENDOZA	ARACELI GARCIA TREJO	CATALINA MAURICIO TOLENTINO	LUCIA GABRIEL GUZMAN	ARTEMISA HERNANDEZ RAMOS	ANTONIO MELITON RAMOS	SALOMON MENDOZA SANTILLAN	MATILDE RAMIREZ GOMEZ
4) TULANCINGO DE BRAVO	9) METEPEC	27) HUEHUETLA	71) RIO BELTRAN	447	E1	CANCHA TECHADA, CALLE PRINCIPAL, SIN NÚMERO, LOCALIDAD RIO BELTRÁN, CÓDIGO POSTAL 43434, HUEHUETLA, HIDALGO, FRENTE A LA DELEGACION.	JULIA ANGELES TOLENTINO	REBECA GARCIA MATEO	BERNARDINO PEREZ RAMON	TEODOSIA SAN JUAN SAN FRANCISCO	EMILIO ANGELES TENANGO	RAYDO ANGELES TENANGO	CASIMIRO ANGELES TREJO	LUCIO GARCIA ANGELES	JERONIMO SAN AGUSTIN GARCIA
4) TULANCINGO DE BRAVO	9) METEPEC	27) HUEHUETLA	57) PALO VERDE	447	E2	CANCHA TECHADA, CALLE PRINCIPAL, SIN NÚMERO, LOCALIDAD PALO VERDE, CÓDIGO POSTAL 43434, HUEHUETLA, HIDALGO, FRENTE A LA DELEGACION.	PATRICIO CRUZ HERNANDEZ	ROSALBA PEREZ TOLENTINO	HUGO ALONSO CRUZ VELASCO	LAURA GARCIA CABRERA	RUBEN MAURICIO GARCIA	JACOB TOLENTINO VENANCIO	LIDIA CRUZ HERNANDEZ	FILEMON CRUZ TOLENTINO	JAIME GARCIA CABRERA
4) TULANCINGO DE BRAVO	9) METEPEC	27) HUEHUETLA	74) SAN AMBROCIO	448	B1	CANCHA TECHADA, CALLE PRINCIPAL, SIN NÚMERO, LOCALIDAD SAN AMBROCIO, CÓDIGO POSTAL 43431, HUEHUETLA, HIDALGO, A 50 METROS DE LA DELEGACIÓN.	HUGO AQUINO MENDOZA	MARCELINO ESPINOZA FRANCO	FELIX FRANCO MIRANDA	ALEYDA GUZMAN MENDOZA	PATRICIA GARCIA TREJO	MARIA ESMERALDA MANRIQUE LORENZO	CAROLINA AQUINO MENDOZA	RUBEN FRANCO MARTINEZ	MATILDE HERNANDEZ VIGUERAS
4) TULANCINGO DE BRAVO	9) METEPEC	27) HUEHUETLA	78) SAN GREGORIO	449	B1	CANCHA DE USOS MÚLTIPLES, CALLE PRINCIPAL, SIN NÚMERO, LOCALIDAD SAN GREGORIO, CÓDIGO POSTAL 43431, HUEHUETLA, HIDALGO, A UN COSTADO DEL TELEBACHILLERATO.	NAYELI CASTILLO CORTEZ	ROXANA GARCIA CABRERA	MARLEN MENDOZA TOLENTINO	MARCELA GARCIA MARTINEZ	JERRY CRUZ GARCIA	SILVINO MENDOZA LICONA	MARIBEL GARCIA TOLENTINO	CRISTINA ARROYO MENDOZA	SALVADOR GARCIA GARCIA

Ubicación e Integración de Mesas Directivas de Casillas (ENCARTE)

Estado: HIDALGO

Distrito Federal	Distrito Local	Municipio	Localidad	Sección	Casilla	Ubicación	Presidenta/e	1er. Secretaria/o	2do. Secretaria/o	1er. Escrutador	2do. Escrutador	3er. Escrutador	1er. Suplente	2do. Suplente	3er. Suplente
4) TULANCINGO DE BRAVO	9) METEPEC	27) HUEHUETLA	78) SAN GREGORIO	449	C1	CANCHA DE USOS MÚLTIPLES, CALLE PRINCIPAL, SIN NÚMERO, LOCALIDAD SAN GREGORIO, CÓDIGO POSTAL 43431, HUEHUETLA, HIDALGO, A UN COSTADO DEL TELEBACHILLERATO.	RUBEN CRUZ TREJO	ALEXIS GARCIA VAQUIER	LETICIA CASTILLO HUERTA	TOMAS MENDOZA CORTEZ	MARIO GALINDO TOLENTINO	CARLOS OSORIO SOLIS	FABIOLA MENDOZA HURTADO	MARGARITA GARCIA CORDERO	FIDENCIO MENDOZA GARCIA
4) TULANCINGO DE BRAVO	9) METEPEC	27) HUEHUETLA	2) ACUAUTLA	450	B1	CANCHA DE USOS MÚLTIPLES, CALLE PRINCIPAL, SIN NÚMERO, LOCALIDAD ACUAUTLA, CÓDIGO POSTAL 43425, HUEHUETLA, HIDALGO, FRENTE A LA BIBLIOTECA.	OSVALDO ARROYO MENDOZA	ROMEO MENDOZA HERNANDEZ	MARIBEL AQUINO SAN AGUSTIN	QUINTILA CORONA DOMINGUEZ	GREGORIO LEMUS RIOS	ANASTACIA MARTINEZ SOLANO	TOMAS SALAS MANILLA	PAZ CASTRO MARTINEZ	SIMON GOMEZ SANCHEZ
4) TULANCINGO DE BRAVO	9) METEPEC	27) HUEHUETLA	2) ACUAUTLA	450	C1	CANCHA DE USOS MÚLTIPLES, CALLE PRINCIPAL, SIN NÚMERO, LOCALIDAD ACUAUTLA, CÓDIGO POSTAL 43425, HUEHUETLA, HIDALGO, FRENTE A LA BIBLIOTECA.	JOSEFINA LOPEZ RODRIGUEZ	JOSE ORTIZ JIMENEZ	JOSE GUADALUPE CORNELIO LICONA	EUSEBIA DOMINGUEZ BARRERA	ANTONIO LICONA ANTONINO	ADELA PEREZ PEREZ	ARMANDO ARROYO GARCIA	VICTORIA CRUZ GARCIA	FRANCISCO LOMA LEYVA
4) TULANCINGO DE BRAVO	9) METEPEC	27) HUEHUETLA	75) SAN ANTONIO EL GRANDE	451	B1	CANCHA DE USOS MÚLTIPLES, CALLE PRINCIPAL, SIN NÚMERO, LOCALIDAD SAN ANTONIO EL GRANDE, CÓDIGO POSTAL 43427, HUEHUETLA, HIDALGO, EN EL CENTRO DE LA LOCALIDAD.	ALEJANDRO DE LUNA RAMOS	ANTONIO BENITEZ PEREZ	BLANCA LIZBETH GUZMAN NARANJO	MARIA VICTORIA LAZCANO PEREZ	MARCELINA BACILIO NARANJO	JHONNY BERNARDINO MENDOZA	ISABEL LORENZO JERONIMO	ESTELA JOAQUIN MONTES	BENITA BERNARDINO ENCARNACION
4) TULANCINGO DE BRAVO	9) METEPEC	27) HUEHUETLA	75) SAN ANTONIO EL GRANDE	451	C1	CANCHA DE USOS MÚLTIPLES, CALLE PRINCIPAL, SIN NÚMERO, LOCALIDAD SAN ANTONIO EL GRANDE, CÓDIGO POSTAL 43427, HUEHUETLA, HIDALGO, EN EL CENTRO DE LA LOCALIDAD.	JENNI JACQUELINE ANTONIO BACILIO	SANDY LIZBETH BERNARDINO MARTINEZ	CINTHIA ITALVI HERNANDEZ CRUZ	VIVALIN LOPEZ RODRIGUEZ	SANDRA BACILIO VELASCO	RODRIGO GARCIA BASILIO	NOEL CAYETANO SAN VICENTE	SEFERINO LASCANO MANDONIO	FILOMENO ANSELMO CASTILLO
4) TULANCINGO DE BRAVO	9) METEPEC	27) HUEHUETLA	75) SAN ANTONIO EL GRANDE	451	C2	CANCHA DE USOS MÚLTIPLES, CALLE PRINCIPAL, SIN NÚMERO, LOCALIDAD SAN ANTONIO EL GRANDE, CÓDIGO POSTAL 43427, HUEHUETLA, HIDALGO, EN EL CENTRO DE LA LOCALIDAD.	MARIA SILVINA AVILA FLORES	ROCIO FRANCISCO GARCIA	AMERICA HERNANDEZ MIRANDA	ERIKA ANTONIO PEREZ	ANAYELI BACILIO VICTOR	CATALINA LAZCANO NERIA	PRUDENCIO FLORENTINO SANTIAGO	LETICIA ALBINO MIRANDA	HONORIO GARCIA LICONA
4) TULANCINGO DE BRAVO	9) METEPEC	27) HUEHUETLA	7) AZTLAN	452	B1	ANTIGUA ESCUELA PRIMARIA FRANCISCO SARABIA, CALLE PRINCIPAL, SIN NÚMERO, LOCALIDAD BARRIO AZTLÁN, CÓDIGO POSTAL 43422, HUEHUETLA, HIDALGO, EN EL CENTRO DE LA LOCALIDAD.	ANTONIA GARCIA MENDOZA	MARCO ANTONIO NARANJO HERNANDEZ	ELISEO GARCIA PLATA	JAQUELIN ALEJANDRO PLATA	NANCY APARICIO GARCIA	MARIA MAGDALENA GUERRERO SANTIAGO	FRANCISCO CRESENCIO AGUSTIN	RAYMUNDA MONTIEL GARCIA	CELSO HUERTA PEREZ
4) TULANCINGO DE BRAVO	9) METEPEC	27) HUEHUETLA	7) AZTLAN	452	C1	ANTIGUA ESCUELA PRIMARIA FRANCISCO SARABIA, CALLE PRINCIPAL, SIN NÚMERO, LOCALIDAD BARRIO AZTLÁN, CÓDIGO POSTAL 43422, HUEHUETLA, HIDALGO, EN EL CENTRO DE LA LOCALIDAD.	GRISELDA MANRIQUE DE LA ROSA	JOSE ALEJANDRO PLATA	MARIA EMMA GONZALEZ MARTINEZ	MEELABEL APARICIO GARCIA	LAURENTINA FRANCISCO HUERTA	GLORIA JUAREZ REYES	HUMBERTO GONZALEZ MARTINEZ	SANTA BALBINA GOMEZ YAÑEZ	ANTONIO DE LA CRUZ DE LA ROSA
4) TULANCINGO DE BRAVO	9) METEPEC	27) HUEHUETLA	79) SAN GUILLERMO	453	B1	AUDITORIO DE USOS MÚLTIPLES, CALLE PRINCIPAL, SIN NÚMERO, LOCALIDAD SAN GUILLERMO, CÓDIGO POSTAL 43427, HUEHUETLA, HIDALGO, A UN COSTADO DEL CENTRO DE SALUD.	ADRIANA ENCARNACION GREGORIO	EMANUEL GONZALEZ SOLIS	GRACIANO FLORES LEYVA	EUSTACIA CASTILLO PEREZ	CRECENCIO DONGE MARTINEZ	ANGELICA GAYOSSO MIRANDA	EZEQUIEL GAYOSSO PARRA	ISIDRA GONZALEZ MARTINEZ	ELPIDIO GOMEZ BARRERA
4) TULANCINGO DE BRAVO	9) METEPEC	27) HUEHUETLA	79) SAN GUILLERMO	453	C1	AUDITORIO DE USOS MÚLTIPLES, CALLE PRINCIPAL, SIN NÚMERO, LOCALIDAD SAN GUILLERMO, CÓDIGO POSTAL 43427, HUEHUETLA, HIDALGO, A UN COSTADO DEL CENTRO DE SALUD.	ABIGAIL GAYOSSO MELO	MARIA GUADALUPE DOMINGUEZ MENDOZA	EVERARDO GARCIA LICONA	RICARDA CASTILLO RAMIREZ	VICTOR GAYOSSO MARTINEZ	FLORENCIA GAYOSSO MIRANDA	GERALDO GONZALEZ LICONA	BALBINA CASTELAN LORENZO	DOLORES ASIAIN GARCIA

Ubicación e Integración de Mesas Directivas de Casillas (ENCARTE)

Estado: HIDALGO

Distrito Federal	Distrito Local	Municipio	Localidad	Sección	Casilla	Ubicación	Presidenta/e	1er. Secretaria/o	2do. Secretaria/o	1er. Escrutador	2do. Escrutador	3er. Escrutador	1er. Suplente	2do. Suplente	3er. Suplente
4) TULANCINGO DE BRAVO	9) METEPEC	27) HUEHUETLA	83) SANTA URSULA	454	B1	CANCHA DE USOS MÚLTIPLES, CALLE PRINCIPAL, SIN NÚMERO, LOCALIDAD SANTA ÚRSULA, CÓDIGO POSTAL 43426, HUEHUETLA, HIDALGO, A UN COSTADO DE LA BIBLIOTECA.	ULISES MAURICIO AGUILAR TREJO	LUCIA HERNANDEZ APARICIO	OBDELIA CRISTOBAL PLATA	JUAN GALINDO MARTINEZ	JUAN CARLOS GARCIA MERIDA	JAVIER HERNANDEZ ZAVALA	ALMA DELIA JOSE RIOS	ANACELI MANRIQUE CASTRO	IRMA HERRERA ROMERO
4) TULANCINGO DE BRAVO	9) METEPEC	27) HUEHUETLA	83) SANTA URSULA	454	C1	CANCHA DE USOS MÚLTIPLES, CALLE PRINCIPAL, SIN NÚMERO, LOCALIDAD SANTA ÚRSULA, CÓDIGO POSTAL 43426, HUEHUETLA, HIDALGO, A UN COSTADO DE LA BIBLIOTECA.	JEANNETTE CANALES MANRIQUE	MEYLI AGUILAR ORTIZ	NATALIA FLORES FELIPE	MARIA ISABEL GARCIA ALDANA	MATILDE GAYOSSO PINEDA	EUFRASIA JIMENEZ VELAZQUEZ	CELIA HINOJOSA ORTIZ	ISREANALDINA GARCIA TOLENTINO	JUVENAL GARCIA ALDANA
4) TULANCINGO DE BRAVO	9) METEPEC	27) HUEHUETLA	52) EL OCOTAL	455	B1	ESCUELA PRIMARIA GABINO BARRERA, CALLE PRINCIPAL, SIN NÚMERO, COLONIA CENTRO, LOCALIDAD EL OCOTAL, CÓDIGO POSTAL 43421, HUEHUETLA, HIDALGO, A ESPALDAS DEL TELEBACHILLERATO.	BRENDA CRUZ DIAZ	FELIX BARRAGAN GAYOSSO	MARIA CRISANTA CRUZ GARCIA	NATALIA CRUZ HERNANDEZ	MARIA SANTOS GAYOSSO VARGAS	ANABEL GOMEZ GOMEZ	CATALINA GAYOSSO BARRAGAN	CATALINA GAYOSSO MENDOZA	COSTANTINO GAYOSSO BARRAGAN
4) TULANCINGO DE BRAVO	9) METEPEC	27) HUEHUETLA	72) RIO BLANCO	455	E1	CANCHA DE LA LOCALIDAD, CALLE PRINCIPAL, SIN NÚMERO, LOCALIDAD RIO BLANCO, CÓDIGO POSTAL 43421, HUEHUETLA, HIDALGO, FRENTE A LA ANTIGUA ESCUELA PRIMARIA AGUSTIN MELGAR.	RAUL GAYOSSO ESPINDOLA	EPIFANIO APARICIO HERRERA	ELFEGO APARICIO ROLDAN	CLEMENCIA BARRIOS GONZALEZ	FRANCISCO JAVIER GONZALEZ MENDEZ	MARIA DEL SOCORRO IBARRA MENDEZ	ARICELA MARTINEZ AVILA	AMERICA MENDEZ HERNANDEZ	ODILON HERNANDEZ ROMERO
4) TULANCINGO DE BRAVO	9) METEPEC	27) HUEHUETLA	76) SAN CLEMENTE	456	B1	CANCHA TECHADA, CALLE PRINCIPAL, SIN NÚMERO, LOCALIDAD SAN CLEMENTE, CÓDIGO POSTAL 43421, HUEHUETLA, HIDALGO, A UN COSTADO DE LA ESCUELA PRIMARIA LEONA VICARIO.	BERENICE ABIGAIL CABRERA MENDOZA	JOSE LUIS AGUILAR ISLAS	VERYLESLIE MENDOZA ALVAREZ	SILVIANA GARCIA LOPEZ	ANDRES GARCIA TOLENTINO	TATIANA CRUZ HERNANDEZ	SALOMON MANRIQUE PEREZ	CRISTINA GARCIA PEREZ	ALBERTO LOPEZ GARCIA
4) TULANCINGO DE BRAVO	9) METEPEC	27) HUEHUETLA	76) SAN CLEMENTE	456	C1	CANCHA TECHADA, CALLE PRINCIPAL, SIN NÚMERO, LOCALIDAD SAN CLEMENTE, CÓDIGO POSTAL 43421, HUEHUETLA, HIDALGO, A UN COSTADO DE LA ESCUELA PRIMARIA LEONA VICARIO.	ROSS MARY MARTINEZ TOLENTINO	MARCO ANTONIO GUZMAN SAN JUAN	VIANEY ANTONIO TREJO	ADELINA GARCIA TOLENTINO	JOSE MANUEL GARCIA HERNANDEZ	ANGELICA GARCIA GONZALEZ	BRAULIO GARCIA PATRICIO	ARTEMIA ISLAS SAN AGUSTIN	M. SANTOS HERNANDEZ VARGAS
4) TULANCINGO DE BRAVO	9) METEPEC	36) METEPEC	1) METEPEC	665	B1	AUDITORIO MUNICIPAL, PROLONGACIÓN ABASOLO, SIN NÚMERO, COLONIA CENTRO, CÓDIGO POSTAL 43400, METEPEC, HIDALGO, A UN COSTADO DE LA BIBLIOTECA MUNICIPAL.	BEATRIZ MARIANA CRUZ ORTEGA	JAZMIN ORTIZ SANTOS	YARA LIZBETH ANGELES LOPEZ	CRYSTAL LEMUS ORTIZ	MARIA MARINA ESTEFES ZAVALA	SILVINA ISIDRA ORTIZ GODINEZ	YAZMIN MONSERRAT ORTEGA PAZOS	MARCOS GOMEZ LEYVA	FIDEL ROMERO HERNANDEZ
4) TULANCINGO DE BRAVO	9) METEPEC	36) METEPEC	1) METEPEC	665	C1	AUDITORIO MUNICIPAL, PROLONGACIÓN ABASOLO, SIN NÚMERO, COLONIA CENTRO, CÓDIGO POSTAL 43400, METEPEC, HIDALGO, A UN COSTADO DE LA BIBLIOTECA MUNICIPAL.	ERIC DE JESUS FRANCO CRUZ	SANDRA PEREZ GOMEZ	AARON ESCAMILLA REYES	JOSE ORTIZ GONZALEZ	GRISelda FRANCO GARCIA	ABEL PEÑA TELLEZ	ROSA ELVIA CARMONA FLORES	NARCISA BERTA HERNANDEZ MELO	MARTHA PATRICIA RUISEÑOR GONZALEZ
4) TULANCINGO DE BRAVO	9) METEPEC	36) METEPEC	1) METEPEC	665	C2	AUDITORIO MUNICIPAL, PROLONGACIÓN ABASOLO, SIN NÚMERO, COLONIA CENTRO, CÓDIGO POSTAL 43400, METEPEC, HIDALGO, A UN COSTADO DE LA BIBLIOTECA MUNICIPAL.	ELIZABETH FRANCO ELIZALDE	EFREN ARTURO HERNANDEZ HUAZO	CARLOS EDUARDO ESCORCIA CORDERO	ROCIO ROSAS RODRIGUEZ	JOSE ALFREDO ISLAS VERA	ROSALBA RODRIGUEZ GRANILLO	BENITA CRUZ MANZANO	MARIA REMEDIOS LEMUS VARGAS	ANAHI ORTEGA MIRANDA
4) TULANCINGO DE BRAVO	9) METEPEC	36) METEPEC	1) METEPEC	665	C3	AUDITORIO MUNICIPAL, PROLONGACIÓN ABASOLO, SIN NÚMERO, COLONIA CENTRO, CÓDIGO POSTAL 43400, METEPEC, HIDALGO, A UN COSTADO DE LA BIBLIOTECA MUNICIPAL.	ERWIN MAURICIO GOMEZ SOLIS	ITZAYANA LEMUS VARGAS	AMELI GARCIA BENGUA	DIANA LAURA ROSAS RODRIGUEZ	YESENIA JIMENEZ SOTO	ELODIA ROMERO GOMEZ	ALEJANDRO JOSE ESCOBEDO HERNANDEZ	RAFAEL LOPEZ CHAVEZ	HORTENSIA FRANCO GOMEZ

Ubicación e Integración de Mesas Directivas de Casillas (ENCARTE)

Estado: HIDALGO

Distrito Federal	Distrito Local	Municipio	Localidad	Sección	Casilla	Ubicación	Presidenta/e	1er. Secretaria/o	2do. Secretaria/o	1er. Escrutador	2do. Escrutador	3er. Escrutador	1er. Suplente	2do. Suplente	3er. Suplente
4) TULANCINGO DE BRAVO	9) METEPEC	36) METEPEC	1) METEPEC	665	S1	EN EL ESTACIONAMIENTO DEL MÓDULO DE PROTECCIÓN CIVIL, CRUCERO METEPEC TENANGO, SIN NÚMERO, COLONIA CENTRO, CÓDIGO POSTAL 43400, METEPEC, HIDALGO, FRENTE A ABARROTES EL CRUCERO.	CINTHIA AQUINO MIRANDA	MARIA GUADALUPE LEMUS LEMUS	ALEJANDRA HERNANDEZ ANAYA	BERENICE HERNANDEZ ANAYA	MA. TERESA BARRON MELO	MARIO ALONSO LEMUS ESPINOZA	FELIX ROSENDO GODINEZ FRANCO	BRENDA GODINEZ MIRANDA	BENITO MIRANDA CARPIO
4) TULANCINGO DE BRAVO	9) METEPEC	36) METEPEC	6) CAÑADA DE FLORES	666	B1	ESCUELA PRIMARIA CIENCIAS Y ARTES, CALLE PRINCIPAL, SIN NÚMERO, LOCALIDAD CAÑADA DE FLORES, CÓDIGO POSTAL 43412, METEPEC, HIDALGO, ATRÁS DEL AUDITORIO.	MARIA DE LOS ANGELES DIMAS ARELLANO	EVELYN MARTINEZ TELLEZ	JULIANA LARISSA ESPAÑA GRANILLO	ADRIANA GUADALUPE GUTIERREZ JIMENEZ	ARIANA ESPINOZA MAR	MARIA LUISA FLORES GUTIERREZ	GUILLERMO GUTIERREZ DIAZ	MARINA HERNANDEZ MELO	RAMIRO DURAN GONZALEZ
4) TULANCINGO DE BRAVO	9) METEPEC	36) METEPEC	10) FERRERIA DE APULCO	667	B1	EXPLANADA DEL KIOSKO, AVENIDA DE LAS FLORES, SIN NÚMERO, LOCALIDAD FERRERIA DE APULCO, CÓDIGO POSTAL 43411, METEPEC, HIDALGO, FRENTE AL AUDITORIO.	LLUVIA ISLAS GODINEZ	URIEL GONZALEZ MORENO	BELEM HERNANDEZ CALVA	JANETH MARTINEZ ZAMORA	YESSICA CASTRO BARRON	TERESA FRAGOSSO MERIDA	JUSTO ALBERTO MENDOZA GONZALEZ	MARIA EVA MENDOZA CARRANZA	LEONARDA ESTEFES VELASCO
4) TULANCINGO DE BRAVO	9) METEPEC	36) METEPEC	10) FERRERIA DE APULCO	667	C1	EXPLANADA DEL KIOSKO, AVENIDA DE LAS FLORES, SIN NÚMERO, LOCALIDAD FERRERIA DE APULCO, CÓDIGO POSTAL 43411, METEPEC, HIDALGO, FRENTE AL AUDITORIO.	ALMA SOFIA CASTRO CRUZ	SUSANA GRANILLO BARRON	MARIA ISABEL HERNANDEZ FLORES	CRISTINA BARRON SOLIS	FRANCISCA CRUZ MARTINEZ	CASILDA ALICIA GONZALEZ MORALES	PASCUAL GONZALEZ ZARAGOZA	ROGELIO OFELIO AMARO SAN AGUSTIN	VIDAL MORA VELAZCO
4) TULANCINGO DE BRAVO	9) METEPEC	36) METEPEC	9) ESTACION DE APULCO	668	B1	CASA DE CULTURA, CALLE EMILIO CARRANZA, SIN NÚMERO, LOCALIDAD ESTACIÓN DE APULCO, CÓDIGO POSTAL 43410, METEPEC, HIDALGO, A UN COSTADO DEL AUDITORIO COMUNITARIO.	JOSE MANUEL GONZALEZ FERNANDEZ	JOSE ADRIAN FLORES OSORIO	CARLOS HERNANDEZ ISLAS	MARTA CHAVARRIA PEREZ	YADIRA GUADALUPE JARILLO LAGUNA	MARIA EUGENIA DURAN GODINEZ	GLORIA ITHZAYANA HERNANDEZ TREJO	JOSE DOLORES GARCIA SANCHEZ	ELENA ISLAS GONZALEZ
4) TULANCINGO DE BRAVO	9) METEPEC	36) METEPEC	9) ESTACION DE APULCO	668	C1	CASA DE CULTURA, CALLE EMILIO CARRANZA, SIN NÚMERO, LOCALIDAD ESTACIÓN DE APULCO, CÓDIGO POSTAL 43410, METEPEC, HIDALGO, A UN COSTADO DEL AUDITORIO COMUNITARIO.	SARA MADAI CHAVARRIA FERNANDEZ	ALEJANDRO FLORES RAMIREZ	LIZBETH AMADOR MARTINEZ	MARIA DE LOURDES ESCAMILLA HERNANDEZ	MA. DEL CARMEN JARILLO MELO	JOSE ALBERTO GALINDO ISLAS	MA. GUADALUPE BECERRIL ROMERO	MARYLU GONZALEZ ESCALONA	MARIA LETICIA BALLINAS QUIJONES
4) TULANCINGO DE BRAVO	9) METEPEC	36) METEPEC	9) ESTACION DE APULCO	668	C2	CASA DE CULTURA, CALLE EMILIO CARRANZA, SIN NÚMERO, LOCALIDAD ESTACIÓN DE APULCO, CÓDIGO POSTAL 43410, METEPEC, HIDALGO, A UN COSTADO DEL AUDITORIO COMUNITARIO.	RODRIGO CHAVARRIA MELO	BRIAN GONZALEZ USCANGA	EDGAR OMAR BADILLO ORTEGA	JUAN VICTOR FLORES BADILLO	JUANA BADILLO MONROY	RAUL GUZMAN BARRAZA	JOVITA ESPINOZA MONROY	ESPERANZA GONZALEZ SANTOS	PEDRO GRANILLO CASTRO
4) TULANCINGO DE BRAVO	9) METEPEC	36) METEPEC	9) ESTACION DE APULCO	668	C3	CASA DE CULTURA, CALLE EMILIO CARRANZA, SIN NÚMERO, LOCALIDAD ESTACIÓN DE APULCO, CÓDIGO POSTAL 43410, METEPEC, HIDALGO, A UN COSTADO DEL AUDITORIO COMUNITARIO.	DIANA LAURA FLORES MENDOZA	GERARDO GODINEZ VALVERDE	FLOR CHAVARRIA CARRANZA	MA. JASMIN FLORES RAMIREZ	RAMON CABRERA SANTOS	FELISA HERNANDEZ TREJO	HERLINDA FRANCO FERNANDEZ	CECILIA ISLAS FRAGOSSO	TOMAS FILEMON HERRERA LIMA
4) TULANCINGO DE BRAVO	9) METEPEC	36) METEPEC	12) MAJADILLAS	669	B1	ESCUELA TELESECUNDARIA NÚMERO 729, CALLE PRINCIPAL, SIN NÚMERO, LOCALIDAD MAJADILLAS, CÓDIGO POSTAL 43410, METEPEC, HIDALGO, A UN COSTADO DEL TELEBACHILLERATO COMUNITARIO.	ESTRELLA GUZMAN ROBLES	JOSE GUADALUPE GUZMAN ROBLES	ALFREDO HERNANDEZ HERNANDEZ	CRISOFORO ARREOLA BAÑOS	JUANA HERNANDEZ ROSALES	JORGE MAURO JUAREZ BAUTISTA	MACARIO HERNANDEZ JUAREZ	ANSELMO MONTIEL HERNANDEZ	MARISOL MARTINEZ VARGAS
4) TULANCINGO DE BRAVO	9) METEPEC	36) METEPEC	26) TORTUGAS	670	B1	ESCUELA PRIMARIA VICENTE SUÁREZ, CALLE PRINCIPAL, SIN NÚMERO, LOCALIDAD TORTUGAS, CÓDIGO POSTAL 43401, METEPEC, HIDALGO, A 100 METROS DE LA CANCHA DE USOS MÚLTIPLES.	LAISA FRANCO MIRANDA	DAVID GAYOSSO JUAREZ	PABLO LEON RIVERA	GREGORIA RODRIGUEZ LEYVA	BELEM HERNANDEZ HUERTA	LUCILA BARRON MELO	MARIA GABRIELA MIRANDA CARPIO	MA. GUADALUPE LEON ARTEAGA	PABLO ATOLO ROMERO ORTEGA

Ubicación e Integración de Mesas Directivas de Casillas (ENCARTE)

Estado: HIDALGO

Distrito Federal	Distrito Local	Municipio	Localidad	Sección	Casilla	Ubicación	Presidenta/e	1er. Secretaria/o	2do. Secretaria/o	1er. Escrutador	2do. Escrutador	3er. Escrutador	1er. Suplente	2do. Suplente	3er. Suplente
4) TULANCINGO DE BRAVO	9) METEPEC	36) METEPEC	26) TORTUGAS	670	C1	ESCUELA PRIMARIA VICENTE SUÁREZ, CALLE PRINCIPAL, SIN NÚMERO, LOCALIDAD TORTUGAS, CÓDIGO POSTAL 43401, METEPEC, HIDALGO, A 100 METROS DE LA CANCHA DE USOS MÚLTIPLES.	SANDRA DURAN PEREZ	LUIS FELIPE HERNANDEZ GARCIA	SANDY RANGEL GONZALEZ	JOSE LUIS FRANCO MIRANDA	ANGELINA MARQUEZ ROSALES	LAURA JUDITH LIRA CHAVEZ	ADOLFO PEREZ SOLIS	FLORIBERTA ROJAS ORTIZ	JORGE ALFREDO ISLAS HERNANDEZ
4) TULANCINGO DE BRAVO	9) METEPEC	36) METEPEC	28) LA VICTORIA	671	B1	AUDITORIO DE LA UNIDAD DEPORTIVA, CALLE PRINCIPAL, SIN NÚMERO, LOCALIDAD LA VICTORIA, CÓDIGO POSTAL 43406, METEPEC, HIDALGO, A UNA CUADRA DE ARTESANÍAS CHAO.	ELEUTERIO DOMINGUEZ TORRES	GLORIA CARBAJAL ORTEGA	GLORIA AMADOR HERNANDEZ	MARIA DEL CARMEN FRANCO AMADOR	GALDINA GODINEZ SANTILLAN	PATRICIA YANIN HERNANDEZ SOLIS	RICARDO AMADOR ORTEGA	TOMAS CARBAJAL MELO	HERIBERTO FRANCO YAÑEZ
4) TULANCINGO DE BRAVO	9) METEPEC	36) METEPEC	28) LA VICTORIA	671	C1	AUDITORIO DE LA UNIDAD DEPORTIVA, CALLE PRINCIPAL, SIN NÚMERO, LOCALIDAD LA VICTORIA, CÓDIGO POSTAL 43406, METEPEC, HIDALGO, A UNA CUADRA DE ARTESANÍAS CHAO.	HAISSLYN AMADOR FRANCO	BENITA AMADOR CABRERA	ISMAEL FERMIN CARVAJAL GOMEZ	BLANCA FLOR GARCIA GARCIA	JUANA GOMEZ ZARASUA	ROBERTO JUAN AMADOR CASTRO	LAZARA CABRERA SANTOS	BENJAMIN CARBAJAL MELO	MIGUEL APOLONIO HERNANDEZ AGUILAR
4) TULANCINGO DE BRAVO	9) METEPEC	36) METEPEC	14) EL NOPALILLO	672	B1	ESCUELA PRIMARIA TIERRA Y LIBERTAD, CALLE PRINCIPAL, SIN NÚMERO, LOCALIDAD EL NOPALILLO, CÓDIGO POSTAL 43404, METEPEC, HIDALGO, A 100 METROS DEL PREESCOLAR.	ANCELMA BADILLO HERNANDEZ	CATALINA CANALES ISLAS	GUILLERMO GARCIA CRUZ	EMETERIO HERNANDEZ PIÑA	LUCERO ISLAS MIRANDA	RAMIRO ISLAS MIRANDA	TANIA LEMUS ESPAÑA	CARLOS EDUARDO LEMUS MONTIEL	MA. DEL CARMEN ARREOLA LOPEZ
4) TULANCINGO DE BRAVO	9) METEPEC	36) METEPEC	15) PALO GORDO	673	B1	ESCUELA PRIMARIA LÁZARO CÁRDENAS, CALLE PRINCIPAL, SIN NÚMERO, LOCALIDAD PALO GORDO, CÓDIGO POSTAL 43404, METEPEC, HIDALGO, A 200 METROS DE LA ESCUELA TELESECUNDARIA NÚMERO 785.	ALEXIS ARREOLA HERNANDEZ	ALDHAIR ARREOLA RODRIGUEZ	MARIA DEL CARMEN MENDOZA ISLAS	OFELIA ARREOLA ORTIZ	AVELINITA CRUZ FLORES	EUFEMIA LOPEZ MONTIEL	GRISELDA ARREOLA ORTIZ	JOEL MEJIA GUEVARA	MEDIN MONROY ORTIZ
4) TULANCINGO DE BRAVO	9) METEPEC	36) METEPEC	15) PALO GORDO	673	C1	ESCUELA PRIMARIA LÁZARO CÁRDENAS, CALLE PRINCIPAL, SIN NÚMERO, LOCALIDAD PALO GORDO, CÓDIGO POSTAL 43404, METEPEC, HIDALGO, A 200 METROS DE LA ESCUELA TELESECUNDARIA NÚMERO 785.	ESTEFANIA GRANILLO RODRIGUEZ	MARIA GUADALUPE GRANILLO NERI	JOSE BRUNO MONROY HERNANDEZ	JOSEFINA AVILA RIVERA	DANIELA GOMEZ PACHECO	ANTONIO MONTALVO PEREZ	MATILDE ISLAS MELO	ODILON ARREOLA LEMUS	GUILLERMINA LEMUS RODRIGUEZ
4) TULANCINGO DE BRAVO	9) METEPEC	52) SAN BARTOLO TUTOTEPEC	1) SAN BARTOLO TUTOTEPEC	1026	B1	AUDITORIO MUNICIPAL, CALLE FELIPE ÁNGELES, SIN NÚMERO, COLONIA CENTRO, CÓDIGO POSTAL 43440, SAN BARTOLO TUTOTEPEC, HIDALGO, A UN COSTADO DE LA BIBLIOTECA.	MARIA LUCERO GARCIA VELASCO	YERALDI GONZALEZ NERI	JESUS HERNANDEZ LIRA	TEODORA ALEJANDRO NERI	BEATRIZ BERENICE GARCIA CANALES	ENRIQUE GAYOSSO FLORES	ANICETO CRISTOBAL VERGARA	EULOGIO MARTINEZ ESTEFES	LEONILA GALLEGOS MONTALVO
4) TULANCINGO DE BRAVO	9) METEPEC	52) SAN BARTOLO TUTOTEPEC	1) SAN BARTOLO TUTOTEPEC	1026	C1	AUDITORIO MUNICIPAL, CALLE FELIPE ÁNGELES, SIN NÚMERO, COLONIA CENTRO, CÓDIGO POSTAL 43440, SAN BARTOLO TUTOTEPEC, HIDALGO, A UN COSTADO DE LA BIBLIOTECA.	NICOLAS GARCIA LUQUEÑO	DORA YESSICA GALLEGOS RUIZ	BRICIA MENDOZA VELASCO	JOSE JESUS CANALES TREJO	ELEAZAR GAYOSSO AVILA	RAFAEL GONZALEZ MUNIVE	CECILIA GAYOSSO RAMON	ANA MARIA MATIAS CARO	ALBERTO CANALES TOLENTINO
4) TULANCINGO DE BRAVO	9) METEPEC	52) SAN BARTOLO TUTOTEPEC	1) SAN BARTOLO TUTOTEPEC	1026	C2	AUDITORIO MUNICIPAL, CALLE FELIPE ÁNGELES, SIN NÚMERO, COLONIA CENTRO, CÓDIGO POSTAL 43440, SAN BARTOLO TUTOTEPEC, HIDALGO, A UN COSTADO DE LA BIBLIOTECA.	MARIA DOLORES GARCIA VELASCO	CITLALY HERNANDEZ ALMARAZ	JOSEFINA HERNANDEZ GAYOSSO	DOMINGO MARCELINO ESTEFES HERNANDEZ	GLORIA LETICIA GAYOSSO CABRERA	INES MERIDA BATREZ	CIRA GONZALEZ MUÑOZ	AGUSTINA FLORES SANAGUSTIN	FEDERICO GOMEZ LOPEZ
4) TULANCINGO DE BRAVO	9) METEPEC	52) SAN BARTOLO TUTOTEPEC	1) SAN BARTOLO TUTOTEPEC	1027	B1	ESCUELA PRIMARIA AMADO NERVO, CALLE LIBERTAD, NÚMERO 20, COLONIA LOS REYES, CÓDIGO POSTAL 43440, SAN BARTOLO TUTOTEPEC, HIDALGO, ENTRE CALLE AMADO NERVO Y BENITO JUÁREZ.	ADULFO ISLAS BENGUA	EFRAIN GONZALEZ APARICIO	LORENA JARDINEZ SAN NICOLAS	KARELI LARELEY LLAGUNO DE JESUS	EDMUNDO JORGE ALEJANDRO SAN JUAN	FIDEL CASTRO SAN NICOLAS	ANA DELIA GARCIA VAZQUEZ	RAMONA MENDOZA MANRIQUE	ANGELICA CASTRO SAN NICOLAS

Ubicación e Integración de Mesas Directivas de Casillas (ENCARTE)

Estado: HIDALGO

Distrito Federal	Distrito Local	Municipio	Localidad	Sección	Casilla	Ubicación	Presidenta/e	1er. Secretaria/o	2do. Secretaria/o	1er. Escrutador	2do. Escrutador	3er. Escrutador	1er. Suplente	2do. Suplente	3er. Suplente
4) TULANCINGO DE BRAVO	9) METEPEC	52) SAN BARTOLO TUTOTEPEC	1) SAN BARTOLO TUTOTEPEC	1027	C1	ESCUELA PRIMARIA AMADO NERVO, CALLE LIBERTAD, NÚMERO 20, COLONIA LOS REYES, CÓDIGO POSTAL 43440, SAN BARTOLO TUTOTEPEC, HIDALGO, ENTRE CALLE AMADO NERVO Y BENITO JUÁREZ.	GLORIA BAÑOS GOMEZ	MIRIAM MARTINEZ SALINAS	ESLEBAN LIBORIO AVILA CANALES	JOSE LUIS MALDONADO MARQUEZ	NANCY GARCIA CASTRO	ALEJANDRO CASTRO TOLENTINO	OLEGARIA VICTORINA GOMEZ CRUZ	ADRIANA MENDOZA MENDOZA	JOSE CRUZ VELASCO
4) TULANCINGO DE BRAVO	9) METEPEC	52) SAN BARTOLO TUTOTEPEC	1) SAN BARTOLO TUTOTEPEC	1027	C2	ESCUELA PRIMARIA AMADO NERVO, CALLE LIBERTAD, NÚMERO 20, COLONIA LOS REYES, CÓDIGO POSTAL 43440, SAN BARTOLO TUTOTEPEC, HIDALGO, ENTRE CALLE AMADO NERVO Y BENITO JUÁREZ.	JULIA CANALES CUVAS	ERIKA MERIDA JUSTO	PATRICIA ARACELI CASTRO CASTRO	RUPERTA MARTINEZ SOTO	SAUL ALMARAZ GARCIA	JUANA TOMASA CUVAS VELASCO	PEDRO HERNANDEZ ORTIZ	MARGARITA MARIA MENDOZA TREJO	OFELIA MARTINEZ GAYOSSO
4) TULANCINGO DE BRAVO	9) METEPEC	52) SAN BARTOLO TUTOTEPEC	1) SAN BARTOLO TUTOTEPEC	1027	C3	ESCUELA PRIMARIA AMADO NERVO, CALLE LIBERTAD, NÚMERO 20, COLONIA LOS REYES, CÓDIGO POSTAL 43440, SAN BARTOLO TUTOTEPEC, HIDALGO, ENTRE CALLE AMADO NERVO Y BENITO JUÁREZ.	JORGE ALBERTO CUVAS LOPEZ	ADIEL GARCIA GONZALEZ	JAVIER FLORES SAN AGUSTIN	ALEJANDRO MENDOZA MORA	SAUL ALMARAZ MERIDA	JAVIER GARCIA GONZALEZ	EPIFANIA HUERTA GONZALEZ	IRENE MIRANDA HERNANDEZ	JOSEFINA CASTRO LOPEZ
4) TULANCINGO DE BRAVO	9) METEPEC	52) SAN BARTOLO TUTOTEPEC	1) SAN BARTOLO TUTOTEPEC	1027	C4	ESCUELA PRIMARIA AMADO NERVO, CALLE LIBERTAD, NÚMERO 20, COLONIA LOS REYES, CÓDIGO POSTAL 43440, SAN BARTOLO TUTOTEPEC, HIDALGO, ENTRE CALLE AMADO NERVO Y BENITO JUÁREZ.	EMMANUEL CUVAS NERI	ALMA DELIA HERNANDEZ GARCIA	BERENICE ISLAS SAN AGUSTIN	MAURO ADAN MENDOZA MORALES	HONORINA CANALES SAN JUAN	EFRAIN GARCIA TOLENTINO	MARIA DE LOURDES LOPEZ VELASCO	JOSE ALEJANDRO ANGELES	ELODIA MERIDA MENDOZA
4) TULANCINGO DE BRAVO	9) METEPEC	52) SAN BARTOLO TUTOTEPEC	109) SAN SEBASTIAN	1028	B1	CANCHA TECHADA DE LA LOCALIDAD, CALLE PRINCIPAL, SIN NÚMERO, LOCALIDAD SAN SEBASTIÁN, CÓDIGO POSTAL 43450, SAN BARTOLO TUTOTEPEC, HIDALGO, FRENTE A LA ESCUELA PRIMARIA JOSEFA ORTIZ DE DOMÍNGUEZ.	ISABEL CASTRO RODRIGUEZ	JOSE CRUZ MONTIEL	NORMA CRUZ MONTIEL	ROSA GARCIA TOLENTINO	YOLANDA CRUZ VELASCO	ALBERTO GARCIA CHAVEZ	GABRIELA CASTRO VELASCO	MARIA JIMENEZ TOLENTINO	J. SANTOS CHAVEZ JIMENEZ
4) TULANCINGO DE BRAVO	9) METEPEC	52) SAN BARTOLO TUTOTEPEC	17) EL CANJOY (CASAS QUEMADAS)	1029	B1	PREESCOLAR INDÍGENA BENITO JUÁREZ GARCÍA, CALLE PRINCIPAL, SIN NÚMERO, LOCALIDAD EL CANJOY, CÓDIGO POSTAL 43440, SAN BARTOLO TUTOTEPEC, HIDALGO, A UN COSTADO DE LA CANCHA COMUNITARIA.	ISABEL DIMAS VELASCO	JERONIMA CASTILLO CABRERA	MELTON DIMAS VELASCO	LUCINA GUZMAN LEMUS	FLORENCIA HERNANDEZ GUZMAN	JUAN HERNANDEZ GUZMAN	POMPELLA HERNANDEZ GUZMAN	MARTIN CASTRO ROMERO	CORNELIA CASTILLO CABRERA
4) TULANCINGO DE BRAVO	9) METEPEC	52) SAN BARTOLO TUTOTEPEC	102) SAN ANDRES	1030	B1	CANCHA TECHADA, CALLE PRINCIPAL, SIN NÚMERO, LOCALIDAD SAN ANDRÉS, CÓDIGO POSTAL 43455, SAN BARTOLO TUTOTEPEC, HIDALGO, A UN COSTADO DE LA ESCUELA PRIMARIA PRIMERO DE MAYO.	ADOLFO ARELLANO ALCANTAR	CRISTAL LUCERO YAÑEZ SOLIS	AXEL IBARRA CORTEZ	LUZ MARIA ARAIZA TOLENTINO	REY MAY BARRON DUARTE	CAROLINA MENDOZA TOLENTINO	FIDEL GAYOSSO VARGAS	MARIA SANTOS DUARTE HERNANDEZ	QUINTILA IBARRA JAVIER
4) TULANCINGO DE BRAVO	9) METEPEC	52) SAN BARTOLO TUTOTEPEC	102) SAN ANDRES	1030	C1	CANCHA TECHADA, CALLE PRINCIPAL, SIN NÚMERO, LOCALIDAD SAN ANDRÉS, CÓDIGO POSTAL 43455, SAN BARTOLO TUTOTEPEC, HIDALGO, A UN COSTADO DE LA ESCUELA PRIMARIA PRIMERO DE MAYO.	MARIA FERNANDA BARRON HERNANDEZ	ADRIANA CORDERO YAÑEZ	ANA ROSA MENDOZA TOLENTINO	MARGARITA ARELLANO TOLENTINO	ROBERTO BATRES YAÑEZ	FELICIANA LICONA TOLENTINO	MANUELA AGUILAR TOLENTINO	TOMAS GOMEZ YAÑEZ	ODILON MENDOZA MERIDA
4) TULANCINGO DE BRAVO	9) METEPEC	52) SAN BARTOLO TUTOTEPEC	105) SAN JERONIMO	1031	B1	ESCUELA PRIMARIA RURAL FEDERAL LEODEGARÍO SOLÍS, CALLE PRINCIPAL, SIN NÚMERO, LOCALIDAD SAN JERÓNIMO, CÓDIGO POSTAL 43445, SAN BARTOLO TUTOTEPEC, HIDALGO, A 50 METROS DE LA CANCHA TECHADA DE LA LOCALIDAD.	LIZBETH MARTINEZ TOLENTINO	JAQUELIN DIMAS VALLES	ALEJANDRA CRUZ CASTRO	LUCILA MENDOZA MENDOZA	SARAHÍ MENDOZA TOLENTINO	MARIA ANTONIA PEREZ TOLENTINO	ERIKA SAN AGUSTIN GARCIA	OLIVIA FLORES TOLENTINO	ARELY REYES SAN AGUSTIN
4) TULANCINGO DE BRAVO	9) METEPEC	52) SAN BARTOLO TUTOTEPEC	50) LA JOYA	1031	E1	ESCUELA PRIMARIA BILINGÜE LÁZARO CÁRDENAS, CALLE PRINCIPAL, SIN NÚMERO, LOCALIDAD LA JOYA, CÓDIGO POSTAL 43453, SAN BARTOLO TUTOTEPEC, HIDALGO, A UN COSTADO DEL JARDÍN DE NIÑOS.	ELIZABETH LABORADOR BAÑOS	JOSEFINA MENDOZA TOLENTINO	MARIAN OSORIO HERNANDEZ	LORENA SOLIS CASTRO	ANGELA TOLENTINO BAUTISTA	ALBINA BAÑOS PEREZ	PASTORA BAUTISTA VELASCO	CIRILO CASTRO MENDOZA	MANUEL OSORIO TOLENTINO

Ubicación e Integración de Mesas Directivas de Casillas (ENCARTE)

Estado: HIDALGO

Distrito Federal	Distrito Local	Municipio	Localidad	Sección	Casilla	Ubicación	Presidenta/e	1er. Secretaria/o	2do. Secretaria/o	1er. Escrutador	2do. Escrutador	3er. Escrutador	1er. Suplente	2do. Suplente	3er. Suplente
4) TULANCINGO DE BRAVO	9) METEPEC	52) SAN BARTOLO TUTOTEPEC	106) SAN JUAN	1032	B1	CANCHA DE USOS MÚLTIPLES, CALLE PRINCIPAL, SIN NÚMERO, LOCALIDAD SAN JUAN, CÓDIGO POSTAL 43449, SAN BARTOLO TUTOTEPEC, HIDALGO, FRENTE DE LA TIENDA DICONSA.	MERCEDES ANTELES CASTRO	KARINA SAN AGUSTIN SAN AGUSTIN	ANAHI ANTELES RAMIREZ	ARTURO ANTELES ISLAS	GREGORIA ANTELES ISLAS	MARIA DOMINGA CASTRO CASTRO	VICTORIA CASTRO TOLENTINO	DAVID MONROY CASTRO	JUANA PEREZ SAN JUAN
4) TULANCINGO DE BRAVO	9) METEPEC	52) SAN BARTOLO TUTOTEPEC	110) SANTA CRUZ	1033	B1	ESCUELA PRIMARIA RURAL FEDERAL CUAUHTÉMOC, CALLE PRINCIPAL, SIN NÚMERO, LOCALIDAD SANTA CRUZ, CÓDIGO POSTAL 43449, SAN BARTOLO TUTOTEPEC, HIDALGO, A UN COSTADO DE LA CARRETERA A SANTA CRUZ.	MONICA PEREZ SAN AGUSTIN	PERFECTO ESCALONA LAGOS	LUIS ESCALONA RIVERA	ALICIA MATIAS SAN AGUSTIN	RUPERTO MENDOZA MERIDA	MIGUEL MERIDA SAN AGUSTIN	FIDEL PEREZ SAN AGUSTIN	MARGARITO SAN AGUSTIN TREJO	EFRAIN SAN AGUSTIN VELASCO
4) TULANCINGO DE BRAVO	9) METEPEC	52) SAN BARTOLO TUTOTEPEC	123) TUTOTEPEC	1034	B1	CANCHA TECHADA, CALLE PRINCIPAL, SIN NÚMERO, LOCALIDAD TUTOTEPEC, CÓDIGO POSTAL 43447, SAN BARTOLO TUTOTEPEC, HIDALGO, EN EL CENTRO DE LA LOCALIDAD.	LILIANA GUADALUPE HERNANDEZ MARTINEZ	JUANA GARCIA HERNANDEZ	JUANA AMARO PEREA	ANAYELI HERNANDEZ HERNANDEZ	OMAR HERNANDEZ MARTINEZ	VICTORINA GISELA HERNANDEZ ROSALES	VERONICA ISLAS TELLEZ	ALEJANDRA HERNANDEZ GOMEZ	SOCORRO HERNANDEZ AGUILAR
4) TULANCINGO DE BRAVO	9) METEPEC	52) SAN BARTOLO TUTOTEPEC	127) LA VENTA	1034	E1	ESCUELA PRIMARIA LICENCIADO JOSÉ LÓPEZ PORTILLO, CALLE PRINCIPAL, SIN NÚMERO, LOCALIDAD LA VENTA, CÓDIGO POSTAL 43447, SAN BARTOLO TUTOTEPEC, HIDALGO, A UN COSTADO DEL JARDÍN DE NIÑOS.	ADOLFO ANGEL PEREA MORA	JOSEFINA CASTRO SAN AGUSTIN	CRISOFORO ISLAS GUZMAN	EUGENIA GUZMAN LOPEZ	BENITO MONRROY MARQUEZ	MANUEL MARGARITO MANRIQUE GUZMAN	CELIA GUZMAN SAN AGUSTIN	ATZEL MAURICIO PEREA ESCALONA	SANTA PEREZ CRISTOBAL
4) TULANCINGO DE BRAVO	9) METEPEC	52) SAN BARTOLO TUTOTEPEC	91) PUEBLO NUEVO	1035	B1	CANCHA TECHADA DE LA ESCUELA PRIMARIA JUSTO SIERRA, CALLE PRINCIPAL, SIN NÚMERO, LOCALIDAD PUEBLO NUEVO, CÓDIGO POSTAL 43444, SAN BARTOLO TUTOTEPEC, HIDALGO, EN EL CENTRO DE LA LOCALIDAD.	MARIA JOVITA MENDOZA CRISTOBAL	EUSELIA SAN AGUSTIN SAN AGUSTIN	REY DAVID PEREZ VERGARA	DAVID GRANILLO LICONA	RUBEN SOLANO SAN AGUSTIN	ADELINA MERIDA SAN JUAN	NICOLAS SAN AGUSTIN SAN AGUSTIN	FEDERICO SAN AGUSTIN TAVERA	MARIA SAN AGUSTIN CASTRO
4) TULANCINGO DE BRAVO	9) METEPEC	52) SAN BARTOLO TUTOTEPEC	108) SAN MIGUEL	1036	B1	AUDITORIO COMUNITARIO, CALLE JOSÉ MARÍA MORELOS, SIN NÚMERO, LOCALIDAD SAN MIGUEL, CÓDIGO POSTAL 43443, SAN BARTOLO TUTOTEPEC, HIDALGO, FRENTE A ABARROTÉS ESCORPIÓN.	ANA MARIA LUCAS GOMEZ	BRIGITTE LOPEZ PEREZ	VIRIDIANA TOLENTINO CASTRO	LILIANA JESSICA TOLENTINO VERGARA	JOSE LUIS SOLIS SILVA	RAMIRO DE LA CRUZ SAN AGUSTIN	REYNA GRANILLO DOMINGUEZ	ROBERTA SAN AGUSTIN MENDOZA	MANUEL TOLENTINO VELASCO
4) TULANCINGO DE BRAVO	9) METEPEC	52) SAN BARTOLO TUTOTEPEC	108) SAN MIGUEL	1036	C1	AUDITORIO COMUNITARIO, CALLE JOSÉ MARÍA MORELOS, SIN NÚMERO, LOCALIDAD SAN MIGUEL, CÓDIGO POSTAL 43443, SAN BARTOLO TUTOTEPEC, HIDALGO, FRENTE A ABARROTÉS ESCORPIÓN.	MIGUEL ANGEL PLATA BARRAGAN	CIRILA MARTINEZ PATRICIO	ANAYELI TOLENTINO MANRIQUE	MARICELA SAN AGUSTIN SAN JUAN	BLANCA NIEVES TAPIA GRANILLO	PORFIRIA SAN AGUSTIN LOPEZ	FRANCISCO LOPEZ SAN AGUSTIN	GLORIA SAN AGUSTIN VARGAS	SALVADOR TOLENTINO VELASCO
4) TULANCINGO DE BRAVO	9) METEPEC	52) SAN BARTOLO TUTOTEPEC	45) HUASQUILLA	1036	E1	CANCHA TECHADA DE LA ESCUELA PRIMARIA RURAL FEDERAL MIGUEL HIDALGO, CALLE PRINCIPAL, SIN NÚMERO, LOCALIDAD HUASQUILLA, CÓDIGO POSTAL 43444, SAN BARTOLO TUTOTEPEC, HIDALGO, ATRÁS DE LA TIENDA Y PAPELERÍA EL ATORÓN.	MIRIAM MARGARITA DOMINGUEZ CABRERA	ALEXA GUZMAN DOMINGUEZ	ALEJANDRA CABRERA GUZMAN	HOMERO GRANILLO GUZMAN	CAROLINA DOMINGUEZ SAN AGUSTIN	REYNA DOMINGUEZ SAN AGUSTIN	RICARDO GRANILLO GUZMAN	JORGE DOMINGUEZ TOLENTINO	ELADIO GUZMAN TOLENTINO
4) TULANCINGO DE BRAVO	9) METEPEC	52) SAN BARTOLO TUTOTEPEC	107) SAN MATEO	1037	B1	CANCHA TECHADA, CALLE PRINCIPAL, SIN NÚMERO, LOCALIDAD SAN MATEO, CÓDIGO POSTAL 43446, SAN BARTOLO TUTOTEPEC, HIDALGO, EN EL CENTRO DE LA LOCALIDAD.	RUFINA APARICIO HERRERA	ANAHI CANALES HERNANDEZ	HUMBERTO GONZALEZ JUSTO	VICTOR HERNANDEZ ISLAS	CLAUDIA CANALES OSORIO	HERIBERTO CRUZ MONROY	ADALBERTO LOPEZ GUZMAN	LAURA PATRICIA HERNANDEZ SAN AGUSTIN	VICTORINO HERNANDEZ VELASCO
4) TULANCINGO DE BRAVO	9) METEPEC	52) SAN BARTOLO TUTOTEPEC	36) DIEZ CERROS	1038	B1	CANCHA TECHADA, CALLE PRINCIPAL, SIN NÚMERO, LOCALIDAD DIEZ CERROS, CÓDIGO POSTAL 43446, SAN BARTOLO TUTOTEPEC, HIDALGO, JUNTO A LA ANTIGUA ESCUELA PRIMARIA CUAUHTÉMOC.	SEBASTIAN MONTER TOLENTINO	FELICITAS ARROYO SANCHEZ	JUAN JESUS GARCIA MENDOZA	VERONICA MONTER HERNANDEZ	JAIME NERI TOLENTINO	JORGE AVILA GUZMAN	VICTOR MANUEL HERNANDEZ VELASCO	ALFONSO MONTER SOSA	PATRICIO ABRAHAM HERNANDEZ SAN JUAN

Ubicación e Integración de Mesas Directivas de Casillas (ENCARTE)

Estado: HIDALGO

Distrito Federal	Distrito Local	Municipio	Localidad	Sección	Casilla	Ubicación	Presidenta/e	1er. Secretaria/o	2do. Secretaria/o	1er. Escrutador	2do. Escrutador	3er. Escrutador	1er. Suplente	2do. Suplente	3er. Suplente
4) TULANCINGO DE BRAVO	9) METEPEC	52) SAN BARTOLO TUTOTEPEC	111) SANTIAGO	1039	B1	CANCHA DE USOS MÚLTIPLES, CALLE PRINCIPAL, SIN NÚMERO, LOCALIDAD SANTIAGO, CÓDIGO POSTAL 43443, SAN BARTOLO TUTOTEPEC, HIDALGO, FRENTE A LA ESCUELA PRIMARIA IGNACIO RAMÍREZ.	MIRIAM LIZBETH PEREA GAYOSSO	ESMERALDA FLORES PEREZ	GLORIA ISABEL HERNANDEZ REYES	EUSTACIO ALMARAZ HERNANDEZ	DOMINGO LEYVA GOMEZ	DELFINA RAMIREZ MENDOZA	GREGORIO ORTIZ CANALES	JUANA CANALES SAN JUAN	HERMELINDA GONZALEZ XX
4) TULANCINGO DE BRAVO	9) METEPEC	52) SAN BARTOLO TUTOTEPEC	111) SANTIAGO	1039	C1	CANCHA DE USOS MÚLTIPLES, CALLE PRINCIPAL, SIN NÚMERO, LOCALIDAD SANTIAGO, CÓDIGO POSTAL 43443, SAN BARTOLO TUTOTEPEC, HIDALGO, FRENTE A LA ESCUELA PRIMARIA IGNACIO RAMÍREZ.	LAURA BELEN CUVAS ALEJANDRO	JOSE RAMON GAYOSSO RETAMA	MIGUEL ANGEL ORTIZ GOMEZ	MARIA DOLORES GAYOSSO MONTES	LAURA MONTER GAYOSSO	SILBIANO GOMEZ BAÑOS	CRISTINA PEREZ VAZQUEZ	EPIFANIA CHAVARRIA MONTER	SIMON MARQUEZ VELASCO
4) TULANCINGO DE BRAVO	9) METEPEC	52) SAN BARTOLO TUTOTEPEC	129) LA VEREDA	1040	B1	ESCUELA PRIMARIA RURAL FEDERAL MIGUEL HIDALGO Y COSTILLA, CALLE PRINCIPAL, SIN NÚMERO, LOCALIDAD LA VEREDA, CÓDIGO POSTAL 43459, SAN BARTOLO TUTOTEPEC, HIDALGO, A UN COSTADO DEL PREESCOLAR.	JUVENTINO SAN AGUSTIN SAN JUAN	EVERARDO MISAEL CASTRO TOLENTINO	JUVENTINO SAN AGUSTIN SAN AGUSTIN	FIDELA SAN AGUSTIN TAVERA	CELIA HERNANDEZ AGUILAR	MARIA NATIVIDAD PEREZ SAN AGUSTIN	CRISTINA SAN AGUSTIN SAN JUAN	JACOBO SAN AGUSTIN TOLENTINO	MARCOS SAN JUAN MERIDA
4) TULANCINGO DE BRAVO	9) METEPEC	52) SAN BARTOLO TUTOTEPEC	10) EL BANCO	1041	B1	ESCUELA PRIMARIA RURAL FEDERAL BENITO JUÁREZ, CALLE PRINCIPAL, LOCALIDAD EL BANCO, CÓDIGO POSTAL 43448, SAN BARTOLO TUTOTEPEC, HIDALGO, FRENTE A LA MISCELÁNEA LA PASADITA.	YAMILE LEYVA MENDOZA	MARIBEL AGUILAR MARTINEZ	ALEJANDRA MARTINEZ SAN JUAN	YOLANDA GOMEZ GOMEZ	VICTOR ALEJANDRO FLORES QUIÑONES	SOCORRO FRAGOSSO VERGARA	MARIA ELENA HERNANDEZ VELASCO	FLORENTINO LEYVA ORTEGA	FRANCISCO LEYVA TREJO
4) TULANCINGO DE BRAVO	9) METEPEC	52) SAN BARTOLO TUTOTEPEC	22) CERRO MACHO	1041	E1	ESCUELA PRIMARIA BENITO JUÁREZ, CALLE PRINCIPAL, SIN NÚMERO, LOCALIDAD CERRO MACHO, CÓDIGO POSTAL 43444, SAN BARTOLO TUTOTEPEC, HIDALGO, A UN COSTADO DEL JARDÍN DE NIÑOS.	ELIEL MENDOZA ORTIZ	FRANCISCO GUILLERMO SAN AGUSTIN PEREZ	ANA LILIA GOMEZ RANGEL	ABIGAIL MENDOZA MENDOZA	JUANA MENDOZA PEREZ	REGINA LOPEZ VELASCO	AGUSTINA MENDOZA PEREZ	MA. GUADALUPE MERIDA SAN AGUSTIN	MARIA DE JESUS PEREZ SAN AGUSTIN
4) TULANCINGO DE BRAVO	9) METEPEC	52) SAN BARTOLO TUTOTEPEC	33) CUMBRE DE MURIDORES	1042	B1	ESCUELA PRIMARIA RURAL FEDERAL EMILIANO ZAPATA, CALLE PRINCIPAL, SIN NÚMERO, LOCALIDAD CUMBRE DE MURIDORES, CÓDIGO POSTAL 43448, SAN BARTOLO TUTOTEPEC, HIDALGO, ATRÁS DE LA CASA DE SALUD.	MARCELA FLORES BADILLO	JESUS MANUEL GOMEZ DIAZ	ROSA MARIA CABRERA LAGOS	RICARDO GOMEZ HERNANDEZ	ROSA GOMEZ HERNANDEZ	MARIA LUISA GOMEZ FLORES	SANTIAGO ALEJANDRO CABRERA LAGOS	DOLORES GABRIEL DIAZ SOLIS	VIDAL GOMEZ HERNANDEZ
4) TULANCINGO DE BRAVO	10) ZEMPOALA	56) SANTIAGO TULANTEPEC DE LUGO GUERRERO	1) SANTIAGO TULANTEPEC DE LUGO GUERRERO	1110	B1	ESCUELA PRIMARIA GENERAL LÁZARO CÁRDENAS, CALLE NIÑOS HÉROES, SIN NÚMERO, COLONIA SAN ISIDRO, CÓDIGO POSTAL 43763, SANTIAGO TULANTEPEC DE LUGO GUERRERO, HIDALGO, A UN COSTADO DE LA MISCELÁNEA MONSE.	MARIO ALBERTO CASTELAN CASTILLO	GRACIELA ARROYO HERNANDEZ	GEORGINA HERNANDEZ HERNANDEZ	ZORAIDA BENITES MENDEZ	JOSE JAIME GUZMAN FLORES	JOSE LUIS LICONA HUEYEMILA	ANGEL FLORES GONZALEZ	LILIA ISLAS BARBOSA	SILVIA LIRA VAZQUEZ
4) TULANCINGO DE BRAVO	10) ZEMPOALA	56) SANTIAGO TULANTEPEC DE LUGO GUERRERO	1) SANTIAGO TULANTEPEC DE LUGO GUERRERO	1110	C1	ESCUELA PRIMARIA GENERAL LÁZARO CÁRDENAS, CALLE NIÑOS HÉROES, SIN NÚMERO, COLONIA SAN ISIDRO, CÓDIGO POSTAL 43763, SANTIAGO TULANTEPEC DE LUGO GUERRERO, HIDALGO, A UN COSTADO DE LA MISCELÁNEA MONSE.	SANDRA CALLEJAS FUENTES	MARCO ANTONIO DOMINGUEZ ROBLES	XIMENA CRUZ LOPEZ	MARIA DE JESUS BONILLA VAZQUEZ	GABRIELA HERRERA LEYVA	JESUS LIRA GONZALEZ	LUCERO FLORES MENESES	BERENICE ISLAS GUERRERO	ANGELICA LOPEZ GONZALEZ
4) TULANCINGO DE BRAVO	10) ZEMPOALA	56) SANTIAGO TULANTEPEC DE LUGO GUERRERO	1) SANTIAGO TULANTEPEC DE LUGO GUERRERO	1110	C2	ESCUELA PRIMARIA GENERAL LÁZARO CÁRDENAS, CALLE NIÑOS HÉROES, SIN NÚMERO, COLONIA SAN ISIDRO, CÓDIGO POSTAL 43763, SANTIAGO TULANTEPEC DE LUGO GUERRERO, HIDALGO, A UN COSTADO DE LA MISCELÁNEA MONSE.	HERMINIO CRUZ ALAMILLO	HUGO FLORES SANCHEZ	CLAUDIA DAHANAYARELY LECHUGA CABELLO	DIANA DE LOS ANGELES CABRERA HERNANDEZ	SERGIO ALEJANDRO ISLAS MASEDONIO	JULIO CESAR CASTELAN DOMINGUEZ	VERONICA GARCIA SANCHEZ	EZEQUIEL ISLAS SANCHEZ	VERONICA CASTRO GARCIA
4) TULANCINGO DE BRAVO	10) ZEMPOALA	56) SANTIAGO TULANTEPEC DE LUGO GUERRERO	1) SANTIAGO TULANTEPEC DE LUGO GUERRERO	1110	C3	ESCUELA PRIMARIA GENERAL LÁZARO CÁRDENAS, CALLE NIÑOS HÉROES, SIN NÚMERO, COLONIA SAN ISIDRO, CÓDIGO POSTAL 43763, SANTIAGO TULANTEPEC DE LUGO GUERRERO, HIDALGO, A UN COSTADO DE LA MISCELÁNEA MONSE.	MAYRA GUADALUPE FLORES ORNELAS	DANIEL ARTURO GARCIA AGUILAR	FRANCISCO URIEL AVILA SEGOVIA	TOMASA CASTRO VELAZQUEZ	JESUS LARA FLORES	DULCE MARIA AVILA GOMEZ	BALBINA GARRIDO REYES	LETICIA LICONA BALDOVINOS	LETICIA HERNANDEZ MARQUEZ

Ubicación e Integración de Mesas Directivas de Casillas (ENCARTE)

Estado: HIDALGO

Distrito Federal	Distrito Local	Municipio	Localidad	Sección	Casilla	Ubicación	Presidenta/e	1er. Secretaria/o	2do. Secretaria/o	1er. Escrutador	2do. Escrutador	3er. Escrutador	1er. Suplente	2do. Suplente	3er. Suplente
4) TULANCINGO DE BRAVO	10) ZEMPOALA	56) SANTIAGO TULANTEPEC DE LUGO GUERRERO	1) SANTIAGO TULANTEPEC DE LUGO GUERRERO	1110	C4	ESCUELA PRIMARIA GENERAL LÁZARO CÁRDENAS, CALLE NIÑOS HÉROES, SIN NÚMERO, COLONIA SAN ISIDRO, CÓDIGO POSTAL 43763, SANTIAGO TULANTEPEC DE LUGO GUERRERO, HIDALGO, A UN COSTADO DE LA MISCELÁNEA MONSE.	ADRIANA GISELLE CORTES TECOMALMAN	JAVIER GARCIA ORTIZ	ANNEL AVILES CRUZ	EDITH GARCIA RUIZ	MARIA ISABEL LECHUGA HERNANDEZ	MARIA GUADALUPE CASTELAN OLMEDO	HUMBERTO HERNANDEZ CRUZ	MARIA GLORIA LIRA PEREZ	ALBERTO CORDOVA YAÑEZ
4) TULANCINGO DE BRAVO	10) ZEMPOALA	56) SANTIAGO TULANTEPEC DE LUGO GUERRERO	1) SANTIAGO TULANTEPEC DE LUGO GUERRERO	1111	B1	AUDITORIO PRIMERO DE ABRIL, CALLE PRIMERO DE ABRIL, SIN NÚMERO, COLONIA CENTRO, CÓDIGO POSTAL 43760, SANTIAGO TULANTEPEC DE LUGO GUERRERO, HIDALGO, FRENTE AL RELOJ.	JULIO AGUILAR ISLAS	JAIME RAUL GARCIA LIRA	KAROL PAULINA CRAULES MARTINEZ	OLGA LIDIA GARCIA PERALES	CELSO JAVIER HERRERA RODRIGUEZ	EDGAR JAHIR AVILA RAMIREZ	JENY FRANCO HERNANDEZ	BERENICE JIMENEZ PEREZ	JOSE RODRIGO FREDI FUENTES CORDERO
4) TULANCINGO DE BRAVO	10) ZEMPOALA	56) SANTIAGO TULANTEPEC DE LUGO GUERRERO	1) SANTIAGO TULANTEPEC DE LUGO GUERRERO	1111	C1	AUDITORIO PRIMERO DE ABRIL, CALLE PRIMERO DE ABRIL, SIN NÚMERO, COLONIA CENTRO, CÓDIGO POSTAL 43760, SANTIAGO TULANTEPEC DE LUGO GUERRERO, HIDALGO, FRENTE AL RELOJ.	HUGO DAVID ATILANO LICONA	JOSE LUIS GUEVARA LOPEZ	ALEJANDRA CRUZ RODRIGUEZ	CRISTOBAL HERNANDEZ LEON	ARIADNE LEON ESTRADA	JOSE LUIS BAÑOS GARCIA	GABRIELA DIANA GOMEZ MONTES	JULIO ANTONIO AGUILAR LEAL	JOSE EMMANUEL GOMEZ AVILA
4) TULANCINGO DE BRAVO	10) ZEMPOALA	56) SANTIAGO TULANTEPEC DE LUGO GUERRERO	1) SANTIAGO TULANTEPEC DE LUGO GUERRERO	1111	C2	AUDITORIO PRIMERO DE ABRIL, CALLE PRIMERO DE ABRIL, SIN NÚMERO, COLONIA CENTRO, CÓDIGO POSTAL 43760, SANTIAGO TULANTEPEC DE LUGO GUERRERO, HIDALGO, FRENTE AL RELOJ.	DANA SELENE CARBAJAL MUNTANE	MILDRED HERNANDEZ CHAVEZ	IVONNE ESTRADA PEREZ	LUIS MANUEL HERNANDEZ LIRA	ZOROBABEL CARDENAS GARCIA	JENYFFER FLORES GRANILLO	VIRGILIO MOISES GOMEZ MONTES	FRANCISCO JESUS ESQUIVEL ROMERO	AMALIA APARICIO VERA
4) TULANCINGO DE BRAVO	10) ZEMPOALA	56) SANTIAGO TULANTEPEC DE LUGO GUERRERO	1) SANTIAGO TULANTEPEC DE LUGO GUERRERO	1112	B1	ESCUELA SECUNDARIA GENERAL MARTÍN JOSÉ URRUTIA MALAGÓN, PROLONGACIÓN JUÁREZ, NÚMERO 111, COLONIA FRANCISCO VILLA, CÓDIGO POSTAL 43764, SANTIAGO TULANTEPEC DE LUGO GUERRERO, HIDALGO, A UN COSTADO DEL AUDITORIO EJIDAL.	LUIS CARLOS ESTRADA ALBA	MARIA DEL SOL JIMENEZ RAMIREZ	FERNANDA DELGADILLO BERMUDEZ	BERTHA DEL MAZO MEJIA	JUVENCIO GARRIDO SUAREZ	MARIA IRMA GREGORIA AGUILAR AVELINO	ANEL FERNANDEZ FRANCO	RENE JIMENEZ MOCTEZUMA	OFELIA LEON VILLA
4) TULANCINGO DE BRAVO	10) ZEMPOALA	56) SANTIAGO TULANTEPEC DE LUGO GUERRERO	1) SANTIAGO TULANTEPEC DE LUGO GUERRERO	1112	C1	ESCUELA SECUNDARIA GENERAL MARTÍN JOSÉ URRUTIA MALAGÓN, PROLONGACIÓN JUÁREZ, NÚMERO 111, COLONIA FRANCISCO VILLA, CÓDIGO POSTAL 43764, SANTIAGO TULANTEPEC DE LUGO GUERRERO, HIDALGO, A UN COSTADO DEL AUDITORIO EJIDAL.	VICTOR HUGO ESTRADA CORTES	MARIA ADRIANA LIRA HERNANDEZ	ZAAMAEL AMADOR VILLEGAS	SHARI ESPINOZA CRUZ	MA. ARIANA HERNANDEZ GARCIA	MARIA JOSEFINA AGUILAR ORTEGA	JULIA FLORES YAÑEZ	JOSE ALEJANDRO JESUS LIRA HERNANDEZ	JOSE ANGEL GARCIA CORTEZ
4) TULANCINGO DE BRAVO	10) ZEMPOALA	56) SANTIAGO TULANTEPEC DE LUGO GUERRERO	1) SANTIAGO TULANTEPEC DE LUGO GUERRERO	1112	C2	ESCUELA SECUNDARIA GENERAL MARTÍN JOSÉ URRUTIA MALAGÓN, PROLONGACIÓN JUÁREZ, NÚMERO 111, COLONIA FRANCISCO VILLA, CÓDIGO POSTAL 43764, SANTIAGO TULANTEPEC DE LUGO GUERRERO, HIDALGO, A UN COSTADO DEL AUDITORIO EJIDAL.	JOSE MANUEL BARRANCO HERNANDEZ	GREGORIO HERNANDEZ RUIZ	KATIA LORENZO AMADOR	YERLIN FLORES HERNANDEZ	CITLALY LEON CRUZ	DIONICIO AGUILAR RAMIREZ	NORMA ANGELICA GARCIA RODRIGUEZ	CITLALY IRAIS ESTRADA ALBA	JUANA GARCIA LOPEZ
4) TULANCINGO DE BRAVO	10) ZEMPOALA	56) SANTIAGO TULANTEPEC DE LUGO GUERRERO	1) SANTIAGO TULANTEPEC DE LUGO GUERRERO	1112	C3	ESCUELA SECUNDARIA GENERAL MARTÍN JOSÉ URRUTIA MALAGÓN, PROLONGACIÓN JUÁREZ, NÚMERO 111, COLONIA FRANCISCO VILLA, CÓDIGO POSTAL 43764, SANTIAGO TULANTEPEC DE LUGO GUERRERO, HIDALGO, A UN COSTADO DEL AUDITORIO EJIDAL.	LUIS FERNANDO HERNANDEZ JACINTO	JOSE CARLOS COCUECHA DOMINGUEZ	MARIA SARA BORJAS FERNANDEZ	ALEJANDRO FRANCO CARDENAS	JESUS RAFAEL ALADRO LEON	MARIA ANTONIETA BORJAS RAMIREZ	MARIA ADILENE GONZALEZ ORTEGA	ODILA FRAGOSO BONILLA	AARON CORTEZ ORREGO
4) TULANCINGO DE BRAVO	10) ZEMPOALA	56) SANTIAGO TULANTEPEC DE LUGO GUERRERO	1) SANTIAGO TULANTEPEC DE LUGO GUERRERO	1113	B1	ESCUELA PRIMARIA PROFESOR HIPÓLITO MUÑOZ ROMERO, CALLE NIÑOS HÉROES DE CHAPULTEPEC, NÚMERO 227, COLONIA CENTRO, CÓDIGO POSTAL 43760, SANTIAGO TULANTEPEC DE LUGO GUERRERO, HIDALGO, FRENTE AL CENTRO DE SALUD.	INGRID ZAMARA AVILES LEYVA	ITZEL CRUZ HERNANDEZ	MARILU AGUILAR VERA	EUSEBIO CRUZ GREGORIO	HANA TAIS GRAJEDA MARTINEZ	PAULA DEL MAZO CORONA	HORACIO GARCIA RUIZ	GLORIA AZUCENA HERNANDEZ BAUTISTA	MA. EUSEBIA CRUZ PEREZ
4) TULANCINGO DE BRAVO	10) ZEMPOALA	56) SANTIAGO TULANTEPEC DE LUGO GUERRERO	1) SANTIAGO TULANTEPEC DE LUGO GUERRERO	1113	C1	ESCUELA PRIMARIA PROFESOR HIPÓLITO MUÑOZ ROMERO, CALLE NIÑOS HÉROES DE CHAPULTEPEC, NÚMERO 227, COLONIA CENTRO, CÓDIGO POSTAL 43760, SANTIAGO TULANTEPEC DE LUGO GUERRERO, HIDALGO, FRENTE AL CENTRO DE SALUD.	MARY CARMEN BARRAZA FRANCO	VICTOR EDWIN ESCAMILLA LIRA	NICOLAS AVILES LEAL	FELIX CRUZ REFUGIO	ALITZEL HERNANDEZ RAMIREZ	LAURA BELEN GARCIA ISLAS	GLORIA GAYOSSO LOPEZ	JUAN ANGELES LOPEZ	JUANA HERNANDEZ JUAREZ

Ubicación e Integración de Mesas Directivas de Casillas (ENCARTE)

Estado: HIDALGO

Distrito Federal	Distrito Local	Municipio	Localidad	Sección	Casilla	Ubicación	Presidenta/e	1er. Secretaria/o	2do. Secretaria/o	1er. Escrutador	2do. Escrutador	3er. Escrutador	1er. Suplente	2do. Suplente	3er. Suplente
4) TULANCINGO DE BRAVO	10) ZEMPOALA	56) SANTIAGO TULANTEPEC DE LUGO GUERRERO	1) SANTIAGO TULANTEPEC DE LUGO GUERRERO	1113	C2	ESCUELA PRIMARIA PROFESOR HIPÓLITO MUÑOZ ROMERO, CALLE NIÑOS HÉROES DE CHAPULTEPEC, NÚMERO 227, COLONIA CENTRO, CÓDIGO POSTAL 43760, SANTIAGO TULANTEPEC DE LUGO GUERRERO, HIDALGO, FRENTE AL CENTRO DE SALUD.	MARISOL BARRERA GUEVARA	ALEJANDRA AGUILAR JIMENEZ	VICTOR HUGO CASTILLO CASTELAN	MA. EUGENIA GARCIA LICONA	NAHUM FERNANDO ARENALDE ARELLANO	MARINA GARCIA PEREZ	ADRIAN ALEJANDRO GOMEZ CASTELAN	GRACIELA CARBAJAL MARTINEZ	MARGARITA AVILES VERA
4) TULANCINGO DE BRAVO	10) ZEMPOALA	56) SANTIAGO TULANTEPEC DE LUGO GUERRERO	1) SANTIAGO TULANTEPEC DE LUGO GUERRERO	1114	B1	ESCUELA PRIMARIA BENITO JUÁREZ, CALLE MARÍA ELENA RAMÍREZ DE LOZANO, SIN NÚMERO, COLONIA RAÚL LOZANO, CÓDIGO POSTAL 43762, SANTIAGO TULANTEPEC DE LUGO GUERRERO, HIDALGO, ENTRE CALLE 6 DE SEPTIEMBRE Y EMILIANO ZAPATA.	MARGARITO FRANCISCO ALDANA TOLENTINO	RUTH LILIANA GONZALEZ GONZALEZ	MA. SOLEDAD CARMONA FLORES	ARACELI AGUIRRE HERNANDEZ	MARIA GUADALUPE CASTILLO PEREA	GLORIA HERNANDEZ GONZALEZ	RAMONA GONZALEZ FELIX	CRESCENCIO FRANCO XX	MA DOLORES ALMANZA GOMEZ
4) TULANCINGO DE BRAVO	10) ZEMPOALA	56) SANTIAGO TULANTEPEC DE LUGO GUERRERO	1) SANTIAGO TULANTEPEC DE LUGO GUERRERO	1114	C1	ESCUELA PRIMARIA BENITO JUÁREZ, CALLE MARÍA ELENA RAMÍREZ DE LOZANO, SIN NÚMERO, COLONIA RAÚL LOZANO, CÓDIGO POSTAL 43762, SANTIAGO TULANTEPEC DE LUGO GUERRERO, HIDALGO, ENTRE CALLE 6 DE SEPTIEMBRE Y EMILIANO ZAPATA.	BLANCA FLOR AMADOR MONTAÑO	ELBIA HERNANDEZ IBARRA	ANA LAURA CID REYES	LAURO JONATHAN AMADOR LIRA	ROSA GLORIA CHALAPA CRUZ	FERNANDO ELIASER HERNANDEZ LOPEZ	CESAR HERNANDEZ HERNANDEZ	SIMPLICIA ANACLETO ALVAREZ	SEVERIANO HERNANDEZ PEREZ
4) TULANCINGO DE BRAVO	10) ZEMPOALA	56) SANTIAGO TULANTEPEC DE LUGO GUERRERO	1) SANTIAGO TULANTEPEC DE LUGO GUERRERO	1114	C2	ESCUELA PRIMARIA BENITO JUÁREZ, CALLE MARÍA ELENA RAMÍREZ DE LOZANO, SIN NÚMERO, COLONIA RAÚL LOZANO, CÓDIGO POSTAL 43762, SANTIAGO TULANTEPEC DE LUGO GUERRERO, HIDALGO, ENTRE CALLE 6 DE SEPTIEMBRE Y EMILIANO ZAPATA.	YARELI BARRANCO HERNANDEZ	MARCOS CASTILLO MARTINEZ	ALONDRA CORTEZ AGUILAR	VICTORIA AUSENCIO HERNANDEZ	MARIA DE LOURDES FERNANDEZ ALDANA	EDUARDO HERNANDEZ SAN AGUSTIN	BRAULIO AMADOR MARTINEZ	NOEMI AVALOS RIVERA	ROSARIO CRUZ MARTINEZ
4) TULANCINGO DE BRAVO	10) ZEMPOALA	56) SANTIAGO TULANTEPEC DE LUGO GUERRERO	1) SANTIAGO TULANTEPEC DE LUGO GUERRERO	1114	C3	ESCUELA PRIMARIA BENITO JUÁREZ, CALLE MARÍA ELENA RAMÍREZ DE LOZANO, SIN NÚMERO, COLONIA RAÚL LOZANO, CÓDIGO POSTAL 43762, SANTIAGO TULANTEPEC DE LUGO GUERRERO, HIDALGO, ENTRE CALLE 6 DE SEPTIEMBRE Y EMILIANO ZAPATA.	CYNTIA SARAHÍ CABRERA DOMINGUEZ	DENIS FRANCISCO CERINO LOPEZ	LIZBETH CRUZ ORTIZ	RUBEN BAUTISTA DOMINGUEZ	GEORGINA GALVAN MENDEZ	LUIS ALBERTO AGUILAR MENDOZA	MAXIMO CASTRO HERNANDEZ	MARIA FELIX GARCIA ORTEGA	CELSO GARCIA MONTEL
4) TULANCINGO DE BRAVO	10) ZEMPOALA	56) SANTIAGO TULANTEPEC DE LUGO GUERRERO	1) SANTIAGO TULANTEPEC DE LUGO GUERRERO	1114	C4	ESCUELA PRIMARIA BENITO JUÁREZ, CALLE MARÍA ELENA RAMÍREZ DE LOZANO, SIN NÚMERO, COLONIA RAÚL LOZANO, CÓDIGO POSTAL 43762, SANTIAGO TULANTEPEC DE LUGO GUERRERO, HIDALGO, ENTRE CALLE 6 DE SEPTIEMBRE Y EMILIANO ZAPATA.	MARISOL CORTES MARQUEZ	MONICA ALEJANDRA ALBA NORIEGA	ADRIANA DELGADILLO HERNANDEZ	ANALITH MONSERRAT CABRERA DOMINGUEZ	CRISTINA GARCIA BAÑOS	HORACIO FLORES FLORES	MARGARITA CORTES BALDERAS	MARIA ADRIANA HERNANDEZ GAYOSSO	CARLOS HERMENEGILDO CAVIEDES HERNANDEZ
4) TULANCINGO DE BRAVO	10) ZEMPOALA	56) SANTIAGO TULANTEPEC DE LUGO GUERRERO	1) SANTIAGO TULANTEPEC DE LUGO GUERRERO	1114	C5	ESCUELA PRIMARIA BENITO JUÁREZ, CALLE MARÍA ELENA RAMÍREZ DE LOZANO, SIN NÚMERO, COLONIA RAÚL LOZANO, CÓDIGO POSTAL 43762, SANTIAGO TULANTEPEC DE LUGO GUERRERO, HIDALGO, ENTRE CALLE 6 DE SEPTIEMBRE Y EMILIANO ZAPATA.	ELPIDIO GALINDO GONZALEZ	AIDE MARICELA AMADOR DELGADILLO	KARLA BEATRIZ FERNANDEZ SOTO	ANA GUADALUPE CANALES MADARIAGA	GABRIEL GARCIA HERRERA	JOEL ALAYN FLORES GRANILLO	ESTELA DIAZ LOZADA	MARIA ESTELA GARRIDO ESQUIVEL	JOSE DE LA ROSA SAN JUAN
4) TULANCINGO DE BRAVO	10) ZEMPOALA	56) SANTIAGO TULANTEPEC DE LUGO GUERRERO	1) SANTIAGO TULANTEPEC DE LUGO GUERRERO	1114	C6	ESCUELA PRIMARIA BENITO JUÁREZ, CALLE MARÍA ELENA RAMÍREZ DE LOZANO, SIN NÚMERO, COLONIA RAÚL LOZANO, CÓDIGO POSTAL 43762, SANTIAGO TULANTEPEC DE LUGO GUERRERO, HIDALGO, ENTRE CALLE 6 DE SEPTIEMBRE Y EMILIANO ZAPATA.	FRANCISCO JAVIER GOMEZ HERNANDEZ	EDUARDO ARREOLA MORENO	MATILDE HERNANDEZ AVILA	ROSA CARBAJAL OCADIZ	BRENDA GARCIA VALDEZ	GIOVANNI FLORES CAMACHO	ANGELICA ESCOBEDO CORTES	LUIS FERNANDO HERNANDEZ HERNANDEZ	MARIA ANTONIA GARCIA HERRERA
4) TULANCINGO DE BRAVO	10) ZEMPOALA	56) SANTIAGO TULANTEPEC DE LUGO GUERRERO	1) SANTIAGO TULANTEPEC DE LUGO GUERRERO	1114	C7	ESCUELA PRIMARIA BENITO JUÁREZ, CALLE MARÍA ELENA RAMÍREZ DE LOZANO, SIN NÚMERO, COLONIA RAÚL LOZANO, CÓDIGO POSTAL 43762, SANTIAGO TULANTEPEC DE LUGO GUERRERO, HIDALGO, ENTRE CALLE 6 DE SEPTIEMBRE Y EMILIANO ZAPATA.	VICTOR ALONSO GONZALEZ GARCIA	OSCAR AUSENCIO HERNANDEZ	JULISSA AGUILAR TEMPLOS	MARCOS CARDENAS BAUTISTA	JAIR DE JESUS HERNANDEZ CRUZ	WILI GARCIA MARTINEZ	MA. DEL ROSARIO FLORES LEON	LUIS ANGEL HERNANDEZ REYES	JOSE DAVID HERNANDEZ PEREZ
4) TULANCINGO DE BRAVO	10) ZEMPOALA	56) SANTIAGO TULANTEPEC DE LUGO GUERRERO	15) LAS LAJAS	1115	B1	ESCUELA PRIMARIA GENERAL EMILIANO ZAPATA, CALLE PRINCIPAL, SIN NÚMERO, LOCALIDAD LAS LAJAS, CÓDIGO POSTAL 43767, SANTIAGO TULANTEPEC DE LUGO GUERRERO, HIDALGO, FRENTE A LA CANCHA DE FÚTBOL.	ALEJANDRA MARINA ALVAREZ ECHAURI	MARIO LOPEZ BAUTISTA	BERENICE GLORIA DELGADO PEÑA	ADRIANA HERNANDEZ HERNANDEZ	BLANCA ISELA CARDENAS OTELO	ROBERTO CASTILLO RAMIREZ	MARIA TERESA CURIEL RUIZ	MA. CIRILA HERNANDEZ AGUIRRE	MARIA ALVINA HERNANDEZ MARTINEZ

Ubicación e Integración de Mesas Directivas de Casillas (ENCARTE)

Estado: HIDALGO

Distrito Federal	Distrito Local	Municipio	Localidad	Sección	Casilla	Ubicación	Presidenta/e	1er. Secretaria/o	2do. Secretaria/o	1er. Escrutador	2do. Escrutador	3er. Escrutador	1er. Suplente	2do. Suplente	3er. Suplente
4) TULANCINGO DE BRAVO	10) ZEMPOALA	56) SANTIAGO TULANTEPEC DE LUGO GUERRERO	23) SAN JOSE PEDREGAL	1116	B1	PARQUE SAN JOSÉ, CALLE NOGALES, NÚMERO 127, COLONIA SAN JOSÉ PEDREGAL, CÓDIGO POSTAL 43774, SANTIAGO TULANTEPEC DE LUGO GUERRERO, HIDALGO, EN LA ESQUINA DE LAS CALLES NOGALES Y ROBLES.	JUAN JOSE ALCIBAR CARDENAS	KARLA ANDREA CURIEL MARQUEZ	DULCE ALEJANDRA FLORES MARQUEZ	JULIO GONZALEZ CERVANTES	ALEJANDRO CURIEL RODRIGUEZ	RUBEN GRANADOS VARGAS	ALEJANDRA CARBAJAL VILCHIS	ROSA MARIA GAYOSSO AMADOR	ADRIAN BARRAZA CORTES
4) TULANCINGO DE BRAVO	10) ZEMPOALA	56) SANTIAGO TULANTEPEC DE LUGO GUERRERO	23) SAN JOSE PEDREGAL	1116	C1	PARQUE SAN JOSÉ, CALLE NOGALES, NÚMERO 127, COLONIA SAN JOSÉ PEDREGAL, CÓDIGO POSTAL 43774, SANTIAGO TULANTEPEC DE LUGO GUERRERO, HIDALGO, EN LA ESQUINA DE LAS CALLES NOGALES Y ROBLES.	OSCAR USIEL APARICIO ROMERO	YESICA YASMIN CURIEL ORTIZ	CARLOS OSWALDO FUENTES MARTINEZ	RAFAEL ERNESTO CRUZ LOZADA	JORDY ESCAMILLA SANCHEZ	MARIA ABURTO Y VENANCIO	MARCOS CURIEL SOLANO	MA. DOLORES BARRIOS CASTILLO	REGINA CRUZ VELASCO
4) TULANCINGO DE BRAVO	10) ZEMPOALA	56) SANTIAGO TULANTEPEC DE LUGO GUERRERO	23) SAN JOSE PEDREGAL	1116	C2	PARQUE SAN JOSÉ, CALLE NOGALES, NÚMERO 127, COLONIA SAN JOSÉ PEDREGAL, CÓDIGO POSTAL 43774, SANTIAGO TULANTEPEC DE LUGO GUERRERO, HIDALGO, EN LA ESQUINA DE LAS CALLES NOGALES Y ROBLES.	MARIA GUADALUPE CRUZ LOPEZ	NESTOR ESCAMILLA CANALES	TONATZIN GONZALEZ CASTILLO	OSWALDO CURIEL RAMIREZ	CRISTOBAL GARCIA LUNA	BET SUA AMADOR HERNANDEZ	JOSE RUBEN FERNANDEZ NARANJO	MARIA CRISTINA CERON QUINTERO	JOSE RICARDO ELIZONDO LEON
4) TULANCINGO DE BRAVO	10) ZEMPOALA	56) SANTIAGO TULANTEPEC DE LUGO GUERRERO	35) GENERAL FELIPE ANGELES	1116	E1	ESCUELA PRIMARIA JUAN ESCUTIA, AVENIDA LÁZARO CÁRDENAS, SIN NÚMERO, LOCALIDAD GENERAL FELIPE ANGELES, CÓDIGO POSTAL 43767, SANTIAGO TULANTEPEC DE LUGO GUERRERO, HIDALGO, A UN COSTADO DEL KÍNDER SOR JUANA INÉS DE LA CRUZ.	FLORENCIA CASTELAN SANTILLAN	LUIS ALBERTO CRUZ TORRES	JORGE HERNANDEZ HERNANDEZ	ARACELI CANALES TOLENTINO	MARIA DE LOURDES DUARTE LICONA	ARACELY HERNANDEZ MARTINEZ	MARGARITA ITURBIDE CASTILLO	MARIA DE JESUS GARCES RODRIGUEZ	JUANA JUAN LUGO
4) TULANCINGO DE BRAVO	10) ZEMPOALA	56) SANTIAGO TULANTEPEC DE LUGO GUERRERO	35) GENERAL FELIPE ANGELES	1116	E1C1	ESCUELA PRIMARIA JUAN ESCUTIA, AVENIDA LÁZARO CÁRDENAS, SIN NÚMERO, LOCALIDAD GENERAL FELIPE ANGELES, CÓDIGO POSTAL 43767, SANTIAGO TULANTEPEC DE LUGO GUERRERO, HIDALGO, A UN COSTADO DEL KÍNDER SOR JUANA INÉS DE LA CRUZ.	RAFAEL GAYOSSO HERRERA	CARLOS FERNANDO ESPINOSA MAYORGA	MIGUEL ANGEL ISLAS MENESES	ARACELI CRUZ HERNANDEZ	OLGA LIDIA GONZALEZ MIRANDA	MARIA VICTORIA FRANCISCA HERNANDEZ MARTINEZ	JOEL CANALES BORBOLLA	FERMIN GRANILLO GONZALEZ	REYNA ISABEL GONZALEZ CRUZ
4) TULANCINGO DE BRAVO	10) ZEMPOALA	56) SANTIAGO TULANTEPEC DE LUGO GUERRERO	35) GENERAL FELIPE ANGELES	1116	E1C2	ESCUELA PRIMARIA JUAN ESCUTIA, AVENIDA LÁZARO CÁRDENAS, SIN NÚMERO, LOCALIDAD GENERAL FELIPE ANGELES, CÓDIGO POSTAL 43767, SANTIAGO TULANTEPEC DE LUGO GUERRERO, HIDALGO, A UN COSTADO DEL KÍNDER SOR JUANA INÉS DE LA CRUZ.	JESUS ALFREDO CORTEZ BARRERA	JAMIR EDUARDO GARCIA MARTINEZ	JAVIER ASCENCIO NEPOMUCENO	ANTONIA DE LA CRUZ GONZALEZ	JACKELINE HERNANDEZ CORTES	GABRIEL HERNANDEZ TOLENTINO	ANAHY DELGADILLO HERNANDEZ	JUAN MANUEL GUTIERREZ ALVARADO	DEMETRIO AGUIRRE GOMEZ
4) TULANCINGO DE BRAVO	10) ZEMPOALA	56) SANTIAGO TULANTEPEC DE LUGO GUERRERO	37) DINA HABITACIONAL	1116	E2	ESCUELA SECUNDARIA GENERAL GABRIEL VARGAS BERNAL, CALLE EUCALIPTO, NÚMERO 97, COLONIA DINA HABITACIONAL, CÓDIGO POSTAL 43764, SANTIAGO TULANTEPEC DE LUGO GUERRERO, HIDALGO, ENTRE CALLE OLMOS Y SAUCES.	BRENDA YANET DEL RAZO DELGADILLO	FERNANDO FRANCISCO LOPEZ	FRANCISCA AMADOR GUTIERREZ	VIRIDIANA ESQUIVEL AYOTITLA	REGULO HERNANDEZ ORTIZ	HECTOR CONTRERAS ZAPATA	ZAIRA GELSY GOMEZ ISLAS	HUMBERTO LEON FERNANDEZ	JUAN JOSE FLORES CRUZ
4) TULANCINGO DE BRAVO	10) ZEMPOALA	56) SANTIAGO TULANTEPEC DE LUGO GUERRERO	37) DINA HABITACIONAL	1116	E2C1	ESCUELA SECUNDARIA GENERAL GABRIEL VARGAS BERNAL, CALLE EUCALIPTO, NÚMERO 97, COLONIA DINA HABITACIONAL, CÓDIGO POSTAL 43764, SANTIAGO TULANTEPEC DE LUGO GUERRERO, HIDALGO, ENTRE CALLE OLMOS Y SAUCES.	YVETTE ANIMAS RETAMA	ERNESTO GARCIA LUNA	XOCHILT APARICIO VARGAS	MAYRA LETICIA GARCIA GARCIA	ENRIQUE BUSTAMANTE MARROQUIN	HERMINIO CURIEL JARDINEZ	ANDREA JULIANA HERNANDEZ CORTES	KARLA MARIA CONTRERAS GUZMAN	JOSE SANTIAGO HERRERA LEIVA
4) TULANCINGO DE BRAVO	10) ZEMPOALA	56) SANTIAGO TULANTEPEC DE LUGO GUERRERO	37) DINA HABITACIONAL	1116	E2C2	ESCUELA SECUNDARIA GENERAL GABRIEL VARGAS BERNAL, CALLE EUCALIPTO, NÚMERO 97, COLONIA DINA HABITACIONAL, CÓDIGO POSTAL 43764, SANTIAGO TULANTEPEC DE LUGO GUERRERO, HIDALGO, ENTRE CALLE OLMOS Y SAUCES.	HAYDEE SOLEDAD CERVANTES TEJEDA	AMY SARAHI GONZALEZ FAJARDO	VIRIDIANA PATRICIA BAUTISTA ROJO	ROSALBA GARCIA MADRID	JOSEFINA ALVARADO RAMIREZ	MA. CONSEPCION DIAZ DE LEON MUNGUJA	BLANCA FLOR HERNANDEZ RIVERA	ANGELICA LICONA PEREZ	RICARDO LARA MERINO
4) TULANCINGO DE BRAVO	10) ZEMPOALA	56) SANTIAGO TULANTEPEC DE LUGO GUERRERO	37) DINA HABITACIONAL	1116	E2C3	ESCUELA SECUNDARIA GENERAL GABRIEL VARGAS BERNAL, CALLE EUCALIPTO, NÚMERO 97, COLONIA DINA HABITACIONAL, CÓDIGO POSTAL 43764, SANTIAGO TULANTEPEC DE LUGO GUERRERO, HIDALGO, ENTRE CALLE OLMOS Y SAUCES.	BLANCA IRENE JORGE GONZALEZ	ROLANDO ANGEL GUTIERREZ PINEDA	NELLY LIZZETE CID DELGADO	ZENAIDA GAYOSSO GOMEZ	MA. GLORIA AMADOR RODRIGUEZ	ERNESTO GAMEZ SANTOS	LORENA HERNANDEZ TOLENTINO	MARCO ANTONIO AMADOR AMADO	ANSELMO CASTRO VELASCO

Ubicación e Integración de Mesas Directivas de Casillas (ENCARTE)

Estado: HIDALGO

Distrito Federal	Distrito Local	Municipio	Localidad	Sección	Casilla	Ubicación	Presidenta/e	1er. Secretaria/o	2do. Secretaria/o	1er. Escrutador	2do. Escrutador	3er. Escrutador	1er. Suplente	2do. Suplente	3er. Suplente
4) TULANCINGO DE BRAVO	10) ZEMPOALA	56) SANTIAGO TULANTEPEC DE LUGO GUERRERO	37) DINA HABITACIONAL	1116	E2C4	ESCUELA SECUNDARIA GENERAL GABRIEL VARGAS BERNAL, CALLE EUCALIPTO, NÚMERO 97, COLONIA DINA HABITACIONAL, CÓDIGO POSTAL 43764, SANTIAGO TULANTEPEC DE LUGO GUERRERO, HIDALGO, ENTRE CALLE OLMOS Y SAUCES.	ENRIQUE FELIX BALDERAS	ALEJANDRO DURAN ESCOBEDO	JUDITH MARGARITA ELIZALDE PARRA	MARISOL LIRA HERNANDEZ	ADELA ANGELES SANTOS	GABRIELA GARCIA AGUILAR	BERENICE JIMENEZ MENESES	RODY ANASTACIO CADENA GAYOSSO	PEDRO DIAZ VALENCIA
4) TULANCINGO DE BRAVO	10) ZEMPOALA	56) SANTIAGO TULANTEPEC DE LUGO GUERRERO	29) VENTOQUIPA	1117	B1	AUDITORIO DE LA LOCALIDAD, CALLE 5 DE MAYO, SIN NÚMERO, LOCALIDAD VENTOQUIPA, CÓDIGO POSTAL 43770, SANTIAGO TULANTEPEC DE LUGO GUERRERO, HIDALGO, A 100 METROS DE LA ESCUELA PRIMARIA HÉROE DE NACCOZARI.	JUAN GUZMAN LOPEZ	PABLO CRUZ MARQUEZ	JOSE ALBERTO DELGADILLO CRUZ	JUANA GUZMAN GRANILLO	GERARDO ATANACIO ORTEGA	SANTA LURDES GARCIA HERNANDEZ	JOSE HUMBERTO HERNANDEZ ARELLANO	GEOVANI HUETEPETITLA TLATEMPA	MARIA GLORIA CABAÑAS HERNANDEZ
4) TULANCINGO DE BRAVO	10) ZEMPOALA	56) SANTIAGO TULANTEPEC DE LUGO GUERRERO	29) VENTOQUIPA	1117	C1	AUDITORIO DE LA LOCALIDAD, CALLE 5 DE MAYO, SIN NÚMERO, LOCALIDAD VENTOQUIPA, CÓDIGO POSTAL 43770, SANTIAGO TULANTEPEC DE LUGO GUERRERO, HIDALGO, A 100 METROS DE LA ESCUELA PRIMARIA HÉROE DE NACCOZARI.	JESUS PAVEL CALDERON MARQUEZ	ANGEL RAUL HERNANDEZ GRANILLO	CESAR DANIEL AMADOR GUEVARA	HORACIO HERNANDEZ LEAL	JOSE SERGIO DELGADILLO ESPINOZA	FATIMA ALEJANDRA GAYOSSO ISLAS	CECILIA HERNANDEZ LEAL	JUANA BARRERA MENDOZA	EUSTACIA GARCIA MARTINEZ
4) TULANCINGO DE BRAVO	10) ZEMPOALA	56) SANTIAGO TULANTEPEC DE LUGO GUERRERO	2) LOS ROMEROS	1118	B1	ESCUELA PRIMARIA GENERAL FELIPE ÁNGELES, CARRETERA PRINCIPAL, SIN NÚMERO, LOCALIDAD LOS ROMEROS, CÓDIGO POSTAL 43767, SANTIAGO TULANTEPEC DE LUGO GUERRERO, HIDALGO, FRENTE A LA CLÍNICA DEL INSTITUTO MEXICANO DEL SEGURO SOCIAL.	AZUCENA AVILA RAMIREZ	FACUNDO AVILA DELGADILLO	CARLOS URIEL ESPINOSA DELGADILLO	MARIA PIEDAD BALDERAS DELGADILLO	ANA KAREN CURIEL HERNANDEZ	GRACIELA DELGADO CASTILLO	VERONICA BALDERAS MERCHANT	JOSE JUAN CORTEZ MONTEL	BEATRIZ ADRIANA DELGADILLO ACOSTA
4) TULANCINGO DE BRAVO	10) ZEMPOALA	56) SANTIAGO TULANTEPEC DE LUGO GUERRERO	2) LOS ROMEROS	1118	C1	ESCUELA PRIMARIA GENERAL FELIPE ÁNGELES, CARRETERA PRINCIPAL, SIN NÚMERO, LOCALIDAD LOS ROMEROS, CÓDIGO POSTAL 43767, SANTIAGO TULANTEPEC DE LUGO GUERRERO, HIDALGO, FRENTE A LA CLÍNICA DEL INSTITUTO MEXICANO DEL SEGURO SOCIAL.	ARIANA GRISELLE BARRAZA TERRAZAS	JONATHAN CARRETO MENDOZA	ANGELICA MARIA BARRAZA PEREZ	GLORIA BARRAZA SANCHEZ	MA. LAURA DELGADILLO ACOSTA	MERCEDES ELIZALDE AGUILAR	JUAN BARRAZA GARCIA	ELIAS CORTEZ TERRAZAS	JESUS ARROYO TERRAZAS
4) TULANCINGO DE BRAVO	10) ZEMPOALA	56) SANTIAGO TULANTEPEC DE LUGO GUERRERO	2) LOS ROMEROS	1118	C2	ESCUELA PRIMARIA GENERAL FELIPE ÁNGELES, CARRETERA PRINCIPAL, SIN NÚMERO, LOCALIDAD LOS ROMEROS, CÓDIGO POSTAL 43767, SANTIAGO TULANTEPEC DE LUGO GUERRERO, HIDALGO, FRENTE A LA CLÍNICA DEL INSTITUTO MEXICANO DEL SEGURO SOCIAL.	PATRICIO CHIMAL ROSAS	OSIEL CORTES HERNANDEZ	ADOLFO AGUILAR HERNANDEZ	JUAN GREGORIO CORTES TERRAZAS	HUGO ENRIQUE DELGADILLO GARCIA	LETICIA HERMINIA GARCIA MARTINEZ	LETICIA BAUTISTA CRUZ	JOSE ALBERTO DELGADILLO HERNANDEZ	MARIA ELENA DELGADILLO RAMIREZ
4) TULANCINGO DE BRAVO	10) ZEMPOALA	56) SANTIAGO TULANTEPEC DE LUGO GUERRERO	2) LOS ROMEROS	1118	C3	ESCUELA PRIMARIA GENERAL FELIPE ÁNGELES, CARRETERA PRINCIPAL, SIN NÚMERO, LOCALIDAD LOS ROMEROS, CÓDIGO POSTAL 43767, SANTIAGO TULANTEPEC DE LUGO GUERRERO, HIDALGO, FRENTE A LA CLÍNICA DEL INSTITUTO MEXICANO DEL SEGURO SOCIAL.	ESMERALDA CURIEL CARMONA	HUGO YAHIR DELGADILLO BAUTISTA	PAOLA MONSERRATH AGUILAR MENESES	MARIA FELICITAS CURIEL BARRAZA	ERICKA DELGADILLO MENDOZA	GIOVANY ESCOBEDO MARTINEZ	FRANCISCO BERNARDO CASTAÑON TERRAZAS	ROBERTO CURIEL HERNANDEZ	ROBERTO CRISPIN ESCOBEDO CORTES
4) TULANCINGO DE BRAVO	10) ZEMPOALA	56) SANTIAGO TULANTEPEC DE LUGO GUERRERO	6) ALTEPEMILA	1119	B1	ESCUELA PRIMARIA AUGUSTO COMTE, CALLE PRINCIPAL, SIN NÚMERO, LOCALIDAD ALTEPEMILA, CÓDIGO POSTAL 43773, SANTIAGO TULANTEPEC DE LUGO GUERRERO, HIDALGO, FRENTE A LA CLÍNICA RURAL DEL INSTITUTO MEXICANO DEL SEGURO SOCIAL.	MARCOS CASTELAN SOTO	YAZMIN ARELLANO SIERRA	MARIBEL BARRERA ESCOBEDO	MARIA LUISA CASTELAN RAMOS	ANTONIO CORDERO ISLAS	JOSE DE JESUS DELGADILLO CORTES	JUANA AMADOR VERA	SONIA AMADOR VERA	EVELYN MIREYA AMARO CRUZ
4) TULANCINGO DE BRAVO	10) ZEMPOALA	56) SANTIAGO TULANTEPEC DE LUGO GUERRERO	1) SANTIAGO TULANTEPEC DE LUGO GUERRERO	1120	B1	PARQUE RECREATIVO, AVENIDA CORREGIDORA, SIN NÚMERO, COLONIA 5 DE MAYO, CÓDIGO POSTAL 43764, SANTIAGO TULANTEPEC DE LUGO GUERRERO, HIDALGO, PASANDO EL PUENTE.	DANIEL AMADOR TORRES	MARIA FERNANDA AGUIRRE AGUILAR	MARIA ESTELA GRANADOS RUIZ	KATI SELENE AGUILAR PEREZ	ALONSO ABRAHAM AVILA CARDENAS	MATILDE MARIBEL BALDERAS PEREZ	MARIA DE LA LUZ CASTELAN SUAREZ	AIDEE ISLAS ORTIZ	MA. FELIX CRUZ BAÑOS
4) TULANCINGO DE BRAVO	10) ZEMPOALA	56) SANTIAGO TULANTEPEC DE LUGO GUERRERO	1) SANTIAGO TULANTEPEC DE LUGO GUERRERO	1120	C1	PARQUE RECREATIVO, AVENIDA CORREGIDORA, SIN NÚMERO, COLONIA 5 DE MAYO, CÓDIGO POSTAL 43764, SANTIAGO TULANTEPEC DE LUGO GUERRERO, HIDALGO, PASANDO EL PUENTE.	ERICK AVILES CARBAJAL	QUETZALLY BAUTISTA MARTINEZ	JOHANN AGUILAR GARCIA	MARIA ISABEL ANGELES FRANCO	MARIA ISABEL AVILES CARBAJAL	MARIA DEL CONSUELO CASTELAN LAGUNA	MATILDE GAYOSSO FRANCO	ALFREDO ISLAS ORTIZ	ESTRELLA HERNANDEZ CABRERA

Ubicación e Integración de Mesas Directivas de Casillas (ENCARTE)

Estado: HIDALGO

Distrito Federal	Distrito Local	Municipio	Localidad	Sección	Casilla	Ubicación	Presidenta/e	1er. Secretaria/o	2do. Secretaria/o	1er. Escrutador	2do. Escrutador	3er. Escrutador	1er. Suplente	2do. Suplente	3er. Suplente
4) TULANCINGO DE BRAVO	9) METEPEC	60) TENANGO DE DORIA	1) TENANGO DE DORIA	1177	B1	ESCUELA PRIMARIA INDÍGENA JUAN C DORIA, PROLONGACIÓN NICOLÁS MÉRIDA, SIN NÚMERO, COLONIA SAN JOSÉ, CÓDIGO POSTAL 43480, TENANGO DE DORIA, HIDALGO, A 50 METROS DE ABARROTES SAN JOSÉ.	LILIA AYOTITLA MONROY	OMAR GARCIA CHAVEZ	JORGE LUIS MANILLA HERNANDEZ	CARLOS ALBERTO ESTRADA MARTINEZ	CECILIA ALVARADO VELASCO	MARLEN GUZMAN SILVA	MIGUEL ANGEL MORALES CANALES	MARIA AGUSTINA MOLINA SANTIAGO	MARIA ESPAÑA CARBALLO
4) TULANCINGO DE BRAVO	9) METEPEC	60) TENANGO DE DORIA	1) TENANGO DE DORIA	1177	C1	ESCUELA PRIMARIA INDÍGENA JUAN C DORIA, PROLONGACIÓN NICOLÁS MÉRIDA, SIN NÚMERO, COLONIA SAN JOSÉ, CÓDIGO POSTAL 43480, TENANGO DE DORIA, HIDALGO, A 50 METROS DE ABARROTES SAN JOSÉ.	MARISOL GARCIA CHAVEZ	ISRAEL HERNANDEZ YAÑEZ	EULOGIO MENDOZA MONROY	NANCY GARCIA CARO	BEATRIZ ADRIANA DURAN SANTOS	KARINA MENDOZA SEVILLA	JOSEFINA HERNANDEZ SEVILLA	JOEL MONROY FLORES	BRIGIDO GABRIEL MARTINEZ TOLENTINO
4) TULANCINGO DE BRAVO	9) METEPEC	60) TENANGO DE DORIA	1) TENANGO DE DORIA	1178	B1	INSTITUTO DE CAPACITACIÓN PARA EL TRABAJO DEL ESTADO DE HIDALGO PLANTEL TENANGO DE DORIA, CALLE BACHILLERES, SIN NÚMERO, COLONIA OLÍMPICA, CÓDIGO POSTAL 43480, TENANGO DE DORIA, HIDALGO, FRENTE AL COLEGIO DE BACHILLERES DEL ESTADO DE HIDALGO.	JOCELYN CAJERO GARCIA	FRANCISCO HERNANDEZ IBARRA	VIOLETA MONSERRAT BARRERA ALVARADO	JESUS ORLANDO GONZALEZ ANDALCO	YARELI DE LA ROSA VARGAS	JULIO CESAR GUILLEN MENDOZA	ABRIL ESMERALDA MENDOZA RAMIREZ	ARACELI CASTILLO SANTOS	ARACELI IBARRA HUERTA
4) TULANCINGO DE BRAVO	9) METEPEC	60) TENANGO DE DORIA	1) TENANGO DE DORIA	1178	C1	INSTITUTO DE CAPACITACIÓN PARA EL TRABAJO DEL ESTADO DE HIDALGO PLANTEL TENANGO DE DORIA, CALLE BACHILLERES, SIN NÚMERO, COLONIA OLÍMPICA, CÓDIGO POSTAL 43480, TENANGO DE DORIA, HIDALGO, FRENTE AL COLEGIO DE BACHILLERES DEL ESTADO DE HIDALGO.	JULIETA ESTRADA GARCIA	JOSEFINA HUERTA FONSECA	FRIDA NAHOMI GOMEZ OLVERA	ADRIANA MONTER GARCIA	PETRA GALLEGOS SANCHEZ	ANAYELI LEMUS JOSE	SUGEY ALVARADO GARCIA	VICTOR MANUEL GARCIA SEVILLA	LETICIA LOPEZ TRANQUILINO
4) TULANCINGO DE BRAVO	9) METEPEC	60) TENANGO DE DORIA	1) TENANGO DE DORIA	1178	C2	INSTITUTO DE CAPACITACIÓN PARA EL TRABAJO DEL ESTADO DE HIDALGO PLANTEL TENANGO DE DORIA, CALLE BACHILLERES, SIN NÚMERO, COLONIA OLÍMPICA, CÓDIGO POSTAL 43480, TENANGO DE DORIA, HIDALGO, FRENTE AL COLEGIO DE BACHILLERES DEL ESTADO DE HIDALGO.	RAMIRO GONZALEZ MARQUEZ	MARIANO MOLINA LUCAS	CONSUELO LICONA TRANQUILINO	ANTONIA HERNANDEZ VALENTIN	VICTORIA GARCIA SANTOS	ULISES LUCAS SAN JUAN	DANILA ALVARADO SOLIS	PEDRO GUZMAN TREJO	GABRIEL MODESTO VARGAS
4) TULANCINGO DE BRAVO	9) METEPEC	60) TENANGO DE DORIA	1) TENANGO DE DORIA	1178	C3	INSTITUTO DE CAPACITACIÓN PARA EL TRABAJO DEL ESTADO DE HIDALGO PLANTEL TENANGO DE DORIA, CALLE BACHILLERES, SIN NÚMERO, COLONIA OLÍMPICA, CÓDIGO POSTAL 43480, TENANGO DE DORIA, HIDALGO, FRENTE AL COLEGIO DE BACHILLERES DEL ESTADO DE HIDALGO.	EDGAR JOSUE GONZALEZ PIOQUINTO	NOEMI GUADALUPE ANTONIO HERNANDEZ	DULCE DHAMAR MATIAS CARO	BASILISA CASTRO MENDOZA	PAULA GOMEZ VARGAS	ILSE MONSERRAT MARTINEZ HERNANDEZ	OSVALDO MANUEL CAMACHO AMADOR	CATALINA HERNANDEZ GARCIA	JOSE MANRIQUE MARTINEZ
4) TULANCINGO DE BRAVO	9) METEPEC	60) TENANGO DE DORIA	6) EL CASIU	1179	B1	ESCUELA TELESECUNDARIA NÚMERO 755, CALLE PRINCIPAL, SIN NÚMERO, LOCALIDAD EL CASIU, CÓDIGO POSTAL 43488, TENANGO DE DORIA, HIDALGO, A UN COSTADO DE LA ESCUELA PRIMARIA BILINGÜE LÁZARO CÁRDENAS.	FIDELA JUSTO MIRANDA	JUAN PEDRO CASTRO MENDOZA	IRINEO SASAIT GALLEGOS HUERTA	ROSENDO FELIX HUERTA GONZALEZ	MARIA OCOTLAN MENDOZA ALMARAZ	VICTORINO MENDOZA MARQUEZ	LEONCIO HUERTA MENDOZA	SENORINA ALMARAZ ISLAS	JOSE APOLONIO MENDOZA ALMARAZ
4) TULANCINGO DE BRAVO	9) METEPEC	60) TENANGO DE DORIA	46) SANTA MARIA TEMAXCALAPA	1180	B1	CANCHA TECHADA, CALLE PRINCIPAL, SIN NÚMERO, LOCALIDAD SANTA MARÍA TEMAXCALAPA, CÓDIGO POSTAL 43496, TENANGO DE DORIA, HIDALGO, FRENTE A LA BIBLIOTECA.	XIMENA ALDANA GARCIA	EMETERIO CRUZ GARCIA	YENI DAYNLI GARCIA CRUZ	ARACELI ESTRADA MENDOZA	LAURA CASIANO TOLENTINO	CATALINA FERNANDEZ MONROY	MARIA MATILDE GUZMAN HERNANDEZ	ETELBERTA HERNANDEZ HERNANDEZ	ARNULFO GALLEGOS FERNANDEZ
4) TULANCINGO DE BRAVO	9) METEPEC	60) TENANGO DE DORIA	46) SANTA MARIA TEMAXCALAPA	1180	C1	CANCHA TECHADA, CALLE PRINCIPAL, SIN NÚMERO, LOCALIDAD SANTA MARÍA TEMAXCALAPA, CÓDIGO POSTAL 43496, TENANGO DE DORIA, HIDALGO, FRENTE A LA BIBLIOTECA.	ITZAYANA APARICIO GARCIA	URIEL ESTRADA MENDOZA	MARIA DEL ROCIO GARCIA MONTER	MARINA CANALES CASIANO	DANIEL ESTRADA MONTES	DENYS GARCIA CRUZ	YOLANDA IBARRA GOMEZ	GEORGINA CRUZ NERI	MARIA DEL CARMEN ISLAS MENDOZA
4) TULANCINGO DE BRAVO	9) METEPEC	60) TENANGO DE DORIA	2) EL AGUACATE	1180	E1	CANCHA TECHADA, CALLE PRINCIPAL, SIN NÚMERO, LOCALIDAD EL AGUACATE, CÓDIGO POSTAL 43491, TENANGO DE DORIA, HIDALGO, FRENTE A LA TIENDA EL DEPORTIVO.	PEDRO CARO VELASCO	JESSICA LOPEZ GOMEZ	EUSTORGIA GARCIA MODESTO	GLORIA ANDRADE GARCIA	CRISTINA CARO LOPEZ	JUANA GOMEZ GARCIA	FEDERICO PABLO LOPEZ GARCIA	BENITO DIEGO GARCIA	MARIA GUADALUPE GOMEZ GARCIA

Ubicación e Integración de Mesas Directivas de Casillas (ENCARTE)

Estado: HIDALGO

Distrito Federal	Distrito Local	Municipio	Localidad	Sección	Casilla	Ubicación	Presidenta/e	1er. Secretaria/o	2do. Secretaria/o	1er. Escrutador	2do. Escrutador	3er. Escrutador	1er. Suplente	2do. Suplente	3er. Suplente
4) TULANCINGO DE BRAVO	9) METEPEC	60) TENANGO DE DORIA	7) CERRO CHIQUITO	1180	E2	CANCHA DE USOS MÚLTIPLES, CALLE PRINCIPAL, SIN NÚMERO, LOCALIDAD CERRO CHIQUITO, CÓDIGO POSTAL 43494, TENANGO DE DORIA, HIDALGO, EN EL CAMINO A SAN JOSÉ DEL VALLE.	MARCO ANTONIO VARGAS MENDOZA	DIANA LIZBETH ISLAS PEREZ	DAEL ALEXANDER ISLAS PEREZ	FAVIOLA CASIANO IBARRA	LUZ AMAIRANI HERNANDEZ CABRALES	SARITA HERNANDEZ IBARRA	JOSE ANGEL ISLAS CABRERA	BETSY LEYDI LOPEZ CASIANO	MARIANO GARCIA LOPEZ
4) TULANCINGO DE BRAVO	9) METEPEC	60) TENANGO DE DORIA	42) SAN ISIDRO LA LAGUNA	1181	B1	CANCHA TECHADA, CALLE PRINCIPAL, SIN NÚMERO, LOCALIDAD SAN ISIDRO LA LAGUNA, CÓDIGO POSTAL 43493, TENANGO DE DORIA, HIDALGO, EN EL CENTRO DE LA LOCALIDAD.	RAMIRO FONSECA GONZALEZ	PERLA JULIETH GOMEZ VARGAS	EMMA GOMEZ MONROY	ROSA LINDA BADILLO ORTEGA	HUMBERTA LEMUS GOMEZ	CATALINA CRUZ DE LA LUZ	MARIA EUSTORGIA GOMEZ DONGE	ALEJANDRO GOMEZ FLORES	MARCELO FRANCISCO JUAN ACOSTA XX
4) TULANCINGO DE BRAVO	9) METEPEC	60) TENANGO DE DORIA	37) EL PROGRESO	1181	E1	ESCUELA PRIMARIA FRANCISCO I MADERO, CALLE PRINCIPAL, SIN NÚMERO, LOCALIDAD EL PROGRESO, CÓDIGO POSTAL 43493, TENANGO DE DORIA, HIDALGO, A 50 METROS DE LA CASA DE SALUD.	ALEJANDRO JAVIER CASTILLO ESPINDOLA	MARIEL ANGELICA CASTILLO HUERTA	MARIA CELI CASTILLO ISLAS	DIANA GABRIELA CASTILLO MENDOZA	ROCIO FONSECA GOMEZ	LEONOR AGUILAR PATRICIO	MARIA DE LOURDES CRUZ GAYOSSO	BENITA ESPINDOLA MENDOZA	JUAN JOSE ESPINDOLA MENDOZA
4) TULANCINGO DE BRAVO	9) METEPEC	60) TENANGO DE DORIA	41) SAN FRANCISCO LA LAGUNA	1182	B1	ESCUELA PRIMARIA JOSEFA ORTIZ DE DOMÍNGUEZ, CALLE PRINCIPAL, SIN NÚMERO, LOCALIDAD SAN FRANCISCO LA LAGUNA, CÓDIGO POSTAL 43490, TENANGO DE DORIA, HIDALGO, A UN COSTADO DE LA CLÍNICA DE SALUD.	ALEJANDRA GOMEZ GARCIA	JUAN ALARCON GOMEZ	ELVIRA ROSA ALARCON LEON	MARIA BELEN BACILIO TOLENTINO	ABIGAIL ESPINDOLA VARGAS	JOSE ARMANDO GOMEZ PATRICIO	RUBEN GOMEZ ISLAS	VICTORIA GARCIA HERNANDEZ	RUSTICO FONCECA MUÑOZ
4) TULANCINGO DE BRAVO	9) METEPEC	60) TENANGO DE DORIA	45) SAN PABLO EL GRANDE	1183	B1	AUDITORIO COMUNITARIO, CALLE PRINCIPAL, SIN NÚMERO, LOCALIDAD SAN PABLO EL GRANDE, CÓDIGO POSTAL 43490, TENANGO DE DORIA, HIDALGO, FRENTE A LA ESCUELA PRIMARIA 18 DE MARZO.	ELPIDIO GOMEZ ITURBIDE	LAURIANO LUCAS ITURBIDE	ERIKA ALVARADO SEVILLA	RAFAELA ANDRADE RAMIREZ	REGINALDO BONILLA TOLENTINO	FRANCISCO GOMEZ MORALES	MIGUEL ANGEL HERNANDEZ MADARIAGA	JUANA LOPEZ ROSALES	KATERINNE VIRIDIANA ANDRADE PEREZ
4) TULANCINGO DE BRAVO	9) METEPEC	60) TENANGO DE DORIA	45) SAN PABLO EL GRANDE	1183	C1	AUDITORIO COMUNITARIO, CALLE PRINCIPAL, SIN NÚMERO, LOCALIDAD SAN PABLO EL GRANDE, CÓDIGO POSTAL 43490, TENANGO DE DORIA, HIDALGO, FRENTE A LA ESCUELA PRIMARIA 18 DE MARZO.	MAIDED HERNANDEZ MADARIAGA	BERENICE GOMEZ TOLENTINO	BEATRIZ ADRIANA ANDRADE MADARIAGA	GEREMIAS ANDRADE SANTIAGO	LILIA ROSA CARBALLO ORTEGA	MARIAN ARISETH HERNANDEZ IBARRA	LETICIA JUAREZ LICONA	JOSEFINA ANDRADE HERNANDEZ	HORACIO GOMEZ RAMIREZ
4) TULANCINGO DE BRAVO	9) METEPEC	60) TENANGO DE DORIA	5) EL BOPO	1184	B1	ESCUELA TELESECUNDARIA NÚMERO 503, CALLE PRINCIPAL, SIN NÚMERO, LOCALIDAD EL BOPO, CÓDIGO POSTAL 43496, TENANGO DE DORIA, HIDALGO, A 100 METROS DE LA TORTILLERÍA.	SANDRA GOMEZ AMADOR	NANCY ALEJANDRA MENDOZA GARCIA	APOLONIA GARCIA SANJUAN	JACILDA LOPEZ ESPINDOLA	ALEJANDRA MARTINEZ RANGEL	JOSE LUIS CHAVARRIA MENDOZA	OLIVERIA LOPEZ MARTINEZ	MARTHA LOPEZ HERNANDEZ	JUAN GARCIA MENDOZA
4) TULANCINGO DE BRAVO	9) METEPEC	60) TENANGO DE DORIA	13) EL DEQUEÑA	1185	B1	ESCUELA TELESECUNDARIA NÚMERO 502, CALLE PRINCIPAL, SIN NÚMERO, LOCALIDAD EL DEQUEÑA, CÓDIGO POSTAL 43496, TENANGO DE DORIA, HIDALGO, FRENTE A LA CANCHA TECHADA.	ALEJANDRA BADILLO MELO	ALEJANDRA CARMONA ALARCON	CARLOS PABLO DIAZ MELO	PATRICIA GALLEGOS GARCIA	PAULA HUERTA MENDOZA	FRANCISCA MARTINEZ ESPEJO	FABIOLA ALMARAZ CASTRO	VICTORIA ESTRADA PATRICIO	TOMASA HUERTA MENDOZA
4) TULANCINGO DE BRAVO	9) METEPEC	60) TENANGO DE DORIA	14) EL DESDAVI	1186	B1	UNIVERSIDAD INTERCULTURAL DEL ESTADO DE HIDALGO, CARRETERA TENANGO SAN BARTOLO KILOMETRO 205, SIN NÚMERO, LOCALIDAD EL DESDAVI, CÓDIGO POSTAL 43487, TENANGO DE DORIA, HIDALGO, A 200 METROS DE LA DELEGACIÓN.	GABRIEL ESTRADA LUCAS	YAZMIN HUERTA CARO	ANGELICA MORALES SANJUAN	LAURA DELGADILLO SANTOS	BENITO GARCIA CANALES	MA. LUISA GARCIA CANALES	TEODORA GARCIA CANALES	LUIS ANGEL MANILLA GARCIA	ROSENDO MENDOZA JUSTO
4) TULANCINGO DE BRAVO	9) METEPEC	60) TENANGO DE DORIA	30) EL NANTHE	1187	B1	AUDITORIO COMUNITARIO, CALLE PRINCIPAL, SIN NÚMERO, LOCALIDAD EL NANTHE, CÓDIGO POSTAL 43495, TENANGO DE DORIA, HIDALGO, A UN COSTADO DE LA ESCUELA PRIMARIA AQUILES SERDÁN.	TANIA AMADOR FERNANDEZ	ROMINA CARBALLO ANDRADE	LUIS ANTONIO GARCIA LOPEZ	VICTORIA GARCIA LOPEZ	CARLOS EDUARDO GARCIA MONROY	SEFERINA GARCIA LOPEZ	MARIANO GARCIA MODESTO	ANGELITA GARCIA LOPEZ	JOSEFINA GARCIA ANTONIO

Ubicación e Integración de Mesas Directivas de Casillas (ENCARTE)

Estado: HIDALGO

Distrito Federal	Distrito Local	Municipio	Localidad	Sección	Casilla	Ubicación	Presidenta/e	1er. Secretaria/o	2do. Secretaria/o	1er. Escrutador	2do. Escrutador	3er. Escrutador	1er. Suplente	2do. Suplente	3er. Suplente
4) TULANCINGO DE BRAVO	9) METEPEC	60) TENANGO DE DORIA	44) SAN NICOLAS	1188	B1	ESCUELA PRIMARIA BILINGÜE AMADO NERVO, CALLE FRANCISCO I MADERO, SIN NÚMERO, LOCALIDAD SAN NICOLÁS, CÓDIGO POSTAL 43483, TENANGO DE DORIA, HIDALGO, EN EL CENTRO DE LA LOCALIDAD.	JOSUE ADIEL CAJERO ARNULFO	LILIAN ITURBIDE ACTOPAN	ABIDAN LOPEZ MODESTO	MARISOL ANTONIO ANTONIO	ANA GOMEZ PLATA	ANACLETO JOSE PATRICIO	CELESTE LUCAS CANDELARIO	JOSEFINA GOMEZ PATRICIO	VIRGEN LOPEZ PATRICIO
4) TULANCINGO DE BRAVO	9) METEPEC	60) TENANGO DE DORIA	44) SAN NICOLAS	1188	C1	ESCUELA PRIMARIA BILINGÜE AMADO NERVO, CALLE FRANCISCO I MADERO, SIN NÚMERO, LOCALIDAD SAN NICOLÁS, CÓDIGO POSTAL 43483, TENANGO DE DORIA, HIDALGO, EN EL CENTRO DE LA LOCALIDAD.	GUADALUPE DAMARI CANDELARIO SEVILLA	BEATRIZ JOSE CAJERO	SOCRATES CAJERO SERAPIO	MARIA DEL CARMEN CRUZ JOSE	MAYRA IGNACIO CAJERO	NEZI DIAMANITA LOPEZ MODESTO	SEBASTIANA CAJERO LOPEZ	ISABEL LOPEZ PACHECO	HERMENEGILDO GOMEZ TRINIDAD
4) TULANCINGO DE BRAVO	9) METEPEC	60) TENANGO DE DORIA	47) SANTA MONICA	1189	B1	ESCUELA TELESECUNDARIA NÚMERO 191, CALLE PRINCIPAL, SIN NÚMERO, LOCALIDAD SANTA MÓNICA, CÓDIGO POSTAL 43483, TENANGO DE DORIA, HIDALGO, A 230 METROS DE LA CANCHA TECHADA DE LA ESCUELA PRIMARIA IGNACIO ZARAGOZA.	ARIZBETH CLEMENTE CORONA	JEOVANHI CELESTINO MERIDA	CITLALLI GONZALEZ PACHECO	AURORA MATEO CELESTINO	ODALYS ANTONIO MERIDA	GUDELIA FRANCISCO NICOLAS	FLOR CAROLINA MATEO TELLEZ	BERNARDITA MERIDA CALIXTO	FAUSTO MENDOZA CELESTINO
4) TULANCINGO DE BRAVO	9) METEPEC	60) TENANGO DE DORIA	47) SANTA MONICA	1189	C1	ESCUELA TELESECUNDARIA NÚMERO 191, CALLE PRINCIPAL, SIN NÚMERO, LOCALIDAD SANTA MÓNICA, CÓDIGO POSTAL 43483, TENANGO DE DORIA, HIDALGO, A 230 METROS DE LA CANCHA TECHADA DE LA ESCUELA PRIMARIA IGNACIO ZARAGOZA.	MIGUEL ANTONIO BASILIO REYES	CRYSTAL CLEMENTE VALENTIN	AZUCENA MATEO ALVARADO	MARIA MERCEDES PALMA SANTIAGO	YAQUELINE CELESTINO GOMEZ	MARGARITA GUMESINDO SANTIAGO	FAUSTO MENDOZA MATEO	REGINA ANTONIO SANJUAN	LAZARO MERIDA FRANCISCO
4) TULANCINGO DE BRAVO	9) METEPEC	60) TENANGO DE DORIA	11) LA CRUZ DE TENANGO	1190	B1	ESCUELA PRIMARIA CRISTÓBAL COLÓN, CALLE PRINCIPAL, SIN NÚMERO, LOCALIDAD LA CRUZ DE TENANGO, CÓDIGO POSTAL 43486, TENANGO DE DORIA, HIDALGO, A UN COSTADO DEL AUDITORIO.	ILCI YURIDIA FRANCO AMADOR	MARIA DE LOURDES BADILLO HERNANDEZ	ANA GEORGINA ANDRADE SALGADO	LUZ MARIA CARBAJAL CARBAJAL	JUANA HERNANDEZ MARTINEZ	FRANCISCA HERNANDEZ RANGEL	CESAR LICONA CARBAJAL	ARACELI OSORIO AMADOR	SONIA LICONA CARBAJAL
4) TULANCINGO DE BRAVO	9) METEPEC	60) TENANGO DE DORIA	11) LA CRUZ DE TENANGO	1190	C1	ESCUELA PRIMARIA CRISTÓBAL COLÓN, CALLE PRINCIPAL, SIN NÚMERO, LOCALIDAD LA CRUZ DE TENANGO, CÓDIGO POSTAL 43486, TENANGO DE DORIA, HIDALGO, A UN COSTADO DEL AUDITORIO.	BLANCA ANTONIA GRANILLO RANGEL	EMILIANO OSORIO OSORIO	DULCE ARELY RANGEL NERI	CATALINA GUERRERO PONCE	JOSEFINA HERNANDEZ MIRANDA	ELVIRA JIMENEZ CRUZ	VICTORINO LICONA OSORIO	FABIOLA HERNANDEZ GONZALEZ	FRANCISCO JAVIER RANGEL RANGEL
4) TULANCINGO DE BRAVO	11) TULANCINGO DE BRAVO	76) TULANCINGO DE BRAVO	1) TULANCINGO DE BRAVO	1503	B1	ESCUELA PRIMARIA CENTRO ESCOLAR QUETZALCÓATL, CALLE NIQUEL, SIN NÚMERO, COLONIA LA CAÑADA, CÓDIGO POSTAL 43615, TULANCINGO DE BRAVO, HIDALGO, ATRÁS DEL POLÍGONO.	JORGE ALBERTO AMADOR MUÑOZ	CARLOS ALBERTO AGUILAR VARGAS	MARISOL AGUILAR RIVEROS	SAMUEL LIRA LOPEZ	MARIANA CABRERA ORTEGA	ERIKA ISLAS MIRANDA	MARIA LUISA REYNA CASTILLO LOPEZ	JEFTE HERNANDEZ RUIZ	JUAN PEDRO BARRAZA MENESES
4) TULANCINGO DE BRAVO	11) TULANCINGO DE BRAVO	76) TULANCINGO DE BRAVO	1) TULANCINGO DE BRAVO	1503	C1	ESCUELA PRIMARIA CENTRO ESCOLAR QUETZALCÓATL, CALLE NIQUEL, SIN NÚMERO, COLONIA LA CAÑADA, CÓDIGO POSTAL 43615, TULANCINGO DE BRAVO, HIDALGO, ATRÁS DEL POLÍGONO.	ALICIA AMADOR ZEPEDA	YASMIN ANDRADE EULOGIO	TOMAS CASTRO GOMEZ	PEDRO AGUILAR PORTILLA	JACQUELINE CANO ORTIZ	FERMIN LOPEZ CRUZ	ROSENDA CASTRO CASAREZ	BENITO LEON NERI	JOSE MANUEL CANALES HERNANDEZ
4) TULANCINGO DE BRAVO	11) TULANCINGO DE BRAVO	76) TULANCINGO DE BRAVO	1) TULANCINGO DE BRAVO	1503	C2	ESCUELA PRIMARIA CENTRO ESCOLAR QUETZALCÓATL, CALLE NIQUEL, SIN NÚMERO, COLONIA LA CAÑADA, CÓDIGO POSTAL 43615, TULANCINGO DE BRAVO, HIDALGO, ATRÁS DEL POLÍGONO.	MARIA GUADALUPE CASTELAN ANIMAS	ANA ELIZA APARICIO DIAZ	PEDRO JOSUE CID DEL ANGEL	RAMIRO AMADOR CABRERA	DIANA CASTRO CASTILLO	AMAIRANI LOPEZ ORTIZ	ALEJANDRA CRAVIOTO HERNANDEZ	BLANCA ESTELA LOPEZ VARGAS	BLAS CANALES TEMPLOS
4) TULANCINGO DE BRAVO	11) TULANCINGO DE BRAVO	76) TULANCINGO DE BRAVO	1) TULANCINGO DE BRAVO	1503	C3	ESCUELA PRIMARIA CENTRO ESCOLAR QUETZALCÓATL, CALLE NIQUEL, SIN NÚMERO, COLONIA LA CAÑADA, CÓDIGO POSTAL 43615, TULANCINGO DE BRAVO, HIDALGO, ATRÁS DEL POLÍGONO.	MARIA DEL ROSARIO DE LA ROSA VEGA	MIDELY YESENIA CORDERO SAN AGUSTIN	MARIA JOSEFINA CRUZ FLORES	NEMORI JANETH ANGELES ANDRADE	JONATHAN DE JESUS CRUZ MARTINEZ	ZEFERINO BATALLA HERNANDEZ	EPIMENIA CRUZ PEREZ	MARIA DE LA LUZ AVILA ESPINOZA	MARIA TERESA CRUZ RANGEL

Ubicación e Integración de Mesas Directivas de Casillas (ENCARTE)

Estado: HIDALGO

Distrito Federal	Distrito Local	Municipio	Localidad	Sección	Casilla	Ubicación	Presidenta/e	1er. Secretaria/o	2do. Secretaria/o	1er. Escrutador	2do. Escrutador	3er. Escrutador	1er. Suplente	2do. Suplente	3er. Suplente
4) TULANCINGO DE BRAVO	11) TULANCINGO DE BRAVO	76) TULANCINGO DE BRAVO	1) TULANCINGO DE BRAVO	1503	C4	ESCUELA PRIMARIA CENTRO ESCOLAR QUETZALCÓATL, CALLE NIQUEL, SIN NÚMERO, COLONIA LA CAÑADA, CÓDIGO POSTAL 43615, TULANCINGO DE BRAVO, HIDALGO, ATRÁS DEL POLÍGONO.	ALBERTA DOMINGUEZ HERNANDEZ	FERNANDA ELVIRA HERNANDEZ MARQUEZ	JACOBO LOPEZ CITALAN	ROSA MINERVA ARELLANO SOTO	RAQUEL HERNANDEZ HERNANDEZ	ANAYELI GONZALEZ NARANJO	IRENE VICENTA EULOGIO ROMO	VERONICA CANO HERNANDEZ	HUMBERTA GONZALEZ CORTEZ
4) TULANCINGO DE BRAVO	11) TULANCINGO DE BRAVO	76) TULANCINGO DE BRAVO	1) TULANCINGO DE BRAVO	1503	C5	ESCUELA PRIMARIA CENTRO ESCOLAR QUETZALCÓATL, CALLE NIQUEL, SIN NÚMERO, COLONIA LA CAÑADA, CÓDIGO POSTAL 43615, TULANCINGO DE BRAVO, HIDALGO, ATRÁS DEL POLÍGONO.	MARIA DEL CONSUELO HERNANDEZ EULOGIO	JUAN DIEGO CRUZ CRUZ	EZEQUIEL LUNA ARROYO	ADRIANA ARTEAGA MORAN	REYNA HERNANDEZ SOTO	LUIS ALBERTO JUSTO TREJO	MARIA ENRIQUETA GARRIDO MARTINEZ	REYNA ISLAS ORTIZ	SALVADOR GUZMAN GONZALEZ
4) TULANCINGO DE BRAVO	11) TULANCINGO DE BRAVO	76) TULANCINGO DE BRAVO	1) TULANCINGO DE BRAVO	1503	C6	ESCUELA PRIMARIA CENTRO ESCOLAR QUETZALCÓATL, CALLE NIQUEL, SIN NÚMERO, COLONIA LA CAÑADA, CÓDIGO POSTAL 43615, TULANCINGO DE BRAVO, HIDALGO, ATRÁS DEL POLÍGONO.	ALEJANDRA VIRIDIANA HERNANDEZ OMAÑA	HUGO ISAAC DURAN CRUZ	ANTONIO ARROYO TENORIO	MAYRA YANET BAUTISTA ISLAS	GUSTAVO ISLAS FLORES	YESENIA HERRERA MARCOS	SILVIA GONZALEZ AILTENCO	ESPERANZA BADILLO LORENZO	ANA RUPERTA HERRERA CAMPOS
4) TULANCINGO DE BRAVO	11) TULANCINGO DE BRAVO	76) TULANCINGO DE BRAVO	1) TULANCINGO DE BRAVO	1504	B1	CENTRO DE BACHILLERATO TECNOLÓGICO INDUSTRIAL Y DE SERVICIOS NÚMERO 179, CALLE ADOLFO LUGO VERDUZCO, NÚMERO 105, COLONIA LA CAÑADA, CÓDIGO POSTAL 43615, TULANCINGO DE BRAVO, HIDALGO, A UN COSTADO DEL CENTRO DE CAPACITACIÓN PARA EL TRABAJO INDUSTRIAL 123	ALMA DELIA HERNANDEZ FUENTES	OSCAR HERNANDEZ REYES	MIGUEL MORALES GUTIERREZ	YULISSA FRANCISCO CRUZ	LUIS MANUEL LOPEZ LECHUGA	JUANA CASTILLO GOMEZ	MONSERRATH HERNANDEZ AVILA	FERNANDO ESCAMILLA MARQUEZ	LEONARDO GONZALEZ SOLIS
4) TULANCINGO DE BRAVO	11) TULANCINGO DE BRAVO	76) TULANCINGO DE BRAVO	1) TULANCINGO DE BRAVO	1504	C1	CENTRO DE BACHILLERATO TECNOLÓGICO INDUSTRIAL Y DE SERVICIOS NÚMERO 179, CALLE ADOLFO LUGO VERDUZCO, NÚMERO 105, COLONIA LA CAÑADA, CÓDIGO POSTAL 43615, TULANCINGO DE BRAVO, HIDALGO, A UN COSTADO DEL CENTRO DE CAPACITACIÓN PARA EL TRABAJO INDUSTRIAL 123	LOURDES CAROLINA BERNAL LOPEZ	MA. TERESA ISLAS ISLAS	JUAN ACHAUTLA CABRERA	MARIO OSCAR GARRIDO PARRASALES	LINO GABRIEL LOPEZ MENDEZ	ARMANDO CERON ORTIZ	BERNARDA HERNANDEZ DIEGO	ALBERTA ALVARADO AGUILAR	OFELIA HERNANDEZ CASTILLO
4) TULANCINGO DE BRAVO	11) TULANCINGO DE BRAVO	76) TULANCINGO DE BRAVO	1) TULANCINGO DE BRAVO	1504	C2	CENTRO DE BACHILLERATO TECNOLÓGICO INDUSTRIAL Y DE SERVICIOS NÚMERO 179, CALLE ADOLFO LUGO VERDUZCO, NÚMERO 105, COLONIA LA CAÑADA, CÓDIGO POSTAL 43615, TULANCINGO DE BRAVO, HIDALGO, A UN COSTADO DEL CENTRO DE CAPACITACIÓN PARA EL TRABAJO INDUSTRIAL 123	LAURA AVILA ORTEGA	TANIA ISLAS OSORIO	FRANCISCO BENITEZ RAMIREZ	JOSE ROBERTO GAYOSSO SOSA	HUMBERTA ROSALIA LOPEZ VARGAS	JOSEFINA CHIAPA ESCORZA	MARCELA HERNANDEZ YAÑEZ	DANIEL BARRAZA IBARRA	JULIO HERNANDEZ MONROY
4) TULANCINGO DE BRAVO	11) TULANCINGO DE BRAVO	76) TULANCINGO DE BRAVO	1) TULANCINGO DE BRAVO	1504	C3	CENTRO DE BACHILLERATO TECNOLÓGICO INDUSTRIAL Y DE SERVICIOS NÚMERO 179, CALLE ADOLFO LUGO VERDUZCO, NÚMERO 105, COLONIA LA CAÑADA, CÓDIGO POSTAL 43615, TULANCINGO DE BRAVO, HIDALGO, A UN COSTADO DEL CENTRO DE CAPACITACIÓN PARA EL TRABAJO INDUSTRIAL 123	LILIANA CABRERA GODINEZ	MIGUEL ANGEL JAIMES HERNANDEZ	LESLY PAOLA CANALES ORTEGA	MARCOS GOMEZ MORENO	KARLA GRACIELA MANRIQUEZ REYES	MARIA MAGDALENA CRUZ CASTILLO	CATALINA ISLAS CURIEL	NEMESIA CRUZ GONZALEZ	JOSEFINA LUQUEÑO FRANCO
4) TULANCINGO DE BRAVO	11) TULANCINGO DE BRAVO	76) TULANCINGO DE BRAVO	1) TULANCINGO DE BRAVO	1504	C4	CENTRO DE BACHILLERATO TECNOLÓGICO INDUSTRIAL Y DE SERVICIOS NÚMERO 179, CALLE ADOLFO LUGO VERDUZCO, NÚMERO 105, COLONIA LA CAÑADA, CÓDIGO POSTAL 43615, TULANCINGO DE BRAVO, HIDALGO, A UN COSTADO DEL CENTRO DE CAPACITACIÓN PARA EL TRABAJO INDUSTRIAL 123	OMAR JULIO DIAZ JIMENEZ	MARIA BENITA LEON ROMERO	RICARDO DOMINGUEZ TORRES	JOSE ALFREDO HERNANDEZ GUTIERREZ	JULIETA LOPEZ VERA	ALICIA CRUZ HURTADO	CONCEPCION LECHUGA ARGUELLES	VICENTE CRUZ SAAVEDRA	ISABEL MATIAS CASIANO
4) TULANCINGO DE BRAVO	11) TULANCINGO DE BRAVO	76) TULANCINGO DE BRAVO	1) TULANCINGO DE BRAVO	1504	C5	CENTRO DE BACHILLERATO TECNOLÓGICO INDUSTRIAL Y DE SERVICIOS NÚMERO 179, CALLE ADOLFO LUGO VERDUZCO, NÚMERO 105, COLONIA LA CAÑADA, CÓDIGO POSTAL 43615, TULANCINGO DE BRAVO, HIDALGO, A UN COSTADO DEL CENTRO DE CAPACITACIÓN PARA EL TRABAJO INDUSTRIAL 123	GRISELDA FLORES MIGUEL	ERENDIRA LOPEZ VERON	GABRIEL ELIAS ATENCO	CESAR ISLAS ALVARADO	FRANCISCO JAVIER BARRAZA IBARRA	MISAEEL CRUZ RIVERA	YOLANDA LOPEZ HERRERA	SAMUEL ANGEL DE LOS SANTOS ALEJANDRO	JESUS LIRA MORALES
4) TULANCINGO DE BRAVO	11) TULANCINGO DE BRAVO	76) TULANCINGO DE BRAVO	1) TULANCINGO DE BRAVO	1504	C6	CENTRO DE BACHILLERATO TECNOLÓGICO INDUSTRIAL Y DE SERVICIOS NÚMERO 179, CALLE ADOLFO LUGO VERDUZCO, NÚMERO 105, COLONIA LA CAÑADA, CÓDIGO POSTAL 43615, TULANCINGO DE BRAVO, HIDALGO, A UN COSTADO DEL CENTRO DE CAPACITACIÓN PARA EL TRABAJO INDUSTRIAL 123	BEATRIZ LILIANA HERNANDEZ MORALES	NANCY MENESES ALDERETE	CLAUDIA ESCOBEDO GUEVARA	MARIA TERESA LEON OÑATE	ELIZABETH BENITEZ CRUZ	ANGELICA ESCALONA PEREZ	ADELA ISLAS ROBLES	BERNARDINO ESCALONA PEREZ	MARIA FELIX MORALES CANALES

Ubicación e Integración de Mesas Directivas de Casillas (ENCARTE)

Estado: HIDALGO

Distrito Federal	Distrito Local	Municipio	Localidad	Sección	Casilla	Ubicación	Presidenta/e	1er. Secretaria/o	2do. Secretaria/o	1er. Escrutador	2do. Escrutador	3er. Escrutador	1er. Suplente	2do. Suplente	3er. Suplente
4) TULANCINGO DE BRAVO	11) TULANCINGO DE BRAVO	76) TULANCINGO DE BRAVO	67) VIVEROS DE LA LOMA	1504	E1	GRANJA EL CONSUELO, CALLE OLIVOS, LOTE 10, MANZANA 13, LOCALIDAD VIVEROS DE LA LOMA, CÓDIGO POSTAL 43633, TULANCINGO DE BRAVO, HIDALGO, ENTRE CALLE FRESNOS Y CEDROS.	AMIR JAIR HERNANDEZ TOLENTINO	ERIKA CITALLI TAVERA MOLINA	LOURDES PEREZ AVILA	MARTHA AUSTRIA MORALES	MARIA DE LOURDES ISLAS LOPEZ	JANETH MARTINES CASTRO	MARIA DE LOURDES MUÑOZ ORTEGA	MARISOL PEREZ ANGELES	FERNANDO LUCIO ESTRADA DOMINGUEZ
4) TULANCINGO DE BRAVO	11) TULANCINGO DE BRAVO	76) TULANCINGO DE BRAVO	67) VIVEROS DE LA LOMA	1504	E1C1	GRANJA EL CONSUELO, CALLE OLIVOS, LOTE 10, MANZANA 13, LOCALIDAD VIVEROS DE LA LOMA, CÓDIGO POSTAL 43633, TULANCINGO DE BRAVO, HIDALGO, ENTRE CALLE FRESNOS Y CEDROS.	EMMANUEL ROMUALDO DE JESUS	ROXANA TEPEPA AGUILAR	SALMA YADHAI RIOS HERNANDEZ	MARIA ALBINA DUARTE GONZALEZ	MARIA HUMBERTA JARILLO MARROQUIN	JUANA MARTINEZ GUTIERREZ	MARIA OSORIO SAN AGUSTIN	SIMON CRUZ SAN NICOLAS	ROGELIO AUSENCIO MARTINEZ JIMENEZ
4) TULANCINGO DE BRAVO	11) TULANCINGO DE BRAVO	76) TULANCINGO DE BRAVO	1) TULANCINGO DE BRAVO	1505	B1	CENTRO DE ATENCIÓN MÚLTIPLE NÚMERO 20, CALLE MINEROS, SIN NÚMERO, FRACCIONAMIENTO UNIDAD HABITACIONAL MINERA SECCIÓN 200, CÓDIGO POSTAL 43624, TULANCINGO DE BRAVO, HIDALGO, A UN COSTADO DE LA BASE DE LAS COLECTIVAS LA MORENA.	VIANEY IRENE ESLAVA MENDOZA	FRANCISCO ANTONIO DE LA TORRE CANALES	MARICELA GONZALEZ CRUZ	JOAN ZAID GONZALEZ ORDUÑA	PATRICIA FLORES APARICIO	IMELDA GONZALEZ RAMIREZ	POMPOSA ALEJANDRA MUÑOZ ARROYO	MARIA DOLORES AVILA MINOR	MISAEEL ESPINOSA BOBADILLA
4) TULANCINGO DE BRAVO	11) TULANCINGO DE BRAVO	76) TULANCINGO DE BRAVO	1) TULANCINGO DE BRAVO	1505	C1	CENTRO DE ATENCIÓN MÚLTIPLE NÚMERO 20, CALLE MINEROS, SIN NÚMERO, FRACCIONAMIENTO UNIDAD HABITACIONAL MINERA SECCIÓN 200, CÓDIGO POSTAL 43624, TULANCINGO DE BRAVO, HIDALGO, A UN COSTADO DE LA BASE DE LAS COLECTIVAS LA MORENA.	JULIO CESAR AGUILAR VILLAGRAN	LUIS DIAZ ESPINOSA	EDUWIGES ROMANA MANCILLA CRUZ	ISIS ABIGAIL CASTILLO JIMENEZ	JUAN ANTONIO FLORES MACIAS	JUAN JOSE HERNANDEZ HERNANDEZ	PEDRO ORTEGA GUTIERREZ	OLIVIA PAULA ESCOBEDO ZARATE	LUZ RICARDA MARTINEZ ANIMAS
4) TULANCINGO DE BRAVO	11) TULANCINGO DE BRAVO	76) TULANCINGO DE BRAVO	1) TULANCINGO DE BRAVO	1505	C2	CENTRO DE ATENCIÓN MÚLTIPLE NÚMERO 20, CALLE MINEROS, SIN NÚMERO, FRACCIONAMIENTO UNIDAD HABITACIONAL MINERA SECCIÓN 200, CÓDIGO POSTAL 43624, TULANCINGO DE BRAVO, HIDALGO, A UN COSTADO DE LA BASE DE LAS COLECTIVAS LA MORENA.	EDWIN FERNANDO BARRAZA MADRID	GABRIELA ESPINOSA MUÑOZ	SHERMIE ERENDIRA MANCILLA PEREA	ALBINO RAMIRO BOHORQUEZ PEREZ	LUZ MARIA TERESA GARCIA ESPINDOLA	MA. DEL CARMEN HERNANDEZ ISLAS	MARIA DEL CARMEN LOPEZ VIVANCO	HECTOR HERNANDEZ REYES	ROSA MARTINEZ SOLIS
4) TULANCINGO DE BRAVO	11) TULANCINGO DE BRAVO	76) TULANCINGO DE BRAVO	1) TULANCINGO DE BRAVO	1505	C3	CENTRO DE ATENCIÓN MÚLTIPLE NÚMERO 20, CALLE MINEROS, SIN NÚMERO, FRACCIONAMIENTO UNIDAD HABITACIONAL MINERA SECCIÓN 200, CÓDIGO POSTAL 43624, TULANCINGO DE BRAVO, HIDALGO, A UN COSTADO DE LA BASE DE LAS COLECTIVAS LA MORENA.	ALMA CHAVEZ ESCAMILLA	JUAN AGUSTIN FLORES LOZA	PATRICIA MENDOZA CARRASCO	MARIA SARA ALEJANDRA BRIONES CERVANTES	ANA LILIA GARCIA GAYOSSO	ANA KAREN HURTADO BAUTISTA	CESAR ALEJANDRO GARCIA ENCINA	JONATHAN KIYOSI ISLAS LARA	GILBERTA MONRROY VILLANUEVA
4) TULANCINGO DE BRAVO	11) TULANCINGO DE BRAVO	76) TULANCINGO DE BRAVO	1) TULANCINGO DE BRAVO	1505	C4	CENTRO DE ATENCIÓN MÚLTIPLE NÚMERO 20, CALLE MINEROS, SIN NÚMERO, FRACCIONAMIENTO UNIDAD HABITACIONAL MINERA SECCIÓN 200, CÓDIGO POSTAL 43624, TULANCINGO DE BRAVO, HIDALGO, A UN COSTADO DE LA BASE DE LAS COLECTIVAS LA MORENA.	LORENA DANIELS SANCHEZ	LUISA AMPARO FLORES VIVEROS	IVAN MIMILA MENDEZ	MARIA DE LOURDES BRIONES HERRERA	ANGEL NAIM GARCIA ORTIZ	ENRIQUETA ITURBIDE LUCAS	MINERVA ALFARO SANTILLAN	BENJAMIN NERI VILLEGAS	JOSEFINA GARCIA TAPIA
4) TULANCINGO DE BRAVO	11) TULANCINGO DE BRAVO	76) TULANCINGO DE BRAVO	1) TULANCINGO DE BRAVO	1505	C5	CENTRO DE ATENCIÓN MÚLTIPLE NÚMERO 20, CALLE MINEROS, SIN NÚMERO, FRACCIONAMIENTO UNIDAD HABITACIONAL MINERA SECCIÓN 200, CÓDIGO POSTAL 43624, TULANCINGO DE BRAVO, HIDALGO, A UN COSTADO DE LA BASE DE LAS COLECTIVAS LA MORENA.	RICARDO FRANCISCO DE LA LLAVE ARROYO	LIZETH GODINEZ RIVERA	ARACELI MONTIEL ELIZALDE	MIREYA FLOR DELGADILLO CORTEZ	KAREN LIZBETH GOMEZ ORTIZ	MARIA ALEJANDRA LARIOS LUNA	BRAYAN ARAGON DIEGO	FRANCISCO JAVIER ORTIZ GARCIA	PEDRO MOISES ORTEGA MALDONADO
4) TULANCINGO DE BRAVO	11) TULANCINGO DE BRAVO	76) TULANCINGO DE BRAVO	1) TULANCINGO DE BRAVO	1506	B1	INSTITUTO CULTURAL BILINGÜE TOLLANTZINGO, AVENIDA DE LAS FUENTES, SIN NÚMERO, FRACCIONAMIENTO LA MORENA, CÓDIGO POSTAL 43624, TULANCINGO DE BRAVO, HIDALGO, ENTRE CALLE AZALEA Y HORTENCIA.	JANET FLOR JUANICO CRUZ	ADRIANA DIAZ NERI	NATALIA MELO HERNANDEZ	ANGELICA OLACO GARCIA	JHONATAN BONIFACIO ALMEIDA TEMPLOS	ENYA YERAY RAMIREZ ACOSTA	CAROLINA NIETO HERRERA	FRANCELLY OCADIZ ALCIBAR	JOSE DE JESUS LEON MARQUEZ
4) TULANCINGO DE BRAVO	11) TULANCINGO DE BRAVO	76) TULANCINGO DE BRAVO	1) TULANCINGO DE BRAVO	1506	C1	INSTITUTO CULTURAL BILINGÜE TOLLANTZINGO, AVENIDA DE LAS FUENTES, SIN NÚMERO, FRACCIONAMIENTO LA MORENA, CÓDIGO POSTAL 43624, TULANCINGO DE BRAVO, HIDALGO, ENTRE CALLE AZALEA Y HORTENCIA.	MIGUEL ANGEL SANCHEZ MORAN ITURRALDE	FRIDA NICOLLE GONZALEZ BADILLO	LUIS DEMETRIO MIRANDA LOPEZ	SARA ORTEGA ALDANA	DANIA SAMANTHA GRANADOS PEREZ	JUAN NICOLAS FERNANDEZ CORDOBA	EMMANUEL SANTIAGO GUZMAN	MAYRA SARAHI TEMPLOS VARGAS	ALEJANDRO SOLIS GARCIA

Ubicación e Integración de Mesas Directivas de Casillas (ENCARTE)

Estado: HIDALGO

Distrito Federal	Distrito Local	Municipio	Localidad	Sección	Casilla	Ubicación	Presidenta/e	1er. Secretaria/o	2do. Secretaria/o	1er. Escrutador	2do. Escrutador	3er. Escrutador	1er. Suplente	2do. Suplente	3er. Suplente
4) TULANCINGO DE BRAVO	11) TULANCINGO DE BRAVO	76) TULANCINGO DE BRAVO	1) TULANCINGO DE BRAVO	1506	C2	INSTITUTO CULTURAL BILINGÜE TOLLANTZINGO, AVENIDA DE LAS FUENTES, SIN NÚMERO, FRACCIONAMIENTO LA MORENA, CÓDIGO POSTAL 43624, TULANCINGO DE BRAVO, HIDALGO, ENTRE CALLE AZALEA Y HORTENCIA.	EDUARDO GALICIA CANALES	FRANCISCO JAIR GUTIERREZ TENORIO	PEDRO MONTIEL ROMO	LORENA ROBLES PELCASTRE	JAMIN ORTEGA PERALTA	LUIS JESUS FLORENTINO HERRERA	ANA LAURA MUÑOZ ORTEGA	JOSE MANUEL ARRIAGA RODRIGUEZ	RAQUEL ROMERO AMADOR
4) TULANCINGO DE BRAVO	11) TULANCINGO DE BRAVO	76) TULANCINGO DE BRAVO	1) TULANCINGO DE BRAVO	1506	C3	INSTITUTO CULTURAL BILINGÜE TOLLANTZINGO, AVENIDA DE LAS FUENTES, SIN NÚMERO, FRACCIONAMIENTO LA MORENA, CÓDIGO POSTAL 43624, TULANCINGO DE BRAVO, HIDALGO, ENTRE CALLE AZALEA Y HORTENCIA.	JOEL PEREZ MARTINEZ	JOSE LUIS GUZMAN MONTER	JOSE IZAMER MORALES ISLAS	JASMIN BELEN SOTO MARTINEZ	GLORIA GONZALEZ TORRES	JOSE DOLORES GARCIA POPOCA	MARTHA MONTIEL YAÑEZ	RODRIGO RODOLFO RODRIGUEZ FERNANDEZ	MARIA CIRILA CRUZ ARVIZU
4) TULANCINGO DE BRAVO	11) TULANCINGO DE BRAVO	76) TULANCINGO DE BRAVO	1) TULANCINGO DE BRAVO	1507	B1	CENTRO DE ESTUDIO VALORES CON LIBERTAD, PROLONGACIÓN LUIS M PONCE, NÚMERO 1007, COLONIA SAN JOSÉ CALTENGO, CÓDIGO POSTAL 43628, TULANCINGO DE BRAVO, HIDALGO, A DOS CUADRAS DEL CENTRO DE SALUD TULANCINGO.	ANA KAREN GODINEZ PACHECO	MARIA REYNA DOMINGUEZ VARGAS	GUDI ANTONIO OROPEZA PEREZ	MARIA DEL CARMEN BATALLA SOTO	VICTOR HUGO MENDEZ GODINEZ	EMITERIA HERNANDEZ HERNANDEZ	FRANCISCO LECHUGA MARTINEZ	SOFIA CANALES BAÑOS	ANACLETA BAÑOS PEREZ
4) TULANCINGO DE BRAVO	11) TULANCINGO DE BRAVO	76) TULANCINGO DE BRAVO	1) TULANCINGO DE BRAVO	1507	C1	CENTRO DE ESTUDIO VALORES CON LIBERTAD, PROLONGACIÓN LUIS M PONCE, NÚMERO 1007, COLONIA SAN JOSÉ CALTENGO, CÓDIGO POSTAL 43628, TULANCINGO DE BRAVO, HIDALGO, A DOS CUADRAS DEL CENTRO DE SALUD TULANCINGO.	IMELDA IBARRA ISLAS	DULCE DOLORES HERNANDEZ MENDOZA	RODRIGO ORTIZ ISLAS	LAURA SOLEDAD LAGARDE SOTO	MARTHA PATRICIA ORTIZ IBARRA	JOSE LUIS CERVANTES CAMACHO	JOSE ALBERTO FERNANDEZ LOPEZ	PEDRO AVILA OLVERA	ISRAEL GUZMAN ROMERO
4) TULANCINGO DE BRAVO	11) TULANCINGO DE BRAVO	76) TULANCINGO DE BRAVO	1) TULANCINGO DE BRAVO	1507	C2	CENTRO DE ESTUDIO VALORES CON LIBERTAD, PROLONGACIÓN LUIS M PONCE, NÚMERO 1007, COLONIA SAN JOSÉ CALTENGO, CÓDIGO POSTAL 43628, TULANCINGO DE BRAVO, HIDALGO, A DOS CUADRAS DEL CENTRO DE SALUD TULANCINGO.	BRENDA CASTILLO CERVANTES	LUZ MARIA HERNANDEZ SOTO	VALERIA GRANILLO ROSALES	BEATRIZ LOPEZ MENDEZ	MARIA ELIUD CONTRERAS FIGUEROA	MARIA ALEJANDRA ISLAS CERVANTES	SHARON MORGADO PEREZ	MARIA MARCELA DE LOS ANGELES HERRERA XX	CATALINA REYNA ISLAS CANALES
4) TULANCINGO DE BRAVO	11) TULANCINGO DE BRAVO	76) TULANCINGO DE BRAVO	1) TULANCINGO DE BRAVO	1508	B1	UNIDAD DE SERVICIOS ESTATALES, CALLE YUCATÁN, NÚMERO 305, COLONIA INSURGENTES, CÓDIGO POSTAL 43630, TULANCINGO DE BRAVO, HIDALGO, ENTRE CALLE DURANGO Y SONORA.	EVELYN HERNANDEZ RAMIREZ	LUIS FELIPE GONZALEZ LUQUEÑO	SILVIA QUIÑONEZ ANAYA	RAFAEL FLORES ZARATE	VICTORIA EUGENIA RODRIGUEZ MORENO	BENITO RIVERA PEREZ	ZITA GONZALEZ PEREZ	PERLA DE JESUS ROMERO OLIVARES	ESTHER MARTINEZ DORANTES
4) TULANCINGO DE BRAVO	11) TULANCINGO DE BRAVO	76) TULANCINGO DE BRAVO	1) TULANCINGO DE BRAVO	1508	C1	UNIDAD DE SERVICIOS ESTATALES, CALLE YUCATÁN, NÚMERO 305, COLONIA INSURGENTES, CÓDIGO POSTAL 43630, TULANCINGO DE BRAVO, HIDALGO, ENTRE CALLE DURANGO Y SONORA.	AURORA MONTERRUBIO GONZALEZ	MARIA DEL PILAR MARTINEZ BUSTAMANTE	ALEXANDRA FLORES ACOMPA	LEONARDO MICHAELL MEJIA EZQUIBEL	LESLY STEFANY HERNANDEZ VAZQUEZ	MARTHA GUADALUPE BLANCAS ARANA	GEORGINA GUTIERREZ GARCIA	MARIA TORRECITA MARTINEZ DORANTES	PATRICIA GONZALEZ DUEÑAS
4) TULANCINGO DE BRAVO	11) TULANCINGO DE BRAVO	76) TULANCINGO DE BRAVO	1) TULANCINGO DE BRAVO	1509	B1	ESCUELA SECUNDARIA GENERAL NÚMERO 2 ISAAC NEWTON, AVENIDA DEL TRABAJO, NÚMERO 1201, COLONIA VICENTE GUERRERO, CÓDIGO POSTAL 43630, TULANCINGO DE BRAVO, HIDALGO, FRENTE A PAPELERÍA LA CQ.	ALEJANDRA AMADOR AMADOR	MARIELA ARANZAZU GOMEZ BAÑOS	NAHUM EULOGIO MIRANDA	MARIA JAQUELIN GONZALEZ GAYOSSO	MARIA LUISA ISLAS TOLENTINO	ADRIAN ARMANDO ACOSTA CAZAÑAS	JOSE LUIS HERNANDEZ SEGURA	MATILDE DOMINGUEZ ORTIZ	IDALID GONZALEZ ROMERO
4) TULANCINGO DE BRAVO	11) TULANCINGO DE BRAVO	76) TULANCINGO DE BRAVO	1) TULANCINGO DE BRAVO	1509	C1	ESCUELA SECUNDARIA GENERAL NÚMERO 2 ISAAC NEWTON, AVENIDA DEL TRABAJO, NÚMERO 1201, COLONIA VICENTE GUERRERO, CÓDIGO POSTAL 43630, TULANCINGO DE BRAVO, HIDALGO, FRENTE A PAPELERÍA LA CQ.	PABLO BAUTISTA ROCHA	ALEJANDRO GONZALEZ OCAMPO	EDGAR ALEJANDRO FLORES ARCE	GUADALUPE GUTIERREZ ALVARADO	ADELA MARQUEZ CRUZ	CESAR FABIAN BAUTISTA ISLAS	ABEL HERRERA SALAZAR	MARTHA GARCIA HERNANDEZ	SALVADOR CORDERO MORALES
4) TULANCINGO DE BRAVO	11) TULANCINGO DE BRAVO	76) TULANCINGO DE BRAVO	1) TULANCINGO DE BRAVO	1509	C2	ESCUELA SECUNDARIA GENERAL NÚMERO 2 ISAAC NEWTON, AVENIDA DEL TRABAJO, NÚMERO 1201, COLONIA VICENTE GUERRERO, CÓDIGO POSTAL 43630, TULANCINGO DE BRAVO, HIDALGO, FRENTE A PAPELERÍA LA CQ.	CRISTOBAL GARCIA BARRERA	LUIS ANGEL CRUZ VAZQUEZ	GUSTAVO FRANCO GUZMAN	ROSENDO HERNANDEZ MARTINEZ	HERIBERTO MELO BARRERA	RAUL GARCIA SOTO	MATILDE JIMENEZ DOMINGUEZ	JUAN GONZALEZ CANALES	HORTENCIA MALDONADO HERNANDEZ

Ubicación e Integración de Mesas Directivas de Casillas (ENCARTE)

Estado: HIDALGO

Distrito Federal	Distrito Local	Municipio	Localidad	Sección	Casilla	Ubicación	Presidenta/e	1er. Secretaria/o	2do. Secretaria/o	1er. Escrutador	2do. Escrutador	3er. Escrutador	1er. Suplente	2do. Suplente	3er. Suplente
4) TULANCINGO DE BRAVO	11) TULANCINGO DE BRAVO	76) TULANCINGO DE BRAVO	1) TULANCINGO DE BRAVO	1510	B1	SOBRE CALLE NUEVO LEÓN, CALLE NUEVO LEÓN, NÚMERO 378, COLONIA VICENTE GUERRERO, CÓDIGO POSTAL 43630, TULANCINGO DE BRAVO, HIDALGO, ENTRE CALLE PINO SUÁREZ Y JUAN ESCUTIA.	JORGE ALBERTO CASTILLO MOLINA	GISSEL VANESSA NERI LOPEZ	BRENDA ROCIO ESPINOZA LOPEZ	HUGO ADIEL GALLARDO CANCECO	MARIA ISABEL CASAREZ ROSALES	GREGORIO FROYLAN GUTIERREZ ISLAS	SURAYA SANCHEZ CRUZ	MARIBEL GRANADA OLIVER	ANAHI PACHECO LUGO
4) TULANCINGO DE BRAVO	11) TULANCINGO DE BRAVO	76) TULANCINGO DE BRAVO	1) TULANCINGO DE BRAVO	1510	C1	SOBRE CALLE NUEVO LEÓN, CALLE NUEVO LEÓN, NÚMERO 378, COLONIA VICENTE GUERRERO, CÓDIGO POSTAL 43630, TULANCINGO DE BRAVO, HIDALGO, ENTRE CALLE PINO SUÁREZ Y JUAN ESCUTIA.	JUAN MANUEL CASTILLO MOLINA	MARIA LILIA PEREZ GONZALEZ	ADRIANA GONZALEZ MARTINEZ	ALDO CESAR GAYOSSO ESTRADA	JAVIER ELIZALDE MARTINEZ	MARIA PATRICIA HERNANDEZ ESPINOSA	JOEL SUAREZ MARTINEZ	MARIA VIRGINIA LECHUGA GONZALEZ	ELEUTERIO RIVERA VERA
4) TULANCINGO DE BRAVO	11) TULANCINGO DE BRAVO	76) TULANCINGO DE BRAVO	1) TULANCINGO DE BRAVO	1510	C2	SOBRE CALLE NUEVO LEÓN, CALLE NUEVO LEÓN, NÚMERO 378, COLONIA VICENTE GUERRERO, CÓDIGO POSTAL 43630, TULANCINGO DE BRAVO, HIDALGO, ENTRE CALLE PINO SUÁREZ Y JUAN ESCUTIA.	OSCAR CHAVEZ CRUZ	HECTOR SANTOS GOMEZ	MARCOS HERNANDEZ MENDEZ	IMELDA PEREZ ROMERO	JUANA ESCORCIA SOTO	ORLANDO IBAÑEZ BRICEÑO	YOLANDA AGUILAR SANTOS	ANABEL LOPEZ ARISTA	MARIA LUISA GARRIDO ALVARADO
4) TULANCINGO DE BRAVO	11) TULANCINGO DE BRAVO	76) TULANCINGO DE BRAVO	1) TULANCINGO DE BRAVO	1510	C3	SOBRE CALLE NUEVO LEÓN, CALLE NUEVO LEÓN, NÚMERO 378, COLONIA VICENTE GUERRERO, CÓDIGO POSTAL 43630, TULANCINGO DE BRAVO, HIDALGO, ENTRE CALLE PINO SUÁREZ Y JUAN ESCUTIA.	YESSICA BERENICE HERNANDEZ CANALES	MARGARITO ORDUÑA MENDEZ	PERLA CRYSTAL JUAREZ AGUILAR	CATALINA AGUILAR GALINDO	ADRIANA GARCIA SOTO	GABRIELA LUNA ISLAS	CASTULA YOLANDA ARROYO MORALES	ROSEMBERG LOPEZ LOPEZ	SALOMON HERNANDEZ ORTIZ
4) TULANCINGO DE BRAVO	11) TULANCINGO DE BRAVO	76) TULANCINGO DE BRAVO	1) TULANCINGO DE BRAVO	1510	C4	SOBRE CALLE NUEVO LEÓN, CALLE NUEVO LEÓN, NÚMERO 378, COLONIA VICENTE GUERRERO, CÓDIGO POSTAL 43630, TULANCINGO DE BRAVO, HIDALGO, ENTRE CALLE PINO SUÁREZ Y JUAN ESCUTIA.	LILIANA IBARRA HERNANDEZ	ERIC CORTES LOBATO	ISRAEL RIVERA RAMIREZ	JULIO ALVARADO MORENO	ANTONIO GONZALEZ OSORIO	MARIA DE LOS ANGELES MONTESINOS LEMUS	MARIA TERESA CASTELAN CASTILLO	ZENAIDA OSORIO ANGELES	IRENE RAMIREZ HERNANDEZ
4) TULANCINGO DE BRAVO	11) TULANCINGO DE BRAVO	76) TULANCINGO DE BRAVO	1) TULANCINGO DE BRAVO	1512	B1	ESTACIONAMIENTO DE LA TIENDA AURRERA, CALLE MITLA, SIN NÚMERO, COLONIA GUADALUPE, CÓDIGO POSTAL 43650, TULANCINGO DE BRAVO, HIDALGO, ENTRE CALLE OLMECA Y TOLTECA.	ARANXA DEALIDA MENDOZA HURTADO	ROSALBA GUZMAN GOMEZ	MARIA ANTONIETA CHAVEZ PEREZ	ARACELI AGUILAR CORTES	CECILIA IRENE ESTRADA REYES	CIRILO NOLASCO GAYOSSO	MARIA DE LA LUZ CORDERO MARTINEZ	JORGE LOPEZ GUARNEROS	MARIA DE LOURDES VELAZQUEZ RODRIGUEZ
4) TULANCINGO DE BRAVO	11) TULANCINGO DE BRAVO	76) TULANCINGO DE BRAVO	1) TULANCINGO DE BRAVO	1512	C1	ESTACIONAMIENTO DE LA TIENDA AURRERA, CALLE MITLA, SIN NÚMERO, COLONIA GUADALUPE, CÓDIGO POSTAL 43650, TULANCINGO DE BRAVO, HIDALGO, ENTRE CALLE OLMECA Y TOLTECA.	ARGELIA DARIANE MENDOZA HURTADO	GEOVANNI ORTEGA PEREZ	ANTONIO DE JESUS FABIAN ZARAGOZA	ALEJANDRA ALFARO RIVERA	MARIA JOSEFINA GALVAN TREJO	MARIA ELIZABETH ROBLES HERNANDEZ	ANTONIO FERNANDEZ TREJO	BENITA ORTEGA RUIZ	LORENA IBARRA ROLDAN
4) TULANCINGO DE BRAVO	11) TULANCINGO DE BRAVO	76) TULANCINGO DE BRAVO	1) TULANCINGO DE BRAVO	1512	C2	ESTACIONAMIENTO DE LA TIENDA AURRERA, CALLE MITLA, SIN NÚMERO, COLONIA GUADALUPE, CÓDIGO POSTAL 43650, TULANCINGO DE BRAVO, HIDALGO, ENTRE CALLE OLMECA Y TOLTECA.	VICTOR ALVARADO RODRIGUEZ	JOSE MIGUEL DELGADILLO CABRERA	AISLINN BETSIE LOPEZ GAYOSSO	BLANCA ESTELA AVILA AGUIRRE	LUZ YOGEBER GARCIA SILVA	ROSALBA RODRIGUEZ AVILA	HIPOLITO GARRIDO ORTIZ	GRISEL RIOS RIOS	CELSA GUADALUPE LECHUGA TELLEZ
4) TULANCINGO DE BRAVO	11) TULANCINGO DE BRAVO	76) TULANCINGO DE BRAVO	1) TULANCINGO DE BRAVO	1512	C3	ESTACIONAMIENTO DE LA TIENDA AURRERA, CALLE MITLA, SIN NÚMERO, COLONIA GUADALUPE, CÓDIGO POSTAL 43650, TULANCINGO DE BRAVO, HIDALGO, ENTRE CALLE OLMECA Y TOLTECA.	ERIC GARCIA MUÑOZ	SANDRA GAYOSSO MARTINEZ	OVELIA RIVEROS RIVEROS	EVA ADRIANA AVILA GARCIA	OMAR MIRANDA GARCIA	TERESA RODRIGUEZ CRUZ	JAEL GASPAR TRINIDAD	DOMINGO ROMERO PORTILLO	EDITH IBARRA ROLDAN
4) TULANCINGO DE BRAVO	11) TULANCINGO DE BRAVO	76) TULANCINGO DE BRAVO	1) TULANCINGO DE BRAVO	1512	C4	ESTACIONAMIENTO DE LA TIENDA AURRERA, CALLE MITLA, SIN NÚMERO, COLONIA GUADALUPE, CÓDIGO POSTAL 43650, TULANCINGO DE BRAVO, HIDALGO, ENTRE CALLE OLMECA Y TOLTECA.	LUCIA GAYOSSO HERNANDEZ	MARIA SEVERINA CANALES ANGELES	YESSENIA RIVEROS RIVERA	MARISELA CALDERON MORALES	ROSA MARIA MUÑOZ SOTO	ALEJANDRA VARGAS MORALES	ADRIANA GOMEZ OLVERA	ROSA MARIA SANCHEZ ORTIZ	GERARDO SOTO SOTO

Ubicación e Integración de Mesas Directivas de Casillas (ENCARTE)

Estado: HIDALGO

Distrito Federal	Distrito Local	Municipio	Localidad	Sección	Casilla	Ubicación	Presidenta/e	1er. Secretaria/o	2do. Secretaria/o	1er. Escrutador	2do. Escrutador	3er. Escrutador	1er. Suplente	2do. Suplente	3er. Suplente
4) TULANCINGO DE BRAVO	11) TULANCINGO DE BRAVO	76) TULANCINGO DE BRAVO	1) TULANCINGO DE BRAVO	1513	B1	ESCUELA PRIMARIA GUADALUPE VICTORIA, CALLE NEZAHUALCÓYOTL, NÚMERO 607, COLONIA GUADALUPE, CÓDIGO POSTAL 43650, TULANCINGO DE BRAVO, HIDALGO, A UN COSTADO DEL MERCADO SOLIDARIDAD.	MARIA ELENA FABIAN HERNANDEZ	AXEL FLORES LOPEZ	SANDRA LORENA ROJAS GARCIA	MIRIAM GARCIA AVILA	MARCO ANTONIO JIMENEZ HERNANDEZ	BALVINA RIVERA GONZALEZ	ROMEO ESCAMILLA HUERTA	YAREIDI NARANJO SANCHEZ	JOSE ENRIQUE SALOMON LOPEZ AMADOR
4) TULANCINGO DE BRAVO	11) TULANCINGO DE BRAVO	76) TULANCINGO DE BRAVO	1) TULANCINGO DE BRAVO	1513	C1	ESCUELA PRIMARIA GUADALUPE VICTORIA, CALLE NEZAHUALCÓYOTL, NÚMERO 607, COLONIA GUADALUPE, CÓDIGO POSTAL 43650, TULANCINGO DE BRAVO, HIDALGO, A UN COSTADO DEL MERCADO SOLIDARIDAD.	GERARDO LOPEZ VERA	JEFFREY DAVID HERNANDEZ BRACHO	VIANCA BARRIOS VARGAS	JOSE ANTONIO GONZALEZ CRUZ	JORGE LOPEZ SANSORES	LUIS ANGEL RODRIGUEZ PEREZ	PASTOR GOMEZ MENDOZA	JOSUE GADIEL RIVERA SOTO	LUIS MORALES ORTIZ
4) TULANCINGO DE BRAVO	11) TULANCINGO DE BRAVO	76) TULANCINGO DE BRAVO	1) TULANCINGO DE BRAVO	1513	C2	ESCUELA PRIMARIA GUADALUPE VICTORIA, CALLE NEZAHUALCÓYOTL, NÚMERO 607, COLONIA GUADALUPE, CÓDIGO POSTAL 43650, TULANCINGO DE BRAVO, HIDALGO, A UN COSTADO DEL MERCADO SOLIDARIDAD.	GABRIELA LUQUEÑO HERNANDEZ	SERGIO IZARZA GARCIA	ROSA ISELA CAZARES ARREOLA	JOSE GUADARRAMA VARGAS	MALU MONROY FABIAN	LORENA RODRIGUEZ VELAZQUEZ	ANDREA BELEM HERNANDEZ MORALES	GREGORIA GEORGINA ROBLES SANTOS	JULIA PASCUAL FAUSTINO
4) TULANCINGO DE BRAVO	11) TULANCINGO DE BRAVO	76) TULANCINGO DE BRAVO	1) TULANCINGO DE BRAVO	1513	C3	ESCUELA PRIMARIA GUADALUPE VICTORIA, CALLE NEZAHUALCÓYOTL, NÚMERO 607, COLONIA GUADALUPE, CÓDIGO POSTAL 43650, TULANCINGO DE BRAVO, HIDALGO, A UN COSTADO DEL MERCADO SOLIDARIDAD.	PATRICIA GUADALUPE ARROYO ROSALES	ELIZABETH LOPEZ GAYOSSO	IVAN GALINDO RODRIGUEZ	RICARDO IZARZA AZUARA	MIGUEL PEREZ GARCIA	ROSA ROLDAN LECHUGA	AURORA MAGDALENA LOPEZ HERNANDEZ	PIEDAD CRUZ SANTOS	YOVANI ROBLES GUZMAN
4) TULANCINGO DE BRAVO	11) TULANCINGO DE BRAVO	76) TULANCINGO DE BRAVO	1) TULANCINGO DE BRAVO	1514	B1	ESCUELA PRIMARIA NIÑOS HÉROES, CALLE AGUSTÍN MELGAR, SIN NÚMERO, COLONIA VICENTE GUERRERO, CÓDIGO POSTAL 43630, TULANCINGO DE BRAVO, HIDALGO, ENTRE CALLE FRANCISCO MÁRQUEZ Y FRANCISCO MONTES DE OCA.	CARLOS HERNANDEZ RIVERA	WENDY LIZETH GONZALEZ ESCOBEDO	CINTIA ABIGAIL GUZMAN PEREZ	RAUL AGUSTIN AMADOR SAMANO	JUAN DE DIOS CERCAS CASTRO	NANCI LECHUGA CASTELAN	MARGARITO GONZALEZ MUÑOZ	JESSICA YOSUNYK BARRIOS ALVAREZ	REYNA HERNANDEZ ORTEGA
4) TULANCINGO DE BRAVO	11) TULANCINGO DE BRAVO	76) TULANCINGO DE BRAVO	1) TULANCINGO DE BRAVO	1514	C1	ESCUELA PRIMARIA NIÑOS HÉROES, CALLE AGUSTÍN MELGAR, SIN NÚMERO, COLONIA VICENTE GUERRERO, CÓDIGO POSTAL 43630, TULANCINGO DE BRAVO, HIDALGO, ENTRE CALLE FRANCISCO MÁRQUEZ Y FRANCISCO MONTES DE OCA.	JORGE LUIS AGUILAR LIRA	CARINA GONZALEZ GOMEZ	JONATAN RAZIEL LOPEZ MARTINEZ	NANCY BARRIOS ALVAREZ	JOSUE GUZMAN HERNANDEZ	ADRIANA LOPEZ GOMEZ	FABIOLA GUTIERREZ AMADOR	JOSE MARGARITO BARDOMIANO ALDANA ALDANA	PATRICIA HERNANDEZ VARGAS
4) TULANCINGO DE BRAVO	11) TULANCINGO DE BRAVO	76) TULANCINGO DE BRAVO	1) TULANCINGO DE BRAVO	1514	C2	ESCUELA PRIMARIA NIÑOS HÉROES, CALLE AGUSTÍN MELGAR, SIN NÚMERO, COLONIA VICENTE GUERRERO, CÓDIGO POSTAL 43630, TULANCINGO DE BRAVO, HIDALGO, ENTRE CALLE FRANCISCO MÁRQUEZ Y FRANCISCO MONTES DE OCA.	GAMALIEL GARCIA GARCIA	BRANDON AMADOR GONZALEZ HERNANDEZ	JOVANI GONZALEZ ALDERETE	ALEXIS BASILIO HERNANDEZ	ARTURO ANTONIO JUAREZ LUNA	MARISA AGRIPINA MIMILA RIOS	GUILLERMINA MENDOZA CADENA	ANDRES GONZALEZ GOMEZ	MACARIA AMARO SAN AGUSTIN
4) TULANCINGO DE BRAVO	11) TULANCINGO DE BRAVO	76) TULANCINGO DE BRAVO	1) TULANCINGO DE BRAVO	1515	B1	ACERA DE DOMICILIO PARTICULAR, CALLE MÁRTIRES DE RÍO BLANCO, NÚMERO 706, COLONIA FRANCISCO I MADERO, CÓDIGO POSTAL 43650, TULANCINGO DE BRAVO, HIDALGO, FRENTE A LA RECAUDERÍA MARY.	MARIBEL GARCIA MENESES	NEFTALI MENDIA GOMEZ	MARIA FELIX ARENALDE DELGADILLO	YOLANDA MANCILLA GARCIA	LEONARDO DANIEL ORTEGA LEON	GLORIA RODRIGUEZ FLORES	TOMASA CRUZ BALDERAS	HERLINDA MARIBEL IBARRA ISLAS	FILEMON ROMERO CRUZ
4) TULANCINGO DE BRAVO	11) TULANCINGO DE BRAVO	76) TULANCINGO DE BRAVO	1) TULANCINGO DE BRAVO	1515	C1	ACERA DE DOMICILIO PARTICULAR, CALLE MÁRTIRES DE RÍO BLANCO, NÚMERO 706, COLONIA FRANCISCO I MADERO, CÓDIGO POSTAL 43650, TULANCINGO DE BRAVO, HIDALGO, FRENTE A LA RECAUDERÍA MARY.	ANGEL ARMANDO HERNANDEZ BADILLO	ADRIANA ESCAMILLA MARTINEZ	FABIOLA CABRERA APARICIO	ROBERTO MARTINEZ SANTOS	HERIBERTO OSORIO MANILLA	FRANCISCO ALFARO SANTOS	AGUSTIN CRUZ CASTELAN	DARIO MONROY FABIAN	SOTERA JERONIMO AGUILAR
4) TULANCINGO DE BRAVO	11) TULANCINGO DE BRAVO	76) TULANCINGO DE BRAVO	1) TULANCINGO DE BRAVO	1515	C2	ACERA DE DOMICILIO PARTICULAR, CALLE MÁRTIRES DE RÍO BLANCO, NÚMERO 706, COLONIA FRANCISCO I MADERO, CÓDIGO POSTAL 43650, TULANCINGO DE BRAVO, HIDALGO, FRENTE A LA RECAUDERÍA MARY.	MELVIN ALEXANDER MARTINEZ GARCIA	RAMON ARIAS NARANJO	PEDRO HERNANDEZ PEREZ	YURIDIA OROSCO LOPEZ	ALEJANDRA PEREZ REYES	MARIA ELVIA CASTELAN PEREA	MARTHA ESTHER GUZMAN ALVARADO	JOSE IVAN ORTEGA CUBA	VICENTA MACIAS LEON

Ubicación e Integración de Mesas Directivas de Casillas (ENCARTE)

Estado: HIDALGO

Distrito Federal	Distrito Local	Municipio	Localidad	Sección	Casilla	Ubicación	Presidenta/e	1er. Secretaria/o	2do. Secretaria/o	1er. Escrutador	2do. Escrutador	3er. Escrutador	1er. Suplente	2do. Suplente	3er. Suplente
4) TULANCINGO DE BRAVO	11) TULANCINGO DE BRAVO	76) TULANCINGO DE BRAVO	1) TULANCINGO DE BRAVO	1516	B1	CENTRO DE ASISTENCIA INFANTIL COMUNITARIO FRANCISCO I MADERO, CALLE 7 DE FEBRERO, NÚMERO 500, COLONIA FRANCISCO I MADERO, CÓDIGO POSTAL 43650, TULANCINGO DE BRAVO, HIDALGO, ENTRE CALLE AQUILES SERDÁN Y PINO SUAREZ.	GILBERTO CARRASCO HERNANDEZ	MATILDE ALONDRA FLORES VARGAS	CESAR EMIR CRUZ TREJO	ROSA GOMEZ ESCOBEDO	JOSE GARCIA SANTOS	ALFREDO CRUZ GARRIDO	MARIA ANASTASIA GOMEZ ALDANA	BENITA ADRIANA MELENDEZ ALFARO	ADAN GODINEZ APARICIO
4) TULANCINGO DE BRAVO	11) TULANCINGO DE BRAVO	76) TULANCINGO DE BRAVO	1) TULANCINGO DE BRAVO	1516	C1	CENTRO DE ASISTENCIA INFANTIL COMUNITARIO FRANCISCO I MADERO, CALLE 7 DE FEBRERO, NÚMERO 500, COLONIA FRANCISCO I MADERO, CÓDIGO POSTAL 43650, TULANCINGO DE BRAVO, HIDALGO, ENTRE CALLE AQUILES SERDÁN Y PINO SUAREZ.	NORMA EDEN ISIDORO VARGAS	PATRICIA ALVARADO ALFARO	TABITA GARCIA GONZALEZ	JOVANA JAQUELINE IBAÑEZ LUQUEÑO	SILVIA JIMENEZ VARGAS	LUZ MARIA ESCAMILLA PARRA	RAYMUNDA HERNANDEZ CAZARES	GABRIELA OLVERA GONZALEZ	CARLOS BARRAZA GARCIA
4) TULANCINGO DE BRAVO	11) TULANCINGO DE BRAVO	76) TULANCINGO DE BRAVO	1) TULANCINGO DE BRAVO	1516	C2	CENTRO DE ASISTENCIA INFANTIL COMUNITARIO FRANCISCO I MADERO, CALLE 7 DE FEBRERO, NÚMERO 500, COLONIA FRANCISCO I MADERO, CÓDIGO POSTAL 43650, TULANCINGO DE BRAVO, HIDALGO, ENTRE CALLE AQUILES SERDÁN Y PINO SUAREZ.	MELANIE JOANNA GARCIA SANDOVAL	VERONICA CASAREZ MARTINEZ	KEIRY GARCIA VERA	JOSE ANGEL ORTIZ ANGELES	MARIA DE LA SOLEDAD LUQUEÑO SANCHEZ	KAREN ESDEINETH ESCORCIA HERNANDEZ	ALVARO JUAREZ GONZALEZ	IRENE CRUZ CRUZ	CONSTANTINO ORTEGA RUIZ
4) TULANCINGO DE BRAVO	11) TULANCINGO DE BRAVO	76) TULANCINGO DE BRAVO	1) TULANCINGO DE BRAVO	1517	B1	ESTACIONAMIENTO PARTICULAR, CALLE 21 DE MARZO, NÚMERO 603, COLONIA CENTRO, CÓDIGO POSTAL 43600, TULANCINGO DE BRAVO, HIDALGO, A UN COSTADO DE RESTAURANTE DE ODI.	ALEJANDRO GRANILLO VERGARA	URIEL HERNANDEZ VARGAS	JUAN GABRIEL MALDONADO AMADOR	DULCE MARLEN MONTER CABRERA	MARICELA ARISTA AMADOR	ERICK ISAU GALINDO SANTOS	OCTAVIO HERNANDEZ RIOS	TEODORO JUAREZ MIMILA	LUIS MARTIN ESCORCIA OBREGON
4) TULANCINGO DE BRAVO	11) TULANCINGO DE BRAVO	76) TULANCINGO DE BRAVO	1) TULANCINGO DE BRAVO	1517	C1	ESTACIONAMIENTO PARTICULAR, CALLE 21 DE MARZO, NÚMERO 603, COLONIA CENTRO, CÓDIGO POSTAL 43600, TULANCINGO DE BRAVO, HIDALGO, A UN COSTADO DE RESTAURANTE DE ODI.	ARMANDO HERNANDEZ CONDE	ASTRID MICHAEL LUNA YAÑEZ	FERNANDO MARTINEZ MORALES	TOMAS JUAN HERNANDEZ MELO	ANA MARIA CASTRO VARGAS	LUIS MANUEL GARRIDO YAÑEZ	MARIA ELENA JARILLO GARCIA	MARISOL MENDOZA SOTO	ROCIO OSORIO MANILLA
4) TULANCINGO DE BRAVO	11) TULANCINGO DE BRAVO	76) TULANCINGO DE BRAVO	1) TULANCINGO DE BRAVO	1518	B1	ESCUELA SECUNDARIA LICENCIADO JOSÉ MARÍA LEZAMA, CALLE LIBERTAD ORIENTE, NÚMERO 100, COLONIA CENTRO, CÓDIGO POSTAL 43600, TULANCINGO DE BRAVO, HIDALGO, FRENTE A LA TIENDA LA GRAN SOYA.	MARICELA AHUED ROMERO	ALDARA GABRIELA ALVARADO GUTIERREZ	MERCEDES ARELI AMBRIZ GALINDO	LUIS BARRERA CASTELAN	MATILDE GUTIERREZ MARTINEZ	ROBERTO CASTELAN ORTIZ	MOISES ARTURO ALVARADO GUTIERREZ	MARIA DE LOS ANGELES ANTONIETA ACEVEDO ARANDA	ALEJANDRA ALVARADO RAMIREZ
4) TULANCINGO DE BRAVO	11) TULANCINGO DE BRAVO	76) TULANCINGO DE BRAVO	1) TULANCINGO DE BRAVO	1518	C1	ESCUELA SECUNDARIA LICENCIADO JOSÉ MARÍA LEZAMA, CALLE LIBERTAD ORIENTE, NÚMERO 100, COLONIA CENTRO, CÓDIGO POSTAL 43600, TULANCINGO DE BRAVO, HIDALGO, FRENTE A LA TIENDA LA GRAN SOYA.	ANABEL ALFARO OLMEDO	YOLANDA AMADOR AMADOR	MARIA INES ANAYA ROSAS	TOMAS CASTELAN ISLAS	GABRIELA ARANZAZU GONZALEZ TAPIA	CARLOS ALARCON VELASCO	JESUS DAVID APARICIO GONZALEZ	CARLOS RAUL ALFONSO PONCE	ANTONIO IBARRA PEREZ
4) TULANCINGO DE BRAVO	11) TULANCINGO DE BRAVO	76) TULANCINGO DE BRAVO	1) TULANCINGO DE BRAVO	1519	B1	EXTERIOR DE LA FERRETERÍA FERREPRECIOS, CALLE LIBERTAD PONIENTE, NÚMERO 119, COLONIA CENTRO, CÓDIGO POSTAL 43600, TULANCINGO DE BRAVO, HIDALGO, ENTRE CALLE BENITO JUÁREZ Y LUIS M PONCE.	SELENICE ELIZABETH ALVAREZ SANTILLAN	KARLA ARELI ATEMPA VITE	JOSE CARLOS CONTRERAS SANCHEZ	MIGUEL ANGEL CAZARES MUÑOZ	ARIEL DE JESUS AGUILAR FERNANDEZ	JESUS CURIEL RUIZ	ANDREA AMELI ARELLANO CORTES	LUIS ALFONSO CORTES ESCARCEGA	ESTEBAN ARROYO JARILLO
4) TULANCINGO DE BRAVO	11) TULANCINGO DE BRAVO	76) TULANCINGO DE BRAVO	1) TULANCINGO DE BRAVO	1519	C1	EXTERIOR DE LA FERRETERÍA FERREPRECIOS, CALLE LIBERTAD PONIENTE, NÚMERO 119, COLONIA CENTRO, CÓDIGO POSTAL 43600, TULANCINGO DE BRAVO, HIDALGO, ENTRE CALLE BENITO JUÁREZ Y LUIS M PONCE.	EDWIN JAIR ARROYO CANALES	PATRICIA CAZARES ESCORCIA	VICTOR CORTES GUTIERREZ	LUIS CARLOS CHAVEZ MARTINEZ	AMADEA YOLANDA ALFARO BAZAN	JOEL CURIEL RUIZ	JOSE BLAS CORTES ESCARCEGA	EDGAR MAURICIO CORTES NARANJO	CLAUDIA GUADALUPE CRUZ HERMIDA
4) TULANCINGO DE BRAVO	11) TULANCINGO DE BRAVO	76) TULANCINGO DE BRAVO	1) TULANCINGO DE BRAVO	1520	B1	ESCUELA SECUNDARIA GENERAL NÚMERO 3 HÉROE DE NACOZARI, AVENIDA DEL FERROCARRIL, NÚMERO 100, COLONIA FERROCARRILERA, CÓDIGO POSTAL 43640, TULANCINGO DE BRAVO, HIDALGO, A UN COSTADO DEL JARDÍN DE NIÑOS PROFESOR AURELIO JIMÉNEZ PATIÑO.	CARLOS GABRIEL ARROYO MORALES	MARIA PATRICIA DE JESUS DAMIAN PEÑA	GUILLERMO GONZALEZ ANZURES	LORENZO PEDRO MARQUEZ OLVERA	ELIUTH MONTIEL OJEDA	LICETH BAZAN LOPEZ	RICARDO GENARO LOPEZ ROSAS	JOSEFINA GUTIERREZ AGUILAR	GABRIEL DOMINGUEZ HERNANDEZ

Ubicación e Integración de Mesas Directivas de Casillas (ENCARTE)

Estado: HIDALGO

Distrito Federal	Distrito Local	Municipio	Localidad	Sección	Casilla	Ubicación	Presidenta/e	1er. Secretaria/o	2do. Secretaria/o	1er. Escrutador	2do. Escrutador	3er. Escrutador	1er. Suplente	2do. Suplente	3er. Suplente
4) TULANCINGO DE BRAVO	11) TULANCINGO DE BRAVO	76) TULANCINGO DE BRAVO	1) TULANCINGO DE BRAVO	1520	C1	ESCUELA SECUNDARIA GENERAL NÚMERO 3 HÉROE DE NACÓZARI, AVENIDA DEL FERROCARRIL, NÚMERO 100, COLONIA FERROCARRILERA, CÓDIGO POSTAL 43640, TULANCINGO DE BRAVO, HIDALGO, A UN COSTADO DEL JARDÍN DE NIÑOS PROFESOR AURELIO JIMÉNEZ PATIÑO.	CARLA AVILA VERTIZ	GABRIELA ESCORZA SANTOS	JESUS GONZALEZ HERNANDEZ	DANIEL MARTINEZ BELLO	MANUEL NARANJO DOMINGUEZ	FABIOLA BENITA CABRERA ZARCO	ROSA MARGARITA ALARCON GOMEZ	FEDERICO ROGELIO LINARES GALEOTE	LUIS GUSTAVO CRUZ MARTINEZ
4) TULANCINGO DE BRAVO	11) TULANCINGO DE BRAVO	76) TULANCINGO DE BRAVO	1) TULANCINGO DE BRAVO	1520	C2	ESCUELA SECUNDARIA GENERAL NÚMERO 3 HÉROE DE NACÓZARI, AVENIDA DEL FERROCARRIL, NÚMERO 100, COLONIA FERROCARRILERA, CÓDIGO POSTAL 43640, TULANCINGO DE BRAVO, HIDALGO, A UN COSTADO DEL JARDÍN DE NIÑOS PROFESOR AURELIO JIMÉNEZ PATIÑO.	BLANCA LILIA CASTILLO HERNANDEZ	SAMUEL ESLAVA LIMON	ANUHAR FEDERICO JORGE ALFARO	JORGE JONATHAN MARTINEZ CANO	JESUS ALBERTO CHAVARRIA PONCE	JOSUE GUSTAVO GUEVARA TORRES	LORENA DOMINGUEZ ORTEGA	Yael MARTINEZ MENDEZ	JUAN CIDES ALVAREZ
4) TULANCINGO DE BRAVO	11) TULANCINGO DE BRAVO	76) TULANCINGO DE BRAVO	1) TULANCINGO DE BRAVO	1521	B1	ESCUELA JARDÍN DE NIÑOS FEDERICO FROEBEL, CALLE IGNACIO ZARAGOZA, AVENIDA DEL FERROCARRIL, NÚMERO 109, COLONIA CENTRO, CÓDIGO POSTAL 43600, TULANCINGO DE BRAVO, HIDALGO, FRENTE A RESTAURANTE LA PARROQUIA.	RENE AGUILAR GUZMAN	MIRIAM MARGARITA ALARCON MELO	VICENTE ANTONIO ARROYO VARGAS	KARLA GUADALUPE CARMONA LAZCANO	REFUGIO ALVARADO LOZANO	GABRIELA ALVARADO OSORIO	SONIA AVILA MINOR	ALONDRA CABRERA LAGOS	SARA AVILA MINOR
4) TULANCINGO DE BRAVO	11) TULANCINGO DE BRAVO	76) TULANCINGO DE BRAVO	1) TULANCINGO DE BRAVO	1521	C1	ESCUELA JARDÍN DE NIÑOS FEDERICO FROEBEL, CALLE IGNACIO ZARAGOZA, AVENIDA DEL FERROCARRIL, NÚMERO 109, COLONIA CENTRO, CÓDIGO POSTAL 43600, TULANCINGO DE BRAVO, HIDALGO, FRENTE A RESTAURANTE LA PARROQUIA.	MARIA LINDA ALADRO VERT	NERI MARIA MONTSERRAT ANDRADE PEREA	GRISELDA CAMPOS GAYOSSO	ALEJANDRA CARMONA LAZCANO	CLAUDIA IRMA ALVARADO OSORIO	VICTOR ALVARADO OSORIO	LUIS DANIEL BELLO OLIVERA	ENEDINA BAÑOS RAMIREZ	MAURILIO CACAHUATITLA TLATELPA
4) TULANCINGO DE BRAVO	11) TULANCINGO DE BRAVO	76) TULANCINGO DE BRAVO	1) TULANCINGO DE BRAVO	1522	B1	ESCUELA PRIMARIA MIGUEL HIDALGO, CALLE HEROICO COLEGIO MILITAR, SIN NÚMERO, COLONIA CENTRO, CÓDIGO POSTAL 43600, TULANCINGO DE BRAVO, HIDALGO, A 50 METROS DEL JARDÍN LA FLORESTA.	MARICELA BRAVO RUBIO	ESTHER BRAVO RUBIO	ELIZABETH CORNEJO CORDOVA	MARIA EUGENIA UMBELINA L. AVILA SANTOS	ROSA MARIA CARRASCO GERMAN	JOSE LUIS BRIONES FERNANDEZ	CELIA CALVA BUTRON	AMBROCIO CARDENAS MARTINEZ	ARMANDO CHAVEZ GARCIA
4) TULANCINGO DE BRAVO	11) TULANCINGO DE BRAVO	76) TULANCINGO DE BRAVO	1) TULANCINGO DE BRAVO	1522	C1	ESCUELA PRIMARIA MIGUEL HIDALGO, CALLE HEROICO COLEGIO MILITAR, SIN NÚMERO, COLONIA CENTRO, CÓDIGO POSTAL 43600, TULANCINGO DE BRAVO, HIDALGO, A 50 METROS DEL JARDÍN LA FLORESTA.	JESSICA BRAVO MONROY	ROSALIA ISABEL CARBAJAL VERA	MARIA DE LOURDES AIDA ARROYO SANTOS	GUSTAVO CARDENAS MARQUEZ	MILAGROS COEN MONTEALEGRE	LUIS ANGEL BRIONES JARILLO	MARIA GUADALUPE CALVA BUTRON	MARIA FERNANDA CASTILLO ROSAS	MARIA GAUDENCIA CORDOVA CALVARIO
4) TULANCINGO DE BRAVO	11) TULANCINGO DE BRAVO	76) TULANCINGO DE BRAVO	1) TULANCINGO DE BRAVO	1523	B1	ESCUELA PRIMARIA 15 DE MAYO, CALLE EMILIANO ZAPATA, NÚMERO 202, COLONIA FRANCISCO I MADERO, CÓDIGO POSTAL 43650, TULANCINGO DE BRAVO, HIDALGO, ENTRE CALLE 20 DE NOVIEMBRE Y 7 DE FEBRERO.	KARINA GUTIERREZ LAZCANO	MARIA ELSA CASTELAN MORENO	RAMON CRUZ HERNANDEZ	BELEN FLORES CHAVEZ	PABLO ADRIAN LOZADA PAREDES	PEDRO AVILA SANTOS	VICTOR AARON OCADIZ ALCIBAR	MARIA BERTHA GOMEZ LOPEZ	CARINA MARQUEZ GUTIERREZ
4) TULANCINGO DE BRAVO	11) TULANCINGO DE BRAVO	76) TULANCINGO DE BRAVO	1) TULANCINGO DE BRAVO	1523	C1	ESCUELA PRIMARIA 15 DE MAYO, CALLE EMILIANO ZAPATA, NÚMERO 202, COLONIA FRANCISCO I MADERO, CÓDIGO POSTAL 43650, TULANCINGO DE BRAVO, HIDALGO, ENTRE CALLE 20 DE NOVIEMBRE Y 7 DE FEBRERO.	FERNANDO BRAVO TENORIO	CLAUDIA KHADINE CERVANTES FRANCO	MONICA ALEJANDRA FLORES CASTELAN	JOSE MARCO ANTONIO OCTAVIO GARRIDO GRANILLO	BLANCA LUZ MARTINEZ MARROQUIN	ELENA HERNANDEZ LOPEZ	EVELIA BORBOY RAMOS	GREGORIA GUTIERREZ CRUZ	LORENA HERNANDEZ HERNANDEZ
4) TULANCINGO DE BRAVO	11) TULANCINGO DE BRAVO	76) TULANCINGO DE BRAVO	1) TULANCINGO DE BRAVO	1524	B1	ESTACIONAMIENTO DE LA SUBCOMANDANCIA FRANCISCO I MADERO, CALLE MÁRTIRES DE CHICAGO, SIN NÚMERO, COLONIA FRANCISCO I MADERO, CÓDIGO POSTAL 43650, TULANCINGO DE BRAVO, HIDALGO, A UN COSTADO DEL ZOOLOGICO.	ANA GRACIELA RODRIGUEZ FONSECA	MARIANA COVARRUBIAS SANCHEZ	FELIPE DE JESUS HERNANDEZ GONZALEZ	MARIA ALEJANDRA ISLAS ORTEGA	OSVALDO PEREZ FRANCO	MARIA TERESA RUBIO EMILIANO	OCTAVIANO GARCIA DIAZ	PABLO RAMOS JARILLO	MARIA JULIETA ORTIZ OSORIO
4) TULANCINGO DE BRAVO	11) TULANCINGO DE BRAVO	76) TULANCINGO DE BRAVO	1) TULANCINGO DE BRAVO	1524	C1	ESTACIONAMIENTO DE LA SUBCOMANDANCIA FRANCISCO I MADERO, CALLE MÁRTIRES DE CHICAGO, SIN NÚMERO, COLONIA FRANCISCO I MADERO, CÓDIGO POSTAL 43650, TULANCINGO DE BRAVO, HIDALGO, A UN COSTADO DEL ZOOLOGICO.	ALBA PATRICIA ALFARO VARGAS	Yael GARCIA FRANCO	CETCIA ROSARIO HERNANDEZ MONTIEL	MARTHA MARIA ISLAS ORTEGA	WENDY SUSANA RAMIREZ HERNANDEZ	ZUCETTE DIAZ CORTES	MARIA LUISA GONZALEZ TOLENTINO	OFELIA GALARZA AMADOR	MARIA DELIA ORTIZ CAMPILLO

Ubicación e Integración de Mesas Directivas de Casillas (ENCARTE)

Estado: HIDALGO

Distrito Federal	Distrito Local	Municipio	Localidad	Sección	Casilla	Ubicación	Presidenta/e	1er. Secretaria/o	2do. Secretaria/o	1er. Escrutador	2do. Escrutador	3er. Escrutador	1er. Suplente	2do. Suplente	3er. Suplente
4) TULANCINGO DE BRAVO	11) TULANCINGO DE BRAVO	76) TULANCINGO DE BRAVO	1) TULANCINGO DE BRAVO	1525	B1	ESCUELA PRIMARIA MARGARITA MAZA DE JUÁREZ, CALLE TAMESÍ, NÚMERO 107, COLONIA LINDAVISTA, CÓDIGO POSTAL 43680, TULANCINGO DE BRAVO, HIDALGO, A UN COSTADO DEL ZOOLOGICO.	RODRIGO FERNANDEZ LEON	JOSE EMMANUEL HERNANDEZ ZACATENCO	BELLA FLOR CASTRO CASTILLO	PAULA AYOTITLA LICONA	ESPERANZA LAZCANO GARCIA	KARLA SUZETTE CASTILLO AVILA	ANGELICA DIMAS ESPINOSA	BRAULIA GONZALEZ LIRA	JESSICA JOSELYN IBEY ORTIZ
4) TULANCINGO DE BRAVO	11) TULANCINGO DE BRAVO	76) TULANCINGO DE BRAVO	1) TULANCINGO DE BRAVO	1525	C1	ESCUELA PRIMARIA MARGARITA MAZA DE JUÁREZ, CALLE TAMESÍ, NÚMERO 107, COLONIA LINDAVISTA, CÓDIGO POSTAL 43680, TULANCINGO DE BRAVO, HIDALGO, A UN COSTADO DEL ZOOLOGICO.	RABI ALBERTO HERNANDEZ CRUZ	PATRICIA AGUILAR HERNANDEZ	ROSA CASTRO GARRIDO	ESMERALDA GAYOSSO ALVARADO	CESAR AMARO ORTEGA	GABRIELA CRUZ CARMONA	DIEGO ALBERTO ENCISO GOMEZ	MARIA FEDERICA HERNANDEZ HERNANDEZ	ALEJANDRA ISLAS GODINEZ
4) TULANCINGO DE BRAVO	11) TULANCINGO DE BRAVO	76) TULANCINGO DE BRAVO	1) TULANCINGO DE BRAVO	1525	C2	ESCUELA PRIMARIA MARGARITA MAZA DE JUÁREZ, CALLE TAMESÍ, NÚMERO 107, COLONIA LINDAVISTA, CÓDIGO POSTAL 43680, TULANCINGO DE BRAVO, HIDALGO, A UN COSTADO DEL ZOOLOGICO.	MONICA DOLORES HERNANDEZ LINARES	ANGEL OBED AGUIRRE MORALES	AGUEDA HERNANDEZ ISLAS	CATALINA HERNANDEZ HERNANDEZ	PATRICIA AVILA AGUILAR	BALDOMERO CRUZ CASTELAN	ENRIQUE FLORES ESCORCIA	INGRID HUERTA GONZALEZ	CESAR OSWALDO ISLAS YAÑEZ
4) TULANCINGO DE BRAVO	11) TULANCINGO DE BRAVO	76) TULANCINGO DE BRAVO	1) TULANCINGO DE BRAVO	1526	B1	ESCUELA JARDÍN DE NIÑOS MIGUEL LERDO DE TEJADA, CALLE 7 DE FEBRERO, SIN NÚMERO, COLONIA GUADALUPE, CÓDIGO POSTAL 43650, TULANCINGO DE BRAVO, HIDALGO, ENTRE CALLE TENOCHTITLÁN Y AVENIDA CIRCUNVALACIÓN.	MARTHA LOZADA MORALES	TANIA GUADALUPE HERNANDEZ ESCALANTE	LEYDI ALICIA CORTEZ CERON	ITZEL ESTEFANIA GOMEZ ARROYO	DANIEL ALBERTO HERRERA MEZA	GABRIELA GARCIA BAÑOS	PAULA DIMAS ORTEGA	SANDRA IVONNE HERNANDEZ BAZAN	ATALA BADILLO PEREZ
4) TULANCINGO DE BRAVO	11) TULANCINGO DE BRAVO	76) TULANCINGO DE BRAVO	1) TULANCINGO DE BRAVO	1526	C1	ESCUELA JARDÍN DE NIÑOS MIGUEL LERDO DE TEJADA, CALLE 7 DE FEBRERO, SIN NÚMERO, COLONIA GUADALUPE, CÓDIGO POSTAL 43650, TULANCINGO DE BRAVO, HIDALGO, ENTRE CALLE TENOCHTITLÁN Y AVENIDA CIRCUNVALACIÓN.	ANTONIO ALEJANDRO AGUIRRE URANGA	ERIK ALVARADO ROSALES	ANA BELEN CORTEZ GRESS	LILIANA GUERRERO CRUZ	MARIA NORIBETH JARDINEZ TORRES	MARIBEL ANDRADE VARELA	GRACIELA GARCIA BAÑOS	MANUEL HERNANDEZ SOTO	JOSE MADIN OLVERA
4) TULANCINGO DE BRAVO	11) TULANCINGO DE BRAVO	76) TULANCINGO DE BRAVO	1) TULANCINGO DE BRAVO	1526	C2	ESCUELA JARDÍN DE NIÑOS MIGUEL LERDO DE TEJADA, CALLE 7 DE FEBRERO, SIN NÚMERO, COLONIA GUADALUPE, CÓDIGO POSTAL 43650, TULANCINGO DE BRAVO, HIDALGO, ENTRE CALLE TENOCHTITLÁN Y AVENIDA CIRCUNVALACIÓN.	MARIANA OLIVIA CARO RANGEL	MARIA SONIA CORDERO MALDONADO	RAUL FRAGOSO MARQUEZ	ANGELICA HERNANDEZ OLVERA	ARELI ALVARADO TENORIO	LUCIA CURIEL MARIN	LUIS DANIEL GONZALEZ LEMUS	FIDELIO ALONSO JIMENEZ	ELVIA AMADOR VELAZCO
4) TULANCINGO DE BRAVO	11) TULANCINGO DE BRAVO	76) TULANCINGO DE BRAVO	1) TULANCINGO DE BRAVO	1527	B1	CANCHA DE BÁSQUETBOL, CALLE COLOMER, SIN NÚMERO, COLONIA SAN RAFAEL, CÓDIGO POSTAL 43650, TULANCINGO DE BRAVO, HIDALGO, FRENTE AL OXXO.	CLAUDIA AMELLAY DOMINGUEZ GARCIA	JAFET ZURIEL ISLAS ORTIZ	LUIS RODRIGO ALVAREZ LINARTE	ANEL CORTEZ HERNANDEZ	ERIKA GUTIERREZ MORALES	KARINA GRANILLO RODRIGUEZ	ABNER ARIEL FERNANDEZ HERNANDEZ	GERTRUDIS AVILEZ VAZQUEZ	CECILIA LOPEZ MARTINEZ
4) TULANCINGO DE BRAVO	11) TULANCINGO DE BRAVO	76) TULANCINGO DE BRAVO	1) TULANCINGO DE BRAVO	1527	C1	CANCHA DE BÁSQUETBOL, CALLE COLOMER, SIN NÚMERO, COLONIA SAN RAFAEL, CÓDIGO POSTAL 43650, TULANCINGO DE BRAVO, HIDALGO, FRENTE AL OXXO.	IRIS JOCELYN ALVAREZ LINARTE	ANA KAREN HERNANDEZ TERRASAZ	JORGE BARRERA MARTINEZ	ESPERANZA DE LA CRUZ ESCOBAR	GABRIELA GUZMAN VARGAS	MARIA BERNARDA CABRERA LOPEZ	MARGARITA GUTIERREZ ORTIZ	NERIO HERNANDEZ CRUZ	FEDERICO MARIN LEMUS
4) TULANCINGO DE BRAVO	11) TULANCINGO DE BRAVO	76) TULANCINGO DE BRAVO	1) TULANCINGO DE BRAVO	1528	B1	ESCUELA PRIMARIA LEONA VICARIO, CALLE GUILLERMO PASTRANA, SIN NÚMERO, COLONIA EL PARAÍSO, CÓDIGO POSTAL 43680, TULANCINGO DE BRAVO, HIDALGO, A UN COSTADO DEL MINISÚPER EL PARAÍSO.	JAQUELINNE CANALES MORA	ALEJANDRA JANET CRUZ JIMENEZ	PAULINA DELGADILLO PEREZ	ABRIL FRANCO ISLAS	MARIA DEL CARMEN GALVAN ROMERO	JUAN DE DIOS GARCIA PADILLA	MARIA DE LA LUZ CASTELAN OLVERA	MARIA HUMBERTA GUZMAN MELO	HERMILO GERARDO TREJO
4) TULANCINGO DE BRAVO	11) TULANCINGO DE BRAVO	76) TULANCINGO DE BRAVO	1) TULANCINGO DE BRAVO	1528	C1	ESCUELA PRIMARIA LEONA VICARIO, CALLE GUILLERMO PASTRANA, SIN NÚMERO, COLONIA EL PARAÍSO, CÓDIGO POSTAL 43680, TULANCINGO DE BRAVO, HIDALGO, A UN COSTADO DEL MINISÚPER EL PARAÍSO.	MARIA BLANCA MATILDE CASTELAN BATALLA	YESENIA FLORES MARQUEZ	ABIZAIL ESPITIA LUQUEÑO	CINTHYA VERONICA BATALLA MELO	MIRNA GARCIA OLVERA	ROSA MARIA BARRAZA LUGO	CARLOS CAYETANO LICONA	JUAN JOSE HERNANDEZ ARELLANO	ELPIDIO CASIMIRO CASTELAN LOPEZ

Ubicación e Integración de Mesas Directivas de Casillas (ENCARTE)

Estado: HIDALGO

Distrito Federal	Distrito Local	Municipio	Localidad	Sección	Casilla	Ubicación	Presidenta/e	1er. Secretaria/o	2do. Secretaria/o	1er. Escrutador	2do. Escrutador	3er. Escrutador	1er. Suplente	2do. Suplente	3er. Suplente
4) TULANCINGO DE BRAVO	11) TULANCINGO DE BRAVO	76) TULANCINGO DE BRAVO	1) TULANCINGO DE BRAVO	1528	C2	ESCUELA PRIMARIA LEONA VICARIO, CALLE GUILLERMO PASTRANA, SIN NÚMERO, COLONIA EL PARAÍSO, CÓDIGO POSTAL 43680, TULANCINGO DE BRAVO, HIDALGO, A UN COSTADO DEL MINISÚPER EL PARAÍSO.	OSCAR DE LA ROSA VAZQUEZ	NADIA SAYURI HERNANDEZ LOPEZ	JULIA EZQUIVEL HERNANDEZ	CRECENCIO CAYETANO APARICIO	LUISA GAYOSSO REYES	SILVESTRE BATALLA FERNANDEZ	ANSELMO DELGADILLO HERNANDEZ	JOSE SALOMON HERNANDEZ BONILLA	CLEMENTE JOSE LUCAS CASTILLO SOTO
4) TULANCINGO DE BRAVO	11) TULANCINGO DE BRAVO	76) TULANCINGO DE BRAVO	1) TULANCINGO DE BRAVO	1528	C3	ESCUELA PRIMARIA LEONA VICARIO, CALLE GUILLERMO PASTRANA, SIN NÚMERO, COLONIA EL PARAÍSO, CÓDIGO POSTAL 43680, TULANCINGO DE BRAVO, HIDALGO, A UN COSTADO DEL MINISÚPER EL PARAÍSO.	MIRIAM EDITH DIAZ NAVARRETE	HERIBERTO DUARTE GARCIA	RUBI GUZMAN RAMIREZ	PRISMA CRUZ GÓMEZ	MIGUEL ANGEL HERNANDEZ VARGAS	GUSTAVO ANGEL ALVARADO PATIÑO	SERGIO DURAN CRUZ	HORIANA HERNANDEZ GONZALEZ	RAYMUNDO GONZALEZ PONCE
4) TULANCINGO DE BRAVO	11) TULANCINGO DE BRAVO	76) TULANCINGO DE BRAVO	1) TULANCINGO DE BRAVO	1528	C4	ESCUELA PRIMARIA LEONA VICARIO, CALLE GUILLERMO PASTRANA, SIN NÚMERO, COLONIA EL PARAÍSO, CÓDIGO POSTAL 43680, TULANCINGO DE BRAVO, HIDALGO, A UN COSTADO DEL MINISÚPER EL PARAÍSO.	MARIBEL GARCIA MEZA	MARIA DE LOS ANGELES BONILLA HERNANDEZ	ROGELIO HERNANDEZ SALDIVAR	SILVIA CUERVO HERNANDEZ	DIANA LAURA HUAZO TOLENTINO	BLANCA NIEVES ANTONIO HERNANDEZ	ESPERANZA ESTEFES GOMEZ	ROSA ICELA HERNANDEZ GONZALEZ	ANA JULIETA JIMENEZ SOLANO
4) TULANCINGO DE BRAVO	11) TULANCINGO DE BRAVO	76) TULANCINGO DE BRAVO	1) TULANCINGO DE BRAVO	1528	C5	ESCUELA PRIMARIA LEONA VICARIO, CALLE GUILLERMO PASTRANA, SIN NÚMERO, COLONIA EL PARAÍSO, CÓDIGO POSTAL 43680, TULANCINGO DE BRAVO, HIDALGO, A UN COSTADO DEL MINISÚPER EL PARAÍSO.	ELIZABETH ISLAS ESCORZA	ARACELI CASMIRO ROSAS	ROBERTO YELSI DIAZ OLVERA	GABRIELA FERNANDEZ VAZQUEZ	ANGEL EDUARDO IBARRA HERNANDEZ	AZUCENA ARTEAGA VARILLAS	JOSEFINA FLORIDA CANO	CELIA ISLAS MUÑOZ	MARIA HERMINIA CRUZ LOPEZ
4) TULANCINGO DE BRAVO	11) TULANCINGO DE BRAVO	76) TULANCINGO DE BRAVO	1) TULANCINGO DE BRAVO	1528	C6	ESCUELA PRIMARIA LEONA VICARIO, CALLE GUILLERMO PASTRANA, SIN NÚMERO, COLONIA EL PARAÍSO, CÓDIGO POSTAL 43680, TULANCINGO DE BRAVO, HIDALGO, A UN COSTADO DEL MINISÚPER EL PARAÍSO.	REYNA RUBI LEMUS ORTIZ	YENI ROMANA CRUZ DIAZ	JOSUE IVAN ESPINOSA OLVERA	JOSEFINA FLORES SANCHEZ	ADRIAN LAZCANO CASTRO	MARCELINO BATALLA ISLAS	FEDERICO FRAGOSO ESPAÑA	LAURA DIMAS HERNANDEZ	MARCOS ANTONIO DE LA CRUZ
4) TULANCINGO DE BRAVO	11) TULANCINGO DE BRAVO	76) TULANCINGO DE BRAVO	1) TULANCINGO DE BRAVO	1528	C7	ESCUELA PRIMARIA LEONA VICARIO, CALLE GUILLERMO PASTRANA, SIN NÚMERO, COLONIA EL PARAÍSO, CÓDIGO POSTAL 43680, TULANCINGO DE BRAVO, HIDALGO, A UN COSTADO DEL MINISÚPER EL PARAÍSO.	DAFNE MAYTE BLANCO AVILEZ	DAGOBERTO CRUZ GOMEZ	PASCUAL DE JESUS CRUZ	ANA CRISTINA FLORIDA CANO	JOSE PASCUAL GARCIA CASTELAN	JOSE BERNARDINO CABRERA ORTIZ	BERTHA GONZALEZ DOMINGUEZ	ABRAHAM GARCIA SOLIS	DOLORES LECHUGA APARICIO
4) TULANCINGO DE BRAVO	11) TULANCINGO DE BRAVO	76) TULANCINGO DE BRAVO	1) TULANCINGO DE BRAVO	1529	B1	JARDÍN DE NIÑOS FANNY ANITUA, CALLE FRANCISCO VILLA, SIN NÚMERO, COLONIA 20 DE NOVIEMBRE, CÓDIGO POSTAL 43689, TULANCINGO DE BRAVO, HIDALGO, ENTRE CALLE JESÚS GONZÁLEZ ORTEGA Y ANDADOR 9.	NAYVID LILIANA ISLAS GARCIA	CHARLY DE LUCIO CASTELAN	JOSUE EFRAIN HERNANDEZ ROLDAN	MELANI DOMINGUEZ RODRIGUEZ	GLORIA GUADALUPE GONZALEZ SANCHEZ	PATRICIA LEMUS GOMEZ	MINERVA ELIAS MOLINA	ERIKA PATRICIA GUEVARA PEREZ	HERIBERTA CORTES VARGAS
4) TULANCINGO DE BRAVO	11) TULANCINGO DE BRAVO	76) TULANCINGO DE BRAVO	1) TULANCINGO DE BRAVO	1529	C1	JARDÍN DE NIÑOS FANNY ANITUA, CALLE FRANCISCO VILLA, SIN NÚMERO, COLONIA 20 DE NOVIEMBRE, CÓDIGO POSTAL 43689, TULANCINGO DE BRAVO, HIDALGO, ENTRE CALLE JESÚS GONZÁLEZ ORTEGA Y ANDADOR 9.	WENDY LORENA ANZURES VAZQUEZ	MERCEDES VILLEGAS MUÑOZ	CONSTANTINO ISLAS CERVANTES	JOSE LUIS GRESS VARGAS	ARACELI HERNANDEZ RAMIREZ	JANNETH LOPEZ RAMIREZ	VIRGINIA ELIAS MOLINA	PALEMÓN GUTIERREZ AMADOR	TERESA FRANCO PACHECO
4) TULANCINGO DE BRAVO	11) TULANCINGO DE BRAVO	76) TULANCINGO DE BRAVO	1) TULANCINGO DE BRAVO	1529	C2	JARDÍN DE NIÑOS FANNY ANITUA, CALLE FRANCISCO VILLA, SIN NÚMERO, COLONIA 20 DE NOVIEMBRE, CÓDIGO POSTAL 43689, TULANCINGO DE BRAVO, HIDALGO, ENTRE CALLE JESÚS GONZÁLEZ ORTEGA Y ANDADOR 9.	OSVALDO AVILA SOTO	NANCY FRANCO MARQUEZ	JAIME MARTINEZ DIAZ	MIGUEL ANGEL DIAZ ABAD	ENRIQUE ISLAS CERVANTES	JAIRO HERNANDEZ CRUZ	MARIA DE LOS ANGELES FLORES MENDEZ	JOSEFINA HERNANDEZ SOLANES	MARIA FELIX HERNANDEZ HERNANDEZ
4) TULANCINGO DE BRAVO	11) TULANCINGO DE BRAVO	76) TULANCINGO DE BRAVO	1) TULANCINGO DE BRAVO	1529	C3	JARDÍN DE NIÑOS FANNY ANITUA, CALLE FRANCISCO VILLA, SIN NÚMERO, COLONIA 20 DE NOVIEMBRE, CÓDIGO POSTAL 43689, TULANCINGO DE BRAVO, HIDALGO, ENTRE CALLE JESÚS GONZÁLEZ ORTEGA Y ANDADOR 9.	ROSA CANALES CABRERA	OFELIA GOMEZ OLVERA	RUBI CARBAJAL CASTELAN	DANIEL CARDENAS RANGEL	PALOMA ASTRID LAZCANO CUEVAS	BRANDON SAMUEL CASTRO FLORES	JULIO GONZALEZ CARDENAS	TERESITA DE JESUS CARRILLO VERA	MARICELA AMADOR VELASCO

Ubicación e Integración de Mesas Directivas de Casillas (ENCARTE)

Estado: HIDALGO

Distrito Federal	Distrito Local	Municipio	Localidad	Sección	Casilla	Ubicación	Presidenta/e	1er. Secretaria/o	2do. Secretaria/o	1er. Escrutador	2do. Escrutador	3er. Escrutador	1er. Suplente	2do. Suplente	3er. Suplente
4) TULANCINGO DE BRAVO	11) TULANCINGO DE BRAVO	76) TULANCINGO DE BRAVO	1) TULANCINGO DE BRAVO	1530	B1	ESTACIONAMIENTO PARTICULAR, CALLE TABASCO, NÚMERO 223, COLONIA LINDAVISTA, CÓDIGO POSTAL 43680, TULANCINGO DE BRAVO, HIDALGO, ENTRE CALLE TLAXCALA Y 18 DE MARZO.	KAREN FLORES OLVERA	JESUS ALBERTO MONROY FRANCO	MANUEL GARCIA ANDRADE	MARIA ELSA ESPINOSA LOPEZ	NORA VIANNEY MEJIA VARGAS	DIANA ESMERALDA ARRIAGA FERNANDEZ	ELEAZAR FLORES MUÑOZ	OSCAR ARTURO PERALTA BARRAGAN	JOSE FRANCISCO IBARRA SANCHEZ
4) TULANCINGO DE BRAVO	11) TULANCINGO DE BRAVO	76) TULANCINGO DE BRAVO	1) TULANCINGO DE BRAVO	1530	C1	ESTACIONAMIENTO PARTICULAR, CALLE TABASCO, NÚMERO 223, COLONIA LINDAVISTA, CÓDIGO POSTAL 43680, TULANCINGO DE BRAVO, HIDALGO, ENTRE CALLE TLAXCALA Y 18 DE MARZO.	EUSTACIA ALEJANDRA GUEVARA HERNANDEZ	ARMANDO GAMALIEL ALBA QUIROZ	CADEREY LOPEZ HERNANDEZ	DAVID FLORES SOLIS	JOYCE INGRID MOLINA ISLAS	MARIA GUADALUPE CASTELAN SANCHEZ	ESPERANZA GONZALEZ OLVERA	AILEEN HAZEL CABRERA AVILEZ	BALBINA GAYOSSO HERNANDEZ
4) TULANCINGO DE BRAVO	11) TULANCINGO DE BRAVO	76) TULANCINGO DE BRAVO	1) TULANCINGO DE BRAVO	1530	C2	ESTACIONAMIENTO PARTICULAR, CALLE TABASCO, NÚMERO 223, COLONIA LINDAVISTA, CÓDIGO POSTAL 43680, TULANCINGO DE BRAVO, HIDALGO, ENTRE CALLE TLAXCALA Y 18 DE MARZO.	LUZ MARIA SOSA ANGELES	EDWIN FLORES RAMIREZ	KEILA BETSUA HUAUTLA SUAREZ	OSCAR MARQUEZ ROSALES	ADOLFO OLVERA MEJIA	ARELIA ESCORCIA SOSA	LIZBETH ISLAS VARGAS	IRENE LICONA CANALES	HUGO GONZALEZ VERA
4) TULANCINGO DE BRAVO	11) TULANCINGO DE BRAVO	76) TULANCINGO DE BRAVO	1) TULANCINGO DE BRAVO	1531	B1	GARAJE DE DOMICILIO PARTICULAR, CALLE ECHÁVARRI, NÚMERO 104, COLONIA CENTRO, CÓDIGO POSTAL 43600, TULANCINGO DE BRAVO, HIDALGO, A UN COSTADO DE MATERIAL ELÉCTRICO GRANILLO.	GLORIA DEISI JIMENEZ GARCIA	DEYANEHIDA YECENIA MARTINEZ SANCHEZ	JUAN ANGEL PULIDO GONZALEZ	MARINA DIAZ VERTIZ	ANA PATRICIA LUQUEÑO PEREZ	OMAR DANIEL MEJIA ACEVEDO	HUGO CORTEZ SALAIS	JUANA GASCA CRUZ	MARIA VICTORIA RODRIGUEZ ISLAS
4) TULANCINGO DE BRAVO	11) TULANCINGO DE BRAVO	76) TULANCINGO DE BRAVO	1) TULANCINGO DE BRAVO	1531	C1	GARAJE DE DOMICILIO PARTICULAR, CALLE ECHÁVARRI, NÚMERO 104, COLONIA CENTRO, CÓDIGO POSTAL 43600, TULANCINGO DE BRAVO, HIDALGO, A UN COSTADO DE MATERIAL ELÉCTRICO GRANILLO.	JESICA DAMARIS JUAREZ GALVAN	GRACIELA ORTIZ TREJO	ELIZABETH AVILA CRUZ	FEDERICA ENOE FRANCO SAN JUAN	VANESSA ITZEL MARTINEZ SANCHEZ	SANDRA CENOBIA MENDOZA RAMOS	BELEN DELGADILLO RODRIGUEZ	FRANCISCA CABRERA HERNANDEZ	DANIEL ANAYA GARCIA
4) TULANCINGO DE BRAVO	11) TULANCINGO DE BRAVO	76) TULANCINGO DE BRAVO	1) TULANCINGO DE BRAVO	1532	B1	CANCHA DE BÁSQUETBOL, CALLE ALDAMA, SIN NÚMERO, COLONIA LINDAVISTA, CÓDIGO POSTAL 43680, TULANCINGO DE BRAVO, HIDALGO, ATRÁS DE LA CASETA DE VIGILANCIA.	AIDA ARACELY MENDEZ ALARCON	GERARDO GUERRERO LEGORRETA	ARLES MONICA MENDEZ DELGADILLO	FATIMA ESTEPhANIA CASTRO BARBA	JUANA TERESA MACIAS ESCORCIA	PATRICIO ESPEJEL FUENTES	LUZ ALEXIA GUZMAN LOPEZ	BRAULIO MIGUEL CUEVAS LOZADA	ANA ISABEL ISLAS AVILA
4) TULANCINGO DE BRAVO	11) TULANCINGO DE BRAVO	76) TULANCINGO DE BRAVO	1) TULANCINGO DE BRAVO	1532	C1	CANCHA DE BÁSQUETBOL, CALLE ALDAMA, SIN NÚMERO, COLONIA LINDAVISTA, CÓDIGO POSTAL 43680, TULANCINGO DE BRAVO, HIDALGO, ATRÁS DE LA CASETA DE VIGILANCIA.	ANEL ARACELY CRUZ MENDEZ	KEILA JOANA LOPEZ ROMERO	HANNIA DENISSE MONROY MUNGUIA	HECTOR DANIEL FLORES HERNANDEZ	NANCY ARLEC CORDERO GONZALEZ	SUSANA CECILIA MENESES VARGAS	ANGELICA BARRAZA ORTEGA	JOSE BENITO IGNACIO FLORES CARDENAS	GAMALIEL LOPEZ DE LA CRUZ
4) TULANCINGO DE BRAVO	11) TULANCINGO DE BRAVO	76) TULANCINGO DE BRAVO	1) TULANCINGO DE BRAVO	1533	B1	ESCUELA PRIMARIA TOMÁS ALVA EDISON, CALLE INDEPENDENCIA SUR, NÚMERO 601, COLONIA SAN LUIS, CÓDIGO POSTAL 43670, TULANCINGO DE BRAVO, HIDALGO, ENTRE CALLE NIÑOS HÉROES Y MANUEL DE LA COLINA.	JULIO CESAR AVILA LIRA	JUANA MARIA HERNANDEZ HERNANDEZ	MARIA FERNANDA LOPEZ GOMEZ	JOSE ANTONIO ESCOBEDO HERNANDEZ	BEATRIZ GARCIA WEBER	MARIA PATRICIA HERNANDEZ TORRES	MARIA ADRIANA MARIBEL BRIONES RODRIGUEZ	MARIA GUADALUPE GUTIERREZ RODRIGUEZ	JUAN MANUEL JUAREZ MARQUEZ
4) TULANCINGO DE BRAVO	11) TULANCINGO DE BRAVO	76) TULANCINGO DE BRAVO	1) TULANCINGO DE BRAVO	1533	C1	ESCUELA PRIMARIA TOMÁS ALVA EDISON, CALLE INDEPENDENCIA SUR, NÚMERO 601, COLONIA SAN LUIS, CÓDIGO POSTAL 43670, TULANCINGO DE BRAVO, HIDALGO, ENTRE CALLE NIÑOS HÉROES Y MANUEL DE LA COLINA.	BEATRIZ ADRIANA GONZALEZ HERNANDEZ	ADRIANA HERRERA MARTINEZ	ANEL LOPEZ LOPEZ	NORMA ORQUIDEA FRANCO ISLAS	LETICIA HERNANDEZ MALDONADO	PABLO ERNESTO ARRIAGA HERNANDEZ	OSWALDO REFUGIO CRUZ VARGAS	GABRIELA ROSA MARIA FRANCO CASTILLO	ARTURO GARCIA MENDOZA
4) TULANCINGO DE BRAVO	11) TULANCINGO DE BRAVO	76) TULANCINGO DE BRAVO	1) TULANCINGO DE BRAVO	1534	B1	ESTACIONAMIENTO DE FARMACIAS GUADALAJARA, CALLE GENERAL LÁZARO CÁRDENAS, NÚMERO 108, COLONIA BENITO JUÁREZ, CÓDIGO POSTAL 43679, TULANCINGO DE BRAVO, HIDALGO, A 30 METROS DE FARMACIA DEL AHORRO.	ELVIA ALTAMIRA ORTIZ	ERIKA DIAZ MENDEZ	BRENDA PALOMA BEATRIZ CÁRDENAS CASTILLO	MARTHA PATRICIA ESCORZA MONTAÑO	JOSUE JUAN LARA ISLAS	LUIS MANUEL GARRIDO MARTINEZ	ISELA LINARTE AVELAR	MATILDE LOPEZ MIMILA	CONSTANTINO ANIMAS GOMEZ

Ubicación e Integración de Mesas Directivas de Casillas (ENCARTE)

Estado: HIDALGO

Distrito Federal	Distrito Local	Municipio	Localidad	Sección	Casilla	Ubicación	Presidenta/e	1er. Secretaria/o	2do. Secretaria/o	1er. Escrutador	2do. Escrutador	3er. Escrutador	1er. Suplente	2do. Suplente	3er. Suplente
4) TULANCINGO DE BRAVO	11) TULANCINGO DE BRAVO	76) TULANCINGO DE BRAVO	1) TULANCINGO DE BRAVO	1534	C1	ESTACIONAMIENTO DE FARMACIAS GUADALAJARA, CALLE GENERAL LÁZARO CÁRDENAS, NÚMERO 108, COLONIA BENITO JUÁREZ, CÓDIGO POSTAL 43679, TULANCINGO DE BRAVO, HIDALGO, A 30 METROS DE FARMACIA DEL AHORRO.	ANUAR ENRIQUE BADILLO JONGUITUD	ANA ELIZABETH DIAZ MEDINA	JUAN JOSE FEDERICO DIAZ BARROSO	VIRGINIA GONZALEZ ALFARO	CELIA DE LOS ANGELES LOPEZ ESPINO	JOAQUIN LAGUNA ALVARADO	GUADALUPE ALVAREZ BUTRON	CIRILO DE LUCIO AMADOR	HECTOR GONZALEZ ROBLES
4) TULANCINGO DE BRAVO	11) TULANCINGO DE BRAVO	76) TULANCINGO DE BRAVO	1) TULANCINGO DE BRAVO	1535	B1	UNIVERSIDAD COLEGIO ANÁHUAC, CALLE NICOLÒ PAGANINI, NÚMERO 303, FRACCIONAMIENTO JARDINES DEL SUR, CÓDIGO POSTAL 43660, TULANCINGO DE BRAVO, HIDALGO, A 50 METROS DEL RESTAURANTE DE MARISCOS ALDAMARY.	FEDERICO JIMENEZ SERRANO	ESTELA HERNANDEZ ESPINOZA	LORENA CALVA ISLAS	MARIA ELSA LOPEZ GONZALEZ	GEMA ESMERALDA DE LA O LUIS	JUAN ESTEBAN ALANIS ESPINOZA	JOSELYN GUADALUPE GONZALEZ GUZMAN	CONSTANTINO LOPEZ MORALES	JAIME BARRAZA RODRIGUEZ
4) TULANCINGO DE BRAVO	11) TULANCINGO DE BRAVO	76) TULANCINGO DE BRAVO	1) TULANCINGO DE BRAVO	1535	C1	UNIVERSIDAD COLEGIO ANÁHUAC, CALLE NICOLÒ PAGANINI, NÚMERO 303, FRACCIONAMIENTO JARDINES DEL SUR, CÓDIGO POSTAL 43660, TULANCINGO DE BRAVO, HIDALGO, A 50 METROS DEL RESTAURANTE DE MARISCOS ALDAMARY.	LAURA IRALY ACOSTA ISLAS	MARIA ANTONIETA MARQUEZ CABRERA	SALVADOR JUAN GUEVARA ISLAS	JUANA MEJIA ISLAS	BONIFACIO RODRIGO MORALES PADILLA	ALONDRA ARELLANO ESCORZA	VERONICA GONZALEZ TERRAZAS	MARIA TERESA MENDEZ SOSA	EMMA HERNANDEZ MONTEL
4) TULANCINGO DE BRAVO	11) TULANCINGO DE BRAVO	76) TULANCINGO DE BRAVO	1) TULANCINGO DE BRAVO	1535	C2	UNIVERSIDAD COLEGIO ANÁHUAC, CALLE NICOLÒ PAGANINI, NÚMERO 303, FRACCIONAMIENTO JARDINES DEL SUR, CÓDIGO POSTAL 43660, TULANCINGO DE BRAVO, HIDALGO, A 50 METROS DEL RESTAURANTE DE MARISCOS ALDAMARY.	SALVADOR GUEVARA MARTINEZ	VANESSA DANIELA BONILLA FLORES	LUCIO ABELARDO HERNANDEZ HERNANDEZ	ZITA OLVERA MARTINEZ	ROMELIA NUÑEZ MONREAL	FELIX EDUARDO ESQUIVEL SUAREZ	GABRIELA CARMINA HERNANDEZ MONDRAGON	HERLINDO HERNANDEZ BARRANCO	RUPERTO RAMIREZ CORREA
4) TULANCINGO DE BRAVO	11) TULANCINGO DE BRAVO	76) TULANCINGO DE BRAVO	1) TULANCINGO DE BRAVO	1537	B1	ESCUELA TELESECUNDARIA CUAUHTÉMOC NÚMERO 29, CALLE BELA BARTOK, NÚMERO 420, FRACCIONAMIENTO JARDINES DEL SUR, CÓDIGO POSTAL 43660, TULANCINGO DE BRAVO, HIDALGO, ENTRE CALLE FEDERICO CHOPIN Y SEBASTIAN BACH.	ALVARO FLORES MIRANDA	MARLEN ACOSTA PORTILLO	ANA YAZMIN BAUTISTA LOPEZ	ODILON JOEL DELGADILLO RAMIREZ	KARINA ELISA LOPEZ HERRERA	JORGE ALBERTO AVILA MENDEZ	MARIA SOLEDAD ALVAREZ GARCIA	MARIA TERESA HERNANDEZ DIAZ	ESTEBAN LOPEZ CASTELAN
4) TULANCINGO DE BRAVO	11) TULANCINGO DE BRAVO	76) TULANCINGO DE BRAVO	1) TULANCINGO DE BRAVO	1537	C1	ESCUELA TELESECUNDARIA CUAUHTÉMOC NÚMERO 29, CALLE BELA BARTOK, NÚMERO 420, FRACCIONAMIENTO JARDINES DEL SUR, CÓDIGO POSTAL 43660, TULANCINGO DE BRAVO, HIDALGO, ENTRE CALLE FEDERICO CHOPIN Y SEBASTIAN BACH.	ROSALBA MARIA ANTONIETA LOZADA MAHUEM	PEDRO ANAYA MARTINEZ	MARIA IVONNE BELLO GONZALEZ	JESSICA MARLIZ GARZO ESCORCIA	AIRAM MACIAS MARTINEZ	CASANDRA BELMONTES TAFOLLA	EHINE HIDALIA CASTILLO BALLATO	JUAN DE DIOS HURTADO ISLAS	NORMA BEATRIZ HURTADO CISNEROS
4) TULANCINGO DE BRAVO	11) TULANCINGO DE BRAVO	76) TULANCINGO DE BRAVO	1) TULANCINGO DE BRAVO	1537	C2	ESCUELA TELESECUNDARIA CUAUHTÉMOC NÚMERO 29, CALLE BELA BARTOK, NÚMERO 420, FRACCIONAMIENTO JARDINES DEL SUR, CÓDIGO POSTAL 43660, TULANCINGO DE BRAVO, HIDALGO, ENTRE CALLE FEDERICO CHOPIN Y SEBASTIAN BACH.	HATTY GLORIA MADRID LOZANO	REYNA BARRANCO GOMEZ	ANNY DELGADILLO MARTINEZ	ALBERTO BRIGIDO LOPEZ CASTELAN	ISIS ABRIL AVILA CADENA	KARLA GEOVANA GARZO HERNANDEZ	SEVERIANO GARZO PLASCENCIA	AMAIRANY GOMEZ HURTADO	POMPEYO ALVAREZ QUITERIO
4) TULANCINGO DE BRAVO	11) TULANCINGO DE BRAVO	76) TULANCINGO DE BRAVO	1) TULANCINGO DE BRAVO	1538	B1	ESCUELA PREPARATORIA NÚMERO 2, CALLE FRANCISCO MENDOZA ORIENTE, NÚMERO 100, COLONIA PLAN DE AYALA, CÓDIGO POSTAL 43670, TULANCINGO DE BRAVO, HIDALGO, A UN COSTADO DE LA ESCUELA SECUNDARIA GENERAL NÚMERO 1.	ELISA CRUZ PADILLA	ALEJANDRO CASTILLO DIAZ	MARISELA GAYOSSO ORTIZ	ARIADNA HERNANDEZ SORIANO	NORMA GEORGINA CABALLERO RODRIGUEZ	MARGARITA GARCIA ORTIZ	RUTH LIZBETH HERNANDEZ RAMIREZ	ARMANDO FERNANDEZ LEON	EVA MARTHA CARBAJAL GIL
4) TULANCINGO DE BRAVO	11) TULANCINGO DE BRAVO	76) TULANCINGO DE BRAVO	1) TULANCINGO DE BRAVO	1538	C1	ESCUELA PREPARATORIA NÚMERO 2, CALLE FRANCISCO MENDOZA ORIENTE, NÚMERO 100, COLONIA PLAN DE AYALA, CÓDIGO POSTAL 43670, TULANCINGO DE BRAVO, HIDALGO, A UN COSTADO DE LA ESCUELA SECUNDARIA GENERAL NÚMERO 1.	ANTONIO HERNANDEZ TAPIA	ALINA CASTILLO RIVERA	KARINA GOMEZ ARREOLA	RAMON HERNANDEZ TORRES	RANDALL CASTILLO RIVERA	HECTOR ARTURO HERNANDEZ REYES	MARISA GARCIA GONZALEZ	OMAR ISLAS LUNA	OFELIA GARCIA FLORES
4) TULANCINGO DE BRAVO	11) TULANCINGO DE BRAVO	76) TULANCINGO DE BRAVO	1) TULANCINGO DE BRAVO	1538	C2	ESCUELA PREPARATORIA NÚMERO 2, CALLE FRANCISCO MENDOZA ORIENTE, NÚMERO 100, COLONIA PLAN DE AYALA, CÓDIGO POSTAL 43670, TULANCINGO DE BRAVO, HIDALGO, A UN COSTADO DE LA ESCUELA SECUNDARIA GENERAL NÚMERO 1.	PABLO ROQUE CARBAJAL CASTELAN	SANDRA ENCISO GONZALEZ	TERESA DE JESUS GUERRERO HERNANDEZ	ANA MARIA HURTADO RESENDIZ	DELSY DALAY CRUZ SALGUERO	MARIA BENITA HUERTA MONROY	BENITA BOLAÑOS LICONA	FEDERICO ERASMO MARTINEZ	JUAN GONZALEZ BERNAL

Ubicación e Integración de Mesas Directivas de Casillas (ENCARTE)

Estado: HIDALGO

Distrito Federal	Distrito Local	Municipio	Localidad	Sección	Casilla	Ubicación	Presidenta/e	1er. Secretaria/o	2do. Secretaria/o	1er. Escrutador	2do. Escrutador	3er. Escrutador	1er. Suplente	2do. Suplente	3er. Suplente
4) TULANCINGO DE BRAVO	11) TULANCINGO DE BRAVO	76) TULANCINGO DE BRAVO	1) TULANCINGO DE BRAVO	1538	C3	ESCUELA PREPARATORIA NÚMERO 2, CALLE FRANCISCO MENDOZA ORIENTE, NÚMERO 100, COLONIA PLAN DE AYALA, CÓDIGO POSTAL 43670, TULANCINGO DE BRAVO, HIDALGO, A UN COSTADO DE LA ESCUELA SECUNDARIA GENERAL NÚMERO 1.	VICTOR HUGO FERNANDEZ CRUZ	MIGUEL ENRIQUE GAMBOA OFFREDI	ILIANA GUEVARA FABELA	KATHIA PAULINA APARICIO LEON	JAVIER ESPEJEL MENDEZ	MARIA FELIX JARDINEZ GOMEZ	ARACELY CELAYES MUÑOZ	JOSUE HERNANDEZ MEJIA	JOSE JUAN HERNANDEZ MORALES
4) TULANCINGO DE BRAVO	11) TULANCINGO DE BRAVO	76) TULANCINGO DE BRAVO	1) TULANCINGO DE BRAVO	1538	C4	ESCUELA PREPARATORIA NÚMERO 2, CALLE FRANCISCO MENDOZA ORIENTE, NÚMERO 100, COLONIA PLAN DE AYALA, CÓDIGO POSTAL 43670, TULANCINGO DE BRAVO, HIDALGO, A UN COSTADO DE LA ESCUELA SECUNDARIA GENERAL NÚMERO 1.	PABLO ALONSO ABREGO ADAME	INES GARCIA AMARO	KARLA GUZMAN MARQUEZ	YEXALEM FERNANDEZ SAMPAYO	MELITON FERNANDEZ LAGOS	HORTENSIA LANCHE BELLO	MARIA GUADALUPE CHAVEZ RICAÑO	ADELA ADAUTO GOMEZ	FABIOLA CARBAJAL OSORIO
4) TULANCINGO DE BRAVO	11) TULANCINGO DE BRAVO	76) TULANCINGO DE BRAVO	1) TULANCINGO DE BRAVO	1539	B1	ESCUELA PRIMARIA JUAN ESCUTIA, CALLE SAUCES, NÚMERO 600, COLONIA SAN JUAN, CÓDIGO POSTAL 43670, TULANCINGO DE BRAVO, HIDALGO, ENTRE CALLE PALMA Y AHUEHUETES.	JOSE JAIME LECONA TRAPALA	VICTORIA ITZEL GONZALEZ BEDOLLA	VICTOR MANUEL GONZALEZ CARRILLO	MIGUEL MARTINEZ DIAZ	ALBERTA ARELLANO CALDERON	JUANA ESPINOZA FELIPE	DANAE AIRI MARTINEZ CERON	ALBERTO MENDOZA MONTES	FELICITAS CRUZ TREJO
4) TULANCINGO DE BRAVO	11) TULANCINGO DE BRAVO	76) TULANCINGO DE BRAVO	1) TULANCINGO DE BRAVO	1539	C1	ESCUELA PRIMARIA JUAN ESCUTIA, CALLE SAUCES, NÚMERO 600, COLONIA SAN JUAN, CÓDIGO POSTAL 43670, TULANCINGO DE BRAVO, HIDALGO, ENTRE CALLE PALMA Y AHUEHUETES.	EDGAR ENRIQUE BARONA RIVEROS	AZUCENA ANGELES FLORES	FIDELA GUZMAN MORALES	AMAIRANY JOSELIN MELO TORREZ	HERLINDA ARELLANO CALDERON	JOSE LUIS GARCIA ISLAS	MARCIANO MORALES GARCIA	GUSTAVO BADILLO RIOS	DOMINGO GARCIA ORTEGA
4) TULANCINGO DE BRAVO	11) TULANCINGO DE BRAVO	76) TULANCINGO DE BRAVO	1) TULANCINGO DE BRAVO	1539	C2	ESCUELA PRIMARIA JUAN ESCUTIA, CALLE SAUCES, NÚMERO 600, COLONIA SAN JUAN, CÓDIGO POSTAL 43670, TULANCINGO DE BRAVO, HIDALGO, ENTRE CALLE PALMA Y AHUEHUETES.	MIRIAM CRUZ CORTES	DANIEL BATALLA MORALES	KARINA ISLAS TREJO	KARLA GABRIELA CRUZ DIAZ	OFELIA BARRAZA DOMINGUEZ	OSCAR GUERRERO RIVEROS	JULIO CESAR MORGADO SOSA	ALEJANDRA BATALLA ESCORZA	JOSE MARTINEZ RODRIGUEZ
4) TULANCINGO DE BRAVO	11) TULANCINGO DE BRAVO	76) TULANCINGO DE BRAVO	1) TULANCINGO DE BRAVO	1539	C3	ESCUELA PRIMARIA JUAN ESCUTIA, CALLE SAUCES, NÚMERO 600, COLONIA SAN JUAN, CÓDIGO POSTAL 43670, TULANCINGO DE BRAVO, HIDALGO, ENTRE CALLE PALMA Y AHUEHUETES.	MAURICIO CRUZ LOPEZ	ZERAIDY ABIGAIL BECERRA HERRERA	LUCIA JARDINEZ RIVEROS	MARIA FERNANDA MORGADO SOSA	MARIA FELIX CASTELAN MATA	ALMA AURORA HERNANDEZ APARICIO	HUMBERTO CENOBIO HERNANDEZ	MAYTHE BEDOLLA MANZANARES	MONSERRAT MOLINA MALDONADO
4) TULANCINGO DE BRAVO	11) TULANCINGO DE BRAVO	76) TULANCINGO DE BRAVO	1) TULANCINGO DE BRAVO	1539	C4	ESCUELA PRIMARIA JUAN ESCUTIA, CALLE SAUCES, NÚMERO 600, COLONIA SAN JUAN, CÓDIGO POSTAL 43670, TULANCINGO DE BRAVO, HIDALGO, ENTRE CALLE PALMA Y AHUEHUETES.	JOSE LUIS MONTAÑO SANCHEZ	ALEJANDRA CANALES TOLENTINO	LAURA FLOR LICONA MARTINEZ	CUPERTINO BADILLO VERA	GLORIA ELENA CRUZ MUNIVE	MARIA DE LOS ANGELES HERNANDEZ GODINEZ	MA DE LA LUZ ALICIA ISLAS JUAREZ	LAURA GONZALEZ AVILEZ	IGNACIO CRUZ ORTEGA
4) TULANCINGO DE BRAVO	11) TULANCINGO DE BRAVO	76) TULANCINGO DE BRAVO	1) TULANCINGO DE BRAVO	1539	C5	ESCUELA PRIMARIA JUAN ESCUTIA, CALLE SAUCES, NÚMERO 600, COLONIA SAN JUAN, CÓDIGO POSTAL 43670, TULANCINGO DE BRAVO, HIDALGO, ENTRE CALLE PALMA Y AHUEHUETES.	EDGAR DAVID BARONA ROBLEDO	ALMA CARMONA HERNANDEZ	MARIA LUISA LICONA RAMOS	JAIME CERON SANCHEZ	DEMETRIO LUIS DOMINGUEZ ESTRADA	ESMERALDA HERNANDEZ HERNANDEZ	JUAN ALEJANDRO LOAIZA CRUZ	VICENTA GONZALEZ HERNANDEZ	GREGORIA YOLANDA LUNA LOMA
4) TULANCINGO DE BRAVO	11) TULANCINGO DE BRAVO	76) TULANCINGO DE BRAVO	1) TULANCINGO DE BRAVO	1539	C6	ESCUELA PRIMARIA JUAN ESCUTIA, CALLE SAUCES, NÚMERO 600, COLONIA SAN JUAN, CÓDIGO POSTAL 43670, TULANCINGO DE BRAVO, HIDALGO, ENTRE CALLE PALMA Y AHUEHUETES.	DIANA DAMIAN ANIMAS	MARIVEL CERON SANCHEZ	LUIS ALBERTO MALDONADO JIMENEZ	ALEJANDRA AGUIRRE LAGOS	HILDA DOMINGUEZ MARQUEZ	JUANA OFELIA LOAIZA CRUZ	ALFONSO ARELLANO HERNANDEZ	MARIA DEL CARMEN LECHUGA GONZALEZ	MARIA SILVIA BADILLO RIOS
4) TULANCINGO DE BRAVO	11) TULANCINGO DE BRAVO	76) TULANCINGO DE BRAVO	1) TULANCINGO DE BRAVO	1539	C7	ESCUELA PRIMARIA JUAN ESCUTIA, CALLE SAUCES, NÚMERO 600, COLONIA SAN JUAN, CÓDIGO POSTAL 43670, TULANCINGO DE BRAVO, HIDALGO, ENTRE CALLE PALMA Y AHUEHUETES.	ANDREA GUADALUPE MORGADO SOSA	ROCIO CORTES LOPEZ	JOAN RITCHI MALDONADO SEBASTIAN	MARIA ANGELICA APARICIO FRANCO	OFELIA DOMINGUEZ ROMERO	RICARDA MADRID GALINDO	VIRGILIO LUQUEÑO MARTINEZ	LETICIA MILLAN BOCANEGRA	MARIO ALBERTO CASTRO BATRES

Ubicación e Integración de Mesas Directivas de Casillas (ENCARTE)

Estado: HIDALGO

Distrito Federal	Distrito Local	Municipio	Localidad	Sección	Casilla	Ubicación	Presidenta/e	1er. Secretaria/o	2do. Secretaria/o	1er. Escrutador	2do. Escrutador	3er. Escrutador	1er. Suplente	2do. Suplente	3er. Suplente
4) TULANCINGO DE BRAVO	11) TULANCINGO DE BRAVO	76) TULANCINGO DE BRAVO	1) TULANCINGO DE BRAVO	1540	B1	CANCHA DEL FRACCIONAMIENTO, CALLE BLAS CHUMACERO, SIN NÚMERO, UNIDAD HABITACIONAL FIDEL VELÁZQUEZ, CÓDIGO POSTAL 43697, TULANCINGO DE BRAVO, HIDALGO, ENTRE ANDADOR ELÍAS PIÑA Y ANTONIO CARRILLO.	ARI YAIR BARRERA ANIMAS	MARIA MATILDE YOLANDA ISLAS GONZALEZ	RICARDO BALLESTEROS RICAÑO	KAREN PRISCILLA CORTES AMADOR	CINTHYA NATALY HERNANDEZ ESCOBAR	DIANA CARRANZA PEREZ	ALI RAZIEL CORTES LOPEZ	JEHU IBARRA JARDINEZ	GUILLERMINA DELGADILLO MELO
4) TULANCINGO DE BRAVO	11) TULANCINGO DE BRAVO	76) TULANCINGO DE BRAVO	4) ACOCL LA PALMA	1541	B1	ESCUELA PRIMARIA MELCHOR OCAMPO, CALLE PRINCIPAL, SIN NÚMERO, LOCALIDAD ACOCL LA PALMA, CÓDIGO POSTAL 43707, TULANCINGO DE BRAVO, HIDALGO, A 250 METROS DEL AUDITORIO EJIDAL.	PERFECTO OMAR CANALES ISLAS	JUAN DE DIOS HERNANDEZ ROMERO	LUIS ALBERTO BARRON RUIZ	RUBEN CANALES ISLAS	JUANA CANALES ARTEAGA	ANASTACIA VICTORIA CANALES GARCIA	ODILON CANALES GARCIA	GABRIEL CANALES ARTEAGA	ADELINA CASTRO AREYANO
4) TULANCINGO DE BRAVO	11) TULANCINGO DE BRAVO	76) TULANCINGO DE BRAVO	44) SAN NICOLAS CEBOLLETAS	1542	B1	ESCUELA PRIMARIA 10 DE MAYO, CALLE BENITO JUÁREZ, SIN NÚMERO, LOCALIDAD SAN NICOLÁS CEBOLLETAS, CÓDIGO POSTAL 43710, TULANCINGO DE BRAVO, HIDALGO, A UN COSTADO DEL JARDÍN DE NIÑOS FEDERICO FROEBEL.	GUILLERMINA GARCIA SOSA	MA. GUILLERMINA GARCIA ROSALES	MAIRA BARRERA CHAVEZ	FLORENCIO CORDERO GARCIA	ANA LAURA HERNANDEZ HERNANDEZ	NAYELI AVILA MUNIVE	JOSE INES FOSADO GARCIA	ANA SILVIA FOSADO SANCHEZ	JOSE RAFAEL FOSADO SANCHEZ
4) TULANCINGO DE BRAVO	11) TULANCINGO DE BRAVO	76) TULANCINGO DE BRAVO	44) SAN NICOLAS CEBOLLETAS	1542	C1	ESCUELA PRIMARIA 10 DE MAYO, CALLE BENITO JUÁREZ, SIN NÚMERO, LOCALIDAD SAN NICOLÁS CEBOLLETAS, CÓDIGO POSTAL 43710, TULANCINGO DE BRAVO, HIDALGO, A UN COSTADO DEL JARDÍN DE NIÑOS FEDERICO FROEBEL.	MARIA FERNANDA ESCORCIA VENTURA	ALDO GARCIA SOSA	HILDA BARRON ROMERO	SANDRA ESCORCIA ORTIZ	ELIAS AVILA ESCORCIA	OFELIA BLANCAS VERA	HIPOLITO ESCORCIA ISLAS	BENITA FOSADO GARCIA	NORMA FOSADO SAMPAYO
4) TULANCINGO DE BRAVO	11) TULANCINGO DE BRAVO	76) TULANCINGO DE BRAVO	2) SANTA ANA HUEYTLALPAN	1543	B1	JARDÍN DE NIÑOS SILVESTRE REVUELTAS, CALLEJÓN DEL BESO, SIN NÚMERO, BARRIO ATLALPAN, LOCALIDAD SANTA ANA HUEYTLALPAN, CÓDIGO POSTAL 43710 TULANCINGO DE BRAVO, HIDALGO, ATRÁS DE LA DELEGACIÓN.	PATRICIA ORTIZ ESCAMILLA	ISABEL CRISTIAN ARELLANO GAYOSSO	ENCARNACION ESCAMILLA ORTIZ	BENITA CALIXTO TIENDA	MARIO ESPINOZA HERNANDEZ	CONSUELO GARCIA GARCIA	PATRICIO GUEVARA CASTRO	RAMONA HERNANDEZ ISLAS	LUIS BAÑOS PEREZ
4) TULANCINGO DE BRAVO	11) TULANCINGO DE BRAVO	76) TULANCINGO DE BRAVO	2) SANTA ANA HUEYTLALPAN	1543	C1	JARDÍN DE NIÑOS SILVESTRE REVUELTAS, CALLEJÓN DEL BESO, SIN NÚMERO, BARRIO ATLALPAN, LOCALIDAD SANTA ANA HUEYTLALPAN, CÓDIGO POSTAL 43710 TULANCINGO DE BRAVO, HIDALGO, ATRÁS DE LA DELEGACIÓN.	ARACELY ESPINOZA SANTOS	SUSANA CASTRO ESCAMILLA	JOANA GUADALUPE GARCIA ROMERO	CAROLINA CORDERO MARTINEZ	ISIDORA FERNANDEZ HERNANDEZ	VICTOR ARTURO GAYOSSO MALDONADO	OLIVIA GUZMAN CASTRO	HERMINIO GUEVARA MINA	JORGE GARCIA ALVA
4) TULANCINGO DE BRAVO	11) TULANCINGO DE BRAVO	76) TULANCINGO DE BRAVO	2) SANTA ANA HUEYTLALPAN	1543	C2	JARDÍN DE NIÑOS SILVESTRE REVUELTAS, CALLEJÓN DEL BESO, SIN NÚMERO, BARRIO ATLALPAN, LOCALIDAD SANTA ANA HUEYTLALPAN, CÓDIGO POSTAL 43710 TULANCINGO DE BRAVO, HIDALGO, ATRÁS DE LA DELEGACIÓN.	EDGAR IVEY MORALES	PATRICIA CRUZ CALIXTO	ANASTACIO GARRIDO CRUZ	TEOFILO ESPINOSA ISLAS	JUANA JUDITH FERNANDEZ HERNANDEZ	FIDEL GOMEZ GAYOSSO	IRMA ESCAMILLA ROMERO	ALEJANDRA GARCIA CALIXTO	SAMUEL HERNANDEZ CALIXTO
4) TULANCINGO DE BRAVO	11) TULANCINGO DE BRAVO	76) TULANCINGO DE BRAVO	2) SANTA ANA HUEYTLALPAN	1544	B1	ESCUELA TELESECUNDARIA NÚMERO 268, CALLE 26 DE JULIO, SIN NÚMERO, BARRIO TECOCUILCO, LOCALIDAD SANTA ANA HUEYTLALPAN, CÓDIGO POSTAL 43710, TULANCINGO DE BRAVO, HIDALGO, ATRÁS DEL PREESCOLAR JUANA DE ARCO.	JOSE LUIS CRUZ DEL VILLAR	LIZETH CRUZ BAUTISTA	IVAN CALIXTO MEJIA	CRESENCIA HERNANDEZ ROSAS	HANNIA HERNANDEZ SANTIAGO	ANASTACIA FLORES CRUZ	AGUSTIN HERNANDEZ ORTIZ	GLORIA EMMA GARCIA CRUZ	JUANA HERNANDEZ PEREZ
4) TULANCINGO DE BRAVO	11) TULANCINGO DE BRAVO	76) TULANCINGO DE BRAVO	2) SANTA ANA HUEYTLALPAN	1544	C1	ESCUELA TELESECUNDARIA NÚMERO 268, CALLE 26 DE JULIO, SIN NÚMERO, BARRIO TECOCUILCO, LOCALIDAD SANTA ANA HUEYTLALPAN, CÓDIGO POSTAL 43710, TULANCINGO DE BRAVO, HIDALGO, ATRÁS DEL PREESCOLAR JUANA DE ARCO.	LEONARDO DEL VILLAR BASILIO	VICTOR GOMEZ ROMERO	ADOLFO ANGEL ARISTA PEREZ	MARIA GUADALUPE MANZANO LICEA	CRISTINA ARELLANO TIENDA	ANTONIO ALLENDE TOLENTINO	JOSEFINA ALVAREZ SANTOS	GABINA GARCIA PABLO	ESTELA LEAL HERNANDEZ
4) TULANCINGO DE BRAVO	11) TULANCINGO DE BRAVO	76) TULANCINGO DE BRAVO	2) SANTA ANA HUEYTLALPAN	1544	C2	ESCUELA TELESECUNDARIA NÚMERO 268, CALLE 26 DE JULIO, SIN NÚMERO, BARRIO TECOCUILCO, LOCALIDAD SANTA ANA HUEYTLALPAN, CÓDIGO POSTAL 43710, TULANCINGO DE BRAVO, HIDALGO, ATRÁS DEL PREESCOLAR JUANA DE ARCO.	ADRIAN BONIFACIO GAYOSSO GARCIA	JASMIN ESCORCIA ISLAS	NAYELI CRUZ BAUTISTA	LUIS FERNANDEZ LOPEZ	MATILDE ARISTA PEREZ	MICAELA FLORES HERNANDEZ	ANGELA CASTRO GALEANA	ALEJANDRA GARCIA VICENTE	MARIA FELICIANA LECHUGA TLACOMULCO

Ubicación e Integración de Mesas Directivas de Casillas (ENCARTE)

Estado: HIDALGO

Distrito Federal	Distrito Local	Municipio	Localidad	Sección	Casilla	Ubicación	Presidenta/e	1er. Secretaria/o	2do. Secretaria/o	1er. Escrutador	2do. Escrutador	3er. Escrutador	1er. Suplente	2do. Suplente	3er. Suplente
4) TULANCINGO DE BRAVO	11) TULANCINGO DE BRAVO	76) TULANCINGO DE BRAVO	2) SANTA ANA HUEYTLALPAN	1544	C3	ESCUELA TELESECUNDARIA NÚMERO 268, CALLE 26 DE JULIO, SIN NÚMERO, BARRIO TECOCUILCO, LOCALIDAD SANTA ANA HUEYTLALPAN, CÓDIGO POSTAL 43710, TULANCINGO DE BRAVO, HIDALGO, ATRÁS DEL PREESCOLAR JUANA DE ARCO.	NATALY ARELLANO TIENDA	SANDRA FRANCO GARCEZ	MARTIN HERNANDEZ CRUZ	ABELINO HERNANDEZ CORNELIO	JOSEFINA CASTRO GUZMAN	VALENTIN HERNANDEZ SANTIAGO	ANASTACIA CRUZ CAMARGO	PAULA HERNANDEZ CRUZ	ANTONIO LEON ARELLANO
4) TULANCINGO DE BRAVO	11) TULANCINGO DE BRAVO	76) TULANCINGO DE BRAVO	2) SANTA ANA HUEYTLALPAN	1544	C4	ESCUELA TELESECUNDARIA NÚMERO 268, CALLE 26 DE JULIO, SIN NÚMERO, BARRIO TECOCUILCO, LOCALIDAD SANTA ANA HUEYTLALPAN, CÓDIGO POSTAL 43710, TULANCINGO DE BRAVO, HIDALGO, ATRÁS DEL PREESCOLAR JUANA DE ARCO.	YARELI CASTRO ALVAREZ	URSULA BARQUERAS VALDEZ	REINA ELISVET HERNANDEZ GUEVARA	GILBERTA FLORES TIENDA	HERMENEGILDO FERNANDEZ LOPEZ	GREGORIO MANZANO HERNANDEZ	EUFEMIA GALINDO CAMARGO	MARIA ALBERTA HERNANDEZ FERNANDEZ	AURELIO MANZANO GARCIA
4) TULANCINGO DE BRAVO	11) TULANCINGO DE BRAVO	76) TULANCINGO DE BRAVO	51) SANTA MARIA ASUNCION	1545	B1	ESCUELA TELESECUNDARIA NÚMERO 206, CALLE MIGUEL HIDALGO, SIN NÚMERO, LOCALIDAD SANTA MARIA ASUNCION, CÓDIGO POSTAL 43710, TULANCINGO DE BRAVO, HIDALGO, FRENTE A LA COCINA ECONÓMICA YESI.	LUCERO CARVAJAL GARCIA	ZULEYMA CANALES HERNANDEZ	VICTORINO GALINDO REYES	LETICIA CAMILO REYES	ERICA FLORES GONZALEZ	APOLONIA GAYOSSO CASTRO	FRANCISCA CANALES VARGAS	EUSTACIO FLORES PARRA	ALBINO HERNANDEZ CANALES
4) TULANCINGO DE BRAVO	11) TULANCINGO DE BRAVO	76) TULANCINGO DE BRAVO	51) SANTA MARIA ASUNCION	1545	C1	ESCUELA TELESECUNDARIA NÚMERO 206, CALLE MIGUEL HIDALGO, SIN NÚMERO, LOCALIDAD SANTA MARIA ASUNCION, CÓDIGO POSTAL 43710, TULANCINGO DE BRAVO, HIDALGO, FRENTE A LA COCINA ECONÓMICA YESI.	JANETH DIAZ VARGAS	JOVANN CASTRO VARGAS	ROBERTO GAYOSSO MARROQUIN	FABIOLA CAMPOS GARCIA	GUILLERMINA GARCIA PAREDES	LIDIA MARROQUIN GARCIA	GERARDO DIAZ ORTIZ	ADRIAN GALINDO TREJO	CONSTANTINA HERNANDEZ REYES
4) TULANCINGO DE BRAVO	11) TULANCINGO DE BRAVO	76) TULANCINGO DE BRAVO	51) SANTA MARIA ASUNCION	1545	C2	ESCUELA TELESECUNDARIA NÚMERO 206, CALLE MIGUEL HIDALGO, SIN NÚMERO, LOCALIDAD SANTA MARIA ASUNCION, CÓDIGO POSTAL 43710, TULANCINGO DE BRAVO, HIDALGO, FRENTE A LA COCINA ECONÓMICA YESI.	DANIELA CANALES SANTIAGO	MA DE LOS ANGELES GARCIA MORGADO	MARICELA GUADALUPE ANGELES MATIAS	MARIANA CANALES ORTEGA	CARLOS DAVID GARCIA REYES	GUADALUPE HERNANDEZ RODRIGUEZ	MARIA TERESA DIAZ VARGAS	GREGORIA GARCIA MARTINEZ	APOLONIA GARCIA REYES
4) TULANCINGO DE BRAVO	11) TULANCINGO DE BRAVO	76) TULANCINGO DE BRAVO	51) SANTA MARIA ASUNCION	1545	C3	ESCUELA TELESECUNDARIA NÚMERO 206, CALLE MIGUEL HIDALGO, SIN NÚMERO, LOCALIDAD SANTA MARIA ASUNCION, CÓDIGO POSTAL 43710, TULANCINGO DE BRAVO, HIDALGO, FRENTE A LA COCINA ECONÓMICA YESI.	MARIA INES LICONA GAYOSSO	DIANA LAURA FERNANDEZ MORGADO	JOSE ALEJANDRO BARRIOS BARRERA	CELEDONIO CASTRO ROSAS	VICENTA GARCIA SANTILLAN	BRENDA ADRIANA MARROQUIN VARGAS	MARIA GREGORIA DOMINGUEZ FELIPE	NOHEMI GONZALEZ DIAZ	GREGORIO MARTINEZ VARGAS
4) TULANCINGO DE BRAVO	11) TULANCINGO DE BRAVO	76) TULANCINGO DE BRAVO	56) TEPALTZINGO	1546	B1	JARDÍN DE NIÑOS LUIS PONCE, CALLE PRINCIPAL, SIN NÚMERO, LOCALIDAD TEPALTZINGO, CÓDIGO POSTAL 43705, TULANCINGO DE BRAVO, HIDALGO, A 150 METROS DEL ASERRADERO.	LINDA KARINA BARRERA MORGADO	ITZEEL DEL CARMEN CASTRO CASTRO	MARIA DE LA LUZ BARRERA ROSAS	FERNANDO GOMEZ HERNANDEZ	GABRIEL MENDOZA CASTILLO	LIZETH ADRIANA NARANJO BARRERA	ABRAHAM BARRERA CASTRO	MARIA ANTONIETA GONZALEZ VARGAS	JOSE EUGENIO MORGADO PAREDES
4) TULANCINGO DE BRAVO	11) TULANCINGO DE BRAVO	76) TULANCINGO DE BRAVO	56) TEPALTZINGO	1546	C1	JARDÍN DE NIÑOS LUIS PONCE, CALLE PRINCIPAL, SIN NÚMERO, LOCALIDAD TEPALTZINGO, CÓDIGO POSTAL 43705, TULANCINGO DE BRAVO, HIDALGO, A 150 METROS DEL ASERRADERO.	MARCO ANTONIO BARRIOS VARGAS	ALAN MAURICIO MENDEZ IBARRA	GLORIA GARCIA CASTRO	ISMAEL GONZALEZ OLVERA	JENIFER MONTIEL IBARRA	YAZMIN DOMINGUEZ GUZMAN	CATALINA GALINDO BARRERA	MARGARITA MARTINEZ CASTRO	MARIA DEL ROCIO GUILLÉN VARGAS
4) TULANCINGO DE BRAVO	11) TULANCINGO DE BRAVO	76) TULANCINGO DE BRAVO	48) SAN VIDAL	1547	B1	ESCUELA PRIMARIA MARGARITA MAZA DE JUÁREZ, CALLE PRINCIPAL, SIN NÚMERO, LOCALIDAD SAN VIDAL, CÓDIGO POSTAL 43705, TULANCINGO DE BRAVO, HIDALGO, FRENTE AL ÁREA DE JUEGOS INFANTILES DE LA LOCALIDAD.	MARCO ANTONIO LOPEZ ORTIZ	IVET LOPEZ TELLEZ	DULCE AMIRA DIAZ LOPEZ	MARGARITA GAYOSSO TELLEZ	MATILDE ISLAS BARRIOS	ISRAEL MALDONADO HERNANDEZ	JUANA GONZALEZ MARTINEZ	MARIA LOURDES HERNANDEZ GARCIA	MARIA GUADALUPE GUERRERO PEÑA
4) TULANCINGO DE BRAVO	11) TULANCINGO DE BRAVO	76) TULANCINGO DE BRAVO	25) JALTEPEC	1548	B1	COLEGIO NACIONAL DE EDUCACIÓN PROFESIONAL TÉCNICA DEL ESTADO DE HIDALGO PLANTEL TULANCINGO, CARRETERA TULANCINGO ACATLÁN, KILÓMETRO 4.5, COLONIA JALTEPEC, CÓDIGO POSTAL 43700, TULANCINGO DE BRAVO, HIDALGO, FRENTE A LOS SOMBREROS JARILLO.	ALBERTO AMADOR SANCHEZ	EFRAIN LAZARO HERNANDEZ	VICTOR HUMBERTO MAIZ FRAGOSO	EUSEBIA CRUZ MENDOZA	GUADALUPE BENIGNO NOYA	TEODORO ESCOBEDO REYES	GABRIELA LAZCANO GARCIA	MA. GUADALUPE MORENO ZAVALA	MARIA MATILDE ISLAS CANALES

Ubicación e Integración de Mesas Directivas de Casillas (ENCARTE)

Estado: HIDALGO

Distrito Federal	Distrito Local	Municipio	Localidad	Sección	Casilla	Ubicación	Presidenta/e	1er. Secretaria/o	2do. Secretaria/o	1er. Escrutador	2do. Escrutador	3er. Escrutador	1er. Suplente	2do. Suplente	3er. Suplente
4) TULANCINGO DE BRAVO	11) TULANCINGO DE BRAVO	76) TULANCINGO DE BRAVO	25) JALTEPEC	1548	C1	COLEGIO NACIONAL DE EDUCACIÓN PROFESIONAL TÉCNICA DEL ESTADO DE HIDALGO PLANTEL TULANCINGO, CARRETERA TULANCINGO ACATLÁN, KILÓMETRO 4.5, COLONIA JALTEPEC, CÓDIGO POSTAL 43700, TULANCINGO DE BRAVO, HIDALGO, FRENTE A LOS SOMBREROS JARILLO.	CUDBERTO BARRON ALEGRIA	MELISSA LEON ORTEGA	CARMEN JULIA MAYEN AVILA	JAIME ESCORCIA VARGAS	DOMINGO GREGORIO CARRILLO MONTOYA	IRMA GOMEZ FLORES	HERIBERTA CARMEN LICONA MORAS	BRANDON JONATHAN ESCORCIA MONTIEL	PATRICIA LINARTE LORENZO
4) TULANCINGO DE BRAVO	11) TULANCINGO DE BRAVO	76) TULANCINGO DE BRAVO	25) JALTEPEC	1548	C2	COLEGIO NACIONAL DE EDUCACIÓN PROFESIONAL TÉCNICA DEL ESTADO DE HIDALGO PLANTEL TULANCINGO, CARRETERA TULANCINGO ACATLÁN, KILÓMETRO 4.5, COLONIA JALTEPEC, CÓDIGO POSTAL 43700, TULANCINGO DE BRAVO, HIDALGO, FRENTE A LOS SOMBREROS JARILLO.	KARLA YLLEN CARRILLO ROCHA	ANA MARIA MUÑOZ AGUIRRE	JANETH MORENO CASTRO	LUIS ALBERTO GONZALEZ AVILA	JOSEFINA CASTELAN ESPINOSA	RODRIGO GONZALEZ RIVERA	GEORGINA INES LIRA MONTER	ADRIAN ALFARO CORDERO	REYNA LOPEZ ARREOLA
4) TULANCINGO DE BRAVO	11) TULANCINGO DE BRAVO	76) TULANCINGO DE BRAVO	25) JALTEPEC	1548	C3	COLEGIO NACIONAL DE EDUCACIÓN PROFESIONAL TÉCNICA DEL ESTADO DE HIDALGO PLANTEL TULANCINGO, CARRETERA TULANCINGO ACATLÁN, KILÓMETRO 4.5, COLONIA JALTEPEC, CÓDIGO POSTAL 43700, TULANCINGO DE BRAVO, HIDALGO, FRENTE A LOS SOMBREROS JARILLO.	EDNA YOCELIN CRUZ NOCHEBUENA	HECTOR AGUILAR GONZALEZ	ORLANDO EMMANUEL AZPEITIA SALAZAR	LETICIA GONZALEZ FRIAS	MARIA DE LOURDES CASTELAN MARTINEZ	PABLO GUTIERREZ MORALES	EDITH LUCIO ORTEGA	FIDEL ALEJANDRO ARROYO FERNANDEZ	MARIA DE LOS ANGELES MARTINEZ GARCIA
4) TULANCINGO DE BRAVO	11) TULANCINGO DE BRAVO	76) TULANCINGO DE BRAVO	25) JALTEPEC	1548	C4	COLEGIO NACIONAL DE EDUCACIÓN PROFESIONAL TÉCNICA DEL ESTADO DE HIDALGO PLANTEL TULANCINGO, CARRETERA TULANCINGO ACATLÁN, KILÓMETRO 4.5, COLONIA JALTEPEC, CÓDIGO POSTAL 43700, TULANCINGO DE BRAVO, HIDALGO, FRENTE A LOS SOMBREROS JARILLO.	ITZEL ABIGAIL FERNANDEZ JUSTO	MARCO ANTONIO BAUTISTA MONTIEL	MARCELA ADRIANA GOMEZ TELLEZ	BELEN MARTINEZ VERA	MA EUGENIA COLIN MARTINEZ	PATRICIA GUTIERREZ SANCHEZ	MARIA LUISA MARTINEZ MARTINEZ	JACINTO ESPINDOLA RODRIGUEZ	MARIA DEL CARMEN MENDEZ VERTIZ
4) TULANCINGO DE BRAVO	11) TULANCINGO DE BRAVO	76) TULANCINGO DE BRAVO	25) JALTEPEC	1548	C5	COLEGIO NACIONAL DE EDUCACIÓN PROFESIONAL TÉCNICA DEL ESTADO DE HIDALGO PLANTEL TULANCINGO, CARRETERA TULANCINGO ACATLÁN, KILÓMETRO 4.5, COLONIA JALTEPEC, CÓDIGO POSTAL 43700, TULANCINGO DE BRAVO, HIDALGO, FRENTE A LOS SOMBREROS JARILLO.	JUAN ANDREY GONZALEZ ALBOR	ALDAIR DIAZ FLORES	BRANDON DANIEL GONZALEZ MORALES	NICOLAS MORENO BAUTISTA	ELIZABETH DAVILA ESCAMILLA	VERONICA HERNANDEZ CANALES	MARIA CATALINA MENDOZA GARCIA	MARIA ROSITA FLORES BARRERA	JUANA MORALES ESCALONA
4) TULANCINGO DE BRAVO	11) TULANCINGO DE BRAVO	76) TULANCINGO DE BRAVO	25) JALTEPEC	1548	C6	COLEGIO NACIONAL DE EDUCACIÓN PROFESIONAL TÉCNICA DEL ESTADO DE HIDALGO PLANTEL TULANCINGO, CARRETERA TULANCINGO ACATLÁN, KILÓMETRO 4.5, COLONIA JALTEPEC, CÓDIGO POSTAL 43700, TULANCINGO DE BRAVO, HIDALGO, FRENTE A LOS SOMBREROS JARILLO.	KARINA HERNANDEZ MARTINEZ	ADRIAN LEON ORTEGA	GUADALUPE HERNANDEZ ROSALES	JESUS CORTES SANTILLAN	ANSELMO DIAZ GARCIA	BRIAN HUMBERTO HERNANDEZ ROSALES	MARIA LUISA MIMILA ISLAS	DEMETRIO GOMEZ VELAZQUEZ	EUGENIO AGUIRRE MARQUEZ
4) TULANCINGO DE BRAVO	11) TULANCINGO DE BRAVO	76) TULANCINGO DE BRAVO	25) JALTEPEC	1549	B1	AUDITORIO MUNICIPAL, AVENIDA JAVIER ROJO GÓMEZ, SIN NÚMERO, COLONIA JALTEPEC, CÓDIGO POSTAL 43700, TULANCINGO DE BRAVO, HIDALGO, FRENTE AL PARQUE.	NANCY CALVA AVILES	JOSE GREGORIO CUEVAS NERI	EDITH LOPEZ SANTILLAN	GUSTAVO CHAY SAAVEDRA	ANA LAURA CHAVEZ SANCHEZ	PAULINA JUAREZ BARRAZA	LAZARO GONZALEZ HURTADO	PABLO LOPEZ MORALES	JOAQUINA CERVANTES PEREZ
4) TULANCINGO DE BRAVO	11) TULANCINGO DE BRAVO	76) TULANCINGO DE BRAVO	25) JALTEPEC	1549	C1	AUDITORIO MUNICIPAL, AVENIDA JAVIER ROJO GÓMEZ, SIN NÚMERO, COLONIA JALTEPEC, CÓDIGO POSTAL 43700, TULANCINGO DE BRAVO, HIDALGO, FRENTE AL PARQUE.	MONICA CRUZ GRANILLO	ANTELMO GALIOTE SANCHEZ	MIGUEL ANGEL MARTINEZ CANO	LEONARDO LOPEZ GARCIA	RUBEN DIMAS SANTIAGO	BERTHA BAUTISTA HERNANDEZ	MARIA DOLORES GUZMAN VERA	JUAN MANUEL LUGO ROSAS	CELEDONIO DE LA MERCED TAPIA
4) TULANCINGO DE BRAVO	11) TULANCINGO DE BRAVO	76) TULANCINGO DE BRAVO	25) JALTEPEC	1549	C2	AUDITORIO MUNICIPAL, AVENIDA JAVIER ROJO GÓMEZ, SIN NÚMERO, COLONIA JALTEPEC, CÓDIGO POSTAL 43700, TULANCINGO DE BRAVO, HIDALGO, FRENTE AL PARQUE.	FELICITAS CARBAJAL COLIN	DIEGO ANTONIO GARCIA GARCIA	FATIMA MAXIEL MENDOZA MAYORAL	MARIAM ELI AGUILAR PAREDES	ESTHER ESPAÑA SANCHEZ	CONSEPCION CALDERON GUTIERREZ	JOSE DOLORES HERNANDEZ GARCIA	VERONICA MARTINEZ HERNANDEZ	JUAN DANIEL HERNANDEZ GUERRERO
4) TULANCINGO DE BRAVO	11) TULANCINGO DE BRAVO	76) TULANCINGO DE BRAVO	25) JALTEPEC	1549	C3	AUDITORIO MUNICIPAL, AVENIDA JAVIER ROJO GÓMEZ, SIN NÚMERO, COLONIA JALTEPEC, CÓDIGO POSTAL 43700, TULANCINGO DE BRAVO, HIDALGO, FRENTE AL PARQUE.	ARIEL ANTONIO ANIMAS FLORES	NOEL HERNANDEZ ORDOÑEZ	GEOVANI ANTONIO LUNA	MANUEL ALFARO HUERTA	LIZBETH GUTIERREZ GOMEZ	JUAN CERVANTES GUERRERO	LUIS HERNANDEZ GARCIA	GABRIELA GONZALEZ LEMUS	EMETERIA HILDA MAIZ CERVANTES

Ubicación e Integración de Mesas Directivas de Casillas (ENCARTE)

Estado: HIDALGO

Distrito Federal	Distrito Local	Municipio	Localidad	Sección	Casilla	Ubicación	Presidenta/e	1er. Secretaria/o	2do. Secretaria/o	1er. Escrutador	2do. Escrutador	3er. Escrutador	1er. Suplente	2do. Suplente	3er. Suplente
4) TULANCINGO DE BRAVO	11) TULANCINGO DE BRAVO	76) TULANCINGO DE BRAVO	25) JALTEPEC	1549	C4	AUDITORIO MUNICIPAL, AVENIDA JAVIER ROJO GÓMEZ, SIN NÚMERO, COLONIA JALTEPEC, CÓDIGO POSTAL 43700, TULANCINGO DE BRAVO, HIDALGO, FRENTE AL PARQUE.	SANDRA AVILA AVILA	ELIZABETH ISLAS SOLIS	EDUARDO BONILLA JARILLO	CRISTIAN ATANACIO ORTIZ	TAMARA VALERIA ISLAS SOSA	BENITO DE LA MERCED TAPIA	MARIA EMILIANA HERNANDEZ GARCIA	CATALINA ARREOLA LIRA	CARMELO TORIBIO GUERRERO PEREZ
4) TULANCINGO DE BRAVO	11) TULANCINGO DE BRAVO	76) TULANCINGO DE BRAVO	25) JALTEPEC	1549	C5	AUDITORIO MUNICIPAL, AVENIDA JAVIER ROJO GÓMEZ, SIN NÚMERO, COLONIA JALTEPEC, CÓDIGO POSTAL 43700, TULANCINGO DE BRAVO, HIDALGO, FRENTE AL PARQUE.	ESTEFANIA CAJERO HERRERA	MARIA DEL CARMEN JUAREZ BARRAZA	IRLANDA BONILLA JARILLO	JESUS CARBAJAL MORALES	CARLA ROSALINA JUAREZ DE LEON	ALEJANDRO DIAZ SUAREZ	CIRILO LIRA GUTIERREZ	PETRA CARDENAS MARTINEZ	JULIA ELVIA GARCIA LIRA
4) TULANCINGO DE BRAVO	11) TULANCINGO DE BRAVO	76) TULANCINGO DE BRAVO	25) JALTEPEC	1549	C6	AUDITORIO MUNICIPAL, AVENIDA JAVIER ROJO GÓMEZ, SIN NÚMERO, COLONIA JALTEPEC, CÓDIGO POSTAL 43700, TULANCINGO DE BRAVO, HIDALGO, FRENTE AL PARQUE.	NAYELI SABRINA CARBAJAL MORALES	ANAHI YESLY LICONA VERA	GUILLERMO AVILA SUSANO	JOSE IGNACIO CASTILLO HERRERA	ARMANDO LOAIZA LOPERENA	PAULA ESCORCIA FLOR	FAUSTINO LOPEZ MARTINEZ	EMMA CASTILLO ORTEGA	CATALINA GODINEZ FRANCO
4) TULANCINGO DE BRAVO	11) TULANCINGO DE BRAVO	76) TULANCINGO DE BRAVO	1) TULANCINGO DE BRAVO	1550	B1	ESCUELA PRIMARIA TIERRA Y LIBERTAD, CALLE SAN IGNACIO, SIN NÚMERO, COLONIA SANTA MARÍA EL CHICO, CÓDIGO POSTAL 43709, TULANCINGO DE BRAVO, HIDALGO, FRENTE AL POZO.	MIGUEL ANGEL MARTINEZ CERVANTES	JOSE JUAN DIAZ CRUZ	GONZALO AVELAR BECERRIL	DAMARIZ JUDIT MARTINEZ BAUTISTA	LUCIA ANDRADE DOMINGUEZ	MARGARITA HERNANDEZ ROSAS	ELSA CECILIA IBARRA ORTIZ	RAFAEL NARANJO ESCALONA	ANTONIA ISLAS CORDERO
4) TULANCINGO DE BRAVO	11) TULANCINGO DE BRAVO	76) TULANCINGO DE BRAVO	1) TULANCINGO DE BRAVO	1550	C1	ESCUELA PRIMARIA TIERRA Y LIBERTAD, CALLE SAN IGNACIO, SIN NÚMERO, COLONIA SANTA MARÍA EL CHICO, CÓDIGO POSTAL 43709, TULANCINGO DE BRAVO, HIDALGO, FRENTE AL POZO.	JESUS ANTONIO DIAZ CRUZ	EMILIANO ABELAR FLORES	DAVID LAGUNA DELGADO	JENNIFER MORGADO XX	EVELIA FLORES ESCORCIA	MACARIA HERNANDEZ VARGAS	MAYRA JOSEFINA LOPEZ JUAREZ	FLORENTINA GARCIA FRANCISCA	ALEJANDRO GUZMAN HERNANDEZ
4) TULANCINGO DE BRAVO	11) TULANCINGO DE BRAVO	76) TULANCINGO DE BRAVO	1) TULANCINGO DE BRAVO	1551	B1	ESCUELA PRIMARIA MANUEL FERNANDO SOTO, BOULEVARD QUETZALCÓATL, SIN NÚMERO, COLONIA SAN NICOLÁS EL CHICO, CÓDIGO POSTAL 43603, TULANCINGO DE BRAVO, HIDALGO, FRENTE A TORNO E INDUSTRIALES ROA.	FRANCISCO LEYVA REYES	ANDREA GUILLEN ROMERO	MIGUEL ANGEL PEREZ RAMIREZ	LEONARDO DECENTIS PEREZ	DIANA LAURA MENDOZA CORONA	CATALINA SALDIVAR HERNANDEZ	BRAULIA ANGELES SANCHEZ	RAUL ESCALONA NERI	JUAN CARLOS RUIZ GARCIA
4) TULANCINGO DE BRAVO	11) TULANCINGO DE BRAVO	76) TULANCINGO DE BRAVO	1) TULANCINGO DE BRAVO	1551	C1	ESCUELA PRIMARIA MANUEL FERNANDO SOTO, BOULEVARD QUETZALCÓATL, SIN NÚMERO, COLONIA SAN NICOLÁS EL CHICO, CÓDIGO POSTAL 43603, TULANCINGO DE BRAVO, HIDALGO, FRENTE A TORNO E INDUSTRIALES ROA.	DIANE PEREZ ORTEGA	MARISOL LOPEZ JUAREZ	IRAIS TREJO ISLAS	MARIA DE LA LUZ FLORES MONRROY	SARA PEREZ MARTINEZ	RODRIGO GUTIERREZ IBAÑEZ	INES CORONA ROSALES	LILIANA MARTINEZ PEREA	JAVIER CANALES GOMEZ
4) TULANCINGO DE BRAVO	11) TULANCINGO DE BRAVO	76) TULANCINGO DE BRAVO	1) TULANCINGO DE BRAVO	1551	C2	ESCUELA PRIMARIA MANUEL FERNANDO SOTO, BOULEVARD QUETZALCÓATL, SIN NÚMERO, COLONIA SAN NICOLÁS EL CHICO, CÓDIGO POSTAL 43603, TULANCINGO DE BRAVO, HIDALGO, FRENTE A TORNO E INDUSTRIALES ROA.	ARELY JOSELIN LEYVA MUÑOZ	VERONICA MARTINEZ HURTADO	JUAN CARLOS BADILLO LUNA	VICTORIA LOPEZ ESPINOZA	ALBERTA PEREZ PADILLA	BENITO LEYVA REYES	JOSEFINA DORANTES ROMERO	JAIME GREGORIO JIMENEZ HERNANDEZ	ALBINA TEMPLOS GONZALEZ
4) TULANCINGO DE BRAVO	11) TULANCINGO DE BRAVO	76) TULANCINGO DE BRAVO	21) HUAJOMULCO	1552	B1	AUDITORIO EJIDAL, AVENIDA ZAFIRO, SIN NÚMERO, COLONIA HUAJOMULCO, CÓDIGO POSTAL 43703, TULANCINGO DE BRAVO, HIDALGO, A 100 METROS DE LA ESCUELA PRIMARIA FEDERICO A CORZO.	ISAAC CRUZ CUEVAS	ADAIR GONZALEZ SANCHEZ	ADRIANA LIRA TELESFORO	CASTULA ELENA HERNANDEZ PEREZ	MATILDE AVILA GARCIA	TEOFILA CRUZ GODINEZ	RAMIRO GRANADOS AMADOR	MARCELO LUQUEÑO GUTIERREZ	SERGIO CRUZ ESTRADA
4) TULANCINGO DE BRAVO	11) TULANCINGO DE BRAVO	76) TULANCINGO DE BRAVO	21) HUAJOMULCO	1552	C1	AUDITORIO EJIDAL, AVENIDA ZAFIRO, SIN NÚMERO, COLONIA HUAJOMULCO, CÓDIGO POSTAL 43703, TULANCINGO DE BRAVO, HIDALGO, A 100 METROS DE LA ESCUELA PRIMARIA FEDERICO A CORZO.	ANGEL FAJARDO SANCHEZ	JUDITH LAZCANO CRUZ	YOLANDA CRUZ PEDRAZA	JUAN GARCIA SAAVEDRA	PATRICIA YOLANDA CARDENAS LIRA	MARIA GUADALUPE ESCORCIA SOSA	MARGARITA LAGUNA ESTRADA	RAMON LIRA BRIGIDO	ELVIRA HERNANDEZ MARQUEZ

Ubicación e Integración de Mesas Directivas de Casillas (ENCARTE)

Estado: HIDALGO

Distrito Federal	Distrito Local	Municipio	Localidad	Sección	Casilla	Ubicación	Presidenta/e	1er. Secretaria/o	2do. Secretaria/o	1er. Escrutador	2do. Escrutador	3er. Escrutador	1er. Suplente	2do. Suplente	3er. Suplente
4) TULANCINGO DE BRAVO	11) TULANCINGO DE BRAVO	76) TULANCINGO DE BRAVO	29) LA LAGUNILLA	1553	B1	AUDITORIO EJIDAL, CALLE CAPULÍN, SIN NÚMERO, LOCALIDAD LA LAGUNILLA, CÓDIGO POSTAL 43703, TULANCINGO DE BRAVO, HIDALGO, A UN COSTADO DE LA BIBLIOTECA.	FABIOLA LOPEZ DOMINGUEZ	SANDRA ELIZABETH MARQUEZ ORTEGA	CRUZ ANGELICA HERNANDEZ LINAREZ	MAYRA JOSEFINA MARQUEZ LOPEZ	CECILIA AMADOR SUAREZ	ISRAEL LOPEZ AGUILAR	EULOGIA CARDENAS PEREZ	VICTOR HUGO BUTRON MARTINEZ	CELSA LICONA VELAZQUEZ
4) TULANCINGO DE BRAVO	11) TULANCINGO DE BRAVO	76) TULANCINGO DE BRAVO	29) LA LAGUNILLA	1553	C1	AUDITORIO EJIDAL, CALLE CAPULÍN, SIN NÚMERO, LOCALIDAD LA LAGUNILLA, CÓDIGO POSTAL 43703, TULANCINGO DE BRAVO, HIDALGO, A UN COSTADO DE LA BIBLIOTECA.	CARLOS JAIR LOPEZ OLIVER	JAIME DUARTE ORTEGA	TANIA MARQUEZ ALARCON	ANA CRUZ MARIANO	BERNARDO DUARTE HERNANDEZ	JOSE LUIS MARTINEZ AMADOR	MARIANA DUARTE ESCARCEGA	MARIA JUANITA AMADOR ISLAS	CELINA MARTIN JIMENEZ
4) TULANCINGO DE BRAVO	11) TULANCINGO DE BRAVO	76) TULANCINGO DE BRAVO	26) JAVIER ROJO GOMEZ	1554	B1	SALÓN DE USOS MÚLTIPLES JAVIER ROJO GÓMEZ, CALLE SONORA, SIN NÚMERO, COLONIA JAVIER ROJO GÓMEZ, CÓDIGO POSTAL 43645, TULANCINGO DE BRAVO, HIDALGO, ENTRE CERRADA SONORA Y CALLE GARDENIAS.	MARIA DE JESUS CALVA ESTRADA	LUIS EDUARDO DE LA ROSA OSNAYA	TERESA FERNANDEZ FLORES	VANESSA ORTIZ VARGAS	JULIA APARICIO MOCTEZUMA	JOSE ANTONIO GARCIA VEGA	OFELIA AMADOR PEREZ	MARIA JAQUELINA LEON PEREZ	LUIS GERARDO CANO SUAREZ
4) TULANCINGO DE BRAVO	11) TULANCINGO DE BRAVO	76) TULANCINGO DE BRAVO	26) JAVIER ROJO GOMEZ	1554	C1	SALÓN DE USOS MÚLTIPLES JAVIER ROJO GÓMEZ, CALLE SONORA, SIN NÚMERO, COLONIA JAVIER ROJO GÓMEZ, CÓDIGO POSTAL 43645, TULANCINGO DE BRAVO, HIDALGO, ENTRE CERRADA SONORA Y CALLE GARDENIAS.	MARIA GUADALUPE CASTAÑEDA GOMEZ	ELIZABETH HERNANDEZ GARCIA	CRISTAL GABRIELA GONZALEZ ESCALONA	ALEJANDRA PEREA MENDOZA	ELENA CASTRO ROMERO	JOSE ANTONIO GONZALEZ NUÑEZ	JAVIER ARROYO OLVERA	JUAN LIBRADO TREJO	DANIEL CARO IBARRA
4) TULANCINGO DE BRAVO	11) TULANCINGO DE BRAVO	76) TULANCINGO DE BRAVO	26) JAVIER ROJO GOMEZ	1554	C2	SALÓN DE USOS MÚLTIPLES JAVIER ROJO GÓMEZ, CALLE SONORA, SIN NÚMERO, COLONIA JAVIER ROJO GÓMEZ, CÓDIGO POSTAL 43645, TULANCINGO DE BRAVO, HIDALGO, ENTRE CERRADA SONORA Y CALLE GARDENIAS.	LILIANA CRUZ CRUZ	KAREN BERENICE ISLAS MARTINEZ	ALBERTO HERNANDEZ JACINTO	LIDIA CRUZ CRUZ	ERNESTINA CELAIZ HERNANDEZ	ABIEL GUZMAN ZARCO	PAULINA BAÑOS HERNANDEZ	YOLANDA MANRIQUE PEREZ	ROGELIO FRAGOSO HERNANDEZ
4) TULANCINGO DE BRAVO	11) TULANCINGO DE BRAVO	76) TULANCINGO DE BRAVO	26) JAVIER ROJO GOMEZ	1554	C3	SALÓN DE USOS MÚLTIPLES JAVIER ROJO GÓMEZ, CALLE SONORA, SIN NÚMERO, COLONIA JAVIER ROJO GÓMEZ, CÓDIGO POSTAL 43645, TULANCINGO DE BRAVO, HIDALGO, ENTRE CERRADA SONORA Y CALLE GARDENIAS.	JESUS CUAMATZI YAÑEZ	ALONSO MARQUEZ GRANADOS	CARLOS HERNANDEZ JACINTO	JOSE ALFREDO ISLAS HERNANDEZ	NANCY CORDERO DE LA CRUZ	PABLO HERNANDEZ AYALA	ROSA MARIA BARRAZA CERON	LETICIA MONTER BATRES	JOSE LUIS GALVAN RUIZ
4) TULANCINGO DE BRAVO	11) TULANCINGO DE BRAVO	76) TULANCINGO DE BRAVO	26) JAVIER ROJO GOMEZ	1554	C4	SALÓN DE USOS MÚLTIPLES JAVIER ROJO GÓMEZ, CALLE SONORA, SIN NÚMERO, COLONIA JAVIER ROJO GÓMEZ, CÓDIGO POSTAL 43645, TULANCINGO DE BRAVO, HIDALGO, ENTRE CERRADA SONORA Y CALLE GARDENIAS.	BEATRIZ LECHUGA HERNANDEZ	BRAYAN OBED OSORIO BATRES	RAQUEL HERNANDEZ JACINTO	REYNA ORTEGA CASTRO	MIGUEL ANGEL CRUZ CUEVAS	GUADALUPE HUERTA LAZARO	JAIME CASTRO FERNANDEZ	REYNA LUCIA PATRICIO MENDOZA	FIDEL GARCIA VEGA
4) TULANCINGO DE BRAVO	11) TULANCINGO DE BRAVO	76) TULANCINGO DE BRAVO	26) JAVIER ROJO GOMEZ	1554	C5	SALÓN DE USOS MÚLTIPLES JAVIER ROJO GÓMEZ, CALLE SONORA, SIN NÚMERO, COLONIA JAVIER ROJO GÓMEZ, CÓDIGO POSTAL 43645, TULANCINGO DE BRAVO, HIDALGO, ENTRE CERRADA SONORA Y CALLE GARDENIAS.	SAID ABRAHAM LOPEZ HERNANDEZ	ITZEL ANGELES MARTINEZ	VERONICA HERNANDEZ XALAPA	GABRIEL AMADOR GONZALEZ	LETICIA DEL RAZO FERNANDEZ	SANDRA LUZ LIRA ORTEGA	ANGELINA CRUZ SOTO	PATRICIA ALCANTARA VEGA	YANIRA MONTIEL RAMIREZ
4) TULANCINGO DE BRAVO	11) TULANCINGO DE BRAVO	76) TULANCINGO DE BRAVO	26) JAVIER ROJO GOMEZ	1554	C6	SALÓN DE USOS MÚLTIPLES JAVIER ROJO GÓMEZ, CALLE SONORA, SIN NÚMERO, COLONIA JAVIER ROJO GÓMEZ, CÓDIGO POSTAL 43645, TULANCINGO DE BRAVO, HIDALGO, ENTRE CERRADA SONORA Y CALLE GARDENIAS.	NEREYDA MARTINEZ MENDEZ	PLACIDA ARROYO HERNANDEZ	LUCIA LAGOS MONTIEL	ADRIANA CORTES VARGAS	CASILDA DOMINGUEZ MORAN	ALDRICH ADAIR MANUEL FLORES	ISIDORA GAZCA CRUZ	JOSE PEDRO CADENA RODRIGUEZ	MARCO ANTONIO ALVARADO HERRERA
4) TULANCINGO DE BRAVO	11) TULANCINGO DE BRAVO	76) TULANCINGO DE BRAVO	26) JAVIER ROJO GOMEZ	1554	C7	SALÓN DE USOS MÚLTIPLES JAVIER ROJO GÓMEZ, CALLE SONORA, SIN NÚMERO, COLONIA JAVIER ROJO GÓMEZ, CÓDIGO POSTAL 43645, TULANCINGO DE BRAVO, HIDALGO, ENTRE CERRADA SONORA Y CALLE GARDENIAS.	JESSICA JIMENA TORRES ALVAREZ	GERARDO BARRAZA PEREZ	ANGELICA LEMUS ARTEAGA	ALEXIS VIDAL FLORES BARRAZA	JOSE MARCOS DURAN SABEDRA	ERICKA MARQUEZ GAYOSSO	PATRICIO GONZALEZ JUAREZ	TEODORA MANRIQUE SAN AGUSTIN	BENITA BAÑOS TEMPLOS

Ubicación e Integración de Mesas Directivas de Casillas (ENCARTE)

Estado: HIDALGO

Distrito Federal	Distrito Local	Municipio	Localidad	Sección	Casilla	Ubicación	Presidenta/e	1er. Secretaria/o	2do. Secretaria/o	1er. Escrutador	2do. Escrutador	3er. Escrutador	1er. Suplente	2do. Suplente	3er. Suplente
4) TULANCINGO DE BRAVO	11) TULANCINGO DE BRAVO	76) TULANCINGO DE BRAVO	26) JAVIER ROJO GOMEZ	1554	C8	SALÓN DE USOS MÚLTIPLES JAVIER ROJO GÓMEZ, CALLE SONORA, SIN NÚMERO, COLONIA JAVIER ROJO GÓMEZ, CÓDIGO POSTAL 43645, TULANCINGO DE BRAVO, HIDALGO, ENTRE CERRADA SONORA Y CALLE GARDENIAS.	LILIANA NOCHEBUENA CADENA	GUSTAVO ANGEL CORDERO MONTIEL	JORGE LOPEZ HUERTA	PIEDAD AGUILAR HERNANDEZ	BLANCA FLOR ORTEGA	ALEJANDRA MENESES GONZALEZ	MARIA FELIX HERNANDEZ ESCALONA	MARIA FELIX ARTEAGA GRANILLO	MARIA ISABEL CABRERA CRUZ
4) TULANCINGO DE BRAVO	11) TULANCINGO DE BRAVO	76) TULANCINGO DE BRAVO	26) JAVIER ROJO GOMEZ	1554	C9	SALÓN DE USOS MÚLTIPLES JAVIER ROJO GÓMEZ, CALLE SONORA, SIN NÚMERO, COLONIA JAVIER ROJO GÓMEZ, CÓDIGO POSTAL 43645, TULANCINGO DE BRAVO, HIDALGO, ENTRE CERRADA SONORA Y CALLE GARDENIAS.	LORENA PEREZ CORDERO	DANIELA DURAN RODRIGUEZ	MARTHA ARELY MARTINEZ SANCHEZ	ADRIANA AMARO BAÑOS	ESPIRIDION FRAGOSO OLVERA	PATRICIA ORTEGA BADILLO	ROCIO HERNANDEZ GARCIA	JAIRO FRANCISCO CRUZ CALVA	GLORIA CRUZ CALDERON
4) TULANCINGO DE BRAVO	11) TULANCINGO DE BRAVO	76) TULANCINGO DE BRAVO	5) AHUEHUETITLA	1554	E1	ESCUELA PRIMARIA FRANCISCO VILLA, AVENIDA AHUEHUETITLA, SIN NÚMERO, LOCALIDAD AHUEHUETITLA, CÓDIGO POSTAL 43690, TULANCINGO DE BRAVO, HIDALGO, A 65 METROS DEL PARQUE LA AVIONETA.	LAURA FLOR HERNANDEZ ALDERETE	JOSMAR ALDAIR FLORES VELAZQUEZ	LUIS BERNARDO DAMIAN AQUINO CHAVEZ	ELSA CITLALI CRUZ AMBRIZ	NAYELI RUBI DOMINGUEZ RODRIGUEZ	ANGELES FUENTES VARGAS	ALBERTA FELIX BUSTOS	VICENTE CRUZ FRANCO	ARTURO ESCORCIA GUZMAN
4) TULANCINGO DE BRAVO	11) TULANCINGO DE BRAVO	76) TULANCINGO DE BRAVO	5) AHUEHUETITLA	1554	E1C1	ESCUELA PRIMARIA FRANCISCO VILLA, AVENIDA AHUEHUETITLA, SIN NÚMERO, LOCALIDAD AHUEHUETITLA, CÓDIGO POSTAL 43690, TULANCINGO DE BRAVO, HIDALGO, A 65 METROS DEL PARQUE LA AVIONETA.	PAOLA CORTES MARTINEZ	MARIA GUADALUPE CABALLERO RAMIREZ	JOSE LUIS ARRIETA AVILA	ABRAHAM AXEL DE LA CRUZ ISLAS	CLARA EUGENIA FERNANDEZ LOPEZ	FELIPE BARRAZA RODRIGUEZ	KARLA ARELY FUENTES VARGAS	MARIA DEL CARMEN GARCIA SEVILLA	JUANA ESCORCIA GUZMAN
4) TULANCINGO DE BRAVO	11) TULANCINGO DE BRAVO	76) TULANCINGO DE BRAVO	5) AHUEHUETITLA	1554	E1C2	ESCUELA PRIMARIA FRANCISCO VILLA, AVENIDA AHUEHUETITLA, SIN NÚMERO, LOCALIDAD AHUEHUETITLA, CÓDIGO POSTAL 43690, TULANCINGO DE BRAVO, HIDALGO, A 65 METROS DEL PARQUE LA AVIONETA.	ARELI LIZET DOMINGUEZ RODRIGUEZ	ALICIA NATALY ANDRADE YAÑEZ	GUSTAVO EDUARDO CASTRO LOPEZ	ABRIL NOHEMI DIAZ YAÑEZ	ANGELICA FLORES HERNANDEZ	JOSEFINA BARRON FLORES	ESPERANZA BADILLO ARTEAGA	MIGUEL ASIAIN LUGO	JOSEFA GARRIDO CUEVAS
4) TULANCINGO DE BRAVO	11) TULANCINGO DE BRAVO	76) TULANCINGO DE BRAVO	26) JAVIER ROJO GOMEZ	1554	S1	ESCUELA PRIMARIA JUDITH H DE RUEDA VILLAGRÁN, CARRETERA MÉXICO TUXPAN KILÓMETRO 95, COLONIA JAVIER ROJO GÓMEZ, CÓDIGO POSTAL 43645, TULANCINGO DE BRAVO, HIDALGO, A 10 METROS DEL PUENTE PEATONAL DE DINA HABITACIONAL.	JESUS ADRIAN ELIZONDO CORTES	GUADALUPE SHECID CRUZ HERNANDEZ	MARIA NELI ESCALONA ISLAS	JOSE JOVANI ORTIZ ISLAS	OFELIA ANDRADE GOMEZ	YESSICA GARCIA RIVERA	GIOVANNI TADEO MARTINEZ SOSA	MARIA DE LA LUZ ISLAS RAMIREZ	REYNALDO LIRA HERNANDEZ
4) TULANCINGO DE BRAVO	11) TULANCINGO DE BRAVO	76) TULANCINGO DE BRAVO	1) TULANCINGO DE BRAVO	1555	B1	GARAJE DE DOMICILIO PARTICULAR, CALLE RÍO CONSULADO, NÚMERO 103, COLONIA LINDAVISTA, CÓDIGO POSTAL 43680, TULANCINGO DE BRAVO, HIDALGO, ENTRE CALLE LEANDRO VALLE Y NUEVO LEÓN.	CRISTIAN RAZIEL DELGADO GONZALEZ	MARTHA LETICIA ALFARO PERALTA	CELSO MARDONIO GARCIA ILLESCAS	MARI THE ALMEIDA MARTINEZ	FIDEL HERNANDEZ TREJO	ALEJANDRINA HERRERIAS MACEDO	PIEDAD ALARCON VALLES	JAQUELINE MARTINEZ MOGUEL	PATRICIA LOPEZ VARGAS
4) TULANCINGO DE BRAVO	11) TULANCINGO DE BRAVO	76) TULANCINGO DE BRAVO	1) TULANCINGO DE BRAVO	1555	C1	GARAJE DE DOMICILIO PARTICULAR, CALLE RÍO CONSULADO, NÚMERO 103, COLONIA LINDAVISTA, CÓDIGO POSTAL 43680, TULANCINGO DE BRAVO, HIDALGO, ENTRE CALLE LEANDRO VALLE Y NUEVO LEÓN.	JESSICA GRANILLO HUERTA	JOSE ELEUTERIO HUGO MACIEL DELGADO RAMIREZ	JOSELINE ISLAS YAÑEZ	ISABEL GONZALEZ GARRIDO	MARIA TERESA ORTEGA LUNA	CLAUDIA LAZTIRI CORTES	HERIBERTA FRANCO AVILA	HUMBERTO CASTRO ROJAS	CATALINA LUCIO OSORIO
4) TULANCINGO DE BRAVO	11) TULANCINGO DE BRAVO	76) TULANCINGO DE BRAVO	1) TULANCINGO DE BRAVO	1790	B1	ESCUELA PRIMARIA JOSÉ PABLO MONCAYO, CALLE ADOLFO RUIZ CORTÍNEZ, SIN NÚMERO, COLONIA LA CRUZ, CÓDIGO POSTAL 43634, TULANCINGO DE BRAVO, HIDALGO, ENTRE CALLE SAN LUIS Y MICHOACÁN.	ABDIEL CAMACHO CASTELAN	DULCE LUCERO GUZMAN MONTIEL	MARIA RUBI MORENO HERNANDEZ	JULIA GUADALUPE CRUZ OLVERA	DAVID RIVEROS LIRA	ISABEL CALDERON RAMIREZ	HERMINIA HERNANDEZ MORALES	ARMANDO GUEVARA VILLEGAS	ELIZABETH GALLEGOS ESPINDOLA
4) TULANCINGO DE BRAVO	11) TULANCINGO DE BRAVO	76) TULANCINGO DE BRAVO	1) TULANCINGO DE BRAVO	1790	C1	ESCUELA PRIMARIA JOSÉ PABLO MONCAYO, CALLE ADOLFO RUIZ CORTÍNEZ, SIN NÚMERO, COLONIA LA CRUZ, CÓDIGO POSTAL 43634, TULANCINGO DE BRAVO, HIDALGO, ENTRE CALLE SAN LUIS Y MICHOACÁN.	CINTIA XARATH CRUZ SOLIS	YARELI MARISELA HERNANDEZ MORALES	KARINA GUADALUPE OROPEZA ROBLES	BERENICE GUTIERREZ MENDEZ	MARIA FELIX LOPEZ PACHECO	MARIA DE LA PAZ GOMEZ MARTINEZ	JOSE GUADALUPE HUERTA RAMOS	TERESA HERNANDEZ PEREZ	ROSA RIVERA PABLO

Ubicación e Integración de Mesas Directivas de Casillas (ENCARTE)

Estado: HIDALGO

Distrito Federal	Distrito Local	Municipio	Localidad	Sección	Casilla	Ubicación	Presidenta/e	1er. Secretaria/o	2do. Secretaria/o	1er. Escrutador	2do. Escrutador	3er. Escrutador	1er. Suplente	2do. Suplente	3er. Suplente
4) TULANCINGO DE BRAVO	11) TULANCINGO DE BRAVO	76) TULANCINGO DE BRAVO	1) TULANCINGO DE BRAVO	1790	C2	ESCUELA PRIMARIA JOSÉ PABLO MONCAYO, CALLE ADOLFO RUIZ CORTÍNEZ, SIN NÚMERO, COLONIA LA CRUZ, CÓDIGO POSTAL 43634, TULANCINGO DE BRAVO, HIDALGO, ENTRE CALLE SAN LUIS Y MICHOACÁN.	DULCE NAYELI EUGENIO CASTRO	MARIA ALEJANDRA MELO ALTAMIRANO	HANNIA GALLEGOS ESPINDOLA	CRISTINA MARTINEZ MARQUEZ	OFELIA BATRES TREJO	ODILON GUERRERO ESCAMILLA	GUSTAVO ADOLFO ROLDAN GOMEZ	JUANA CRUZ NOYA	MARIA ELENA PEREA HERNANDEZ
4) TULANCINGO DE BRAVO	11) TULANCINGO DE BRAVO	76) TULANCINGO DE BRAVO	1) TULANCINGO DE BRAVO	1791	B1	CENTRO DE DESARROLLO COMUNITARIO, CALLE DEL PARQUE, SIN NÚMERO, COLONIA METILATLA, CÓDIGO POSTAL 43633, TULANCINGO DE BRAVO, HIDALGO, A UN COSTADO DEL CENTRO DE SALUD.	CARLOS GALINDO AGUILAR	MAURICIO MAHATMA CASTELLANOS GONZALEZ	CRISTIAN FLORES MARTINEZ	ALBERTA DIONICIA CERCAS LICONA	DULCE MARIA HERNANDEZ BADILLO	CATALINA BARRAGAN SANCHEZ	CATALINA HERNANDEZ BADILLO	CIRILO CASTRO TOLENTINO	AMOS GOMEZ NERI
4) TULANCINGO DE BRAVO	11) TULANCINGO DE BRAVO	76) TULANCINGO DE BRAVO	1) TULANCINGO DE BRAVO	1791	C1	CENTRO DE DESARROLLO COMUNITARIO, CALLE DEL PARQUE, SIN NÚMERO, COLONIA METILATLA, CÓDIGO POSTAL 43633, TULANCINGO DE BRAVO, HIDALGO, A UN COSTADO DEL CENTRO DE SALUD.	EDNA XOCHITL ESPINOZA DOROTEO	ENRIQUE GONZALEZ TOLEDO	MARIA DEL CARMEN ALFARO CORDERO	MARIA ELENA CONTRERAS GUZMAN	GUSTAVO ADOLFO HERNANDEZ BARRAGAN	RAUL BUREOS HURTADO	TOMAS GARCIA GONZALEZ	NATIVIDAD CORTES REYES	GLORIA GONZALEZ HERNANDEZ
4) TULANCINGO DE BRAVO	11) TULANCINGO DE BRAVO	76) TULANCINGO DE BRAVO	1) TULANCINGO DE BRAVO	1791	C2	CENTRO DE DESARROLLO COMUNITARIO, CALLE DEL PARQUE, SIN NÚMERO, COLONIA METILATLA, CÓDIGO POSTAL 43633, TULANCINGO DE BRAVO, HIDALGO, A UN COSTADO DEL CENTRO DE SALUD.	NORMA NALLELY GRANILLO PEREZ	DENSEL EDUARDO GRANILLO PEREZ	MARGARITA AMADOR OLIVER	JUAN CARLOS DOMINGUEZ QUINTERO	ELISAMAR HERNANDEZ LEAL	JORGE ALEJANDRO GONZALEZ DE JESUS	PEDRO AGUIRRE ARROYO	BLANCA ESTELA GONZALEZ GRANILLO	VICTORINA GUZMAN VARGAS
4) TULANCINGO DE BRAVO	11) TULANCINGO DE BRAVO	76) TULANCINGO DE BRAVO	1) TULANCINGO DE BRAVO	1791	C3	CENTRO DE DESARROLLO COMUNITARIO, CALLE DEL PARQUE, SIN NÚMERO, COLONIA METILATLA, CÓDIGO POSTAL 43633, TULANCINGO DE BRAVO, HIDALGO, A UN COSTADO DEL CENTRO DE SALUD.	JOSUE BARRIOS AVILA	MARIBEL HERNANDEZ MARTINEZ	ALBERTA CALVA CONTRERAS	PATRICIA GONZALEZ PENSADO	CRISTIAN JIMENEZ RIVERA	LAURA JOSEFINA GONZALEZ SOSA	LILIA ARROYO RIOS	GUMERCINDO GRANILLO ROMERO	FRANCISCA DE LA CRUZ CRUZ
4) TULANCINGO DE BRAVO	11) TULANCINGO DE BRAVO	76) TULANCINGO DE BRAVO	1) TULANCINGO DE BRAVO	1792	B1	JARDÍN DE NIÑOS TONATIUH, CALLE ENRIQUE PONCE DEL VILLAR, SIN NÚMERO, COLONIA INDUSTRIAL, CÓDIGO POSTAL 43633, TULANCINGO DE BRAVO, HIDALGO, CERCA DEL CANAL DE AGUA.	ABEL NEGRETE VARGAS	GLORIA ABRIL CANALES ISLAS	MICHELLE AGUILAR ISLAS	YECIKA HERNANDEZ HERNANDEZ	FABIOLA LOPEZ CARBAJAL	HERMINIA APARICIO GOMEZ	CECILIO GAYOSSO RAMIREZ	OMAR ALVARADO FLORES	MIGUEL GOMEZ SAN JUAN
4) TULANCINGO DE BRAVO	11) TULANCINGO DE BRAVO	76) TULANCINGO DE BRAVO	1) TULANCINGO DE BRAVO	1792	C1	JARDÍN DE NIÑOS TONATIUH, CALLE ENRIQUE PONCE DEL VILLAR, SIN NÚMERO, COLONIA INDUSTRIAL, CÓDIGO POSTAL 43633, TULANCINGO DE BRAVO, HIDALGO, CERCA DEL CANAL DE AGUA.	JESUS ALFREDO JIMENEZ DE LA CRUZ	AMALIO GAYOSSO ORTIZ	ERICKA CORDERO HERNANDEZ	ELVIA HERNANDEZ MONROY	YAZBETH LUNA PALACIOS	ALBERTA BATALLA NERI	LUIS MANRIQUEZ VEGA	ROMAN MARTINEZ BAUTISTA	VIDAL MELO LOPEZ
4) TULANCINGO DE BRAVO	11) TULANCINGO DE BRAVO	76) TULANCINGO DE BRAVO	1) TULANCINGO DE BRAVO	1792	C2	JARDÍN DE NIÑOS TONATIUH, CALLE ENRIQUE PONCE DEL VILLAR, SIN NÚMERO, COLONIA INDUSTRIAL, CÓDIGO POSTAL 43633, TULANCINGO DE BRAVO, HIDALGO, CERCA DEL CANAL DE AGUA.	RUTH SARAHÍ BATALLA HERNANDEZ	MALENI GARCIA FLORES	ALICIA DE JESUS TREJO	DANIA CRISTAL LIRA LEMUS	SIMON HUERTA LUCAS	TEODORA CASTRO RODRIGUEZ	JUAN NERI YAÑEZ	LUCIA BADILLO FLORES	MARCO ANTONIO MERIDA MARTINEZ
4) TULANCINGO DE BRAVO	11) TULANCINGO DE BRAVO	76) TULANCINGO DE BRAVO	1) TULANCINGO DE BRAVO	1793	B1	CENTRO COMUNITARIO LA CRUZ, CALLE LÁZARO CÁRDENAS, SIN NÚMERO, COLONIA LA CRUZ, CÓDIGO POSTAL 43633, TULANCINGO DE BRAVO, HIDALGO, ENTRE CALLE SAN LUIS POTOSÍ Y MIGUEL NEGRETE.	LAURA ESTHER DEL VALLE FRANCO	OMAR ALEJANDRO DIMAS MARTINEZ	BENITO MORGADO ORTIZ	ALEJANDRA NEGRETE AMADOR	MARIA DE LOS ANGELES GARCIA MARQUEZ	YAHIR LOPEZ LEMUS	SAMANTHA RAMOS BALDERAS	LEOBARDO LOPEZ AGUILAR	BEATRIZ MONROY ORTIZ
4) TULANCINGO DE BRAVO	11) TULANCINGO DE BRAVO	76) TULANCINGO DE BRAVO	32) NAPATECO	1818	B1	ESCUELA PRIMARIA GENERAL PEDRO MARÍA ANAYA, CALLE LEÓN LEFFAURE DUBERNARG, SIN NÚMERO, UNIDAD HABITACIONAL NAPATECO, CÓDIGO POSTAL 43629, TULANCINGO DE BRAVO, HIDALGO, ENTRE CALLE BRAULIO ORTIZ ALBUQUERQUE Y FERNANDO REY TENORIO.	JESUS EMMANUEL ESQUIVEL VAZQUEZ	ROSARIO GONZALEZ PEREZ	PATRICIA AMADOR ZAVALA	ARIZBETH GALINDO GRANILLO	MARIA MATILDE REINA GOMEZ RAMIREZ	GABRIELA CARVAJAL LEON	ADOLFO GARCIA MADRID	ANTONIETA HERNANDEZ MARTINEZ	LETICIA GOMEZ SOSA

Ubicación e Integración de Mesas Directivas de Casillas (ENCARTE)

Estado: HIDALGO

Distrito Federal	Distrito Local	Municipio	Localidad	Sección	Casilla	Ubicación	Presidenta/e	1er. Secretaria/o	2do. Secretaria/o	1er. Escrutador	2do. Escrutador	3er. Escrutador	1er. Suplente	2do. Suplente	3er. Suplente
4) TULANCINGO DE BRAVO	11) TULANCINGO DE BRAVO	76) TULANCINGO DE BRAVO	32) NAPATECO	1818	C1	ESCUELA PRIMARIA GENERAL PEDRO MARÍA ANAYA, CALLE LEÓN LEFFAURE DUBERNARG, SIN NÚMERO, UNIDAD HABITACIONAL NAPATECO, CÓDIGO POSTAL 43629, TULANCINGO DE BRAVO, HIDALGO, ENTRE CALLE BRAULIO ORTIZ ALBUQUERQUE Y FERNANDO REY TENORIO.	JESUS EMMANUEL ARISTA ISLAS	SERGIO ADAIR HERNANDEZ TREJO	NORMA PATRICIA DURAN ISLAS	JESUS ARTEMIO GARCIA CRUZ	ZABDI MADAY HIDALGO CRUZ	GENARO CASTELAN MONTALVO	SAORI YARETZI GUTIERREZ SANCHEZ	ALICIA HIDALGO CRUZ	BASILISA GONZALEZ SANAGUSTIN
4) TULANCINGO DE BRAVO	11) TULANCINGO DE BRAVO	76) TULANCINGO DE BRAVO	32) NAPATECO	1818	C2	ESCUELA PRIMARIA GENERAL PEDRO MARÍA ANAYA, CALLE LEÓN LEFFAURE DUBERNARG, SIN NÚMERO, UNIDAD HABITACIONAL NAPATECO, CÓDIGO POSTAL 43629, TULANCINGO DE BRAVO, HIDALGO, ENTRE CALLE BRAULIO ORTIZ ALBUQUERQUE Y FERNANDO REY TENORIO.	CYNTHIA DAFNE FRANCO ALVAREZ	OSCAR EDUARDO GONZALEZ ALFARO	PERLA JOHANA FRANCO DURAN	LILIA GOMEZ FLORES	DENISSE AGUILAR PEREZ	ISIS PERLA DURAN ISLAS	CELSA HERNANDEZ BARRON	MARTHA ALICIA GARCIA ORTIZ	EDILBERTO LAZCANO LOPEZ
4) TULANCINGO DE BRAVO	11) TULANCINGO DE BRAVO	76) TULANCINGO DE BRAVO	32) NAPATECO	1819	B1	JARDÍN DE NIÑOS PROFESORA AMALIA GARCÍA TOVAR, CALLE 19, SIN NÚMERO, PARQUE URBANO NAPATECO, CÓDIGO POSTAL 43629, TULANCINGO DE BRAVO, HIDALGO, ENTRE AVENIDA SOLIDARIDAD Y AVENIDA EJE CENTRAL.	BRAYAN EMMANUEL ALEGRIA HERNANDEZ	BEATRIZ ADRIANA GARCIA MENDOZA	ROBERTO DAVID HERNANDEZ MIRANDA	PEDRO VICENTE CRUZ CASTILLO	OFELIA MARGARITA GUEVARA FERNANDEZ	ESPIRIDION CARBALLO PAREDES	HUGO GARCIA APARICIO	ESTELA LECHUGA CERVANTES	MARIA TERESA HERNANDEZ PRETTEL
4) TULANCINGO DE BRAVO	11) TULANCINGO DE BRAVO	76) TULANCINGO DE BRAVO	32) NAPATECO	1819	C1	JARDÍN DE NIÑOS PROFESORA AMALIA GARCÍA TOVAR, CALLE 19, SIN NÚMERO, PARQUE URBANO NAPATECO, CÓDIGO POSTAL 43629, TULANCINGO DE BRAVO, HIDALGO, ENTRE AVENIDA SOLIDARIDAD Y AVENIDA EJE CENTRAL.	JUAN CARLOS CRUZ CUVAS	BRANDON GARRIDO MERIDA	ENRIQUE BENJAMIN ALCINA TORIZ	ESTEPHANY FRANCO VAZQUEZ	HUGO LANDIN GARRIDO	NATALIA CRUZ CAMPOS	MARIA GUADALUPE GOMEZ ATENTO	ENRIQUE DE JESUS CRUZ REYES	HERMELINDA AURORA LECHUGA RIOS
4) TULANCINGO DE BRAVO	11) TULANCINGO DE BRAVO	76) TULANCINGO DE BRAVO	32) NAPATECO	1819	C2	JARDÍN DE NIÑOS PROFESORA AMALIA GARCÍA TOVAR, CALLE 19, SIN NÚMERO, PARQUE URBANO NAPATECO, CÓDIGO POSTAL 43629, TULANCINGO DE BRAVO, HIDALGO, ENTRE AVENIDA SOLIDARIDAD Y AVENIDA EJE CENTRAL.	HAROLD FUENTES JIMENEZ	SANDRA HERNANDEZ OLALDE	RICARDO ANTONIO CABRERA LUGO	ALEJANDRA GARCIA BARRERA	ELSA MARIA HERNANDEZ VILLEGAS	ELFEGO CRUZ ESPINOZA	MANUELA HERNANDEZ NAVA	ABIGAIL GARCIA CASTRO	YANELI MARISOL LOPEZ OAXACA
4) TULANCINGO DE BRAVO	11) TULANCINGO DE BRAVO	76) TULANCINGO DE BRAVO	32) NAPATECO	1819	C3	JARDÍN DE NIÑOS PROFESORA AMALIA GARCÍA TOVAR, CALLE 19, SIN NÚMERO, PARQUE URBANO NAPATECO, CÓDIGO POSTAL 43629, TULANCINGO DE BRAVO, HIDALGO, ENTRE AVENIDA SOLIDARIDAD Y AVENIDA EJE CENTRAL.	RUBEN OMAR GARCIA HERNANDEZ	ABIGAIL DIMAS ISLAS	EDGAR ANTONIO CEDEÑO ALARCON	CHRISTIAN GARCIA SUAREZ	ERIC GABRIEL GARCIA AQUINO	EFREN MARCOS DELGADILLO JIMENEZ	MARIA ESPERANZA HURTADO CISNEROS	GEORGINA GONZALEZ TRIGUEROS	IRMA LUNA CARO
4) TULANCINGO DE BRAVO	11) TULANCINGO DE BRAVO	76) TULANCINGO DE BRAVO	32) NAPATECO	1820	B1	ESTACIONAMIENTO DE FARMACIAS GUADALAJARA SUCURSAL JARDINES DE NAPATECO, CALLE NOGALES, NÚMERO 110, COLONIA JARDINES DE NAPATECO, CÓDIGO POSTAL 43629, TULANCINGO DE BRAVO, HIDALGO, FRENTE AL CARNISÚPER.	BEATRIZ ADRIANA HERNANDEZ NERI	EDGAR SALVADOR JIMENEZ CASTRO	ANEL ARELY HERNANDEZ CARBAJAL	EVELIN AMERICA LOPEZ ESCOBEDO	JOSE LUIS AGUIRRE GONZALEZ	JORGE ALBERTO GOMEZ RAMOS	JOSE DIONISIO HERNANDEZ HERNANDEZ	TEODORA ESCORCIA CORDERO	ANSELMA JIMENEZ ORTEGA
4) TULANCINGO DE BRAVO	11) TULANCINGO DE BRAVO	76) TULANCINGO DE BRAVO	32) NAPATECO	1820	C1	ESTACIONAMIENTO DE FARMACIAS GUADALAJARA SUCURSAL JARDINES DE NAPATECO, CALLE NOGALES, NÚMERO 110, COLONIA JARDINES DE NAPATECO, CÓDIGO POSTAL 43629, TULANCINGO DE BRAVO, HIDALGO, FRENTE AL CARNISÚPER.	ALMA YANET DE LA ROSA NERI	JOSE LUIS ALEGRIA ESPINOZA	LAURA ANGELICA HERNANDEZ HERNANDEZ	JUAN MENDEZ ORTEGA	LAURA ESCORCIA GONZALEZ	MICHEL JOSEPH GONZALEZ TENORIO	JORGE LOPEZ HIDALGO	EDNA LETICIA GALVAN GONZALEZ	ELIUTH MENDOZA GAYOSSO
4) TULANCINGO DE BRAVO	11) TULANCINGO DE BRAVO	76) TULANCINGO DE BRAVO	32) NAPATECO	1820	C2	ESTACIONAMIENTO DE FARMACIAS GUADALAJARA SUCURSAL JARDINES DE NAPATECO, CALLE NOGALES, NÚMERO 110, COLONIA JARDINES DE NAPATECO, CÓDIGO POSTAL 43629, TULANCINGO DE BRAVO, HIDALGO, FRENTE AL CARNISÚPER.	ANGEL GOMEZ ORTIZ	KARLA GISEL LANDAVERDE CRUZ	SHAYLA YADIRA HERNANDEZ MARTINEZ	MARISOL MALDONADO URBANO	ROSARIO GARCIA JIMENEZ	ARACELI HERNANDEZ CABRERA	YESSENIA MAYTE LOPEZ PEREZ	CESAR HERNANDEZ AMADOR	MARIA FELIX LOPEZ LOPEZ
4) TULANCINGO DE BRAVO	11) TULANCINGO DE BRAVO	76) TULANCINGO DE BRAVO	32) NAPATECO	1820	C3	ESTACIONAMIENTO DE FARMACIAS GUADALAJARA SUCURSAL JARDINES DE NAPATECO, CALLE NOGALES, NÚMERO 110, COLONIA JARDINES DE NAPATECO, CÓDIGO POSTAL 43629, TULANCINGO DE BRAVO, HIDALGO, FRENTE AL CARNISÚPER.	ANA KAREN GONZALEZ HERNANDEZ	FERNANDO ALVARADO GRANDE	PATRICIA HERNANDEZ RIVERA	WENDY AGUILAR CRUZ	VIANEY GOMEZ GARCIA	SALVADOR HERNANDEZ CABRERA	LORENA CRUZ VILLA	MARIA DOLORES HERNANDEZ HIGUERON	CESAR GOMEZ DIEGO

Ubicación e Integración de Mesas Directivas de Casillas (ENCARTE)

Estado: HIDALGO

Distrito Federal	Distrito Local	Municipio	Localidad	Sección	Casilla	Ubicación	Presidenta/e	1er. Secretaria/o	2do. Secretaria/o	1er. Escrutador	2do. Escrutador	3er. Escrutador	1er. Suplente	2do. Suplente	3er. Suplente
4) TULANCINGO DE BRAVO	11) TULANCINGO DE BRAVO	76) TULANCINGO DE BRAVO	1) TULANCINGO DE BRAVO	1821	B1	ESCUELA TELESECUNDARIA NÚMERO 402, AVENIDA INGENIERO EDUARDO DEL VILLAR, NÚMERO 610, COLONIA HUAPALCALCO, CÓDIGO POSTAL 43629, TULANCINGO DE BRAVO, HIDALGO, A UN COSTADO DEL JARDÍN DE NIÑOS PUEBLO DEL SOL.	AILYN DENISE ALEGRIA OLVERA	BRENDA ALAIN FLORES BADILLO	SERGIO LOPEZ BADILLO	ANA PAOLA ARREGUIN ISLAS	GYSEL CALDERON ORTIZ	IDALIA HERNANDEZ CRUZ	JOSE LUIS DIAZ RIVERA	ANEL HERNANDEZ HERNANDEZ	MARIA PETRA HERNANDEZ HERNANDEZ
4) TULANCINGO DE BRAVO	11) TULANCINGO DE BRAVO	76) TULANCINGO DE BRAVO	1) TULANCINGO DE BRAVO	1821	C1	ESCUELA TELESECUNDARIA NÚMERO 402, AVENIDA INGENIERO EDUARDO DEL VILLAR, NÚMERO 610, COLONIA HUAPALCALCO, CÓDIGO POSTAL 43629, TULANCINGO DE BRAVO, HIDALGO, A UN COSTADO DEL JARDÍN DE NIÑOS PUEBLO DEL SOL.	MARIA DOLORES CARVAJAL LEON	TEODORA GALLEGOS SANTOS	KARINA LOPEZ CRUZ	NEFTALI AMADOR PEDRO	JOSUE ESCOBEDO MEJIA	ABRAHAM ALDERETE HERNANDEZ	MARIA ALBERTA GOMEZ AGUILAR	BENJAMIN LAZCANO GOMEZ	DANIEL ISLAS MARTINEZ
4) TULANCINGO DE BRAVO	11) TULANCINGO DE BRAVO	76) TULANCINGO DE BRAVO	1) TULANCINGO DE BRAVO	1821	C2	ESCUELA TELESECUNDARIA NÚMERO 402, AVENIDA INGENIERO EDUARDO DEL VILLAR, NÚMERO 610, COLONIA HUAPALCALCO, CÓDIGO POSTAL 43629, TULANCINGO DE BRAVO, HIDALGO, A UN COSTADO DEL JARDÍN DE NIÑOS PUEBLO DEL SOL.	ALEJANDRO CESAR CASTREJON DE LA PAZ	GREGORIO MAURICIO LEON VILLARREAL	YESSSENIA KASSANDRA AMADOR ISLAS	AXEL ALDAIR ANGELES RAMIREZ	NEREYDA GERARDO MUÑOZ	DANIELA CANALES PEREZ	ANAIDA GONZALEZ HERNANDEZ	JOSE LUIS CARDENAS MARTINEZ	DELIA HERNANDEZ ESCORCIA
4) TULANCINGO DE BRAVO	11) TULANCINGO DE BRAVO	76) TULANCINGO DE BRAVO	1) TULANCINGO DE BRAVO	1822	B1	ESCUELA PRIMARIA HÉROES DE CHAPULTEPEC, BOULEVARD LA MORENA, SIN NÚMERO, COLONIA HUAPALCALCO, CÓDIGO POSTAL 43629, TULANCINGO DE BRAVO, HIDALGO, FRENTE AL CRUCERO DE LA UNIVERSIDAD POLITÉCNICA DE TULANCINGO.	JOSE FERNANDO HERNANDEZ PIMENTEL	JOSE ARMANDO GARCIA CAZARES	ROXANA FRANCISCA GUZMAN BARRERA	ENEDINA ALARCON HERNANDEZ	RODOLFO GARCIA HERNANDEZ	JOVANNI EUSTACIO IBAÑEZ MADRID	DANIEL LEYVA GARCIA	ELIAS GARCIA CARDENAS	CENOBIA GARCIA ROSAS
4) TULANCINGO DE BRAVO	11) TULANCINGO DE BRAVO	76) TULANCINGO DE BRAVO	1) TULANCINGO DE BRAVO	1822	C1	ESCUELA PRIMARIA HÉROES DE CHAPULTEPEC, BOULEVARD LA MORENA, SIN NÚMERO, COLONIA HUAPALCALCO, CÓDIGO POSTAL 43629, TULANCINGO DE BRAVO, HIDALGO, FRENTE AL CRUCERO DE LA UNIVERSIDAD POLITÉCNICA DE TULANCINGO.	ENRIQUE DIAZ GOMEZ	ARISBETH GARCIA GARCIA	FATIMA DANIELA HERNANDEZ HERNANDEZ	MARGARITA ESPINOSA SOTO	SERGIO GARCIA IXTLAHUACA	CIRA ISLAS MARTINEZ	EULOGIO CORTES MADRID	PATRICIA GARCIA ROMERO	PATRICIA CRUZ ORTEGA
4) TULANCINGO DE BRAVO	11) TULANCINGO DE BRAVO	76) TULANCINGO DE BRAVO	1) TULANCINGO DE BRAVO	1822	C2	ESCUELA PRIMARIA HÉROES DE CHAPULTEPEC, BOULEVARD LA MORENA, SIN NÚMERO, COLONIA HUAPALCALCO, CÓDIGO POSTAL 43629, TULANCINGO DE BRAVO, HIDALGO, FRENTE AL CRUCERO DE LA UNIVERSIDAD POLITÉCNICA DE TULANCINGO.	FATIMA GARCIA CARDENAS	FILIBERTO GARCIA IXTLAHUACA	ADRIANA HERNANDEZ VERA	ADRIANA GARCIA AVILA	MATILDE AGUSTINA HERNANDEZ RAMIREZ	JUANA LECHUGA PEREZ	JUANA FERNANDEZ OLVERA	VIOLETA HERNANDEZ GARCIA	MARIA LUISA GARCIA BARRAZA
4) TULANCINGO DE BRAVO	11) TULANCINGO DE BRAVO	76) TULANCINGO DE BRAVO	1) TULANCINGO DE BRAVO	1865	B1	ESTACIONAMIENTO DE LA TIENDA SAMS CLUB, BOULEVARD LAZARO CARDENAS, NÚMERO 901, FRACCIONAMIENTO SANTA ANA, CÓDIGO POSTAL 43642, TULANCINGO DE BRAVO, HIDALGO, A UN COSTADO DEL RESTAURANTE VIPS.	LAZARO LAZCANO CAZARES	GABRIELA BENITEZ GOMEZ	EMILIO GUERRERO JIMENEZ	JOSE RAMON HERRERIAS NERI	KENT EDUARDO ISLAS PEREZ	IRMA YOSELIN ACOSTA YAÑEZ	BERENICE MA. DEL REFUGIO ARROYO BARRANCO	SALVADOR HERRERA RAMOS	ANITA ARAGON BARRON
4) TULANCINGO DE BRAVO	11) TULANCINGO DE BRAVO	76) TULANCINGO DE BRAVO	1) TULANCINGO DE BRAVO	1865	C1	ESTACIONAMIENTO DE LA TIENDA SAMS CLUB, BOULEVARD LAZARO CARDENAS, NÚMERO 901, FRACCIONAMIENTO SANTA ANA, CÓDIGO POSTAL 43642, TULANCINGO DE BRAVO, HIDALGO, A UN COSTADO DEL RESTAURANTE VIPS.	OCTAVIO BARRANCO GARCIA	ZITA CARBAJAL VERA	IVON GUILLEN GUTIERREZ	JOSE ALFREDO HIDALGO HERNANDEZ	YAZMIN JARILLO MARTINEZ	SHARIE ALMEHUA SANCHEZ	NORMA GARCIA CARMONA	SELENE ISLAS ARROYO	LIDIA GABRIELA AVILA RAMIREZ
4) TULANCINGO DE BRAVO	11) TULANCINGO DE BRAVO	76) TULANCINGO DE BRAVO	1) TULANCINGO DE BRAVO	1865	C2	ESTACIONAMIENTO DE LA TIENDA SAMS CLUB, BOULEVARD LAZARO CARDENAS, NÚMERO 901, FRACCIONAMIENTO SANTA ANA, CÓDIGO POSTAL 43642, TULANCINGO DE BRAVO, HIDALGO, A UN COSTADO DEL RESTAURANTE VIPS.	CARLOS DAVID ESPINOSA CABRERA	CLEOFAS CRUZ VARGAS	MARISOL ADRIANA GURROLA LOPEZ	MARIA DEL PILAR HIDALGO SOLORZANO	ANA PATRICIA JIMENEZ ROSALES	IVANNA PAULINA ALVAREZ TREJO	ANGEL ALEPH HERNANDEZ GARNICA	EMILIO SANTIAGO ESPINOSA BERNAL	ALDO GUSTAVO GARCIA GARCIA
4) TULANCINGO DE BRAVO	11) TULANCINGO DE BRAVO	76) TULANCINGO DE BRAVO	1) TULANCINGO DE BRAVO	1865	C3	ESTACIONAMIENTO DE LA TIENDA SAMS CLUB, BOULEVARD LAZARO CARDENAS, NÚMERO 901, FRACCIONAMIENTO SANTA ANA, CÓDIGO POSTAL 43642, TULANCINGO DE BRAVO, HIDALGO, A UN COSTADO DEL RESTAURANTE VIPS.	JUAN JOSE AGUILAR LUGO MARINO	JORGE ARMANDO DE LA FUENTE PEREA	LAURA ITZEL HERNANDEZ SOTO	MITZAYO VALERIA ISLAS CHAVEZ	LILIANA LUCILA JIMENEZ ROSALES	ODILON ANIMAS VARGAS	ADOLFO SALVADOR HERNANDEZ HERNANDEZ	MA. TERESA JIMENEZ AGUIRRE	JOSE ELIEL CRUZ MEDINA

Ubicación e Integración de Mesas Directivas de Casillas (ENCARTE)

Estado: HIDALGO

Distrito Federal	Distrito Local	Municipio	Localidad	Sección	Casilla	Ubicación	Presidenta/e	1er. Secretaria/o	2do. Secretaria/o	1er. Escrutador	2do. Escrutador	3er. Escrutador	1er. Suplente	2do. Suplente	3er. Suplente
4) TULANCINGO DE BRAVO	11) TULANCINGO DE BRAVO	76) TULANCINGO DE BRAVO	1) TULANCINGO DE BRAVO	1866	B1	JARDÍN DE NIÑOS SALVADOR DÍAZ MIRÓN, CALLE AGUSTÍN YÁÑEZ, SIN NÚMERO, FRACCIONAMIENTO EL MAGISTERIO, CÓDIGO POSTAL 43648, TULANCINGO DE BRAVO, HIDALGO, FRENTE A LA CANCHA.	ITZIAR JESUS CANO BADILLO	PATRICIA BATREZ CASTRO	RICARDA HERNANDEZ GUTIERREZ	LUCIO NEFTALI ESPINOSA GARCIA	JOSEFINA AMADOR OLVERA	BARBARA DANIELA BEDOLLA MARTINEZ	ARIANA HURTADO TURIJAN	KARINA ISLAS CRUZ	MATILDE GARCIA LOPEZ
4) TULANCINGO DE BRAVO	11) TULANCINGO DE BRAVO	76) TULANCINGO DE BRAVO	1) TULANCINGO DE BRAVO	1866	C1	JARDÍN DE NIÑOS SALVADOR DÍAZ MIRÓN, CALLE AGUSTÍN YÁÑEZ, SIN NÚMERO, FRACCIONAMIENTO EL MAGISTERIO, CÓDIGO POSTAL 43648, TULANCINGO DE BRAVO, HIDALGO, FRENTE A LA CANCHA.	JOSE JUAN AMADOR MANILLA	JOSE ITZADAR CANO BADILLO	HISEN DANAE HERNANDEZ LOZADA	ANGEL ALBERTO ANAYA CAZARES	ZITA BADILLO MIRANDA	ROSALVA MARLITT HERNANDEZ MANILLA	ADRIANA LOPEZ ROMERO	RUPERTO IBARRA GAYOSSO	FIDEL HERNANDEZ GARCIA
4) TULANCINGO DE BRAVO	11) TULANCINGO DE BRAVO	76) TULANCINGO DE BRAVO	1) TULANCINGO DE BRAVO	1866	C2	JARDÍN DE NIÑOS SALVADOR DÍAZ MIRÓN, CALLE AGUSTÍN YÁÑEZ, SIN NÚMERO, FRACCIONAMIENTO EL MAGISTERIO, CÓDIGO POSTAL 43648, TULANCINGO DE BRAVO, HIDALGO, FRENTE A LA CANCHA.	LAURA EDITH ANGELES GOMEZ	ANGELICA FLOR ORTEGA	OVELIA JIMENEZ LOPEZ	MARIA ISABEL AMADOR CERON	BLANCA ESTELA BARRERA ORTIZ	OCTAVIA HERNANDEZ PEDRAZA	MARIA EULOGIA GARCIA HERNANDEZ	JUAN DAMIAN GUEVARA RODRIGUEZ	RAUL ISLAS SANTOS
4) TULANCINGO DE BRAVO	11) TULANCINGO DE BRAVO	76) TULANCINGO DE BRAVO	1) TULANCINGO DE BRAVO	1867	B1	CANCHA DEL FRACCIONAMIENTO, CALLE DIAMANTE, SIN NÚMERO, UNIDAD HABITACIONAL MAGISTERIAL SAN JOSÉ, CÓDIGO POSTAL 43774, TULANCINGO DE BRAVO, HIDALGO, FRENTE A ABARROTOS PUMA.	SAYONARA MARIELA ANGELES HERNANDEZ	LIBRADO LEYVA LOPEZ	YEUNEM MARTINEZ MENDOZA	JAVIERA MORENO HERNANDEZ	JACQUELINE OLIVER ESCOBAR	JUDITH GARCIA GARCIA	ALEJANDRA YANET HERNANDEZ PEREZ	SANDRA PAOLA MARQUEZ VALDEZ	IRAIS JOSEFINA OCADIZ HUERTA
4) TULANCINGO DE BRAVO	11) TULANCINGO DE BRAVO	76) TULANCINGO DE BRAVO	1) TULANCINGO DE BRAVO	1867	C1	CANCHA DEL FRACCIONAMIENTO, CALLE DIAMANTE, SIN NÚMERO, UNIDAD HABITACIONAL MAGISTERIAL SAN JOSÉ, CÓDIGO POSTAL 43774, TULANCINGO DE BRAVO, HIDALGO, FRENTE A ABARROTOS PUMA.	EDER JUAREZ ROMERO	ACELINA LOPEZ BADILLO	EDGAR ARIEL MARTINEZ VERA	INES HERNANDEZ MORALES	IRVING YAEL CERRITO JOAQUIN	MARIA ROSALBA HERNANDEZ MORENO	MOISES EMMANUEL LEZAMA PACHECO	MARISOL MELO ROMERO	MARIA CRUZ GARCIA
5) EL LLANO PRIMERA SECCION	7) MIXQUIAHUALA DE JUAREZ	9) ATITALAQUIA	1) ATITALAQUIA	152	B1	ESCUELA PRIMARIA BENITO JUÁREZ, CALLE SANTOS DEGOLLADO, SIN NÚMERO, COLONIA CENTRO, CÓDIGO POSTAL 42970, ATITALAQUIA, HIDALGO, REPARACIÓN DE FIBRA DE VIDRIO.	CELLIN BARRERA OLIVA	VIRGINIA AMADOR ZARATE	MARIA GUADALUPE FLORES PEREZ	SARA JOKEBED ARROYO GONZALEZ	MARCELINA CRUZ TREJO	JOSE PEDRO ANGELES SANCHEZ	GUADALUPE FABIAN HERNANDEZ	SARA VERONA CORTES CERON	BLANCA ROSA FLORES RAMIREZ
5) EL LLANO PRIMERA SECCION	7) MIXQUIAHUALA DE JUAREZ	9) ATITALAQUIA	1) ATITALAQUIA	152	C1	ESCUELA PRIMARIA BENITO JUÁREZ, CALLE SANTOS DEGOLLADO, SIN NÚMERO, COLONIA CENTRO, CÓDIGO POSTAL 42970, ATITALAQUIA, HIDALGO, REPARACIÓN DE FIBRA DE VIDRIO.	FEDERICO AMADOR ZARATE	JORGE FERNANDO AMARO MONFIL	DOLORES GARCIA ANGELES	MARIA ELENA ARVIZU MATA	NOEMI FLORES CONTRERAS	INDRA CORREA TABOADA	CARLOS ISAID ANGELES RIVERA	JOSUE ALY CRUZ MARQUEZ	JORGE CORREA OLGUIN
5) EL LLANO PRIMERA SECCION	7) MIXQUIAHUALA DE JUAREZ	9) ATITALAQUIA	1) ATITALAQUIA	152	C2	ESCUELA PRIMARIA BENITO JUÁREZ, CALLE SANTOS DEGOLLADO, SIN NÚMERO, COLONIA CENTRO, CÓDIGO POSTAL 42970, ATITALAQUIA, HIDALGO, REPARACIÓN DE FIBRA DE VIDRIO.	JUAN CARLOS GOMEZ GUTIERREZ	LUCILA ANGELES PEREZ	CATALINA ANGELES PEREZ	VALERIA PAMELA CONDE VILLEGAS	MITZI ELIZABETH CONTRERAS FABIAN	RODRIGO CORTES CERON	ANABERTHA CASTILLO TERAN	DIANA MARGARITA ESCALANTE GONZALEZ	ISIDRA FERREGRINO OROPEZA
5) EL LLANO PRIMERA SECCION	7) MIXQUIAHUALA DE JUAREZ	9) ATITALAQUIA	1) ATITALAQUIA	153	B1	ESCUELA PRIMARIA LICENCIADO ADOLFO LÓPEZ MATEOS, AVENIDA VERACRUZ, SIN NÚMERO, COLONIA EL TABLÓN, CÓDIGO POSTAL 42970, ATITALAQUIA, HIDALGO, CIBER Y PAPELERÍA BARUJ.	MARIANA CARDONA JAIMES	KAREN MIGDALI ISLAS SOLORIO	EVELYN MARIELA ABRAHAM ZUÑIGA	ZURISADAY SILVINO HERNANDEZ MARTINEZ	LAZARA ARVIZU MATA	KARLA LIZBETH FLORES GUTIERREZ	ALEJANDRA HERNANDEZ FLORES	NORA ANGELICA HERNANDEZ ZUÑIGA	EDSON DANIEL FLORES DOMINGUEZ
5) EL LLANO PRIMERA SECCION	7) MIXQUIAHUALA DE JUAREZ	9) ATITALAQUIA	1) ATITALAQUIA	153	C1	ESCUELA PRIMARIA LICENCIADO ADOLFO LÓPEZ MATEOS, AVENIDA VERACRUZ, SIN NÚMERO, COLONIA EL TABLÓN, CÓDIGO POSTAL 42970, ATITALAQUIA, HIDALGO, CIBER Y PAPELERÍA BARUJ.	PAMELA ESTRADA CONTRERAS	ANDREA MICHELL GARCIA ANGELES	ADRIANA LIZBETH BALTAZAR ABRAHAM	MARISOL HERNANDEZ SARMIENTO	DULCE CELI BALTAZAR ABRAHAM	BARTOLOME FRANCISCO FIGUEROA	HILDA HERNANDEZ GOMEZ	BLANCA ESTHER JUANICO ESTRADA	EULOGIO FLORES HERNANDEZ

Ubicación e Integración de Mesas Directivas de Casillas (ENCARTE)

Estado: HIDALGO

Distrito Federal	Distrito Local	Municipio	Localidad	Sección	Casilla	Ubicación	Presidenta/e	1er. Secretaria/o	2do. Secretaria/o	1er. Escrutador	2do. Escrutador	3er. Escrutador	1er. Suplente	2do. Suplente	3er. Suplente
5) EL LLANO PRIMERA SECCION	7) MIXQUIAHUALA DE JUAREZ	9) ATITALAQUIA	1) ATITALAQUIA	153	C2	ESCUELA PRIMARIA LICENCIADO ADOLFO LÓPEZ MATEOS, AVENIDA VERACRUZ, SIN NÚMERO, COLONIA EL TABLÓN, CÓDIGO POSTAL 42970, ATITALAQUIA, HIDALGO, CIBER Y PAPELERÍA BARUJ.	OCTAVIO GUZMAN OSORIO	JAILYN CHAVEZ ANGELES	ENYA CERON SOLANO	GLORIA LUZ JIMENEZ MARQUEZ	JAKELINE LEONOR CARERA RIVAS	CLAUDIA GARCIA MONROY	ABRAHAM HERNANDEZ HERNANDEZ	LORENA LOPEZ CERON	MATIAS GARCIA MARTINEZ
5) EL LLANO PRIMERA SECCION	7) MIXQUIAHUALA DE JUAREZ	9) ATITALAQUIA	1) ATITALAQUIA	153	C3	ESCUELA PRIMARIA LICENCIADO ADOLFO LÓPEZ MATEOS, AVENIDA VERACRUZ, SIN NÚMERO, COLONIA EL TABLÓN, CÓDIGO POSTAL 42970, ATITALAQUIA, HIDALGO, CIBER Y PAPELERÍA BARUJ.	CITLALI HERNANDEZ RIVERON	BERENICE JIMENEZ CRUZ	TOMAS CRUZ ALVAREZ	JACQUELINE DANIELA ABRAHAM SANTIAGO	MARIA FERNANDA CERON ABRAHAM	TOMAS HERNANDEZ ALVAREZ	JENNIFER HERNANDEZ HERNANDEZ	HUGO ARMANDO BERMEJO BERMUDEZ	MA. CELIA HERNANDEZ ALCALA
5) EL LLANO PRIMERA SECCION	7) MIXQUIAHUALA DE JUAREZ	9) ATITALAQUIA	1) ATITALAQUIA	153	C4	ESCUELA PRIMARIA LICENCIADO ADOLFO LÓPEZ MATEOS, AVENIDA VERACRUZ, SIN NÚMERO, COLONIA EL TABLÓN, CÓDIGO POSTAL 42970, ATITALAQUIA, HIDALGO, CIBER Y PAPELERÍA BARUJ.	ROSA HERNANDEZ VARGAS	MELITON ALEJANDRO ABRAHAM ZAPATERO	JUAN GARCIA DE LA CRUZ	JOSE HECTOR ACUÑA MATA	ARIANA LIZBETH CRUZ GOMEZ	GEORGINA HERNANDEZ DIAZ	JULIO CESAR HERNANDEZ SANCHEZ	ALEJANDRA CASTRO GUTIERREZ	RICARDO ABRAHAM CRUZ
5) EL LLANO PRIMERA SECCION	7) MIXQUIAHUALA DE JUAREZ	9) ATITALAQUIA	6) TLALMINULPA	154	B1	ESCUELA PRIMARIA RICARDO FLORES MAGÓN, AVENIDA DEL NORTE, SIN NÚMERO, LOCALIDAD TLALMINULPA, CÓDIGO POSTAL 42970, ATITALAQUIA, HIDALGO, FRENTE ABARROTES DANIELA.	ALBA MARISA CRUZ GOMEZ	XOCHITL MARLEN CORONA MENDOZA	JOSEFA GODINEZ VAZQUEZ	NARCISO CHAVARRIA CHAVARRIA	ROSA MA. JOSEFA GODINEZ FACIO	ROCIO AGUILAR TOXTLE	FLORISEL CRUZ MARTINEZ	MARIA DEL SOCORRO HERNANDEZ RAMIREZ	ANA CONSUELO HERNANDEZ AGUILAR
5) EL LLANO PRIMERA SECCION	7) MIXQUIAHUALA DE JUAREZ	9) ATITALAQUIA	6) TLALMINULPA	154	C1	ESCUELA PRIMARIA RICARDO FLORES MAGÓN, AVENIDA DEL NORTE, SIN NÚMERO, LOCALIDAD TLALMINULPA, CÓDIGO POSTAL 42970, ATITALAQUIA, HIDALGO, FRENTE ABARROTES DANIELA.	JASON AMAURY GARCIA GARRIDO	DIANA ALEJANDRA HERNANDEZ ACEVEDO	GEORGINA JUAREZ HERNANDEZ	ANA MARIA CRUZ CORONA	MARCO ANTONIO LOPEZ GARCIA	TEODORA JUAREZ VILLEGAS	VICTORIA GONZAGA GODINEZ	ALEJANDRO ANCELMO ALVAREZ MARTINEZ	VICENTE HERNANDEZ JUAREZ
5) EL LLANO PRIMERA SECCION	7) MIXQUIAHUALA DE JUAREZ	9) ATITALAQUIA	6) TLALMINULPA	154	C2	ESCUELA PRIMARIA RICARDO FLORES MAGÓN, AVENIDA DEL NORTE, SIN NÚMERO, LOCALIDAD TLALMINULPA, CÓDIGO POSTAL 42970, ATITALAQUIA, HIDALGO, FRENTE ABARROTES DANIELA.	EFREN LOPEZ RAMIREZ	ANDREA GARCIA SALINAS	JUANA IRAIS ANGELES MONTES	RAFAEL GARCIA DEL ROSARIO	ANA MATILDE LOPEZ GUTIERREZ	ROGELIO LIENZO ENCISO	DULCE MARIA ALVAREZ PRECIADO	JULIA CORONA OLIVAREZ	YASMIN GUADALUPE JUAREZ MENDEZ
5) EL LLANO PRIMERA SECCION	7) MIXQUIAHUALA DE JUAREZ	9) ATITALAQUIA	4) COLONIA DENDHO	155	B1	ESCUELA PRIMARIA FRANCISCO VILLA, AVENIDA PRIMERO DE MAYO, SIN NÚMERO, LOCALIDAD COLONIA DENDHO, CÓDIGO POSTAL 42970, ATITALAQUIA, HIDALGO, FRENTE AL TEATRO AL AIRE LIBRE.	JAVIER BERNAL BARBA	LIZBETH FACIO SANCHEZ	ANA KARINA AGUILAR OLGUIN	MARIA ISABEL BERNAL RAMIREZ	YASMINA FRAGOSO ZAMUDIO	LUIS ENRIQUE CAMPOS GUTIERREZ	ANGELICA CRISTINO ANGELES	MARIA ISABEL AGUILAR CERON	ISIDRO CHAVEZ BINZHA
5) EL LLANO PRIMERA SECCION	7) MIXQUIAHUALA DE JUAREZ	9) ATITALAQUIA	4) COLONIA DENDHO	155	C1	ESCUELA PRIMARIA FRANCISCO VILLA, AVENIDA PRIMERO DE MAYO, SIN NÚMERO, LOCALIDAD COLONIA DENDHO, CÓDIGO POSTAL 42970, ATITALAQUIA, HIDALGO, FRENTE AL TEATRO AL AIRE LIBRE.	KARLA MONTERRAT CERON AGUILAR	JESUS BECERRIL GUERRERO	LEYDI LAURA ANGELES VAZQUEZ	NORMA ANGELICA DANIEL GARCIA	MELITON ALPIZAR HERNANDEZ	GREGORIO CERON VAZQUEZ	JANETH CRISTINO BENITEZ	BENJAMIN ARELLANO ARTEAGA	ALMA DELIA FUENTES ESTRADA
5) EL LLANO PRIMERA SECCION	7) MIXQUIAHUALA DE JUAREZ	9) ATITALAQUIA	4) COLONIA DENDHO	155	C2	ESCUELA PRIMARIA FRANCISCO VILLA, AVENIDA PRIMERO DE MAYO, SIN NÚMERO, LOCALIDAD COLONIA DENDHO, CÓDIGO POSTAL 42970, ATITALAQUIA, HIDALGO, FRENTE AL TEATRO AL AIRE LIBRE.	YARELI FACIO LUGO	GUADALUPE KAREN CORTES MARTINEZ	ANA MARIA BERNAL RAMIREZ	FLORENCIO FACIO VEGA	JOSEFINA BERNAL HERNANDEZ	SANDRA CHAVEZ GARCIA	VERONICA MARIA DEL CARMEN DONIZ SANCHEZ	OLGA LIDIA BRIONES HERRERA	MARIA DOLORES DANIEL MENDOZA
5) EL LLANO PRIMERA SECCION	7) MIXQUIAHUALA DE JUAREZ	9) ATITALAQUIA	3) DENDHO	156	B1	ESCUELA PRIMARIA FRANCISCO SARABIA, CALLE AGUSTÍN DE ITURBIDE, SIN NÚMERO, LOCALIDAD DENDHO, CÓDIGO POSTAL 42970, ATITALAQUIA, HIDALGO, FRENTE AL CENTRO DE SALUD.	MARIA GUADALUPE CERON OBREGON	RODRIGO FACIO OBREGON	CARLOS AREVALO RAMIREZ	ROXANA FACIO OBREGON	JESSICA PATRICIA CASTILLO GAYOSSO	MIGUEL ANGEL CERON LOPEZ	INES CORTES CASTAÑON	LAURA CLEMENTINA HERNANDEZ RAMIREZ	MARGARITA FACIO REYES

Ubicación e Integración de Mesas Directivas de Casillas (ENCARTE)

Estado: HIDALGO

Distrito Federal	Distrito Local	Municipio	Localidad	Sección	Casilla	Ubicación	Presidenta/e	1er. Secretaria/o	2do. Secretaria/o	1er. Escrutador	2do. Escrutador	3er. Escrutador	1er. Suplente	2do. Suplente	3er. Suplente
5) EL LLANO PRIMERA SECCION	7) MIXQUIAHUALA DE JUAREZ	9) ATITALAQUIA	3) DENDHO	156	C1	ESCUELA PRIMARIA FRANCISCO SARABIA, CALLE AGUSTÍN DE ITURBIDE, SIN NÚMERO, LOCALIDAD DENDHO, CÓDIGO POSTAL 42970, ATITALAQUIA, HIDALGO, FRENTE AL CENTRO DE SALUD.	ANA CRISTINA CONTRERAS TALONIA	NANCY LILIANA CRUZ VARGAS	XOCHITL HERNANDEZ SANCHEZ	LAURA GARCIA OBREGON	YADIRA JEANETTE CASTILLO HERNANDEZ	DAVID CERON MONTOYA	ADRIAN ELPIDIO GARCIA ORTIZ	MIGUEL CERON LOPEZ	BENITO GUERRERO RAMIREZ
5) EL LLANO PRIMERA SECCION	7) MIXQUIAHUALA DE JUAREZ	9) ATITALAQUIA	3) DENDHO	156	C2	ESCUELA PRIMARIA FRANCISCO SARABIA, CALLE AGUSTÍN DE ITURBIDE, SIN NÚMERO, LOCALIDAD DENDHO, CÓDIGO POSTAL 42970, ATITALAQUIA, HIDALGO, FRENTE AL CENTRO DE SALUD.	RAYMONDA CITLALI GAYOSSO MEZA	DELIA AGUILAR CERON	MANUEL ESPEJEL ROCHA	GREGORIA GAYOSSO VELAZQUEZ	NURIDIA CERON GARCIA	AURELIA CERON RAMIREZ	REYNA GUERRERO CERON	GLORIA LETICIA FACIO MARTINEZ	HERNAN FABIAN CORTES PELAEZ
5) EL LLANO PRIMERA SECCION	7) MIXQUIAHUALA DE JUAREZ	9) ATITALAQUIA	2) CARDONAL	157	B1	ESCUELA PRIMARIA GENERAL LÁZARO CÁRDENAS, AVENIDA MARIANO MATAMOROS, SIN NÚMERO, LOCALIDAD CARDONAL, CÓDIGO POSTAL 42970, ATITALAQUIA, HIDALGO, CENTRO DE ACTIVIDADES LÚDICAS CASITA DE SUSY.	HUGGO ALEJANDRO BOZADA BRAVO	MARIA DE LOURDES CORONA MENDOZA	DIEGO ISAAC CASTILLO MEJIA	MARTIN DIAZ LUGO	MARIA TERESA GRANADOS VILLELA	JAVIER CERON PEREZ	DAMIAN CORONA SANTILLAN	MERENCIANO FLORES HERNANDEZ	DAVID BLAZQUEZ DOMINGUEZ
5) EL LLANO PRIMERA SECCION	7) MIXQUIAHUALA DE JUAREZ	9) ATITALAQUIA	2) CARDONAL	157	C1	ESCUELA PRIMARIA GENERAL LÁZARO CÁRDENAS, AVENIDA MARIANO MATAMOROS, SIN NÚMERO, LOCALIDAD CARDONAL, CÓDIGO POSTAL 42970, ATITALAQUIA, HIDALGO, CENTRO DE ACTIVIDADES LÚDICAS CASITA DE SUSY.	MIRIAM CASTILLO ALARCON	PATRICIA CAÑAS NERIA	ALAN GIOVANNI CONTRERAS SALAZAR	LUIS ROBERTO GALLARDO GALVAN	LUIS FELIPE ACEVEDO NERI	PATRICIA ADRIANA CHAVEZ REYES	ARTURO CORTES LOPEZ	MAYTHE ADRIANA GAMEZ CERON	LUIS MANUEL BUSTAMANTE ALVAREZ
5) EL LLANO PRIMERA SECCION	7) MIXQUIAHUALA DE JUAREZ	9) ATITALAQUIA	2) CARDONAL	157	C2	ESCUELA PRIMARIA GENERAL LÁZARO CÁRDENAS, AVENIDA MARIANO MATAMOROS, SIN NÚMERO, LOCALIDAD CARDONAL, CÓDIGO POSTAL 42970, ATITALAQUIA, HIDALGO, CENTRO DE ACTIVIDADES LÚDICAS CASITA DE SUSY.	DAMASO CLAVIJO OSORIO	DANIEL ISRAEL ALVAREZ LOPEZ	GABRIELA CORTES LOPEZ	JOSE MANUEL GONZALEZ CARRERA	VIANEY ALPIZAR RAMIREZ	LILIA COPKA SERRANO	FEDERICO CORTES LOPEZ	VICTOR MANUEL GARCES ORDOÑEZ	CAROLINA PAULA CORONA CORONA
5) EL LLANO PRIMERA SECCION	7) MIXQUIAHUALA DE JUAREZ	9) ATITALAQUIA	2) CARDONAL	157	C3	ESCUELA PRIMARIA GENERAL LÁZARO CÁRDENAS, AVENIDA MARIANO MATAMOROS, SIN NÚMERO, LOCALIDAD CARDONAL, CÓDIGO POSTAL 42970, ATITALAQUIA, HIDALGO, CENTRO DE ACTIVIDADES LÚDICAS CASITA DE SUSY.	JORGE ISRAEL CONSUELOS MONDRAGON	LESBIA ESMERALDA AMAYA HERNANDEZ	VERONICA MANOELLA CORTES OLIVIER	TOMAS GONZALEZ GOMEZ	MARIA DE LOURDES ALVARADO HERNANDEZ	DIANA LAURA CORONA ALVAREZ	ELSA GUADALUPE DIAZ MIRANDA	KATIA JOHANA GONZALEZ ALVAREZ	CRISOFORO ESTRELLA CAMACHO
5) EL LLANO PRIMERA SECCION	7) MIXQUIAHUALA DE JUAREZ	9) ATITALAQUIA	2) CARDONAL	157	C4	ESCUELA PRIMARIA GENERAL LÁZARO CÁRDENAS, AVENIDA MARIANO MATAMOROS, SIN NÚMERO, LOCALIDAD CARDONAL, CÓDIGO POSTAL 42970, ATITALAQUIA, HIDALGO, CENTRO DE ACTIVIDADES LÚDICAS CASITA DE SUSY.	MARIBEL GAYOSO ANGELES	PATRICIA BARRERA GUERRERO	JESUS MANUEL CREO BRIZUELA	LUIS ALBERTO CORONA DIAZ	JOSE HUGO BLANCO NINO	VERONICA CORONA GARCIA	VICTOR MANUEL DOMINGUEZ MARTINEZ	JOSE LUIS BERMEJO QUIBRERA	ALEJANDRA GARCIA LOPEZ
5) EL LLANO PRIMERA SECCION	7) MIXQUIAHUALA DE JUAREZ	9) ATITALAQUIA	2) CARDONAL	157	C5	ESCUELA PRIMARIA GENERAL LÁZARO CÁRDENAS, AVENIDA MARIANO MATAMOROS, SIN NÚMERO, LOCALIDAD CARDONAL, CÓDIGO POSTAL 42970, ATITALAQUIA, HIDALGO, CENTRO DE ACTIVIDADES LÚDICAS CASITA DE SUSY.	KATHERINE JOSETTE BLANCO RERGIS	PEDRO ANGEL BARRERA JAIMES	YERALDI DOLORES CRUZ MARTINEZ	JUAN MANUEL ALVAREZ SANCHEZ	ITZEL JOBANA CERON GARCIA	ANGEL CORONA LOPEZ	AIDE FABIAN DIAZ	JOSEFINA AGUILAR LOPEZ	PABLO GONZALEZ HERNANDEZ
5) EL LLANO PRIMERA SECCION	7) MIXQUIAHUALA DE JUAREZ	9) ATITALAQUIA	10) TEZOQUIPA	158	B1	ESCUELA PRIMARIA MIGUEL HIDALGO, AVENIDA AMADO NERVO, SIN NÚMERO, LOCALIDAD TEZOQUIPA, CÓDIGO POSTAL 42970, ATITALAQUIA, HIDALGO, FRENTE AL CAMPO DE FÚTBOL.	ARACELI CRUZ REYES	MARCO DIDIER FLORES BALTAZAR	KARINA CRUZ LABRA	CESAR ALEJANDRO CRUZ GAYOSSO	ALEJANDRA ESTRELLA OMAÑA	ARACELY ANGELES CERON	JUAN MANUEL GARCIA RIVERON	BRAULIO CASTILLO LOPEZ	JUAN UBALDO ESTRADA HERNANDEZ
5) EL LLANO PRIMERA SECCION	7) MIXQUIAHUALA DE JUAREZ	9) ATITALAQUIA	10) TEZOQUIPA	158	C1	ESCUELA PRIMARIA MIGUEL HIDALGO, AVENIDA AMADO NERVO, SIN NÚMERO, LOCALIDAD TEZOQUIPA, CÓDIGO POSTAL 42970, ATITALAQUIA, HIDALGO, FRENTE AL CAMPO DE FÚTBOL.	NAZARETH LOPEZ BRAVO	RAYMUNDO DE LOS SANTOS LOPEZ	YOLANDA BARCENAS ORTEGA	HUGO ESTRADA HERNANDEZ	TANIA GARCIA DURAN	HERMINIA ESTRADA HERNANDEZ	PATRICIO EDUARDO HERNANDEZ CRUZ	HUMBERTO GOMEZ HERNANDEZ	INDIRA ESTRADA JUAREZ

Ubicación e Integración de Mesas Directivas de Casillas (ENCARTE)

Estado: HIDALGO

Distrito Federal	Distrito Local	Municipio	Localidad	Sección	Casilla	Ubicación	Presidenta/e	1er. Secretaria/o	2do. Secretaria/o	1er. Escrutador	2do. Escrutador	3er. Escrutador	1er. Suplente	2do. Suplente	3er. Suplente
5) EL LLANO PRIMERA SECCION	7) MIXQUIAHUALA DE JUAREZ	9) ATITALAQUIA	10) TEZOQUIPA	158	C2	ESCUELA PRIMARIA MIGUEL HIDALGO, AVENIDA AMADO NERVO, SIN NÚMERO, LOCALIDAD TEZOQUIPA, CÓDIGO POSTAL 42970, ATITALAQUIA, HIDALGO, FRENTE AL CAMPO DE FÚTBOL.	MITZI ADRIANA CASTILLO GONZALEZ	MONTSERRAT ELIZABETH ANGELES ANAYA	LIZBETH ADRIANA CASTILLO ISLAS	INES ESTRADA PEDRAZA	ENRIQUE GONZALEZ TAMAYA	ARACELI CASTILLO CERVANTES	ADRIAN ANGELES GARCIA	SIMPLICIO HERNANDEZ MENDOZA	ISIDRO GARCIA HIDALGO
5) EL LLANO PRIMERA SECCION	7) MIXQUIAHUALA DE JUAREZ	9) ATITALAQUIA	10) TEZOQUIPA	158	C3	ESCUELA PRIMARIA MIGUEL HIDALGO, AVENIDA AMADO NERVO, SIN NÚMERO, LOCALIDAD TEZOQUIPA, CÓDIGO POSTAL 42970, ATITALAQUIA, HIDALGO, FRENTE AL CAMPO DE FÚTBOL.	MERCEDES GUADALUPE ESTRADA BALTAZAR	IDALI AZUARA ORTIZ	PATRICIO CERON HERNANDEZ	IGNACIO ALEJANDRO ESTRADA RIVERON	MIGUEL ANGEL HERNANDEZ BALTAZAR	JUANA CRUZ CAÑAS	JACQUELINE JIMENEZ MORENO	MARIA ISABEL CASTRO SANCHEZ	JOSE ANTONIO LOPEZ FALCON
5) EL LLANO PRIMERA SECCION	7) MIXQUIAHUALA DE JUAREZ	9) ATITALAQUIA	8) UNIDAD HABITACIONAL ANTONIO OSORIO DE LEON	159	B1	ESCUELA PRIMARIA ARTÍCULO 123 MIGUEL HIDALGO, AVENIDA DEL BOSQUE, SIN NÚMERO, COLONIA UNIDAD HABITACIONAL ANTONIO OSORIO DE LEÓN, CÓDIGO POSTAL 42975, ATITALAQUIA, HIDALGO, FRENTE A LA PAPELERÍA IMAGEN.	DEA MAGDALENA CAMACHO CORONADO	ALBERTO AGUIRRE CARDOSO	DENISSE BERENICE CHAVEZ LARA	SANTA BANDA HERNANDEZ	GLORIA DIAZ GUERRERO	DEA CORONADO AVENDAÑO	JESUS OBED COBOS CASTAÑEDA	GLORIA CASTILLO RUIZ	KENIA GUADALUPE CHAVEZ LARA
5) EL LLANO PRIMERA SECCION	7) MIXQUIAHUALA DE JUAREZ	9) ATITALAQUIA	8) UNIDAD HABITACIONAL ANTONIO OSORIO DE LEON	160	B1	EXTERIOR DE LA CASA DE COLOR AMARILLO, CALLE CIPRÉS ESQUINA CON CALLE OLIVO, LOTE 25 MANZANA 30, COLONIA UNIDAD HABITACIONAL ANTONIO OSORIO DE LEÓN, CÓDIGO POSTAL 42975, ATITALAQUIA, HIDALGO, ENTRE CALLE OLIVO Y AVENIDA FRESNO.	CELIA GLORIA ARMENTA HERNANDEZ	ADRIANA MORALES GARCIA	VERONICA MATUS VICENTE	LIDIO HERNANDEZ LOPEZ	BLANCA ESTELA PUENTE VELAZQUEZ	NUBIA ANGELICA SUAREZ MORALES	ARTURO ALMAZAN DE LA LUZ	REBECA CARREON TELLO	BENITA SOTO GOMEZ
5) EL LLANO PRIMERA SECCION	7) MIXQUIAHUALA DE JUAREZ	9) ATITALAQUIA	8) UNIDAD HABITACIONAL ANTONIO OSORIO DE LEON	160	C1	EXTERIOR DE LA CASA DE COLOR AMARILLO, CALLE CIPRÉS ESQUINA CON CALLE OLIVO, LOTE 25 MANZANA 30, COLONIA UNIDAD HABITACIONAL ANTONIO OSORIO DE LEÓN, CÓDIGO POSTAL 42975, ATITALAQUIA, HIDALGO, ENTRE CALLE OLIVO Y AVENIDA FRESNO.	RICARDO MAR RAMIREZ	ABRAHAM ESTEBAN DOMINGUEZ HERNANDEZ	MARGARITA RODRIGUEZ HITCHMAN	ANA KAREN JIMENEZ TELLEZ	ALEYDA RAMIREZ DE LA TORRE	EDGAR ANDRES VANONI SALAZAR	NORMA ELIA ARTEAGA ALANIS	MIGUEL ANTONIO AGUILAR NAVARRO	CELIA TORRES RIOS
5) EL LLANO PRIMERA SECCION	7) MIXQUIAHUALA DE JUAREZ	9) ATITALAQUIA	7) TLAMACO	161	B1	ESCUELA PRIMARIA FRANCISCO I. MADERO, PLAZA PRINCIPAL, SIN NÚMERO, LOCALIDAD TLAMACO, CÓDIGO POSTAL 42970, ATITALAQUIA, HIDALGO, FRENTE AL KIOSCO.	JOEL CABRERA PLACENCIA	ITZEL ANGELES CHAVEZ	ALEXANDER CHAVEZ HERNANDEZ	PATRICIO HERNANDEZ FACIO	PABLO DE LA CRUZ LOPEZ LEAL	MARIA VICTORIA ALPIZAR HERNANDEZ	CATALINA GARCIA CRISANTO	VERONICA HERNANDEZ QUEZADA	CIRILO FLORES NOPALERA
5) EL LLANO PRIMERA SECCION	7) MIXQUIAHUALA DE JUAREZ	9) ATITALAQUIA	7) TLAMACO	161	C1	ESCUELA PRIMARIA FRANCISCO I. MADERO, PLAZA PRINCIPAL, SIN NÚMERO, LOCALIDAD TLAMACO, CÓDIGO POSTAL 42970, ATITALAQUIA, HIDALGO, FRENTE AL KIOSCO.	JOSE GABRIEL HERNANDEZ REYES	JOSE MANUEL ALPIZAR JUAREZ	ALMA DELIA DIMAS HERNANDEZ	BENITA HERNANDEZ REYES	DIANA LOPEZ REYES	RICARDO ALPIZAR REYES	PATRICIA GARCIA CRISANTO	OLGA KARINA MARTINEZ ALVAREZ	MAGALY HERNANDEZ REYES
5) EL LLANO PRIMERA SECCION	7) MIXQUIAHUALA DE JUAREZ	9) ATITALAQUIA	7) TLAMACO	161	C2	ESCUELA PRIMARIA FRANCISCO I. MADERO, PLAZA PRINCIPAL, SIN NÚMERO, LOCALIDAD TLAMACO, CÓDIGO POSTAL 42970, ATITALAQUIA, HIDALGO, FRENTE AL KIOSCO.	ANAHI JUAREZ ESTRADA	JOSE JULIAN ALPIZAR RIOS	MARIA LUISA ESTRADA BALLESTEROS	INGRID RUBI HERNANDEZ REYES	KARLA YANET MARTINEZ MIRANDA	JORGE CORTES SOLIS	JUANA GODINEZ MARTINEZ	CINTHIA MARTINEZ MARTINEZ	SALVADOR JUAREZ REYES
5) EL LLANO PRIMERA SECCION	7) MIXQUIAHUALA DE JUAREZ	9) ATITALAQUIA	7) TLAMACO	161	C3	ESCUELA PRIMARIA FRANCISCO I. MADERO, PLAZA PRINCIPAL, SIN NÚMERO, LOCALIDAD TLAMACO, CÓDIGO POSTAL 42970, ATITALAQUIA, HIDALGO, FRENTE AL KIOSCO.	JAZMIN JUAREZ REYES	SANTOS MARTINEZ SANTIAGO	HUGO HERNANDEZ ALVAREZ	PATRICIA JUAREZ REYES	TAMAR SUSANA AGUILAR PEREZ	JOSE FUENTES REYES	INES GOMEZ CERON	JUANA CRUZ RIVERA	JOSE AGUSTIN ANTONIA
5) EL LLANO PRIMERA SECCION	15) TEPEJI DEL RIO DE OCAMPO	12) ATOTONILCO DE TULA	1) ATOTONILCO DE TULA	206	B1	ESCUELA PRIMARIA PRIMERO DE MAYO, CALLE PLAZA 20 DE ENERO, SIN NÚMERO, BARRIO DE BÓVEDAS, CÓDIGO POSTAL 42982, ATOTONILCO DE TULA, HIDALGO, A UN COSTADO DEL CAMPO DE FÚTBOL.	SERGIO MANUEL ACOSTA ORDAZ	ANAYELI ESTRADA LUGO	DEMIS NELY ZULEYMA GARCIA NAVARRETE	ANA KAREN ANGELES RAMIREZ	MARIA AUXILIO CAMPOS RAMIREZ	SILVIA ESTRADA REYES	FIDEL ELFEGO ALPIZAR RODRIGUEZ	JORGE ESTRADA GARCIA	GREGORIO GARCIA GARCIA

Ubicación e Integración de Mesas Directivas de Casillas (ENCARTE)

Estado: HIDALGO

Distrito Federal	Distrito Local	Municipio	Localidad	Sección	Casilla	Ubicación	Presidenta/e	1er. Secretaria/o	2do. Secretaria/o	1er. Escrutador	2do. Escrutador	3er. Escrutador	1er. Suplente	2do. Suplente	3er. Suplente
5) EL LLANO PRIMERA SECCION	15) TEPEJI DEL RIO DE OCAMPO	12) ATOTONILCO DE TULA	1) ATOTONILCO DE TULA	206	C1	ESCUELA PRIMARIA PRIMERO DE MAYO, CALLE PLAZA 20 DE ENERO, SIN NÚMERO, BARRIO DE BÓVEDAS, CÓDIGO POSTAL 42982, ATOTONILCO DE TULA, HIDALGO, A UN COSTADO DEL CAMPO DE FÚTBOL.	URIEL YAIR ANGELES ROMERO	ARENDI IXCHEL ESTRADA PEREZ	GLORIA MARIEN CORONA RODRIGUEZ	ARELY ANGULO RODRIGUEZ	SANDRA CASTILLO SANCHEZ	ROSA ISELA GUTIERREZ OLVERA	MIGUEL ARTEAGA MONTEL	NANCY ESTRADA SALGADO	JULIAN GRANDE AGUILAR
5) EL LLANO PRIMERA SECCION	15) TEPEJI DEL RIO DE OCAMPO	12) ATOTONILCO DE TULA	1) ATOTONILCO DE TULA	206	C2	ESCUELA PRIMARIA PRIMERO DE MAYO, CALLE PLAZA 20 DE ENERO, SIN NÚMERO, BARRIO DE BÓVEDAS, CÓDIGO POSTAL 42982, ATOTONILCO DE TULA, HIDALGO, A UN COSTADO DEL CAMPO DE FÚTBOL.	CESAR FRANCISCO CASTILLO JUAREZ	KAREM ANEL ESTRADA REYES	LUZ AMANDA ESTRADA CHAVEZ	JARETH ALEJANDRO BONILLA LEON	PENIEL GUADALUPE CHAVEZ JUAREZ	MIGUEL ANGEL AGUILAR NAVA	MA. GUADALUPE CASTILLO SANCHEZ	ALEIDA GARCIA VARGAS	LILIANA HERNANDEZ ALMAGUER
5) EL LLANO PRIMERA SECCION	15) TEPEJI DEL RIO DE OCAMPO	12) ATOTONILCO DE TULA	1) ATOTONILCO DE TULA	207	B1	ESCUELA PRIMARIA REVOLUCIÓN, CALLE 16 DE ENERO, SIN NÚMERO, COLONIA CENTRO, CÓDIGO POSTAL 42980, ATOTONILCO DE TULA, HIDALGO, FRENTE A LA CASA DEL ADULTO MAYOR.	JOSE LUIS VELAZQUEZ HERNANDEZ	FERNANDA ESCAMILLA RAMOS	YESICA ARIANNA FUENTES VARGAS	GLORIA AIMEE ESTRADA ESTRADA	ALEJANDRA CERON GARCIA	ANGELICA FUENTES VELAZQUEZ	ANASTACIA GARCIA MONROY	CONCEPCION ESTHER HERNANDEZ HERNANDEZ	ALICIA HERNANDEZ CHAVEZ
5) EL LLANO PRIMERA SECCION	15) TEPEJI DEL RIO DE OCAMPO	12) ATOTONILCO DE TULA	1) ATOTONILCO DE TULA	207	C1	ESCUELA PRIMARIA REVOLUCIÓN, CALLE 16 DE ENERO, SIN NÚMERO, COLONIA CENTRO, CÓDIGO POSTAL 42980, ATOTONILCO DE TULA, HIDALGO, FRENTE A LA CASA DEL ADULTO MAYOR.	DIANA LUZ GARCIA MONTERRUBIO	YAZMIN VALERIA ANGELES GARCIA	APOLONIO HERNANDEZ FUENTES	JESUS GARCIA MARTINEZ	LUCIO ESTRADA ALVAREZ	MIRIAM FUENTES VELAZQUEZ	MATILDE GARCIA RAMIREZ	DAMARITZ ACIANO MONTES DE OCA	LETICIA GRANDE RAMIREZ
5) EL LLANO PRIMERA SECCION	15) TEPEJI DEL RIO DE OCAMPO	12) ATOTONILCO DE TULA	1) ATOTONILCO DE TULA	207	C2	ESCUELA PRIMARIA REVOLUCIÓN, CALLE 16 DE ENERO, SIN NÚMERO, COLONIA CENTRO, CÓDIGO POSTAL 42980, ATOTONILCO DE TULA, HIDALGO, FRENTE A LA CASA DEL ADULTO MAYOR.	PATRICIA GONZALEZ CRUZ	JESUS ESTRADA ROQUE	MIGUEL ANGEL HERNANDEZ MARTINEZ	JUAN BRUNO PEREZ	LUIS EDUARDO ESTRADA OLIVA	AMADO GARCIA LOPEZ	JOSE LUIS GRANDE GARCIA	HUMBERTO ANGELES FUENTES	ELVIRA AGUILAR GRANDE
5) EL LLANO PRIMERA SECCION	15) TEPEJI DEL RIO DE OCAMPO	12) ATOTONILCO DE TULA	1) ATOTONILCO DE TULA	208	B1	CENTRO COMUNITARIO CEMENTOS MEXICANOS, CALLE MORELOS, SIN NÚMERO, COLONIA TOLTECA, BARRIO BOXFI, CÓDIGO POSTAL 42985, ATOTONILCO DE TULA, HIDALGO, A 50 METROS DE LA CANCHA DE BÀSQUETBOL.	JUAN EFRAIN AGUILAR RODRIGUEZ	GLORIA CHAVEZ ALVAREZ	LITZY SAMANTHA FLORES LEON	CARLOS ALBERTO ESTRADA LOPEZ	MYTZY YOZZELLYNN GARCIA OLVERA	RAMON ACIANO GARCIA	JULIO ANTONIO CHAVEZ CORONA	ENRIQUE FIGUEROA RODRIGUEZ	JUAN GARCIA GARCIA
5) EL LLANO PRIMERA SECCION	15) TEPEJI DEL RIO DE OCAMPO	12) ATOTONILCO DE TULA	1) ATOTONILCO DE TULA	208	C1	CENTRO COMUNITARIO CEMENTOS MEXICANOS, CALLE MORELOS, SIN NÚMERO, COLONIA TOLTECA, BARRIO BOXFI, CÓDIGO POSTAL 42985, ATOTONILCO DE TULA, HIDALGO, A 50 METROS DE LA CANCHA DE BÀSQUETBOL.	SELENE ANGELES MENDOZA	ALEXIS ENRIQUE ESTRADA ANGELES	CITLALI MONSERRAT ANGELES MENDOZA	OMAR FLORES LEON	ZZULY AZZYRIZ GARCIA OLVERA	ROSENDO ANGELES ESTRADA	JUAN MANUEL DOMINGUEZ FUENTES	ROSENDO FRANCISCO GARCIA MONTERRUBIO	LUIS UBALDO GARCIA PIÑA
5) EL LLANO PRIMERA SECCION	15) TEPEJI DEL RIO DE OCAMPO	12) ATOTONILCO DE TULA	1) ATOTONILCO DE TULA	208	C2	CENTRO COMUNITARIO CEMENTOS MEXICANOS, CALLE MORELOS, SIN NÚMERO, COLONIA TOLTECA, BARRIO BOXFI, CÓDIGO POSTAL 42985, ATOTONILCO DE TULA, HIDALGO, A 50 METROS DE LA CANCHA DE BÀSQUETBOL.	SALVADOR CRUZ ANGELES	JUANA ESTRADA LICONA	MARTHA GABRIELA CHAVEZ LOPEZ	ADRIANA GARCIA DIAZ	MARCO ANTONIO GARCIA SANCHEZ	JEISON DILAN ANGELES MENDOZA	ARACELI ESPINOSA MOCTEZUMA	HILDA BRISEÑO SANCHEZ	GLORIA AMADOR MARQUEZ
5) EL LLANO PRIMERA SECCION	15) TEPEJI DEL RIO DE OCAMPO	12) ATOTONILCO DE TULA	2) EL PROGRESO	209	B1	ESCUELA PRIMARIA PROGRESO Y OCAMPO , AVENIDA FRANCISCO VILLA, NÚMERO 40, LOCALIDAD EL PROGRESO, CÓDIGO POSTAL 42987, ATOTONILCO DE TULA, HIDALGO, A UN COSTADO DEL AUDITORIO.	DIANA BRISENIA JUAREZ PEREZ	MARISOL GARCIA PEREZ	EMMANUEL GARCIA PEREZ	OMAR ESTRADA PEREZ	FRANCISCO JUAREZ MENDOZA	PAOLA GUADALUPE GARCIA JUAREZ	FRANCISCO JAVIER FLORES GODINEZ	MARIANA LATISNERE ALBARRAN	SIMON ISRAEL GONZALEZ ANGELES
5) EL LLANO PRIMERA SECCION	15) TEPEJI DEL RIO DE OCAMPO	12) ATOTONILCO DE TULA	2) EL PROGRESO	209	C1	ESCUELA PRIMARIA PROGRESO Y OCAMPO , AVENIDA FRANCISCO VILLA, NÚMERO 40, LOCALIDAD EL PROGRESO, CÓDIGO POSTAL 42987, ATOTONILCO DE TULA, HIDALGO, A UN COSTADO DEL AUDITORIO.	ROBERTO ALPIZAR REYES	MONICA PATRICIA JUAREZ ANGELES	LETICIA DONIZ ANGELES	DIANA ESTRADA REYES	GABRIEL LOPEZ LAGUNA	OLIVA CATALINA GARCIA MENDOZA	SERGIO ALBERTO GARCIA ESTRADA	EDGAR JONATHAN CERON SANCHEZ	MARIA FELIX GONZALEZ RIOS

Ubicación e Integración de Mesas Directivas de Casillas (ENCARTE)

Estado: HIDALGO

Distrito Federal	Distrito Local	Municipio	Localidad	Sección	Casilla	Ubicación	Presidenta/e	1er. Secretaria/o	2do. Secretaria/o	1er. Escrutador	2do. Escrutador	3er. Escrutador	1er. Suplente	2do. Suplente	3er. Suplente
5) EL LLANO PRIMERA SECCION	15) TEPEJI DEL RIO DE OCAMPO	12) ATOTONILCO DE TULA	2) EL PROGRESO	209	C2	ESCUELA PRIMARIA PROGRESO Y OCAMPO , AVENIDA FRANCISCO VILLA, NÚMERO 40, LOCALIDAD EL PROGRESO, CÓDIGO POSTAL 42987, ATOTONILCO DE TULA, HIDALGO, A UN COSTADO DEL AUDITORIO.	MONICA ESTRADA PALOMINO	ALDRIN ALONSO GARCIA	ILSE ENCARNACION LEON	VERONICA ESTRADA SANCHEZ	OSHIN CONSUELO LOPEZ LOPEZ	SANDRA BALDERAS VARGAS	ELSA LOPEZ MIRANDA	MAYDALID GARCIA ALPIZAR	ARELI SARAHY LOPEZ BELTRAN
5) EL LLANO PRIMERA SECCION	15) TEPEJI DEL RIO DE OCAMPO	12) ATOTONILCO DE TULA	2) EL PROGRESO	209	C3	ESCUELA PRIMARIA PROGRESO Y OCAMPO , AVENIDA FRANCISCO VILLA, NÚMERO 40, LOCALIDAD EL PROGRESO, CÓDIGO POSTAL 42987, ATOTONILCO DE TULA, HIDALGO, A UN COSTADO DEL AUDITORIO.	OSCAR RUBEN FLORES GARCIA	FERNANDA LIZZETE CERON RAMIREZ	PAOLA ENCARNACION LEON	IRLANDA ARELY GARCIA SUAREZ	Yael Alexander Lopez Luna	ISABEL DONDE GARCIA	NATANAEL ANDRADE CORTEZ	VICTOR HUGO GARCIA PARRA	MISAEEL GARCIA PARRA
5) EL LLANO PRIMERA SECCION	15) TEPEJI DEL RIO DE OCAMPO	12) ATOTONILCO DE TULA	16) TEXAS	210	B1	JARDÍN DE NIÑOS HÉCTOR SALAS MONROY, AVENIDA DIVISIÓN DEL NORTE, SIN NÚMERO, LOCALIDAD TEXAS, CÓDIGO POSTAL 42986, ATOTONILCO DE TULA, HIDALGO, A UN COSTADO DE LAS CANCHAS DE BÁSQUETBOL.	JAZMIN CARDON MOCTEZUMA	IVONNE SULEIMA CRUZ GARCIA	ALICIA YEMICELA CRUZ GARCIA	FABIOLA NATALY CRUZ REYES	ANTONIO DE JESUS GODINEZ ANGELES	SILVIA CALDERON MONTERO	BRENDA ESCOBAR GARCIA	LILIA CANO GUERRA	GREGORIA GARCIA MONROY
5) EL LLANO PRIMERA SECCION	15) TEPEJI DEL RIO DE OCAMPO	12) ATOTONILCO DE TULA	16) TEXAS	210	C1	JARDÍN DE NIÑOS HÉCTOR SALAS MONROY, AVENIDA DIVISIÓN DEL NORTE, SIN NÚMERO, LOCALIDAD TEXAS, CÓDIGO POSTAL 42986, ATOTONILCO DE TULA, HIDALGO, A UN COSTADO DE LAS CANCHAS DE BÁSQUETBOL.	VANESSA WENDOLINE CRUZ CRUZ	MARINA GODINEZ ESPEJO	BENJAMIN CRUZ GODINEZ	NORMA VERONICA ESTRADA GARCIA	JOSE GUADALUPE GODINEZ ESPEJO	ISAAC CRUZ DORANTES	MA. DEL CARMEN GARCIA DIAZ	ANICETA CRUZ ABREGO	MARCELINO GODINEZ MOTA
5) EL LLANO PRIMERA SECCION	15) TEPEJI DEL RIO DE OCAMPO	12) ATOTONILCO DE TULA	13) EL REFUGIO	211	B1	ESCUELA PRIMARIA VÍCTOR GIL, AVENIDA 16 DE ENERO, SIN NÚMERO, LOCALIDAD EL REFUGIO, CÓDIGO POSTAL 42986, ATOTONILCO DE TULA, HIDALGO, A UN COSTADO DEL OXXO.	YESENIA ALVAREZ HERNANDEZ	JAIRA ADRIANA CRUZ GARCIA	LUCIA ALVAREZ SANTILLAN	ERIKA CARBAJAL NIETO	LAURA ESTRADA HERNANDEZ	ELSA GONZALEZ SANCHEZ	GABRIEL CHAVEZ MARTINEZ	GUILLERMINA CRUZ MONROY	MARTHA ESTRADA RIVERON
5) EL LLANO PRIMERA SECCION	15) TEPEJI DEL RIO DE OCAMPO	12) ATOTONILCO DE TULA	13) EL REFUGIO	211	C1	ESCUELA PRIMARIA VÍCTOR GIL, AVENIDA 16 DE ENERO, SIN NÚMERO, LOCALIDAD EL REFUGIO, CÓDIGO POSTAL 42986, ATOTONILCO DE TULA, HIDALGO, A UN COSTADO DEL OXXO.	ZULEYDI GUADALUPE ALVAREZ MORALES	AMADOR CRUZ HURTADO	ISELA MADAHÍ AGUILAR CORNEJO	MARTHA CARBAJAL NIETO	ALONDRA FLORES OLGUIN	OLIVIA ALVAREZ SANCHEZ	JUANA CHAVEZ MARTINEZ	SOLEDAD DANIEL VALENZUELA	JUANA ALVAREZ CERON
5) EL LLANO PRIMERA SECCION	15) TEPEJI DEL RIO DE OCAMPO	12) ATOTONILCO DE TULA	13) EL REFUGIO	211	C2	ESCUELA PRIMARIA VÍCTOR GIL, AVENIDA 16 DE ENERO, SIN NÚMERO, LOCALIDAD EL REFUGIO, CÓDIGO POSTAL 42986, ATOTONILCO DE TULA, HIDALGO, A UN COSTADO DEL OXXO.	LUIS OSVALDO CHAVEZ SANTIAGO	DULCE VIOLETA FERRETIZ GUZMAN	FEDERICO ALVAREZ FUENTES	MARIANA CERON MARTINEZ	CARLOS EDUARDO GARCIA YAÑEZ	FELIX CERON BERNAL	ESPIRIDION CRUZ ESTRADA	MAGDALENA CHAVEZ MARTINEZ	RUFINA CORONA ALVAREZ
5) EL LLANO PRIMERA SECCION	15) TEPEJI DEL RIO DE OCAMPO	12) ATOTONILCO DE TULA	10) OCAMPO	212	B1	ESCUELA PRIMARIA EMILIANO ZAPATA, AVENIDA 16 DE ENERO, SIN NÚMERO, LOCALIDAD OCAMPO, CÓDIGO POSTAL 42988, ATOTONILCO DE TULA, HIDALGO, FRENTE AL TEATRO AL AIRE LIBRE.	XOCHITL CHAVEZ HERNANDEZ	SANDY ANGELES LOPEZ	JULIO GARCIA RAMIREZ	ANDREA BAUTISTA GONZALEZ	JULIAN CHAVEZ RAMIREZ	AMERICA CRUZ YAÑEZ	JOANA ESCAMILLA ESTRADA	MARIA CONCEPCION HUERTA BERMEO	JORGE ESTRADA RODRIGUEZ
5) EL LLANO PRIMERA SECCION	15) TEPEJI DEL RIO DE OCAMPO	12) ATOTONILCO DE TULA	10) OCAMPO	212	C1	ESCUELA PRIMARIA EMILIANO ZAPATA, AVENIDA 16 DE ENERO, SIN NÚMERO, LOCALIDAD OCAMPO, CÓDIGO POSTAL 42988, ATOTONILCO DE TULA, HIDALGO, FRENTE AL TEATRO AL AIRE LIBRE.	JULISA HERNANDEZ URIBE	MARIA DE LOS ANGELES CHAVEZ GODINEZ	YESENIA CRUZ CUAUTLE	ALBERTO CHAVEZ MENDOZA	OSCAR CRUZ CUAUTLE	MARIA ALEJANDRA CUAUTLE ROMERO	EMMANUEL GARCIA ALVARADO	MACARIO CHAVEZ RAMIREZ	JUANA GARCIA XX
5) EL LLANO PRIMERA SECCION	15) TEPEJI DEL RIO DE OCAMPO	12) ATOTONILCO DE TULA	17) ZACAMULPA	213	B1	ESCUELA PRIMARIA 20 DE NOVIEMBRE, AVENIDA MELCHOR OCAMPO, NÚMERO 2, LOCALIDAD ZACAMULPA, CÓDIGO POSTAL 42988, ATOTONILCO DE TULA, HIDALGO, A UN COSTADO DE LA TIENDA DICONSA SISTEMA DE DISTRIBUIDORAS CONASUPO.	JOSE FEDERICO FLORES ORTEGA	ITZEL ADONAI CORNEJO GONZALEZ	CRESCENCIO ALVAREZ HERNANDEZ	MA. GUADALUPE CHAVELAS DE LA CRUZ	ANA ISABEL CORNEJO CORNEJO	CATARINO CORNEJO HERNANDEZ	MARISOL CRISANTO TORRES	ANDRES CORNEJO ALVAREZ	OMAR NICOLAS CRUZ LOPEZ

Ubicación e Integración de Mesas Directivas de Casillas (ENCARTE)

Estado: HIDALGO

Distrito Federal	Distrito Local	Municipio	Localidad	Sección	Casilla	Ubicación	Presidenta/e	1er. Secretaria/o	2do. Secretaria/o	1er. Escrutador	2do. Escrutador	3er. Escrutador	1er. Suplente	2do. Suplente	3er. Suplente
5) EL LLANO PRIMERA SECCION	15) TEPEJI DEL RIO DE OCAMPO	12) ATOTONILCO DE TULA	17) ZACAMULPA	213	C1	ESCUELA PRIMARIA 20 DE NOVIEMBRE, AVENIDA MELCHOR OCAMPO, NÚMERO 2, LOCALIDAD ZACAMULPA, CÓDIGO POSTAL 42988, ATOTONILCO DE TULA, HIDALGO, A UN COSTADO DE LA TIENDA DICONSA SISTEMA DE DISTRIBUIDORAS CONASUPO.	DONATO HERNANDEZ CORNEJO	ADRIANA ESPERANZA ALVAREZ HERNANDEZ	DULCE CANO HERNANDEZ	JOSE ALFREDO CORNEJO BASURTO	ALEJANDRO SOTERO CORNEJO CRUZ	ALBERTO CORNEJO PEÑA	PAULA HERNANDEZ CORNEJO	ISAIAS CORNEJO CERVANTES	OSCAR ALBERTO GARCIA RUIZ
5) EL LLANO PRIMERA SECCION	15) TEPEJI DEL RIO DE OCAMPO	12) ATOTONILCO DE TULA	5) LA CAÑADA	214	B1	ESCUELA PRIMARIA 15 DE SEPTIEMBRE, AVENIDA FRANCISCO VILLA, SIN NÚMERO, LOCALIDAD LA CAÑADA, CÓDIGO POSTAL 42988, ATOTONILCO DE TULA, HIDALGO, FRENTE AL CAMPO DE FÚTBOL.	JOSEFINA ALVARADO HERNANDEZ	LIZBETH HERNANDEZ DE LA CRUZ	VICTOR DOMINGUEZ REYES	EMMANUEL HERNANDEZ MIGUEL	MARISOL ALVARADO GARCIA	FEDERICA ESPINOSA MARTINEZ	MARIA SOLEDAD JULIAN BAUTISTA	PATRICIO MARTINEZ ESTRADA	PAULA DANIEL RODRIGUEZ
5) EL LLANO PRIMERA SECCION	15) TEPEJI DEL RIO DE OCAMPO	12) ATOTONILCO DE TULA	5) LA CAÑADA	214	C1	ESCUELA PRIMARIA 15 DE SEPTIEMBRE, AVENIDA FRANCISCO VILLA, SIN NÚMERO, LOCALIDAD LA CAÑADA, CÓDIGO POSTAL 42988, ATOTONILCO DE TULA, HIDALGO, FRENTE AL CAMPO DE FÚTBOL.	JAQUELINE CHAVEZ CRUZ	XIMENA AVRIL LAGUNES CERVANTES	VICENTA ESTRADA MENDOZA	VERONICA ANGELES GARCIA	BENITO ANGELES HERNANDEZ	VICTOR MANUEL GOMEZ GARCIA	BENITA LARIOS ESTRADA	KARLA CRUZ LOPEZ	MARIA LUISA MALDONADO GUERRERO
5) EL LLANO PRIMERA SECCION	15) TEPEJI DEL RIO DE OCAMPO	12) ATOTONILCO DE TULA	5) LA CAÑADA	214	C2	ESCUELA PRIMARIA 15 DE SEPTIEMBRE, AVENIDA FRANCISCO VILLA, SIN NÚMERO, LOCALIDAD LA CAÑADA, CÓDIGO POSTAL 42988, ATOTONILCO DE TULA, HIDALGO, FRENTE AL CAMPO DE FÚTBOL.	JUAN FRANCISCO ALVARADO CERVANTES	ADRIAN ALVARADO ACIANO	JESUS GONZALO ESTRADA RODRIGUEZ	ELBA LEON MORENO	GEMMA CAMACHO TREJO	TOMASA JIMENEZ GARCIA	ISABEL LARIOS RODRIGUEZ	MARIA LUISA CHAVEZ RODRIGUEZ	REMEDIOS ACEVEDO RODRIGUEZ
5) EL LLANO PRIMERA SECCION	15) TEPEJI DEL RIO DE OCAMPO	12) ATOTONILCO DE TULA	3) VITO	215	B1	EXTERIOR DE LA BIBLIOTECA PÚBLICA PROFESOR ISAURO RODRIGUEZ ESTRADA, CALLE 5 DE MAYO, SIN NÚMERO, LOCALIDAD VITO, CÓDIGO POSTAL 42985, ATOTONILCO DE TULA, HIDALGO, A UN COSTADO DE LA VINATERIA CASA RODRÍGUEZ.	JENSY DANIELA AGUILAR ANGELES	PAOLA GERALDINE FACIO REYES	CASIMIRO GARCIA FUENTES	JOSE LUIS ARGUELLO GUTIERREZ	GABRIELA CINGU MONTEL	RODRIGO HERNANDEZ FUENTES	JUANA DE JESUS HERNANDEZ SABINO	ALMA DELIA GUDIÑO RESENDIZ	CESAR FIGUEROA BASURTO
5) EL LLANO PRIMERA SECCION	15) TEPEJI DEL RIO DE OCAMPO	12) ATOTONILCO DE TULA	3) VITO	215	C1	EXTERIOR DE LA BIBLIOTECA PÚBLICA PROFESOR ISAURO RODRIGUEZ ESTRADA, CALLE 5 DE MAYO, SIN NÚMERO, LOCALIDAD VITO, CÓDIGO POSTAL 42985, ATOTONILCO DE TULA, HIDALGO, A UN COSTADO DE LA VINATERIA CASA RODRÍGUEZ.	ESTER ABIGAIL BECERRA MEZA	EDUARDO FLORES MARTINEZ	BRENDA PAOLA ALVARADO HERNANDEZ	LIZBETH NATALY BADILLO ESCAMILLA	MARIA MONSERRAT DOMINGUEZ JUAREZ	HUMBERTO LIBRADO HERNANDEZ REYES	CATALINA ALVAREZ MENDOZA	HUMBERTO HERNANDEZ CHAVEZ	EUSEBIO CHAVEZ PEREZ
5) EL LLANO PRIMERA SECCION	15) TEPEJI DEL RIO DE OCAMPO	12) ATOTONILCO DE TULA	3) VITO	215	C2	EXTERIOR DE LA BIBLIOTECA PÚBLICA PROFESOR ISAURO RODRIGUEZ ESTRADA, CALLE 5 DE MAYO, SIN NÚMERO, LOCALIDAD VITO, CÓDIGO POSTAL 42985, ATOTONILCO DE TULA, HIDALGO, A UN COSTADO DE LA VINATERIA CASA RODRÍGUEZ.	MARIA DEL SOCORRO ESTRADA ZAMORANO	TOMASA HERNANDEZ RODRIGUEZ	ANA LUISA ANGELES VALENCIA	RICARDO BALLADARES SANCHEZ	MARCELA ESCAMILLA FLORES	BEATRIZ ELENA HURTADO ALVARADO	PATRICIA CHAVEZ CHAVEZ	ALFREDO ALVARADO OTERO	MA. PATRICIA FUENTES FUENTES
5) EL LLANO PRIMERA SECCION	15) TEPEJI DEL RIO DE OCAMPO	12) ATOTONILCO DE TULA	6) LOS CONEJOS 1A SECCION	216	B1	ESCUELA PRIMARIA JOSÉ MARÍA PINO SUÁREZ, AVENIDA PRINCIPAL CARRETERA ATOTONILCO CONEJOS, SIN NÚMERO, LOCALIDAD LOS CONEJOS PRIMERA SECCIÓN, CÓDIGO POSTAL 42990, ATOTONILCO DE TULA, HIDALGO, ENFRENTE DE LA DISTRIBUIDORA SARITA.	MARIA CAROLINA ANGELES JUAREZ	YARET FLORES TOVAR	LUCILA DONIZ FLORES	GUILLERMO CORREA LUNA	GLORIA ANGELES RAMIREZ	ALMA DONIZ MARTINEZ	ADRIAN GUERRERO TOVAR	FIDELA CORREA ESTRADA	DONATO GARCIA LARIOS
5) EL LLANO PRIMERA SECCION	15) TEPEJI DEL RIO DE OCAMPO	12) ATOTONILCO DE TULA	6) LOS CONEJOS 1A SECCION	216	C1	ESCUELA PRIMARIA JOSÉ MARÍA PINO SUÁREZ, AVENIDA PRINCIPAL CARRETERA ATOTONILCO CONEJOS, SIN NÚMERO, LOCALIDAD LOS CONEJOS PRIMERA SECCIÓN, CÓDIGO POSTAL 42990, ATOTONILCO DE TULA, HIDALGO, ENFRENTE DE LA DISTRIBUIDORA SARITA.	CELIA ANGELES DONIZ	JUAN ANGELES FLORES	NORMA ENDONIO PEÑA	HUMBERTO ESTRADA MEDRANO	JOVITA BLAS ANGELES	LIDIA ESPINOSA CARMONA	ANAID ANGELES ARGUELLO	CELEDONIO CRUZ TOVAR	RUBEN GOMEZ TOVAR
5) EL LLANO PRIMERA SECCION	15) TEPEJI DEL RIO DE OCAMPO	12) ATOTONILCO DE TULA	6) LOS CONEJOS 1A SECCION	216	C2	ESCUELA PRIMARIA JOSÉ MARÍA PINO SUÁREZ, AVENIDA PRINCIPAL CARRETERA ATOTONILCO CONEJOS, SIN NÚMERO, LOCALIDAD LOS CONEJOS PRIMERA SECCIÓN, CÓDIGO POSTAL 42990, ATOTONILCO DE TULA, HIDALGO, ENFRENTE DE LA DISTRIBUIDORA SARITA.	JOSE LUIS CHAVEZ VILLARREAL	ARACELI ANGELES FUENTES	ALBINO ESTRADA ESTRADA	GRACIELA ALPIZAR TOVAR	UBALDO CORDOBA RODRIGUEZ	ROXANA GARCIA ANGELES	PATRICIO ANGELES DONIZ	LEILANI CRUZ TREJO	ALEJANDRO GUERRERO OLGUIN

Ubicación e Integración de Mesas Directivas de Casillas (ENCARTE)

Estado: HIDALGO

Distrito Federal	Distrito Local	Municipio	Localidad	Sección	Casilla	Ubicación	Presidenta/e	1er. Secretaria/o	2do. Secretaria/o	1er. Escrutador	2do. Escrutador	3er. Escrutador	1er. Suplente	2do. Suplente	3er. Suplente
5) EL LLANO PRIMERA SECCION	15) TEPEJI DEL RIO DE OCAMPO	12) ATOTONILCO DE TULA	6) LOS CONEJOS 1A SECCION	216	C3	ESCUELA PRIMARIA JOSÉ MARÍA PINO SUÁREZ, AVENIDA PRINCIPAL CARRETERA ATOTONILCO CONEJOS, SIN NÚMERO, LOCALIDAD LOS CONEJOS PRIMERA SECCIÓN, CÓDIGO POSTAL 42990, ATOTONILCO DE TULA, HIDALGO, ENFRENTA DE LA DISTRIBUIDORA SARITA.	JOSE ARTURO ANGELES TOVAR	JOSE ANGELES HERNANDEZ	YASELYN ESTRADA LOPEZ	ROCIO ALVARADO AGUILAR	BEATRIZ DOLORES VICTORIANO	MARBELLA GARCIA VAZQUEZ	EDER OMAR ANGELES TOVAR	MARIA GUADALUPE DIMAS CRUZ	FLOR ESMERALDA HERNANDEZ GUERRERO
5) EL LLANO PRIMERA SECCION	15) TEPEJI DEL RIO DE OCAMPO	12) ATOTONILCO DE TULA	6) LOS CONEJOS 1A SECCION	216	C4	ESCUELA PRIMARIA JOSÉ MARÍA PINO SUÁREZ, AVENIDA PRINCIPAL CARRETERA ATOTONILCO CONEJOS, SIN NÚMERO, LOCALIDAD LOS CONEJOS PRIMERA SECCIÓN, CÓDIGO POSTAL 42990, ATOTONILCO DE TULA, HIDALGO, ENFRENTA DE LA DISTRIBUIDORA SARITA.	XIMENA DONIZ ANGELES	PALOMA ANGELES RODRIGUEZ	BENITA FLORES RODRIGUEZ	ALBA SINAI ANGELES CERON	ELIAS DOMINGUEZ GARCIA	SONIA GIL ANGELES	HECTOR ANGELES TOVAR	MARISOL ESTRADA FLORES	ANSELMO ANGELES JUAREZ
5) EL LLANO PRIMERA SECCION	15) TEPEJI DEL RIO DE OCAMPO	12) ATOTONILCO DE TULA	6) LOS CONEJOS 1A SECCION	216	C5	ESCUELA PRIMARIA JOSÉ MARÍA PINO SUÁREZ, AVENIDA PRINCIPAL CARRETERA ATOTONILCO CONEJOS, SIN NÚMERO, LOCALIDAD LOS CONEJOS PRIMERA SECCIÓN, CÓDIGO POSTAL 42990, ATOTONILCO DE TULA, HIDALGO, ENFRENTA DE LA DISTRIBUIDORA SARITA.	ULISES ISMAEL FLORES ORDAZ	GABRIELA CORTES TOVAR	ARTURO GARCIA LARIOS	IDALIA ANGELES MENDOZA	LEYDI YAZMIN DONIZ CABALLERO	SAUL GONZALEZ MENDOZA	JUANA CORONA SEGURA	NAYELI ESTRADA LARIOS	JUANA GODINEZ FLORES
5) EL LLANO PRIMERA SECCION	15) TEPEJI DEL RIO DE OCAMPO	12) ATOTONILCO DE TULA	14) SAN JOSE ACOULCO	217	B1	ESCUELA PRIMARIA IGNACIO ZARAGOZA, PLAZA PRINCIPAL, SIN NÚMERO, LOCALIDAD SAN JOSÉ ACOULCO, CÓDIGO POSTAL 42992, ATOTONILCO DE TULA, HIDALGO, A UN COSTADO DE LA CASA DE SALUD.	CRISTHIAN BELTRAN FUENTES	DARIO BARRERA PORTILLO	ANA BERTHA CARBAJAL SANCHEZ	DOMINGA CORONADO CALDERON	MARIA GUADALUPE CORONADO CRUZ	ANGEL CORONADO RODRIGUEZ	ANEL GRISEL CORONADO SANTANA	PERLA MELINA FLORES RODRIGUEZ	JOAQUIN GARCIA CORONADO
5) EL LLANO PRIMERA SECCION	15) TEPEJI DEL RIO DE OCAMPO	12) ATOTONILCO DE TULA	15) SAN ANTONIO	218	B1	ESCUELA PRIMARIA ALFREDO V. BONFIL, PLAZA PRINCIPAL, SIN NÚMERO, LOCALIDAD SAN ANTONIO, CÓDIGO POSTAL 42992, ATOTONILCO DE TULA, HIDALGO, FRENTE AL KIOSCO.	ARLETH JOCELYN ANGELES LOPEZ	MA. CONCEPCION ANGELES MENTADO	PATRICIA CRUZ ALVAREZ	CONSUELO HERNANDEZ BORJON	JOSEFINA ESCAMILLA JIMENEZ	JAIRO ALEXIS ANGELES GODINEZ	ORALIA CANO CALDERON	MARIA GUADALUPE GODINEZ REYES	AURORA HERNANDEZ LOPEZ
5) EL LLANO PRIMERA SECCION	15) TEPEJI DEL RIO DE OCAMPO	12) ATOTONILCO DE TULA	15) SAN ANTONIO	218	C1	ESCUELA PRIMARIA ALFREDO V. BONFIL, PLAZA PRINCIPAL, SIN NÚMERO, LOCALIDAD SAN ANTONIO, CÓDIGO POSTAL 42992, ATOTONILCO DE TULA, HIDALGO, FRENTE AL KIOSCO.	URIEL ISIDRO ANGELES IBARRA	JACQUELIN BELTRAN PIÑA	EDUARDO GIL ESCAMILLA	MARIA GUADALUPE ANGELES IBARRA	ROCIO MIRIAM IBARRA DAVALOS	LUIS ANGEL ANGELES RAMIREZ	LIDIA GIL ESCAMILLA	ANGEL HERNANDEZ LOPEZ	ELSA ENRIQUEZ HERNANDEZ
5) EL LLANO PRIMERA SECCION	15) TEPEJI DEL RIO DE OCAMPO	12) ATOTONILCO DE TULA	8) COAYUCA	219	B1	ESCUELA PRIMARIA RURAL FEDERAL 16 DE ENERO DE 1869, AVENIDA DEL TRABAJO, SIN NÚMERO, LOCALIDAD COAYUCA, CÓDIGO POSTAL 42994, ATOTONILCO DE TULA, HIDALGO, A UN COSTADO DE LAS CANCHAS DE BÁSQUETBOL.	VERONICA FLORES PEREZ	ERICK URIEL ANGELES MEZA	LAURA MARLEN CHAVEZ LOZANO	YURIVIA FLORES VAZQUEZ	OLIVIA CONTADOR REYES	MARITZA AMAIRANY GOMEZ ZAMORANO	SOLEDAD CADENA AVELLANEDA	ADILENE FLORES PEREZ	MA. ALEJANDRA GARCIA LOPEZ
5) EL LLANO PRIMERA SECCION	15) TEPEJI DEL RIO DE OCAMPO	12) ATOTONILCO DE TULA	11) EL PEDREGAL	220	B1	ESCUELA PRIMARIA HÉROES DE LA INDEPENDENCIA, CALLE PRINCIPAL, SIN NÚMERO, LOCALIDAD EL PEDREGAL, CÓDIGO POSTAL 42994, ATOTONILCO DE TULA, HIDALGO, FRENTE A LA PLAZA PRINCIPAL.	PABLO MANUEL GOMEZ VARGAS	OPRAH MICHELLE BARRERA ZARCO	ENRIQUE FREDY GUZMAN RAMIREZ	ISAAC GONZALEZ ALCANTARA	HUMBERTO BALDERAS TAPIA	CECILIA GARCIA LOPEZ	TOMAS CAUDILLO PASTOR	JUAN CARLOS JIMENEZ RODRIGUEZ	GLORIA HATEM AGUILAR
5) EL LLANO PRIMERA SECCION	15) TEPEJI DEL RIO DE OCAMPO	12) ATOTONILCO DE TULA	11) EL PEDREGAL	220	C1	ESCUELA PRIMARIA HÉROES DE LA INDEPENDENCIA, CALLE PRINCIPAL, SIN NÚMERO, LOCALIDAD EL PEDREGAL, CÓDIGO POSTAL 42994, ATOTONILCO DE TULA, HIDALGO, FRENTE A LA PLAZA PRINCIPAL.	DIANA LAURA GOMEZ VELAZQUEZ	LUCIA CALLETANO GARCIA	JULISSA VALERIA GARCIA LOREDO	MAYRA AIDED HERNANDEZ ZARCO	MARTIN ADRIAN CASANOVA NOLASCO	GUADALUPE GOMEZ MORALES	REMEDIOS CERVANTES VALERO	CAROLINA CRUZ CARRERA	LORENZO HERRERA BARRALES
5) EL LLANO PRIMERA SECCION	15) TEPEJI DEL RIO DE OCAMPO	12) ATOTONILCO DE TULA	11) EL PEDREGAL	220	C2	ESCUELA PRIMARIA HÉROES DE LA INDEPENDENCIA, CALLE PRINCIPAL, SIN NÚMERO, LOCALIDAD EL PEDREGAL, CÓDIGO POSTAL 42994, ATOTONILCO DE TULA, HIDALGO, FRENTE A LA PLAZA PRINCIPAL.	EMMANUEL ALMANZA OLGUIN	EDGAR CHAVEZ GARCIA	ALVARO ELIOMAR HERNANDEZ GARCIA	JUANA MAYALEN AGUILAR SANCHEZ	GREGORIO DE JESUS GARCIA	MARLEN GUERRERO RIVERA	JORGE IVAN CHAVEZ HERNANDEZ	SOTERO ANTONIO HERNANDEZ	LIDIA LOPEZ CHAVEZ

Ubicación e Integración de Mesas Directivas de Casillas (ENCARTE)

Estado: HIDALGO

Distrito Federal	Distrito Local	Municipio	Localidad	Sección	Casilla	Ubicación	Presidenta/e	1er. Secretaria/o	2do. Secretaria/o	1er. Escrutador	2do. Escrutador	3er. Escrutador	1er. Suplente	2do. Suplente	3er. Suplente
5) EL LLANO PRIMERA SECCION	15) TEPEJI DEL RIO DE OCAMPO	12) ATOTONILCO DE TULA	11) EL PEDREGAL	220	C3	ESCUELA PRIMARIA HÉROES DE LA INDEPENDENCIA, CALLE PRINCIPAL, SIN NÚMERO, LOCALIDAD EL PEDREGAL, CÓDIGO POSTAL 42994, ATOTONILCO DE TULA, HIDALGO, FRENTE A LA PLAZA PRINCIPAL.	FIDEL AVALOS DIAZ	JUAN LEONARDO DANIEL MENDOZA	ARELI LEDESMA LANDEROS	MARIA DE JESUS ALVAREZ PEINADO	CIRA ESPINOZA ROSAS	ROSA MARIA JIMENEZ SALINAS	MARIA DE MONSERRATT GARCIA TORRES	MARIA GUADALUPE GARCIA GARRIDO	REYNALDA ALVAREZ MADRIGAL
5) EL LLANO PRIMERA SECCION	15) TEPEJI DEL RIO DE OCAMPO	12) ATOTONILCO DE TULA	11) EL PEDREGAL	220	C4	ESCUELA PRIMARIA HÉROES DE LA INDEPENDENCIA, CALLE PRINCIPAL, SIN NÚMERO, LOCALIDAD EL PEDREGAL, CÓDIGO POSTAL 42994, ATOTONILCO DE TULA, HIDALGO, FRENTE A LA PLAZA PRINCIPAL.	HERLINDA ALONSO RODRIGUEZ	VICENTE ESTEVA CADENA	CESAR RICARDO GOMEZ AGUILAR	ROCIO AIDE ANAYA ROA	JOHAN JOSUE ESTRADA RAMIREZ	GUSTAVO LOPEZ RODRIGUEZ	JOSE MANUEL GORDILLO MONTOYA	ADRIANA GARCIA PEREZ	JOSE DEL CARMEN JAVIER REYES
5) EL LLANO PRIMERA SECCION	15) TEPEJI DEL RIO DE OCAMPO	12) ATOTONILCO DE TULA	1) ATOTONILCO DE TULA	222	B1	JARDÍN DE NIÑOS GENERAL MARIANO ESCOBEDO, CALLE REPÚBLICA DE CUBA, SIN NÚMERO, COLONIA CENTRO, CÓDIGO POSTAL 42980, ATOTONILCO DE TULA, HIDALGO, A UN COSTADO DE LA CANCHA LOS COMPADRES.	JULIO CESAR BADILLO GARCIA	LESLIE FUENTES REYES	SONIA ESTRADA HERNANDEZ	ADOLFO AMANDO LEON LEON	EDMUNDO LEJARZA BARRON	MARIO SANDRO LUNA SANABRIA	YURIDIANA GONZALEZ HERNANDEZ	ESMERALDA JIMENEZ ARENAS	FRANCISCO ALVAREZ CHAVEZ
5) EL LLANO PRIMERA SECCION	15) TEPEJI DEL RIO DE OCAMPO	12) ATOTONILCO DE TULA	1) ATOTONILCO DE TULA	222	C1	JARDÍN DE NIÑOS GENERAL MARIANO ESCOBEDO, CALLE REPÚBLICA DE CUBA, SIN NÚMERO, COLONIA CENTRO, CÓDIGO POSTAL 42980, ATOTONILCO DE TULA, HIDALGO, A UN COSTADO DE LA CANCHA LOS COMPADRES.	THALIA ELIZABETH CASTILLO MONTERRUBIO	UZI SARAI HERNANDEZ TALAVERA	FRANCISCO GOMEZ MARTINEZ	EDGAR DANIEL BADILLO ESTRADA	IYANI FERNANDA LOPEZ RODRIGUEZ	ANEL MARQUEZ SALAZAR	ZABDI NOEMI HERNANDEZ BAUTISTA	MARIBEL LOPEZ ESTRADA	RODRIGO ESTRADA RODRIGUEZ
5) EL LLANO PRIMERA SECCION	15) TEPEJI DEL RIO DE OCAMPO	12) ATOTONILCO DE TULA	1) ATOTONILCO DE TULA	222	C2	JARDÍN DE NIÑOS GENERAL MARIANO ESCOBEDO, CALLE REPÚBLICA DE CUBA, SIN NÚMERO, COLONIA CENTRO, CÓDIGO POSTAL 42980, ATOTONILCO DE TULA, HIDALGO, A UN COSTADO DE LA CANCHA LOS COMPADRES.	JOSE EDUARDO FLORES RODRIGUEZ	DORA AMELIA LEON CAMPOS	ODETH TERESA JIMENEZ MARTINEZ	ADAIR ALEJANDRO BADILLO GARCIA	ALEJANDRA LUNA BADILLO	ALEJANDRO BADILLO CERON	SANTA JOCELYN HERNANDEZ FLORES	REYNA YERALDI LOPEZ CRUZ	MARIA FELIX HERNANDEZ FLORES
5) EL LLANO PRIMERA SECCION	15) TEPEJI DEL RIO DE OCAMPO	12) ATOTONILCO DE TULA	3) VITO	223	B1	ESCUELA PRIMARIA JUSTO SIERRA, AVENIDA 16 DE ENERO, SIN NÚMERO, LOCALIDAD VITO, CÓDIGO POSTAL 42985, ATOTONILCO DE TULA, HIDALGO, FRENTE A LA UNIDAD DEPORTIVA VITO.	STEPHANIA CONEJO FIGUEROA	DOLORES GARCIA VIVEROS	VICTOR RODOLFO ARGUELLO FUENTES	MAURA CRUZ RESENDIZ	ALVARO GARCIA ESPINOZA	ANA KAREN CHAVEZ GARCIA	VERONICA GRISELDA EUROZA CRUZ	ZAIRA IVETT ESPINOSA MAYORGA	VICENTE FUENTES LARIOS
5) EL LLANO PRIMERA SECCION	15) TEPEJI DEL RIO DE OCAMPO	12) ATOTONILCO DE TULA	3) VITO	223	C1	ESCUELA PRIMARIA JUSTO SIERRA, AVENIDA 16 DE ENERO, SIN NÚMERO, LOCALIDAD VITO, CÓDIGO POSTAL 42985, ATOTONILCO DE TULA, HIDALGO, FRENTE A LA UNIDAD DEPORTIVA VITO.	MARIA GUADALUPE FLORES RODRIGUEZ	ARGEL GUDIÑO MENDOZA	NADIA ARGUELLO MONTERRUBIO	PATRICIA CITLALLI ESPINOSA MAYORGA	MA DE LOURDES GARCIA VARGAS	GENARO ESPINOSA ROSALES	LUIS ANGEL BASURTO MENDOZA	MARCO ANTONIO DE LA ROSA GARCIA	JULIO FLORES OLVERA
5) EL LLANO PRIMERA SECCION	6) HUICHAPAN	16) CHAPANTONGO	1) CHAPANTONGO	281	B1	INTERIOR DEL CENTRO RECREATIVO EL TANQUE , CALLE VALENTIN SANTIAGO, SIN NÚMERO, COLONIA CENTRO, CÓDIGO POSTAL 42900, CHAPANTONGO, HIDALGO, A 100 METROS DEL CENTRO DE SALUD.	EPIFANIA BENITEZ GARCIA	GLORIA DEL CARMEN HERNANDEZ AVILEZ	CRISTHIAN BECERRIL FIGUEROA	IRVING CRISTOPHER CRUZ FALCON	FELIX RICARDO LUGO FLORES	NOE GOMEZ MARTINEZ	BEATRIZ LOPEZ GONZALEZ	MARIA CIRILA BELTRAN CRUZ	ANDREA CRUZ HERNANDEZ
5) EL LLANO PRIMERA SECCION	6) HUICHAPAN	16) CHAPANTONGO	1) CHAPANTONGO	281	C1	INTERIOR DEL CENTRO RECREATIVO EL TANQUE , CALLE VALENTIN SANTIAGO, SIN NÚMERO, COLONIA CENTRO, CÓDIGO POSTAL 42900, CHAPANTONGO, HIDALGO, A 100 METROS DEL CENTRO DE SALUD.	LESLIE FABIOLA BENITEZ VAZQUEZ	ERIKA ALEGRIA VELAQUEZ	ANASTACIA CEILA BENITEZ BENITEZ	CARLOS FALCON GARCIA	USIEL GODINEZ CRUZ	JOSE MAURICIO GONZALEZ CRUZ	JUAN ANGELES GUZMAN	IRMA BENITEZ BENITEZ	CATALINA FLORES GUZMAN
5) EL LLANO PRIMERA SECCION	6) HUICHAPAN	16) CHAPANTONGO	1) CHAPANTONGO	281	C2	INTERIOR DEL CENTRO RECREATIVO EL TANQUE , CALLE VALENTIN SANTIAGO, SIN NÚMERO, COLONIA CENTRO, CÓDIGO POSTAL 42900, CHAPANTONGO, HIDALGO, A 100 METROS DEL CENTRO DE SALUD.	ADELA GUZMAN CHAVEZ	GREGORIO ANGELES GARCIA	JULIAN CHAVEZ FALCON	LIZBETH FALCON LAZARO	ELIAS GOMEZ GONZALEZ	ELIZABETH ALEJANDRA GUERRERO Y GUERRERO	GABRIELA BELTRAN CRUZ	EMMA CHAVEZ ANGELES	ALFREDO GONZALEZ VALENCIA

Ubicación e Integración de Mesas Directivas de Casillas (ENCARTE)

Estado: HIDALGO

Distrito Federal	Distrito Local	Municipio	Localidad	Sección	Casilla	Ubicación	Presidenta/e	1er. Secretaria/o	2do. Secretaria/o	1er. Escrutador	2do. Escrutador	3er. Escrutador	1er. Suplente	2do. Suplente	3er. Suplente
5) EL LLANO PRIMERA SECCION	6) HUICHAPAN	16) CHAPANTONGO	1) CHAPANTONGO	282	B1	ESCUELA SECUNDARIA GENERAL JOSEFA ORTÍZ DE DOMÍNGUEZ, PLAZA PRINCIPAL, SIN NÚMERO, COLONIA CENTRO, CÓDIGO POSTAL 42906, CHAPANTONGO, HIDALGO, FRENTE AL JARDÍN MUNICIPAL.	MARCOS FABIAN NIETO ANGELES	CARLOS DANIEL DORANTES GONZALEZ	MIXTLI YUTLIN GONZALEZ RODRIGUEZ	CINTHYA ELIZABETH ANGELES LOPEZ	RODRIGO GARCIA SANTIAGO	CATALINA BENITEZ GONZALEZ	IDALIA GONZALEZ GARCIA	ELIA GONZALEZ PAREDES	JOSEFINA GARCIA GONZALEZ
5) EL LLANO PRIMERA SECCION	6) HUICHAPAN	16) CHAPANTONGO	1) CHAPANTONGO	282	C1	ESCUELA SECUNDARIA GENERAL JOSEFA ORTÍZ DE DOMÍNGUEZ, PLAZA PRINCIPAL, SIN NÚMERO, COLONIA CENTRO, CÓDIGO POSTAL 42906, CHAPANTONGO, HIDALGO, FRENTE AL JARDÍN MUNICIPAL.	FERNANDO BENITEZ MARTINEZ	PAMELA FALCON MARTINEZ	VIOLETA ANGELES GUTIERREZ	DOMINGA CHAVEZ BENITEZ	OMAR GARCIA SANTIAGO	GABRIEL GONZALEZ FLORES	MATILDE GONZALEZ LUGO	JOSEFINA GONZALEZ PAREDES	MARIA LUISA GARCIA GONZALEZ
5) EL LLANO PRIMERA SECCION	6) HUICHAPAN	16) CHAPANTONGO	18) SAN JUAN EL SABINO	283	B1	ESCUELA PRIMARIA IGNACIO ZARAGOZA, CALLE PRINCIPAL, SIN NÚMERO, LOCALIDAD SAN JUAN EL SABINO, CÓDIGO POSTAL 42903, CHAPANTONGO, HIDALGO, A UN COSTADO DE LA PLAZA PRINCIPAL.	JOSE ANTONIO BENITEZ GARCIA	RODRIGO GARCIA MARTINEZ	PATRICIA BENITEZ GARCIA	MATILDE GARCIA BENITEZ	YOLANDA BENITEZ GARCIA	BENITO BENITEZ NAVA	BRAULIO BENITEZ NAVA	JUANA CHAVEZ HERNANDEZ	ISIDORO GARCIA NAVA
5) EL LLANO PRIMERA SECCION	6) HUICHAPAN	16) CHAPANTONGO	26) TOXTHE	284	B1	ESCUELA PRIMARIA JOSÉ MARÍA MORELOS, CALLE PRINCIPAL, SIN NÚMERO, LOCALIDAD TOXTHE, CÓDIGO POSTAL 42903, CHAPANTONGO, HIDALGO, A UN COSTADO DEL CENTRO DE SALUD.	FORTINA MARICELA BENITEZ ANGELES	MATEO PEREZ ANGELES	MAYRA CITLALI LUGO RAMIREZ	CATALINA GONZALEZ FLORES	MELITON GONZALEZ LUGO	CATALINA LUGO BARRIENTOS	HERLINDA LUGO PEREZ	MARIO LUGO PEREZ	FRANCISCO ANGELES SANTIAGO
5) EL LLANO PRIMERA SECCION	6) HUICHAPAN	16) CHAPANTONGO	15) NUEVA SANTA LUCIA	285	B1	ESCUELA PRIMARIA FRANCISCO VILLA, CALLE SIN NOMBRE, SIN NÚMERO, LOCALIDAD NUEVA SANTA LUCIA, CÓDIGO POSTAL 42912, CHAPANTONGO, HIDALGO, A UN COSTADO DE LA TELESECUNDARIA 522.	MONSERRAT YAMILETH CHAVEZ ZAMUDIO	LIZBETH JIMENEZ OLVERA	CATALINA FALCON RONQUILLO	LAURA BERENICE HERNANDEZ HERNANDEZ	REYNALDA ARTEAGA OLVERA	GABRIELA CHAVEZ HERRERA	HUMBERTO CHAVEZ URIBE	JOSEFINA GARCIA CHAVEZ	NICOLASA ARTEAGA OLVERA
5) EL LLANO PRIMERA SECCION	6) HUICHAPAN	16) CHAPANTONGO	25) TLAUNILOLPAN	286	B1	ESCUELA PRIMARIA LUZ DEL CAMPESINO, CARRETERA CHAPANTONGO TLAUNILOLPAN, SIN NÚMERO, LOCALIDAD TLAUNILOLPAN, CÓDIGO POSTAL 42913, CHAPANTONGO, HIDALGO, FRENTE A LA PLAZA PRINCIPAL.	MAYRA EDITH ABREU HERNANDEZ	CELIA BENITEZ TREJO	CAROLINA HERNANDEZ MATEO	JUAN CARLOS BARRIENTOS GARCIA	GUILLERMO BENITEZ RESENDIZ	EZEQUIEL GONZALEZ PIÑA	AZUCENA GARCIA GONZALEZ	ANGELICA MARIA HERNANDEZ MARTINEZ	EUSEBIA BENITEZ SANTIAGO
5) EL LLANO PRIMERA SECCION	6) HUICHAPAN	16) CHAPANTONGO	25) TLAUNILOLPAN	286	C1	ESCUELA PRIMARIA LUZ DEL CAMPESINO, CARRETERA CHAPANTONGO TLAUNILOLPAN, SIN NÚMERO, LOCALIDAD TLAUNILOLPAN, CÓDIGO POSTAL 42913, CHAPANTONGO, HIDALGO, FRENTE A LA PLAZA PRINCIPAL.	YARELI BARRIENTOS GARCIA	JOSUE YAHIR BENITEZ ARVIZU	SANDRA ISABEL ARVIZU SANTIAGO	ISIDRO BENITEZ OLGUIN	ALEJANDRA ELIA CRUZ BENITEZ	HERMINIA GONZALEZ VENTURA	DOMINGA GUERRERO HERNANDEZ	LUIS BENITEZ GARCIA	LUZ GARCIA CHAVEZ
5) EL LLANO PRIMERA SECCION	6) HUICHAPAN	16) CHAPANTONGO	28) ZIMAPANTONGO	287	B1	ESCUELA PRIMARIA JOSÉ MARÍA MORELOS Y PAVÓN, PLAZA PRINCIPAL, SIN NÚMERO, LOCALIDAD ZIMAPANTONGO, CÓDIGO POSTAL 42910, CHAPANTONGO, HIDALGO, FRENTE A LA TIENDA COMUNITARIA DICONSA SISTEMA DE DISTRIBUIDORAS CONASUPO.	DANIEL BARRIENTOS BARRIENTOS	JOAQUIN BARRIENTOS HERNANDEZ	PEDRO BARRIENTOS HERNANDEZ	HERMINIA ESTRADA BARRIENTOS	ALEJANDRA BARRIENTOS CADENA	RAMIRO CADENA MARTINEZ	EZEQUIEL HERNANDEZ VILLEGAS	ENRIQUE ESTRADA BARRIENTOS	ANASTACIO MARTIN SALAS
5) EL LLANO PRIMERA SECCION	6) HUICHAPAN	16) CHAPANTONGO	16) SAN BARTOLO OZOCALPAN	288	B1	ESCUELA PRIMARIA JULIÁN VILLAGRÁN, CALLE PLAZA PRINCIPAL, SIN NÚMERO, ESQUINA PRIMERO DE MAYO, LOCALIDAD SAN BARTOLO OZOCALPAN, CÓDIGO POSTAL 42910, CHAPANTONGO, HIDALGO, A UN COSTADO DE LA FARMACIA MAKEDA.	LETICIA CADENA SANTIAGO	NANCY HERNANDEZ SANTIAGO	OLIVIA BARRIENTOS SALAS	BENITO ALEJANDRO GUERRERO OLVERA	ENRIQUE CRUZ CRUZ	JULIO CRUZ MONTALVO	IRMA GUERRERO MARTINEZ	RODRIGO ARCOS OLIVO	JUAN CRUZ ZAMUDIO
5) EL LLANO PRIMERA SECCION	6) HUICHAPAN	16) CHAPANTONGO	16) SAN BARTOLO OZOCALPAN	288	C1	ESCUELA PRIMARIA JULIÁN VILLAGRÁN, CALLE PLAZA PRINCIPAL, SIN NÚMERO, ESQUINA PRIMERO DE MAYO, LOCALIDAD SAN BARTOLO OZOCALPAN, CÓDIGO POSTAL 42910, CHAPANTONGO, HIDALGO, A UN COSTADO DE LA FARMACIA MAKEDA.	YIMENA MONSERRAT DE LA CRUZ LOPEZ	SHERLIN HERNANDEZ MARTINEZ	JOSEFINA JIMENEZ LUGO	NANCY COLIN ROMERO	LUCIA CRUZ CRUZ	IRMA GARCIA HERNANDEZ	MATILDE HERNANDEZ MAQUEDA	EMILIO CRUZ MONTALVO	SANTOS GUERRERO SANTIAGO

Ubicación e Integración de Mesas Directivas de Casillas (ENCARTE)

Estado: HIDALGO

Distrito Federal	Distrito Local	Municipio	Localidad	Sección	Casilla	Ubicación	Presidenta/e	1er. Secretaria/o	2do. Secretaria/o	1er. Escrutador	2do. Escrutador	3er. Escrutador	1er. Suplente	2do. Suplente	3er. Suplente
5) EL LLANO PRIMERA SECCION	6) HUICHAPAN	16) CHAPANTONGO	20) SANTA MARIA AMEALCO	289	B1	ESCUELA PRIMARIA GENERAL CUAUHTÉMOC, AVENIDA EUGENIO FRANCO, SIN NÚMERO, LOCALIDAD SANTA MARIA AMEALCO, CÓDIGO POSTAL 42910, CHAPANTONGO, HIDALGO, FRENTE A LA PLAZA PRINCIPAL.	MIRNA JESSICA LOPEZ TORRES	MIROSLAVA ESTEFANIA LEAL ZAMUDIO	MA. TERESA ARIAS FRIAS	RAUL ESPINOSA FERNANDEZ	VALENTINA FERNANDEZ MARTINEZ	JOSEFINA HERNANDEZ SANTIAGO	LAURA BERENICE JIMENEZ FERNANDEZ	JOSE GUADALUPE HERNANDEZ VILLA	MARIA FRANCO VARGAS
5) EL LLANO PRIMERA SECCION	6) HUICHAPAN	16) CHAPANTONGO	20) SANTA MARIA AMEALCO	289	C1	ESCUELA PRIMARIA GENERAL CUAUHTÉMOC, AVENIDA EUGENIO FRANCO, SIN NÚMERO, LOCALIDAD SANTA MARIA AMEALCO, CÓDIGO POSTAL 42910, CHAPANTONGO, HIDALGO, FRENTE A LA PLAZA PRINCIPAL.	BRENDA ARTEAGA VILLA	JOSE ALFREDO LICONA MOCTEZUMA	BLANCA ELENA ARTEAGA ZAMUDIO	ELIZABETH FERNANDEZ MARQUEZ	HUMBERTO GONZALEZ MARTINEZ	MARIA FELICITAS JIMENEZ RAMIREZ	HUMBERTO ELENO FUENTES MARTINEZ	FAVIOLA JIMENEZ LOPEZ	JOSEFINA GARCIA CALLEJAS
5) EL LLANO PRIMERA SECCION	6) HUICHAPAN	16) CHAPANTONGO	20) SANTA MARIA AMEALCO	289	C2	ESCUELA PRIMARIA GENERAL CUAUHTÉMOC, AVENIDA EUGENIO FRANCO, SIN NÚMERO, LOCALIDAD SANTA MARIA AMEALCO, CÓDIGO POSTAL 42910, CHAPANTONGO, HIDALGO, FRENTE A LA PLAZA PRINCIPAL.	ARLET BELEM AYALA BALLESTEROS	OCTAVIO LOPEZ ANGELES	FABIOLA CHAVEZ CHAVEZ	JOSEFINA FERNANDEZ MARTINEZ	JUAN LUIS GUZMAN LOPEZ	ROCIO LOPEZ NAVA	EMA GARCIA MARTINEZ	ROSARIO FERNANDEZ MARTINEZ	VICTOR HERNANDEZ HERNANDEZ
5) EL LLANO PRIMERA SECCION	6) HUICHAPAN	16) CHAPANTONGO	12) JUCHITLAN	290	B1	ESCUELA PRIMARIA NICOLÁS BRAVO, CALLE PRINCIPAL, SIN NÚMERO, LOCALIDAD JUCHITLÁN, CÓDIGO POSTAL 42910, CHAPANTONGO, HIDALGO, FRENTE A FERRETERÍA KAREN.	WENDI DANIELA CRUZ RIVERA	HUGO MARTINEZ RODRIGUEZ	FABIOLA AZUCENA ARTEAGA ARIAS	REBECA GONZALEZ RAMIREZ	JUANA MARTINEZ LOPEZ	EDITH PAZ CRUZ	GLORIA JIMENEZ GOMEZ	LUIS GODOY URIBE	ADRIAN CHAVEZ PEREZ
5) EL LLANO PRIMERA SECCION	6) HUICHAPAN	29) HUICHAPAN	1) HUICHAPAN	510	B1	ESCUELA SECUNDARIA GENERAL MOISÉS SÁENZ, CALLE ABUNDIO MARTÍNEZ, NÚMERO 21, COLONIA CENTRO, CÓDIGO POSTAL 42403, HUICHAPAN, HIDALGO, FRENTE A LA PARADA DE LOS MICROBUSES.	MARIA MARTHA GARCIA RESENDIZ	HILDA JIMENEZ SANCHEZ	JOSE MANUEL ACOSTA SANCHEZ	NATALIA GARCIA ANAYA	SERGIO DAVID JIMENEZ SANCHEZ	VANESSA MUÑOZ RAMIREZ	ESTHER CHAVEZ GONZALEZ	SILVIA OLGUIN GONZALEZ	JONATHAN GIRON CALLEJAS
5) EL LLANO PRIMERA SECCION	6) HUICHAPAN	29) HUICHAPAN	1) HUICHAPAN	510	C1	ESCUELA SECUNDARIA GENERAL MOISÉS SÁENZ, CALLE ABUNDIO MARTÍNEZ, NÚMERO 21, COLONIA CENTRO, CÓDIGO POSTAL 42403, HUICHAPAN, HIDALGO, FRENTE A LA PARADA DE LOS MICROBUSES.	YANETH ANGELES HERNANDEZ	CESAR LOPEZ GONZALEZ	JULIETA CHAVEZ NAVA ARMAS	ALEJANDRO GUZMAN RAMIREZ	SALVADOR LOPEZ CHAVEZ	JAN LUIS ALCALA GALINDO	AGUSTINA ESQUIVEL CRUZ	BENJAMIN ANGELES ALEGRIA	MARIANA FALCON BRAVO
5) EL LLANO PRIMERA SECCION	6) HUICHAPAN	29) HUICHAPAN	1) HUICHAPAN	510	C2	ESCUELA SECUNDARIA GENERAL MOISÉS SÁENZ, CALLE ABUNDIO MARTÍNEZ, NÚMERO 21, COLONIA CENTRO, CÓDIGO POSTAL 42403, HUICHAPAN, HIDALGO, FRENTE A LA PARADA DE LOS MICROBUSES.	JOSE ALBERTO CALLEJAS LOPEZ	WILLIHADO OLGUIN MEJIA	MARIELA FLORES TREJO	IAN HERNANDEZ ANDRADE	FLOR LILIANA MAR ROSAS	ROSA MARIA BADILLO MORENO	SILVIA GARCES ROJAS	FRANCISCO BADILLO CRUZ	ENRIQUE MEJIA GUERRERO
5) EL LLANO PRIMERA SECCION	6) HUICHAPAN	29) HUICHAPAN	1) HUICHAPAN	510	C3	ESCUELA SECUNDARIA GENERAL MOISÉS SÁENZ, CALLE ABUNDIO MARTÍNEZ, NÚMERO 21, COLONIA CENTRO, CÓDIGO POSTAL 42403, HUICHAPAN, HIDALGO, FRENTE A LA PARADA DE LOS MICROBUSES.	JAIME GUERRERO GARCIA	RENATA ABIGAIL MEJÍA MONTALVO	EUFEMIA GARCIA ANAYA	MARISELA HERNANDEZ CHAVEZ	SONIA MOYA VALLADARES	MERCED BAUTISTA ROMERO	ITZAM MARTINEZ CRUZ	MIGUEL ANGEL CABALLERO NOLASCO	JAZMIN HERNANDEZ ARANZOLO
5) EL LLANO PRIMERA SECCION	6) HUICHAPAN	29) HUICHAPAN	1) HUICHAPAN	511	B1	PORTAL UNIÓN, CENTRO HISTÓRICO, SIN NÚMERO, COLONIA CENTRO, CÓDIGO POSTAL 42400, HUICHAPAN, HIDALGO, FRENTE AL JARDÍN ZARAGOZA.	OLIVIA CARRILLO VILLANUEVA	RUBEN SAID ARTEAGA RESENDIZ	AGUSTIN ANGELES TREJO	MA. ERIKA BAUTISTA SAENZ	ARELI MISAEEL GARCIA ANGELES	BERTHA HERNANDEZ RODRIGUEZ	JOSEFINA HERNANDEZ URIBE	ANGELICA CRUZ BASURTO	ISIDRA GALICIA JIMENEZ
5) EL LLANO PRIMERA SECCION	6) HUICHAPAN	29) HUICHAPAN	1) HUICHAPAN	511	C1	PORTAL UNIÓN, CENTRO HISTÓRICO, SIN NÚMERO, COLONIA CENTRO, CÓDIGO POSTAL 42400, HUICHAPAN, HIDALGO, FRENTE AL JARDÍN ZARAGOZA.	ARCELIA DORALI CHAVEZ ARTEAGA	ALONDRA MONTSERRAT AVILA MAGOS	PATRICIO ARTEAGA ANGELES	DIANA CASASOLA PAVIO	JORGE GONZALEZ TREJO	JESUS ROLANDO AVILA SANCHEZ	ELEUTERIO ANGELES BRAVO	GLORIA ESQUIVEL HERNANDEZ	ESPERANZA HERNANDEZ LEAL

Ubicación e Integración de Mesas Directivas de Casillas (ENCARTE)

Estado: HIDALGO

Distrito Federal	Distrito Local	Municipio	Localidad	Sección	Casilla	Ubicación	Presidenta/e	1er. Secretaria/o	2do. Secretaria/o	1er. Escrutador	2do. Escrutador	3er. Escrutador	1er. Suplente	2do. Suplente	3er. Suplente
5) EL LLANO PRIMERA SECCION	6) HUICHAPAN	29) HUICHAPAN	1) HUICHAPAN	511	C2	PORTAL UNIÓN, CENTRO HISTÓRICO, SIN NÚMERO, COLONIA CENTRO, CÓDIGO POSTAL 42400, HUICHAPAN, HIDALGO, FRENTE AL JARDÍN ZARAGOZA.	ELIZABETH CRUZ LOPEZ	ULISES GONZALEZ ROMERO	FELICITAS BADILLO MORAN	MIGUEL ANGEL CERVANTES ESQUIVEL	MIREYA HERNANDEZ DIAZ	CYNTHIA BRISEIDA BONFIL ANGELES	DIANA ANGELES TAPIA	MARIA GUADALUPE ESQUIVEL REYES	JUAN HERNANDEZ PEREZ
5) EL LLANO PRIMERA SECCION	6) HUICHAPAN	29) HUICHAPAN	1) HUICHAPAN	511	S1	PORTAL UNIÓN, CENTRO HISTÓRICO, SIN NÚMERO, COLONIA CENTRO, CÓDIGO POSTAL 42400, HUICHAPAN, HIDALGO, FRENTE AL JARDÍN ZARAGOZA.	MARIA VIANEY ANDRADE GONZALEZ	JOSHUA YOSIMAR ARTEAGA ALONSO	BLANCA LIDIA ANGELES HERNANDEZ	SALOMON BARRERA PERCASTEGUI	FRANCISCO ALAN ESQUIVEL CALLEJAS	JOSE ALBERTO HERNANDEZ LOPEZ	RUFINA CHAVEZ URIBE	JOSEFINA CHAVEZ LOPEZ	TEODORA FERNANDEZ CARREÑO
5) EL LLANO PRIMERA SECCION	6) HUICHAPAN	29) HUICHAPAN	1) HUICHAPAN	512	B1	COLEGIO DE BACHILLERES DEL ESTADO DE HIDALGO PLANTEL HUICHAPAN, CALLE ISAAC RIVERA CORCHADO, NÚMERO 248, BARRIO EL CALVARIO, CÓDIGO POSTAL 42403, HUICHAPAN, HIDALGO, A UN COSTADO DE LA OFICINA DE AGUA POTABLE CAPUSA.	DANIEL GOMEZ LOPEZ	OSCAR AARON CONTADOR RESENDIZ	ITZEL AVILA GARCIA	SANDRA ALEGRIA HERNANDEZ	PABLO AVILA ACOSTA	MARIA DE LOS ANGELES CHAVEZ PERALES	DANIEL ABEL HERNANDEZ CALZADA	LAURA CANO GOMEZ	VICENTE LARA RAMIREZ
5) EL LLANO PRIMERA SECCION	6) HUICHAPAN	29) HUICHAPAN	1) HUICHAPAN	512	C1	COLEGIO DE BACHILLERES DEL ESTADO DE HIDALGO PLANTEL HUICHAPAN, CALLE ISAAC RIVERA CORCHADO, NÚMERO 248, BARRIO EL CALVARIO, CÓDIGO POSTAL 42403, HUICHAPAN, HIDALGO, A UN COSTADO DE LA OFICINA DE AGUA POTABLE CAPUSA.	HILDA AMADOR TORRES	ALEJANDRA AZUCENA CRUZ ESQUIVEL	DIEGO ADAN CASTRO ANGELES	JUAN DE DIOS HUMBERTO GARCIA DELGADO	HORTENCIA AVILA GONZALEZ	YESENIA MONTSERRAT CHAVEZ REYES	ANA LAURA HERNANDEZ MARTINEZ	JUAN CARLOS CASTELLANOS RAZO	JOSE MIGUEL JIMENEZ HERNANDEZ
5) EL LLANO PRIMERA SECCION	6) HUICHAPAN	29) HUICHAPAN	1) HUICHAPAN	512	C2	COLEGIO DE BACHILLERES DEL ESTADO DE HIDALGO PLANTEL HUICHAPAN, CALLE ISAAC RIVERA CORCHADO, NÚMERO 248, BARRIO EL CALVARIO, CÓDIGO POSTAL 42403, HUICHAPAN, HIDALGO, A UN COSTADO DE LA OFICINA DE AGUA POTABLE CAPUSA.	JUAN PABLO BARCENA FLORES	BENITO GOMEZ GONZALEZ	DAIRA MONTSERRAT BARQUERA HERNANDEZ	MARIA LUISA GONZALEZ TERON	MONICA AVILA HERNANDEZ	CINDY GONZALEZ CALLEJAS	PATRICIA HERNANDEZ ROJO	MARIBEL CHAVEZ QUINTANAR	BENITO AVILA HERNANDEZ
5) EL LLANO PRIMERA SECCION	6) HUICHAPAN	29) HUICHAPAN	1) HUICHAPAN	513	B1	ESCUELA PRIMARIA PEDRO MARÍA ANAYA, AVENIDA PEDRO MARÍA ANAYA, NÚMERO 26, ESQUINA CON GOBERNADOR QUINTÍN RUEDA, COLONIA CENTRO, CÓDIGO POSTAL 42400, HUICHAPAN, HIDALGO, FRENTE AL PARQUE DE LOS CAÑONES.	CYNTHIA ALEGRIA MEZA	ELIZABETH BADILLO SANCHEZ	LIZBETH ESPINO ACOSTA	OSCAR FERNANDO HERNANDEZ TORRES	JOSE EDUARDO CERVANTES VALERIO	LUCIA DIAZ SANCHEZ	ARTURO HERNANDEZ TORRES	BEATRIZ CECILIA CARDOSO AVILA	CLAUDIA CRUZ REYES
5) EL LLANO PRIMERA SECCION	6) HUICHAPAN	29) HUICHAPAN	1) HUICHAPAN	513	C1	ESCUELA PRIMARIA PEDRO MARÍA ANAYA, AVENIDA PEDRO MARÍA ANAYA, NÚMERO 26, ESQUINA CON GOBERNADOR QUINTÍN RUEDA, COLONIA CENTRO, CÓDIGO POSTAL 42400, HUICHAPAN, HIDALGO, FRENTE AL PARQUE DE LOS CAÑONES.	MELISA ALONSO GARCIA	LAURA CHAMPAGNE MARTINEZ	BRAYAN SALOMON GOMEZ BARRERA	DORIS YURITZI HERRERA CALLEJAS	RODRIGO GOMEZ SEVERO	TERESA GOMEZ LOPEZ	ANA MARIA LOPEZ OLVERA	ANTONIO GRANADOS CHAVERO	MAYRA HERNANDEZ RAMIREZ
5) EL LLANO PRIMERA SECCION	6) HUICHAPAN	29) HUICHAPAN	1) HUICHAPAN	513	C2	ESCUELA PRIMARIA PEDRO MARÍA ANAYA, AVENIDA PEDRO MARÍA ANAYA, NÚMERO 26, ESQUINA CON GOBERNADOR QUINTÍN RUEDA, COLONIA CENTRO, CÓDIGO POSTAL 42400, HUICHAPAN, HIDALGO, FRENTE AL PARQUE DE LOS CAÑONES.	ARACELI ANGELES MARTINEZ	DIEGO OMAR CRUZ ARANZOLO	EDITH GUERRERO CHAVERO	MARIA DEL CARMEN MAGOS MEJÍA	GLORIA ANAYA DIAZ	JUSTINA HERNANDEZ ROJO	JOSE EMMANUEL LUNA ACOSTA	IRMA GUADALUPE JIMENEZ SAENZ	TERESA ALMARAZ MARTINEZ
5) EL LLANO PRIMERA SECCION	6) HUICHAPAN	29) HUICHAPAN	4) EL APARTADERO	514	B1	ESCUELA PRIMARIA MIGUEL HIDALGO, AVENIDA SAN JUAN, SIN NÚMERO, LOCALIDAD EL APARTADERO, CÓDIGO POSTAL 42439, HUICHAPAN, HIDALGO, FRENTE A LA ESCUELA DEL CONSEJO NACIONAL DE FOMENTO EDUCATIVO NIÑOS HÉROES.	PAOLA LIZETH PEREZ MUÑOZ	CELIA ESPINOZA VALDEZ	LEONILA ESPINOZA ROJO	AMALIA ANGELICA MUÑOZ VALDEZ	MARIA RAMIREZ LOPEZ	ANDREA MUÑOZ ESPINOZA	ANABEL ESPINOZA NIETO	YAMILETH MUÑOZ ANGELES	BRAULIO MUÑOZ VALDEZ
5) EL LLANO PRIMERA SECCION	6) HUICHAPAN	29) HUICHAPAN	31) EL TENDIDO	515	B1	ESCUELA PRIMARIA VICENTE GUERRERO, CALLE PRINCIPAL, SIN NÚMERO, LOCALIDAD EL TENDIDO, CÓDIGO POSTAL 42439, HUICHAPAN, HIDALGO, FRENTE A LA ESCUELA DEL CONSEJO NACIONAL DE FOMENTO EDUCATIVO NIÑOS HÉROES.	FABIOLA ESPINOZA VARGAS	ASHLI VANESSA NIETO NIETO	CATALINA HERNANDEZ NIETO	ALEJANDRA NIETO HERNANDEZ	ALEJANDRO ESPINOZA ROJO	ANCELMO NIETO ESPINOZA	MANUEL NIETO HERNANDEZ	VERONICA NIETO CHAVEZ	BENJAMIN NIETO HERNANDEZ

Ubicación e Integración de Mesas Directivas de Casillas (ENCARTE)

Estado: HIDALGO

Distrito Federal	Distrito Local	Municipio	Localidad	Sección	Casilla	Ubicación	Presidenta/e	1er. Secretaria/o	2do. Secretaria/o	1er. Escrutador	2do. Escrutador	3er. Escrutador	1er. Suplente	2do. Suplente	3er. Suplente
5) EL LLANO PRIMERA SECCION	6) HUICHAPAN	29) HUICHAPAN	24) MAXTHA	516	B1	ESCUELA PRIMARIA CUITLÁHUAC, CALLE PRINCIPAL, SIN NÚMERO, LOCALIDAD MAXTHA, CÓDIGO POSTAL 42438, HUICHAPAN, HIDALGO, FRENTE AL AUDITORIO DE LA LOCALIDAD.	BENITO EDGAR CHAVEZ MARTINEZ	MARIA ELENA CALLEJAS TOVAR	MATILDE CALLEJAS TOVAR	FIDELA CHAVEZ MARTINEZ	RAMON CALLEJAS TOVAR	ADRIAN CALLEJAS TOVAR	MACARIO CHAVEZ CHAVEZ	TOMASA CHAVEZ SABINO	DEMETRIO COLIN RUBIO
5) EL LLANO PRIMERA SECCION	6) HUICHAPAN	29) HUICHAPAN	20) JONACAPA	517	B1	ESCUELA PRIMARIA HERMENEGILDO GALEANA, CALLE DANIEL SÁNCHEZ OLGUÍN, SIN NÚMERO, LOCALIDAD JONACAPA, CÓDIGO POSTAL 42430, HUICHAPAN, HIDALGO, FRENTE AL CENTRO INFANTIL JONACAPA.	JUDITH CHAVEZ CHAVEZ	KATHYA LIZETH GARCIA HERNANDEZ	MARIA GUADALUPE ARTEAGA RAMIREZ	PEDRO CRUZ HERNANDEZ	ROXANA MARTINEZ GONZALEZ	ROSALBA HERNANDEZ CEA	LETICIA GONZALEZ RAMIREZ	HERMINIA CHAVEZ YAÑEZ	LEONOR GONZALEZ HERNANDEZ
5) EL LLANO PRIMERA SECCION	6) HUICHAPAN	29) HUICHAPAN	20) JONACAPA	517	C1	ESCUELA PRIMARIA HERMENEGILDO GALEANA, CALLE DANIEL SÁNCHEZ OLGUÍN, SIN NÚMERO, LOCALIDAD JONACAPA, CÓDIGO POSTAL 42430, HUICHAPAN, HIDALGO, FRENTE AL CENTRO INFANTIL JONACAPA.	NALLALE BAUTISTA XX	MONTSERRAT CITLALI HERNANDEZ TREJO	GABRIEL CERQUEDA HURTADO	BIANCA GONZALEZ SANCHEZ	OFELIA HERNANDEZ SANCHEZ	LUIS FERNANDO AUZA RAMIREZ	HUMBERTO RAMON ALDANA FIGUEROA	HILDA AUZA MARQUEZ	PABLO GONZALEZ SEVERO
5) EL LLANO PRIMERA SECCION	6) HUICHAPAN	29) HUICHAPAN	13) DANTZIBOJAY	518	B1	ESCUELA PRIMARIA RURAL NICOLÁS BRAVO, AVENIDA DANTZIBOJAY, SIN NÚMERO, LOCALIDAD DANTZIBOJAY, CÓDIGO POSTAL 42430, HUICHAPAN, HIDALGO, A UN COSTADO DEL CENTRO DE SALUD.	SANDRA BAUTISTA GONZALEZ	IVONNE LUCAS ESPINOZA	MARIA MERCEDES BAUTISTA CHAVEZ	PATRICIA CHAVEZ NAVA	MARIA YOLANDA MALDONADO CRUZ	ROSA CHAVEZ CALLEJAS	LAURA CRUZ GONZALEZ	BALBINA GONZALEZ TREJO	MARISOL CRUZ GUERRERO
5) EL LLANO PRIMERA SECCION	6) HUICHAPAN	29) HUICHAPAN	13) DANTZIBOJAY	518	C1	ESCUELA PRIMARIA RURAL NICOLÁS BRAVO, AVENIDA DANTZIBOJAY, SIN NÚMERO, LOCALIDAD DANTZIBOJAY, CÓDIGO POSTAL 42430, HUICHAPAN, HIDALGO, A UN COSTADO DEL CENTRO DE SALUD.	MARIA ALEJANDRA GUERRERO LOPEZ	JUAN MIGUEL MALDONADO GUZMAN	GUADALUPE CHAVEZ BAUTISTA	CINTHIA BERENICE GARCIA MARTINEZ	MARIA ISABEL CALLEJAS CALLEJAS	MATILDE CHAVEZ CAZUELA	HERMILA CRUZ MALDONADO	HERMINIA GONZALEZ VILLAGRAN	BENITA GARCIA GUERRERO
5) EL LLANO PRIMERA SECCION	6) HUICHAPAN	29) HUICHAPAN	13) DANTZIBOJAY	518	C2	ESCUELA PRIMARIA RURAL NICOLÁS BRAVO, AVENIDA DANTZIBOJAY, SIN NÚMERO, LOCALIDAD DANTZIBOJAY, CÓDIGO POSTAL 42430, HUICHAPAN, HIDALGO, A UN COSTADO DEL CENTRO DE SALUD.	EVELIN JOANA GUERRERO RAMIREZ	EDITH BAUTISTA CHAVEZ	PATRICIA CHAVEZ GUERRERO	GLORIA GONZALEZ SANCHEZ	VICENTA CALLEJAS TREJO	ISIDRO CHAVEZ GONZALEZ	MARIA ANGELICA GONZALEZ CORTES	JOSE LUIS MALDONADO GONZALEZ	HERMELINDA GUERRERO CHAVEZ
5) EL LLANO PRIMERA SECCION	6) HUICHAPAN	29) HUICHAPAN	29) TAGUI	519	B1	ESCUELA PRIMARIA JOSEFA ORTÍZ DE DOMÍNGUEZ, CALLE JOSEFA ORTÍZ DE DOMÍNGUEZ, SIN NÚMERO, LOCALIDAD TAGUI, CÓDIGO POSTAL 42436, HUICHAPAN, HIDALGO, A UN COSTADO DEL CENTRO DE SALUD.	MONTSERRAT CHAVEZ CHAVEZ	QUIRINA CALLEJAS RAMIREZ	MIREYA CHAVEZ MEJIA	PAULA GALINDO MEJIA	JOSE ARMANDO MAGOS MEJIA	JULIO CESAR CHAVEZ MAGOS	FEDERICO MAGOS MEJIA	CELEDONIA CHAVEZ TREJO	JOVITA MARTINEZ ARTEAGA
5) EL LLANO PRIMERA SECCION	6) HUICHAPAN	29) HUICHAPAN	29) TAGUI	519	C1	ESCUELA PRIMARIA JOSEFA ORTÍZ DE DOMÍNGUEZ, CALLE JOSEFA ORTÍZ DE DOMÍNGUEZ, SIN NÚMERO, LOCALIDAD TAGUI, CÓDIGO POSTAL 42436, HUICHAPAN, HIDALGO, A UN COSTADO DEL CENTRO DE SALUD.	ARELY MARTINEZ HERNANDEZ	MARIA GUADALUPE BERENICE CARREÑO MEJIA	CAROLINA GALINDO ANGELES	LAURA GABRIELA GUERRERO VILLEDA	EVELIA MEJIA ARTEAGA	JULIAN GALINDO MAGOS	BRAULIO GALINDO MEJIA	TOMAS MEJIA CHAVEZ	HERIBERTA MEJIA CALLEJAS
5) EL LLANO PRIMERA SECCION	6) HUICHAPAN	29) HUICHAPAN	6) BONDOJITO	520	B1	ESCUELA PRIMARIA GENERAL BENITO JUÁREZ, CALLE LUIS DONALDO COLOSIO, SIN NÚMERO, LOCALIDAD BONDOJITO, CÓDIGO POSTAL 42400, HUICHAPAN, HIDALGO, FRENTE A PANADERIA LA ESPIGA.	SAMUEL CRISTINO CRUZ	LUZ SELENE BADILLO GONZALEZ	CRESCENCIO CHAVEZ GARCIA	MARCO ANTONIO CONTADOR ESTRADA	BENITA CRISTINO HERNANDEZ	FEDERICO DELGADO CHAVEZ	ELVIRA CABALLERO HERNANDEZ	MARIA LUISA GARCIA CABALLERO	JOSEFINA CABALLERO TREJO
5) EL LLANO PRIMERA SECCION	6) HUICHAPAN	29) HUICHAPAN	6) BONDOJITO	520	C1	ESCUELA PRIMARIA GENERAL BENITO JUÁREZ, CALLE LUIS DONALDO COLOSIO, SIN NÚMERO, LOCALIDAD BONDOJITO, CÓDIGO POSTAL 42400, HUICHAPAN, HIDALGO, FRENTE A PANADERIA LA ESPIGA.	JONATHAN CHAVEZ JULIAN	ARELY CABALLERO CHAVEZ	FRANCISCA CHAVEZ GARCIA	MARCOS CONTADOR TREJO	MARIA CRISTINO HERNANDEZ	MIREYA GARCIA CRISTINO	EMETERIO CABALLERO HERNANDEZ	EDITH MARISOL GARCIA HERNANDEZ	MARGARITA CRISTINO HERNANDEZ

Ubicación e Integración de Mesas Directivas de Casillas (ENCARTE)

Estado: HIDALGO

Distrito Federal	Distrito Local	Municipio	Localidad	Sección	Casilla	Ubicación	Presidenta/e	1er. Secretaria/o	2do. Secretaria/o	1er. Escrutador	2do. Escrutador	3er. Escrutador	1er. Suplente	2do. Suplente	3er. Suplente
5) EL LLANO PRIMERA SECCION	6) HUICHAPAN	29) HUICHAPAN	6) BONDOJITO	520	C2	ESCUELA PRIMARIA GENERAL BENITO JUÁREZ, CALLE LUIS DONALDO COLOSIO, SIN NÚMERO, LOCALIDAD BONDOJITO, CÓDIGO POSTAL 42400, HUICHAPAN, HIDALGO, FRENTE A PANADERIA LA ESPIGA.	JAQUELINE CRISTINO GUTIERREZ	MARIA CABALLERO JULIAN	JANNETH CHAVEZ SEGOVIA	ALFONSO CRISTINO HERNANDEZ	JOSE CRISTINO JULIAN	MARIA DOLORES GOMEZ DIAZ	ROSENDO CRUZ CRISTINO	JUANA GARCIA RAMIREZ	JOSE ANTONIO GALINDO MATEHUALA
5) EL LLANO PRIMERA SECCION	6) HUICHAPAN	29) HUICHAPAN	12) DANDHO	521	B1	ESCUELA PRIMARIA JOSEFA ORTÍZ DE DOMÍNGUEZ, AVENIDA LOS ÁNGELES, SIN NÚMERO, LOCALIDAD DANDHÓ, CÓDIGO POSTAL 42436, HUICHAPAN, HIDALGO, FRENTE A LA CANCHA DE BASKETBOL.	FABIOLA ALONSO TREJO	J GUADALUPE ALONZO MEJIA	ALICIA CABALLERO TREJO	BLANCA CABALLERO TREJO	BRENDA SARAHÍ CABALLERO TREJO	MARCELA CHAVEZ URIBE	JULIANA ALONSO TREJO	ISRAEL ALONSO YAÑEZ	VIRGINIA CABALLERO TREJO
5) EL LLANO PRIMERA SECCION	6) HUICHAPAN	29) HUICHAPAN	23) MANEY	522	B1	ESCUELA PRIMARIA JOSÉ MARÍA MORELOS Y PAVÓN, AVENIDA JOSE MARÍA MORELOS, SIN NÚMERO, LOCALIDAD MANEY, CÓDIGO POSTAL 42400, HUICHAPAN, HIDALGO, FRENTE AL AUDITORIO.	FERNANDO CHAVEZ DIAZ	SEBASTIANA CHAVEZ DIMAS	ALEXIA GIOVANNA ANGELES ALEGRIA	MARIA DEL ROSARIO ANGELES RAMIREZ	JUAN CRUZ GARCIA	LUISA ANGELES RAMIREZ	CATALINA CRUZ HERNANDEZ	NOEMI ANGELES RAMIREZ	RODOLFO CARRILLO PEREZ
5) EL LLANO PRIMERA SECCION	6) HUICHAPAN	29) HUICHAPAN	23) MANEY	522	C1	ESCUELA PRIMARIA JOSÉ MARÍA MORELOS Y PAVÓN, AVENIDA JOSE MARÍA MORELOS, SIN NÚMERO, LOCALIDAD MANEY, CÓDIGO POSTAL 42400, HUICHAPAN, HIDALGO, FRENTE AL AUDITORIO.	MAYRA YADIRA ARTEAGA CASTILLO	HERNAN ALMARAZ MARTINEZ	JUAN DIEGO ANGELES LUNA	BRANDON HERSAIN BAUTISTA TORRES	SARAHÍ ANGELES HERNANDEZ	ANA CRUZ CALLEJAS	SANDRA ARELY FLORES ROJO	ALEJANDRO ANGELES XX	JUANA ANGELES MUÑOZ
5) EL LLANO PRIMERA SECCION	6) HUICHAPAN	29) HUICHAPAN	22) MAMITHI	523	B1	AUDITORIO DE USOS MÚLTIPLES, AVENIDA BENITO JUÁREZ, SIN NÚMERO, LOCALIDAD MAMITHI, CÓDIGO POSTAL 42400, HUICHAPAN, HIDALGO, A UN COSTADO DEL SALÓN EJIDAL.	ANDREA GARCIA HERNANDEZ	FERNANDO HERNANDEZ JUAREZ	VICENTE HERNANDEZ CONTADOR	WENDY NALLELI CALLEJAS ALAMO	ANA CRUZ CASTORENA	MARTIN GARCIA MARTINEZ	MARIA GONZALEZ HERNANDEZ	JOSEFINA HERNANDEZ CONTADOR	ROSA LAURA CRUZ CRUZ
5) EL LLANO PRIMERA SECCION	6) HUICHAPAN	29) HUICHAPAN	22) MAMITHI	523	C1	AUDITORIO DE USOS MÚLTIPLES, AVENIDA BENITO JUÁREZ, SIN NÚMERO, LOCALIDAD MAMITHI, CÓDIGO POSTAL 42400, HUICHAPAN, HIDALGO, A UN COSTADO DEL SALÓN EJIDAL.	JANETH GUERRA GARCIA	ASHLEY CHAVEZ-HERNANDEZ XX	ABRAHAM ALAMO ESCAMILLA	ANASTASIA CALLEJAS SANCHEZ	RICARDA GALINDO MAGOS	TOMAS GARCIA SANCHEZ	JUAN GUERRERO JIMENEZ	ANGELINA HERNANDEZ JIMENEZ	ISIDORO HERNANDEZ CHAVEZ
5) EL LLANO PRIMERA SECCION	6) HUICHAPAN	29) HUICHAPAN	22) MAMITHI	523	C2	AUDITORIO DE USOS MÚLTIPLES, AVENIDA BENITO JUÁREZ, SIN NÚMERO, LOCALIDAD MAMITHI, CÓDIGO POSTAL 42400, HUICHAPAN, HIDALGO, A UN COSTADO DEL SALÓN EJIDAL.	MONICA BADILLO HERNANDEZ	BENITO GARCIA SANCHEZ	OLGA LILIA ALAMO RAMIREZ	ELIDIA CHAVEZ CABALLERO	EFFRAIN GARCIA HERNANDEZ	JOSE MANUEL GONZALEZ DIAZ	MARIA ELENA GUERRERO JIMENEZ	CATALINA HERNANDEZ JIMENEZ	BERNARDITA GARCIA DIEGO
5) EL LLANO PRIMERA SECCION	6) HUICHAPAN	29) HUICHAPAN	7) BOYE	524	B1	ESCUELA PRIMARIA RURAL EMANCIPACIÓN PROLETARIA, CALLE PRINCIPAL, SIN NÚMERO, LOCALIDAD BOYE, CÓDIGO POSTAL 42434, HUICHAPAN, HIDALGO, FRENTE AL CENTRO DE SALUD.	MARIA ESTHER ARANZOLO TREJO	MARIA ELENA CHAVEZ MEJIA	CARMEN HERNANDEZ MEJIA	TEODORA HERNANDEZ SANCHEZ	JUAN ANGELES GALINDO	BENITO HERNANDEZ MAGOS	TEREZA ARANZOLO CALLEJAS	RAMON ANGELES BADILLO	ESTELA CALLEJAS CALLEJAS
5) EL LLANO PRIMERA SECCION	6) HUICHAPAN	29) HUICHAPAN	8) EL CAJON	525	B1	JARDÍN DE NIÑOS CENTEOTL, CALLE EL CHABACANO, SIN NÚMERO, LOCALIDAD EL CAJÓN, CÓDIGO POSTAL 42412, HUICHAPAN, HIDALGO, A 100 METROS DE LA ESCUELA PRIMARIA JULIÁN VILLAGRÁN.	JIMENA CHAVERO CHAVEZ	JOSE ABRAHAM CHAVEZ SUAREZ	BLANCA GONZALEZ CALLEJAS	CONSUELO CALLEJAS AVILA	LILIANA CHAVEZ HERNANDEZ	LUCIA DIAZ CALLEJAS	SANTIAGO DIAZ LOPEZ	ADRIAN CALLEJAS MUÑOZ	IVAN HERNANDEZ GARCIA
5) EL LLANO PRIMERA SECCION	6) HUICHAPAN	29) HUICHAPAN	36) ZEQUETEJE	526	B1	ESCUELA PRIMARIA RURAL FEDERAL PEDRO MARÍA ANAYA, CARRETERA AL GAVILLERO, SIN NÚMERO, LOCALIDAD ZEQUETEJE, CÓDIGO POSTAL 42412, HUICHAPAN, HIDALGO, A UN COSTADO DEL PREESCOLAR CONSUELO PAULIN.	DALIA YAEL CHAVERO CRUZ	LUIS FERNANDO CHAVEZ CALLEJAS	CLARA CALLEJAS FABIAN	JAKELINE CASTRO ANAYA	JESIKA CHAVEZ MEJIA	LORENA CALLEJAS AVILA	VICENTE CALLEJAS CHAVERO	GUILLERMO CALLEJAS CHAVERO	GILBERTO CALLEJAS MUÑOZ

Ubicación e Integración de Mesas Directivas de Casillas (ENCARTE)

Estado: HIDALGO

Distrito Federal	Distrito Local	Municipio	Localidad	Sección	Casilla	Ubicación	Presidenta/e	1er. Secretaria/o	2do. Secretaria/o	1er. Escrutador	2do. Escrutador	3er. Escrutador	1er. Suplente	2do. Suplente	3er. Suplente
5) EL LLANO PRIMERA SECCION	6) HUICHAPAN	29) HUICHAPAN	26) SABINA GRANDE	527	B1	ESCUELA PRIMARIA SIMÓN BOLIVAR, AVENIDA 16 DE SEPTIEMBRE, SIN NÚMERO, LOCALIDAD SABINA GRANDE, CÓDIGO POSTAL 42412, HUICHAPAN, HIDALGO, FRENTE A LA MISCELÁNEA OXXITO.	LAURA CALLEJAS PAZ	JAZMIN CALLEJAS ANAYA	PAMELA CALLEJAS ANAYA	ROSA CABALLERO GUTIERREZ	GRACIELA CALLEJAS CHAVERO	JUAN DANIEL CALLEJAS GONZALEZ	ADRIANA CALLEJAS VENTURA	BRENDA CALLEJAS LOPEZ	MARIA MAGDALENA CALLEJAS CHAVERO
5) EL LLANO PRIMERA SECCION	6) HUICHAPAN	29) HUICHAPAN	27) LA SABINITA	528	B1	EN LAS CANCHAS DE BÁSQUETBOL, PLAZA PRINCIPAL, SIN NÚMERO, LOCALIDAD LA SABINITA, CÓDIGO POSTAL 42410, HUICHAPAN, HIDALGO, FRENTE A LA PLAZUELA FELIPA DE LOS ÁNGELES.	NORMA ANGELICA HERNANDEZ LOPEZ	MARIA GUADALUPE ARREOLA PEREZ	PATRICIA DIAZ LOPEZ	PATRICIA ACOSTA PEREZ	ISABEL ANAYA HERNANDEZ	DIANA CITLALY ESPINOZA AVILA	EPIFANIA HERNANDEZ CALLEJAS	ALBERTO CHAVERO MAGOS	BANIA AVILA HERNANDEZ
5) EL LLANO PRIMERA SECCION	6) HUICHAPAN	29) HUICHAPAN	27) LA SABINITA	528	C1	EN LAS CANCHAS DE BÁSQUETBOL, PLAZA PRINCIPAL, SIN NÚMERO, LOCALIDAD LA SABINITA, CÓDIGO POSTAL 42410, HUICHAPAN, HIDALGO, FRENTE A LA PLAZUELA FELIPA DE LOS ÁNGELES.	ALONDRA CRUZ JIMENEZ	MARIA GUADALUPE CHAVEZ MAGOS	JUAN FRANCISCO DIEGO CHAVEZ	ALMA FLOR ALVARADO ZUÑIGA	ENRIQUETA AVILA HERNANDEZ	OFELIA GUERRERO HERNANDEZ	KAREN HERNANDEZ HERNANDEZ	REBECA CHAVEZ SANCHEZ	PAULA CHAVERO TREJO
5) EL LLANO PRIMERA SECCION	6) HUICHAPAN	29) HUICHAPAN	27) LA SABINITA	528	C2	EN LAS CANCHAS DE BÁSQUETBOL, PLAZA PRINCIPAL, SIN NÚMERO, LOCALIDAD LA SABINITA, CÓDIGO POSTAL 42410, HUICHAPAN, HIDALGO, FRENTE A LA PLAZUELA FELIPA DE LOS ÁNGELES.	LUCIA GUERRERO RODRIGUEZ	LETICIA CRUZ MIRANDA	LIZBETH JAQUELINE GARCIA CHAVERO	FEDERICO ANAYA HERNANDEZ	LEONARDO BAUTISTA GARCIA	ANA MARIA HERNANDEZ ANAYA	ISIDORA ANAYA CRUZ	PATRICIO CRUZ RAMIREZ	PABLO CRUZ CAMACHO
5) EL LLANO PRIMERA SECCION	6) HUICHAPAN	29) HUICHAPAN	18) GAVILLERO DE MINTHO	529	B1	AUDITORIO EJIDAL, PLAZA PRINCIPAL, SIN NÚMERO, LOCALIDAD GAVILLERO DE MINTHO, CÓDIGO POSTAL 42412, HUICHAPAN, HIDALGO, A UN COSTADO DE LA CANCHA DE BÁSQUETBOL.	GABRIELA NAVA MALDONADO	AZUCENA OLGUIN SAENZ	CAROLINA CHAVEZ MEJIA	ADRIANA GARCIA VENTURA	GABRIELA NAVA CHAVEZ	JAQUELINE NAVA GARCIA	PETRA MALDONADO BAUTISTA	GREGORIO SAENZ CALLEJAS	AURELIA SAENZ GARCIA
5) EL LLANO PRIMERA SECCION	6) HUICHAPAN	29) HUICHAPAN	5) EL ASTILLERO (SAN ISIDRO)	530	B1	ESCUELA PRIMARIA NARCISO MENDOZA, CARRETERA A SANTA LUCÍA, SIN NÚMERO, LOCALIDAD EL ASTILLERO SAN ISIDRO, CÓDIGO POSTAL 42430, HUICHAPAN, HIDALGO, FRENTE A LA MISCELÁNEA ELI.	MICHELL CHAVERO ACOSTA	ESMERALDA CHAVERO ANAYA	XIMENA CHAVERO NAVA	ANGELICA CABALLERO RESENDIZ	BALBINA CHAVERO MARTIN	HERMINIA CHAVERO RAMIREZ	ROSAURA CABALLERO RESENDIZ	ALEJANDRA CANUTO RAMIREZ	VICTOR CHAVERO SANTIAGO
5) EL LLANO PRIMERA SECCION	6) HUICHAPAN	29) HUICHAPAN	5) EL ASTILLERO (SAN ISIDRO)	530	C1	ESCUELA PRIMARIA NARCISO MENDOZA, CARRETERA A SANTA LUCÍA, SIN NÚMERO, LOCALIDAD EL ASTILLERO SAN ISIDRO, CÓDIGO POSTAL 42430, HUICHAPAN, HIDALGO, FRENTE A LA MISCELÁNEA ELI.	DULCE CABALLERO RESENDIZ	RAUL ANGEL CHAVERO LOZANO	ALONDRA MICHELLE CHAVEZ RAMIREZ	ALEXIS CHAVERO LOZANO	FORTUNATO CHAVERO RAMIREZ	NADIA CITLALLI CHAVEZ ARIAS	RAMON CABALLERO RESENDIZ	FIDEL CHAVEZ MARTINEZ	MIA ARIANA ACOSTA JIMENEZ
5) EL LLANO PRIMERA SECCION	6) HUICHAPAN	29) HUICHAPAN	57) COLONIA ROJO GOMEZ	531	B1	JARDÍN DE NIÑOS ALMAS DE NIÑOS, AVENIDA PEDRO MARÍA ANAYA, SIN NÚMERO, COLONIA JAVIER ROJO GÓMEZ, CÓDIGO POSTAL 42405, HUICHAPAN, HIDALGO, FRENTE A COMERCIAL FERRETERA.	FATYMA LOPEZ CALLEJAS	BALBINA ESPINOZA MARTINEZ	MARIBEL CHAVEZ CHAVEZ	DULCE MONTSERRAT GODOY CHAVEZ	GIOVANNI MARTINEZ LOPEZ	AIDEE ANGELES GARCIA	ANGELICA MARTINEZ CRUZ	JOSE GARCIA AGUILAR	YESENIA BRAVO ZAMORA
5) EL LLANO PRIMERA SECCION	6) HUICHAPAN	29) HUICHAPAN	57) COLONIA ROJO GOMEZ	531	C1	JARDÍN DE NIÑOS ALMAS DE NIÑOS, AVENIDA PEDRO MARÍA ANAYA, SIN NÚMERO, COLONIA JAVIER ROJO GÓMEZ, CÓDIGO POSTAL 42405, HUICHAPAN, HIDALGO, FRENTE A COMERCIAL FERRETERA.	ANELL MONSERRAT MAGOS JIMENEZ	DANIELA JIMENEZ PEREZ	MAURICIO CHAVEZ TREJO	ALEJANDRA ELIZABETH HERRERA MOGUEL	BLANCA ESTELA HERNANDEZ GARCIA	YAQUELIN GONZALEZ RAMIREZ	DAVID OMAR MAGOS RAMIREZ	EDGAR RODRIGO MARTINEZ CRUZ	ARLETH MARTINEZ RAMIREZ
5) EL LLANO PRIMERA SECCION	6) HUICHAPAN	29) HUICHAPAN	32) VITEJHE	532	B1	ESCUELA PRIMARIA EMILIANO ZAPATA, AVENIDA SAN MATEO, NÚMERO 61, LOCALIDAD VITEJHE, CÓDIGO POSTAL 42413, HUICHAPAN, HIDALGO, A UN COSTADO DE LA PLAZA DE TOROS.	FLORENCIO RUFINO JIMENEZ	DAISY ISABEL HERNANDEZ MARTINEZ	ANDREA MAGOS TREJO	BERNARDO CALLEJAS CHAVERO	ERIKA NEREIDA HERNANDEZ HERNANDEZ	ITZEL HERNANDEZ HERNANDEZ	ROBERTA HERNANDEZ MARTINEZ	HERLINDA HERNANDEZ URIBE	PAOLA NOTSELI MARCIAL RUIZ

Ubicación e Integración de Mesas Directivas de Casillas (ENCARTE)

Estado: HIDALGO

Distrito Federal	Distrito Local	Municipio	Localidad	Sección	Casilla	Ubicación	Presidenta/e	1er. Secretaria/o	2do. Secretaria/o	1er. Escrutador	2do. Escrutador	3er. Escrutador	1er. Suplente	2do. Suplente	3er. Suplente
5) EL LLANO PRIMERA SECCION	6) HUICHAPAN	29) HUICHAPAN	25) PEDREGOSO	533	B1	ESCUELA PRIMARIA SOR JUANA INÉS DE LA CRUZ, AVENIDA HIDALGO, SIN NÚMERO, LOCALIDAD PEDREGOSO, CÓDIGO POSTAL 42412, HUICHAPAN, HIDALGO, FRENTE A LA MISCELÁNEA JUNIOR Y PARADERO DE COMBIS.	ISMAEL ANAYA VALDEZ	XIMENA CRUZ GARCIA	MARICRUZ MAGOS MEJIA	JOSE SALOMON MARTINEZ ESCOBEDO	BEATRIZ ANAYA RAMIREZ	VICTORIA BALTAZAR VALDEZ	JOSE MARTINEZ RESENDIZ	BEATRIZ CHACON GOMEZ	MAURICIO CHAVEZ RESENDIZ
5) EL LLANO PRIMERA SECCION	6) HUICHAPAN	29) HUICHAPAN	3) SAN JOSE ATLAN	534	B1	AUDITORIO DE LA PLAZA PRINCIPAL, AVENIDA SAN JOSÉ, SIN NÚMERO, LOCALIDAD SAN JOSÉ ATLÁN, CÓDIGO POSTAL 42416, HUICHAPAN, HIDALGO, A UN COSTADO DE LA DELEGACIÓN MUNICIPAL.	YANNETH CHAVEZ PEREZ	IVAN ANTONIO HERNANDEZ MARTINEZ	ERICKA GUILLERMINA BECERRA BARRAGAN	EDUARDO GARCIA ESPINDOLA	SAGRARIO GOMEZ ESPINDOLA	NORMA CHAVEZ PABELLO	LETICIA CRUZ VALERIO	SOLEDAD GOMEZ ESPINDOLA	ALICIA GARCIA BAUTISTA
5) EL LLANO PRIMERA SECCION	6) HUICHAPAN	29) HUICHAPAN	3) SAN JOSE ATLAN	534	C1	AUDITORIO DE LA PLAZA PRINCIPAL, AVENIDA SAN JOSÉ, SIN NÚMERO, LOCALIDAD SAN JOSÉ ATLÁN, CÓDIGO POSTAL 42416, HUICHAPAN, HIDALGO, A UN COSTADO DE LA DELEGACIÓN MUNICIPAL.	LILIANA CRUZ CALLEJAS	JOSEFINA RAMIREZ GOMEZ	ANA LAURA ESPINDOLA CANUTO	TANIA GARCIA ESPINDOLA	CRISTIAN EDUARDO GONZALEZ RAMIREZ	MARIA LUISA CRUZ AVILA	DULCE GUADALUPE ESPINOZA ESPINDOLA	JUAN JOSE GUERRERO GONZALEZ	SALVADOR BAUTISTA NORBERTO
5) EL LLANO PRIMERA SECCION	6) HUICHAPAN	29) HUICHAPAN	3) SAN JOSE ATLAN	534	C2	AUDITORIO DE LA PLAZA PRINCIPAL, AVENIDA SAN JOSÉ, SIN NÚMERO, LOCALIDAD SAN JOSÉ ATLÁN, CÓDIGO POSTAL 42416, HUICHAPAN, HIDALGO, A UN COSTADO DE LA DELEGACIÓN MUNICIPAL.	MA. CLAUDIA ELVIA GARCIA CHAVEZ	EDUARDO ARREOLA GALLARDO	VERONICA ESPINOSA ESTRELLA	MARICELA GARFIAS AGUILAR	ROCIO HERNANDEZ MARTINEZ	BALBINA CRUZ FUENTES	MARIA GARCIA DESIDERIO	DANIEL GUERRERO GUERRERO	CARMELA GARCIA HURTADO
5) EL LLANO PRIMERA SECCION	6) HUICHAPAN	29) HUICHAPAN	3) SAN JOSE ATLAN	535	B1	CENTRO DE SALUD, AVENIDA GUADALUPE, SIN NÚMERO, LOCALIDAD SAN JOSÉ ATLÁN, CÓDIGO POSTAL 42416, HUICHAPAN, HIDALGO, A UN COSTADO DEL CENTRO INTEGRADOR DE DESARROLLO.	LILIANA BAUTISTA GUERRERO	ARIADNA ANAYA CERVANTES	YULIANA GARCIA VALDEZ	JOSEFINA BAUTISTA ROJO	JAVIER CRUZ GARCIA	EMMA GISELA GARCIA CALLEJAS	MIGUEL ANGEL GARCIA ANGELES	LUIS JAVIER ERAZO AGUILAR	MARIA BAUTISTA GARCIA
5) EL LLANO PRIMERA SECCION	6) HUICHAPAN	29) HUICHAPAN	3) SAN JOSE ATLAN	535	C1	CENTRO DE SALUD, AVENIDA GUADALUPE, SIN NÚMERO, LOCALIDAD SAN JOSÉ ATLÁN, CÓDIGO POSTAL 42416, HUICHAPAN, HIDALGO, A UN COSTADO DEL CENTRO INTEGRADOR DE DESARROLLO.	YOLANDA ELIAS CRUZ	ROBERTO BAUTISTA CHAVEZ	MARIO GOMEZ BAUTISTA	FRANCISCA BAUTISTA TREJO	MARIBEL CRUZ HERNANDEZ	MARISOL HERRERA COYOTZI	FELICIANO BALTAZAR VALDEZ	ROBERTO GONZALEZ BAUTISTA	CARLOS GARCIA BAUTISTA
5) EL LLANO PRIMERA SECCION	6) HUICHAPAN	29) HUICHAPAN	14) DONGOTEAY	536	B1	ESCUELA PRIMARIA EMILIANO ZAPATA, CALLE PRINCIPAL, SIN NÚMERO, LOCALIDAD DONGOTEAY, CÓDIGO POSTAL 42410, HUICHAPAN, HIDALGO, FRENTE A LA PAPELERÍA PEQUE.	EFRAIN CHACON SANTIAGO	ZAIRA CRUZ BAUTISTA	LEONEL CRUZ CHAVEZ	BEATRIZ DIAZ CABALLERO	JOSE LUIS DIAZ CABALLERO	MOISES DIAZ PERALTA	ROSA MARIA GARCIA SALVADOR	SERGIO BAUTISTA GARCIA	JULIO CRUZ BAUTISTA
5) EL LLANO PRIMERA SECCION	6) HUICHAPAN	29) HUICHAPAN	37) ZOTHE	537	B1	AUDITORIO DE USOS MÚLTIPLES, CALLE FRANCISCO VILLA, SIN NÚMERO, LOCALIDAD ZOTHE, CÓDIGO POSTAL 42420, HUICHAPAN, HIDALGO, A UN COSTADO DE LA PLAZA DE TOROS.	KARLA JOCELIN ALONSO MARTINEZ	JUAN IGNACIO BARCO SANCHEZ	DANIELA HERNANDEZ CHAVEZ	FABIOLA ALONSO JAIME	ROSA MARIA CABALLERO BLAS	MARIA TRINIDAD GUERRERO GONZALEZ	PABLO CAMACHO HERNANDEZ	KARLA CRUZ ESCAMILLA	MARISOL CAMACHO LOPEZ
5) EL LLANO PRIMERA SECCION	6) HUICHAPAN	29) HUICHAPAN	37) ZOTHE	537	C1	AUDITORIO DE USOS MÚLTIPLES, CALLE FRANCISCO VILLA, SIN NÚMERO, LOCALIDAD ZOTHE, CÓDIGO POSTAL 42420, HUICHAPAN, HIDALGO, A UN COSTADO DE LA PLAZA DE TOROS.	MARIA DE LOURDES ALONSO ESCAMILLA	ANA GLORIA CHAVEZ HERRERA	DIEGO ALONSO CHAVEZ	ABRAHAM ALONSO PEREZ	CONSUELO CHAVEZ TREJO	JUAN CARLOS GUERRERO SANCHEZ	LUCIA CRUZ CRUZ	BENITO ALONSO CHAVEZ	VICTORIA CHAVEZ MARTINEZ
5) EL LLANO PRIMERA SECCION	6) HUICHAPAN	29) HUICHAPAN	11) LA CRUZ	538	B1	ESCUELA PRIMARIA JOSÉ MARÍA MORELOS, CALLE JOSÉ MARÍA MORELOS, SIN NÚMERO, LOCALIDAD LA CRUZ, CÓDIGO POSTAL 42422, HUICHAPAN, HIDALGO, ATRÁS DE LA HACIENDA LA CRUZ.	ALFONSO HERNANDEZ CEA	LUIS ENRIQUE BLAS HERNANDEZ	EMMA HERNANDEZ BLAS	GUSTAVO BLAS HERNANDEZ	HUMBERTA BLAS LOPEZ	FRANCISCO CASTORENA LOPEZ	LORENA CASTORENA LOPEZ	EMILIANO GUERRERO HERNANDEZ	PAULA HERNANDEZ CAMACHO

Ubicación e Integración de Mesas Directivas de Casillas (ENCARTE)

Estado: HIDALGO

Distrito Federal	Distrito Local	Municipio	Localidad	Sección	Casilla	Ubicación	Presidenta/e	1er. Secretaria/o	2do. Secretaria/o	1er. Escrutador	2do. Escrutador	3er. Escrutador	1er. Suplente	2do. Suplente	3er. Suplente
5) EL LLANO PRIMERA SECCION	6) HUICHAPAN	29) HUICHAPAN	2) TLAXCALILLA	539	B1	EN LAS CANCHAS, AVENIDA DEL TRABAJO, SIN NÚMERO, LOCALIDAD TLAXCALILLA, CÓDIGO POSTAL 42420, HUICHAPAN, HIDALGO, FRENTE A FARMACIA Y CONSULTORIO GUADALUPANA.	BERENICE OLVERA TREJO	RAUL CHAVEZ ESQUIVEL	SAMUEL ANGELES OCHOA	IMELDA BLAS HERNANDEZ	QUIRINO CRUZ PAZ	GUSTAVO HERNANDEZ ITURBE	PATRICIA BADILLO HERNANDEZ	ROSENDA HERNANDEZ LOPEZ	JESUS BARCENA TREJO
5) EL LLANO PRIMERA SECCION	6) HUICHAPAN	29) HUICHAPAN	2) TLAXCALILLA	539	C1	EN LAS CANCHAS, AVENIDA DEL TRABAJO, SIN NÚMERO, LOCALIDAD TLAXCALILLA, CÓDIGO POSTAL 42420, HUICHAPAN, HIDALGO, FRENTE A FARMACIA Y CONSULTORIO GUADALUPANA.	NATANAEL OMAR BARCENA OCHOA	NANCY EVELYN ANGELES VALENCIA	TOMASA BADILLO VALENCIA	VANESSA GISSEL CAMACHO HERNANDEZ	IRMA GARCIA TREJO	JUANA HERNANDEZ ORTEGA	CONSUELO CASTORENA ROJO	GEORGINA HERNANDEZ ROJO	BENITO GUTIERREZ HERNANDEZ
5) EL LLANO PRIMERA SECCION	6) HUICHAPAN	29) HUICHAPAN	2) TLAXCALILLA	540	B1	AUDITORIO DE LA LOCALIDAD, CALLE 5 DE MAYO, SIN NÚMERO, LOCALIDAD TLAXCALILLA, CÓDIGO POSTAL 42420, HUICHAPAN, HIDALGO, A UN COSTADO DE LA ESCUELA PRIMARIA TIERRA Y LIBERTAD.	MARIA GUADALUPE CRUZ GARRIDO	ANGEL CEA BARCENA	SONIA LOPEZ CHAVEZ	BRENDA BADILLO MEJIA	RICARDO BARCENA HERNANDEZ	ALEJANDRINA CRUZ VALENCIA	MARIA DEL CARMEN LOPEZ VILLEDA	MARIA MAGDALENA BARCENA BARCENA	EUFEMIA GUERRERO CEA
5) EL LLANO PRIMERA SECCION	6) HUICHAPAN	29) HUICHAPAN	2) TLAXCALILLA	540	C1	AUDITORIO DE LA LOCALIDAD, CALLE 5 DE MAYO, SIN NÚMERO, LOCALIDAD TLAXCALILLA, CÓDIGO POSTAL 42420, HUICHAPAN, HIDALGO, A UN COSTADO DE LA ESCUELA PRIMARIA TIERRA Y LIBERTAD.	MIRNA ORALIA CASTORENA BARCENA	MIREYA LEAL PAIZ	LUIS MANUEL BARCENA CHAVEZ	PATRICIA BARCENA BARCENA	SAUL PABLO CEA CHAVEZ	VICTORIA AIDEE HERNANDEZ MARTINEZ	EVELYN CAMACHO LOPEZ	EMILIA BALDOVINO VILLEDA	ALBERTO HERNANDEZ ROJO
5) EL LLANO PRIMERA SECCION	6) HUICHAPAN	29) HUICHAPAN	33) XAJAY	541	B1	ESCUELA PRIMARIA JOSEFA ORTÍZ DE DOMÍNGUEZ, CALLE PRINCIPAL, SIN NÚMERO, LOCALIDAD XAJAY, CÓDIGO POSTAL 42420, HUICHAPAN, HIDALGO, FRENTE A LA MISCELÁNEA SAN JOSÉ.	ERIKA BADILLO BADILLO	ANGELINA BADILLO TORRES	CARMEN CAMACHO CRUZ	MARIA DEL PILAR JUAREZ MARTINEZ	ANABEL OLGUIN BADILLO	DORA OLGUIN GONZALEZ	MIREYA OSORNIO UGALDE	CRESCENCIA BADILLO ALONSO	ANGEL OLGUIN LUNA
5) EL LLANO PRIMERA SECCION	6) HUICHAPAN	29) HUICHAPAN	19) HUIXCAZDHA	542	B1	ESCUELA PRIMARIA CUAUHTÉMOC, PLAZA PRINCIPAL, SIN NÚMERO, LOCALIDAD HUIXCAZDHA, CÓDIGO POSTAL 42423, HUICHAPAN, HIDALGO, FRENTE A LA CANCHA DE USOS MÚLTIPLES.	SAMANTHA SARAI CRUZ MARTINEZ	JESSIKA CAMACHO CEA	EDWIN URIBE OCHOA	HUMBERTO CAMACHO YAÑEZ	IRENE CAMACHO YAÑEZ	ADRIANA CHAVEZ URIBE	MARCELINA CHAVEZ URIBE	NALLELY CHAVEZ CRUZ	CELIA CHAVEZ URIBE
5) EL LLANO PRIMERA SECCION	6) HUICHAPAN	29) HUICHAPAN	9) EL CARMEN	543	B1	JARDÍN DE NIÑOS CARLOS MARX, CALLE CAMELINAS, SIN NÚMERO, LOCALIDAD EL CARMEN, CÓDIGO POSTAL 42420, HUICHAPAN, HIDALGO, A UN COSTADO DE LA DELEGACIÓN.	XIMENA CRUZ HERNANDEZ	ROSA MARIA CAMACHO QUINTANAR	ADRIANA NAIBET CORREA GARCIA	FRANCISCO JAVIER ENRIQUEZ ROJAS	RUBEN GARCIA BECERRIL	MARTHA ANGELES GARCIA	AMANCIO BECERRIL OLVERA	FERNANDO ENRIQUEZ HERNANDEZ	VIDAL GUTIERREZ MONROY
5) EL LLANO PRIMERA SECCION	6) HUICHAPAN	29) HUICHAPAN	21) LLANO LARGO	544	B1	ESCUELA PRIMARIA EMILIANO ZAPATA, CALLE 18 DE MARZO, SIN NÚMERO, LOCALIDAD LLANO LARGO, CÓDIGO POSTAL 42420, HUICHAPAN, HIDALGO, FRENTE A LA MISCELÁNEA EL PORVENIR.	JORGE LEON ORTEGA	HUMBERTA CAMPISTRANO OLVERA	ANA ARELY LOPEZ IBARRA	MARIA MONSERRAT GARCIA SANCHEZ	JOSEFINA GARCIA CRUZ	VERONICA HERNANDEZ FUENTES	MICAELA HERNANDEZ YAÑEZ	JOVANY DANIEL OLGUIN URIBE	RODOLFO LOPEZ OLVERA
5) EL LLANO PRIMERA SECCION	6) HUICHAPAN	29) HUICHAPAN	21) LLANO LARGO	544	C1	ESCUELA PRIMARIA EMILIANO ZAPATA, CALLE 18 DE MARZO, SIN NÚMERO, LOCALIDAD LLANO LARGO, CÓDIGO POSTAL 42420, HUICHAPAN, HIDALGO, FRENTE A LA MISCELÁNEA EL PORVENIR.	OLIVETH MEJIA CHAVEZ	JOSE MARIA LEON QUINTANAR	MARTIN OLGUIN PIEDRA	MARIANA CAMPISTRANO MEJIA	SILVIA GONZALEZ GARCIA	ESTELA HERNANDEZ OLVERA	MARIA ELIZABETH MARTINEZ LEON	ARELY OLGUIN GARCIA	CLEMENTE CRUZ MARTINEZ
5) EL LLANO PRIMERA SECCION	6) HUICHAPAN	29) HUICHAPAN	21) LLANO LARGO	544	C2	ESCUELA PRIMARIA EMILIANO ZAPATA, CALLE 18 DE MARZO, SIN NÚMERO, LOCALIDAD LLANO LARGO, CÓDIGO POSTAL 42420, HUICHAPAN, HIDALGO, FRENTE A LA MISCELÁNEA EL PORVENIR.	MARIO ALBERTO MEJIA ROMERO	YESENIA LEON QUINTANAR	JOSE RAMIRO ACEVEDO CRUZ	ANA LILIA CRUZ YAÑEZ	ANDRES GONZALEZ QUINTANAR	ANSELMA HERNANDEZ URIBE	GEORGINA MEJIA OLGUIN	APOLONIO GARCIA FUENTES	ADRIAN LEON OLVERA

Ubicación e Integración de Mesas Directivas de Casillas (ENCARTE)

Estado: HIDALGO

Distrito Federal	Distrito Local	Municipio	Localidad	Sección	Casilla	Ubicación	Presidenta/e	1er. Secretaria/o	2do. Secretaria/o	1er. Escrutador	2do. Escrutador	3er. Escrutador	1er. Suplente	2do. Suplente	3er. Suplente
5) EL LLANO PRIMERA SECCION	6) HUICHAPAN	29) HUICHAPAN	28) EL SAUCILLO	545	B1	ESCUELA PRIMARIA BENITO JUÁREZ, CALLE 12 DE DICIEMBRE, SIN NÚMERO, LOCALIDAD EL SAUCILLO, CÓDIGO POSTAL 42411, HUICHAPAN, HIDALGO, FRENTE A MISCELÁNEA EL PUENTE.	ADRIAN CHAVEZ CRUZ	RICARDO ARTEAGA TREJO	JOAQUIN RAMIRO CHAVEZ MARTINEZ	YAZMIN ESPINDOLA HERNANDEZ	PERLA ANDREA GABRIEL HERNANDEZ	GRETEL XIMENA CHAVEZ CALLEJAS	YANELI SARAHÍ CALLEJAS TREJO	CESAR OSWALDO CRUZ MUÑOZ	MARTHA CALLEJAS ACEVES
5) EL LLANO PRIMERA SECCION	6) HUICHAPAN	29) HUICHAPAN	28) EL SAUCILLO	545	C1	ESCUELA PRIMARIA BENITO JUÁREZ, CALLE 12 DE DICIEMBRE, SIN NÚMERO, LOCALIDAD EL SAUCILLO, CÓDIGO POSTAL 42411, HUICHAPAN, HIDALGO, FRENTE A MISCELÁNEA EL PUENTE.	ARIANA ARTEAGA AVILA	CARLOS CESAR CHAVEZ MARTINEZ	JOSEFINA CRUZ CHAVEZ	PAOLA NATALIA GABRIEL HERNANDEZ	KARLA SARAI CAMACHO GUERRERO	GABRIEL CALLEJAS RIVERO	XIMENA GARCIA FIGUEROA	JUANA ALVAREZ HERNANDEZ	ADAN FIGUEROA CALLEJAS
5) EL LLANO PRIMERA SECCION	6) HUICHAPAN	29) HUICHAPAN	34) YONTHE	546	B1	ESCUELA PRIMARIA JOSÉ MARÍA MORELOS, CALLE JOSÉ MARÍA MORELOS, SIN NÚMERO, LOCALIDAD YONTHÉ, CÓDIGO POSTAL 42434, HUICHAPAN, HIDALGO, FRENTE AL PUENTE PEATONAL.	GERARDO CALLEJAS CALLEJAS	ALONDRA CALLEJAS SALINAS	XOCHITL SELENE ARANZOLO CRUZ	ADRIANA CHAVEZ CALLEJAS	LILIANA CHAVEZ CHAVEZ	GONZALO CALLEJAS URIBE	LETICIA CALLEJAS BAUTISTA	LUIS CHAVEZ CHAVEZ	ALICIA CALLEJAS CALLEJAS
5) EL LLANO PRIMERA SECCION	6) HUICHAPAN	44) NOPALA DE VILLAGRAN	1) NOPALA DE VILLAGRAN	802	B1	ESCUELA SECUNDARIA TÉCNICA NÚMERO 4 FERNANDO TAPIA, CALLE PROFESORA CLEMENTINA SALINAS, SIN NÚMERO, COLONIA CENTRO, CÓDIGO POSTAL 42470, NOPALA DE VILLAGRÁN, HIDALGO, A UN COSTADO DEL AUDITORIO.	CELSA ARROYOS MARTINEZ	LUIS BRAYAN DIAZ GARCIA	NORMA ESPERANZA CHAVEZ CHAVEZ	NUVIA ZELLENNE DIOSDADO RAMIREZ	JOSEFINA ARTEAGA ARTEAGA	LORENA CALLEJAS GARCIA	NANCY MARISOL CRISOSTOMO CHAVEZ	OMAR DIAZ BASURTO	JOVITA CRUZ VELAZQUEZ
5) EL LLANO PRIMERA SECCION	6) HUICHAPAN	44) NOPALA DE VILLAGRAN	1) NOPALA DE VILLAGRAN	802	C1	ESCUELA SECUNDARIA TÉCNICA NÚMERO 4 FERNANDO TAPIA, CALLE PROFESORA CLEMENTINA SALINAS, SIN NÚMERO, COLONIA CENTRO, CÓDIGO POSTAL 42470, NOPALA DE VILLAGRÁN, HIDALGO, A UN COSTADO DEL AUDITORIO.	ROSENDO BRAVO AGUILAR	ANA MARIA DORANTES ZUÑIGA	MARGARITA CHAVEZ GARCIA	JOSE LUIS GARCIA GONZALEZ	GLORIA BARRON CALLEJAS	JOSE CHAVEZ CALLEJAS	MARIA DE BELEM CRISTINO MEJIA	ANASTACIA CHAVEZ HERRERA	MARIA CRISANTA DEL ANGEL HERNANDEZ
5) EL LLANO PRIMERA SECCION	6) HUICHAPAN	44) NOPALA DE VILLAGRAN	1) NOPALA DE VILLAGRAN	802	C2	ESCUELA SECUNDARIA TÉCNICA NÚMERO 4 FERNANDO TAPIA, CALLE PROFESORA CLEMENTINA SALINAS, SIN NÚMERO, COLONIA CENTRO, CÓDIGO POSTAL 42470, NOPALA DE VILLAGRÁN, HIDALGO, A UN COSTADO DEL AUDITORIO.	MA. MAGDALENA CAMACHO CAMACHO	GABRIELA CHAVEZ MARTINEZ	ERICK CRUZ CALLEJAS	ALFREDO CAMACHO PEREZ	ELIZABETH LUCERO BARRON MARTINEZ	GLORIA CHAVEZ VILLEDA	OFELIA CRUZ HERNANDEZ	FRANCISCO CRUZ MORENO	JULIA DIAZ CASTILLO
5) EL LLANO PRIMERA SECCION	6) HUICHAPAN	44) NOPALA DE VILLAGRAN	1) NOPALA DE VILLAGRAN	802	C3	ESCUELA SECUNDARIA TÉCNICA NÚMERO 4 FERNANDO TAPIA, CALLE PROFESORA CLEMENTINA SALINAS, SIN NÚMERO, COLONIA CENTRO, CÓDIGO POSTAL 42470, NOPALA DE VILLAGRÁN, HIDALGO, A UN COSTADO DEL AUDITORIO.	HOMERO FELIPE CRUZ GARCIA	SERGIO BAUTISTA RAMIREZ	CRISTIAN CRUZ OLGUIN	RAMON GARCIA DIAZ	YURIDIA BASURTO GARCIA	LAURA CRISOSTOMO CHAVEZ	CINTHYA NAYELI CRUZ RESENDIZ	VICTORIA CRUZ MORENO	JACOBO DE LA LUZ SANTOS
5) EL LLANO PRIMERA SECCION	6) HUICHAPAN	44) NOPALA DE VILLAGRAN	2) SAN SEBASTIAN TENOCHTITLAN	803	B1	ESCUELA PRIMARIA GENERAL IGNACIO ZARAGOZA, CALLE BENITO JUÁREZ, NÚMERO 15, COLONIA SANTO NIÑO, LOCALIDAD SAN SEBASTIÁN TENOCHTITLAN, CÓDIGO POSTAL 42486, NOPALA DE VILLAGRAN, HIDALGO, ATRÁS DEL JARDÍN DE NIÑOS.	KARINA ESPINOZA MARTINEZ	MIGUEL ANGEL DIAZ TREJO	CELSA BARRON PEREZ	RAYMUNDA CHAVEZ HERNANDEZ	LIZBETH ESPINOZA CRUZ	ISAMARI CRUZ AVILA	BALBINA BRAVO CALLEJAS	ABRAHAM GARCIA CALLEJAS	ALFREDO CALLEJAS QUINTANAR
5) EL LLANO PRIMERA SECCION	6) HUICHAPAN	44) NOPALA DE VILLAGRAN	2) SAN SEBASTIAN TENOCHTITLAN	803	C1	ESCUELA PRIMARIA GENERAL IGNACIO ZARAGOZA, CALLE BENITO JUÁREZ, NÚMERO 15, COLONIA SANTO NIÑO, LOCALIDAD SAN SEBASTIÁN TENOCHTITLAN, CÓDIGO POSTAL 42486, NOPALA DE VILLAGRAN, HIDALGO, ATRÁS DEL JARDÍN DE NIÑOS.	CATALINA AVILA HERNANDEZ	FRANCISCO ANAYA MARTINEZ	SILVIA CALLEJAS CALLEJAS	LORENA CRUZ ESPINOZA	GABRIELA FIGUEROA JIMENEZ	ELADIO ALMARAZ MARTINEZ	DAMIANA CORONA ESPINOZA	PERFECTO ESPINOZA HERNANDEZ	ALEJANDRO CASTILLO CASTORENA
5) EL LLANO PRIMERA SECCION	6) HUICHAPAN	44) NOPALA DE VILLAGRAN	2) SAN SEBASTIAN TENOCHTITLAN	803	C2	ESCUELA PRIMARIA GENERAL IGNACIO ZARAGOZA, CALLE BENITO JUÁREZ, NÚMERO 15, COLONIA SANTO NIÑO, LOCALIDAD SAN SEBASTIÁN TENOCHTITLAN, CÓDIGO POSTAL 42486, NOPALA DE VILLAGRAN, HIDALGO, ATRÁS DEL JARDÍN DE NIÑOS.	JANET BRAVO MARTINEZ	MANUELA BARRON CALLEJAS	NORMA CALLEJAS QUINTANAR	IRENE DEL ROSARIO DE LEON RAMOS	PATRICIA FLORES PEREZ	HUMBERTA ANTONIO FELIPE	SILVIA CORONA ESPINOZA	MAGDALENA GARCIA ANAYA	RICARDO CASTILLO CRUZ

Ubicación e Integración de Mesas Directivas de Casillas (ENCARTE)

Estado: HIDALGO

Distrito Federal	Distrito Local	Municipio	Localidad	Sección	Casilla	Ubicación	Presidenta/e	1er. Secretaria/o	2do. Secretaria/o	1er. Escrutador	2do. Escrutador	3er. Escrutador	1er. Suplente	2do. Suplente	3er. Suplente
5) EL LLANO PRIMERA SECCION	6) HUICHAPAN	44) NOPALA DE VILLAGRAN	30) SAN LORENZO EL CHICO	804	B1	ESCUELA PRIMARIA BENITO JUÁREZ, PLAZA PRINCIPAL, SIN NÚMERO, LOCALIDAD SAN LORENZO EL CHICO, CÓDIGO POSTAL 42488, NOPALA DE VILLAGRÁN, HIDALGO, A UN COSTADO DE LA TELESECUNDARIA.	RAYMUNDO GONZALEZ ZUÑIGA	MARIA FERNANDA GARCIA HERNANDEZ	JESSIKA LIZBETH CHAVEZ CRUZ	ENRIQUE GARCIA GARCIA	PRUDENCIA GARCIA OLVERA	MA. MARICELA GONZALEZ RESENDIZ	PEDRO GONZALEZ DIMAS	GLORIA CUEVAS MARQUEZ	OCTAVIO BARRON ZAMUDIO
5) EL LLANO PRIMERA SECCION	6) HUICHAPAN	44) NOPALA DE VILLAGRAN	30) SAN LORENZO EL CHICO	804	C1	ESCUELA PRIMARIA BENITO JUÁREZ, PLAZA PRINCIPAL, SIN NÚMERO, LOCALIDAD SAN LORENZO EL CHICO, CÓDIGO POSTAL 42488, NOPALA DE VILLAGRÁN, HIDALGO, A UN COSTADO DE LA TELESECUNDARIA.	EVELLIN GONZALEZ CRUZ	ANA ISABEL BARCENA RAMIREZ	MARIA JANETH FASCINETTO VILLAFUERTE	MARIA RAMONA GARCIA OLVERA	AURORA GARCIA ZAMUDIO	MATILDE HERNANDEZ GARCIA	GLORIA BARRERA LOPEZ	ADRIAN GARCIA HERNANDEZ	BENITO BECERRIL CHAVEZ
5) EL LLANO PRIMERA SECCION	6) HUICHAPAN	44) NOPALA DE VILLAGRAN	4) BATHA DEL RINCON	805	B1	ESCUELA PRIMARIA JUSTO SIERRA, CALLE PRINCIPAL, SIN NÚMERO, LOCALIDAD BATHA DEL RINCÓN, CÓDIGO POSTAL 42486, NOPALA DE VILLAGRÁN, HIDALGO, A UN COSTADO DEL AUDITORIO.	FERMIN BRAVO QUIRINO	YOANA PALOMA BASURTO BRAVO	VALERIA BRAVO REYES	LUZMA SCARLET GARCIA BRAVO	EDGAR BRAVO ANAYA	MARIBEL BRAVO PEDRAZA	MARIA DEL ROSARIO CRUZ CRUZ	BENJAMIN GARCIA DELGADO	BENITO BRAVO PEREZ
5) EL LLANO PRIMERA SECCION	6) HUICHAPAN	44) NOPALA DE VILLAGRAN	4) BATHA DEL RINCON	805	C1	ESCUELA PRIMARIA JUSTO SIERRA, CALLE PRINCIPAL, SIN NÚMERO, LOCALIDAD BATHA DEL RINCÓN, CÓDIGO POSTAL 42486, NOPALA DE VILLAGRÁN, HIDALGO, A UN COSTADO DEL AUDITORIO.	MA. VICTORIA ALVAREZ MONDRAGON	CARINA BRAVO HERNANDEZ	SEBASTIAN ESQUIVEL SANCHEZ	BENJAMIN CAMPISTRANO GARCIA	MARIA JOSE BRAVO PEDRAZA	ANA LILIA CHACON TINAJERO	VICTORIANO GARCIA BASURTO	HUMBERTO BRAVO CRUZ	MA DOLORES CHAVERO BRAVO
5) EL LLANO PRIMERA SECCION	6) HUICHAPAN	44) NOPALA DE VILLAGRAN	18) EL JAGUEY	806	B1	AUDITORIO DE USOS MÚLTIPLES, CARRETERA HUICHAPAN MARAVILLAS, SIN NÚMERO, LOCALIDAD EL JAGÜEY, CÓDIGO POSTAL 42495, NOPALA DE VILLAGRÁN, HIDALGO, A UN COSTADO DEL KIOSCO.	ERENDIRA BEATRIZ CHAVEZ COSS	DANIELA ARTEAGA GARCIA	ITZEL ALONDRA ARTEAGA MARTINEZ	MACARIA CHAVEZ GARCIA	ANGELICA ARTEAGA OLVERA	JUSTINO CHAVEZ BARRON	JOSE CHAVEZ JARAMILLO	PIEDAD CHAVERO CHAVEZ	TERESA CRUZ GODOY
5) EL LLANO PRIMERA SECCION	6) HUICHAPAN	44) NOPALA DE VILLAGRAN	18) EL JAGUEY	806	C1	AUDITORIO DE USOS MÚLTIPLES, CARRETERA HUICHAPAN MARAVILLAS, SIN NÚMERO, LOCALIDAD EL JAGÜEY, CÓDIGO POSTAL 42495, NOPALA DE VILLAGRÁN, HIDALGO, A UN COSTADO DEL KIOSCO.	DULCE MARIA CHAVEZ ZAMUDIO	MARIANA ARTEAGA JARAMILLO	MARIA EUGENIA CHAVEZ CHAVEZ	LUCILA DE JESUS CRUZ SANCHEZ	MARIA ZITA AVILA HERNANDEZ	TORIBIA CHAVEZ CHAVEZ	ALEJANDRA GARCIA GODOY	LUISA CHAVEZ HERRERA	CATALINA GARCIA ROJAS
5) EL LLANO PRIMERA SECCION	6) HUICHAPAN	44) NOPALA DE VILLAGRAN	24) MARAVILLAS	807	B1	ESCUELA PRIMARIA RURAL GENERAL NARCIZO MENDOZA, AVENIDA DE LAS DALIAS, SIN NÚMERO, LOCALIDAD MARAVILLAS, CÓDIGO POSTAL 42490, NOPALA DE VILLAGRÁN, HIDALGO, FRENTE AL JARDÍN DE LA LOCALIDAD.	JORGE GUERRERO FUENTES	LIZETH ESTELA ALVAREZ AVILA	ALEIDA GARCIA SALDIVAR	SHANTAL BARRON QUINTANAR	CRESCENCIA BADILLO MEDINA	JOSEFINA CHAVEZ VILLAGRAN	MA. GUADALUPE LEDESMA CERVANTES	IRENE MARTINEZ LOPEZ	JOSE MARMOLEJO HERNANDEZ
5) EL LLANO PRIMERA SECCION	6) HUICHAPAN	44) NOPALA DE VILLAGRAN	24) MARAVILLAS	807	C1	ESCUELA PRIMARIA RURAL GENERAL NARCIZO MENDOZA, AVENIDA DE LAS DALIAS, SIN NÚMERO, LOCALIDAD MARAVILLAS, CÓDIGO POSTAL 42490, NOPALA DE VILLAGRÁN, HIDALGO, FRENTE AL JARDÍN DE LA LOCALIDAD.	XIMENA JIMENEZ SANCHEZ	ELISA BLANCO ALVARADO	ALEJANDRO HERNANDEZ MARTINEZ	ALMA PATRICIA ACOSTA PAZ	HUMBERTO CADENA CALLEJAS	ADRIAN GARCIA CHAVEZ	MARIA GUADALUPE LIRA JIMENEZ	VICTORINO ARTEAGA TREJO	JUANA MARTINEZ MARTINEZ
5) EL LLANO PRIMERA SECCION	6) HUICHAPAN	44) NOPALA DE VILLAGRAN	24) MARAVILLAS	807	C2	ESCUELA PRIMARIA RURAL GENERAL NARCIZO MENDOZA, AVENIDA DE LAS DALIAS, SIN NÚMERO, LOCALIDAD MARAVILLAS, CÓDIGO POSTAL 42490, NOPALA DE VILLAGRÁN, HIDALGO, FRENTE AL JARDÍN DE LA LOCALIDAD.	ALBERTO MARTINEZ BRAVO	Yael DEL CARMEN CABRERA URIBE	MARIEL JIMENEZ SANCHEZ	MA. DE LOS ANGELES GREGORIA ARTEAGA REYES	FABIOLA CALLEJAS ORTIZ	RODOLFO GONZALEZ OLGUIN	CELSO MARTINEZ GARCIA	BLANCA ESTELA JIMENEZ RIVERA	PEDRO BAUTISTA CHAVEZ
5) EL LLANO PRIMERA SECCION	6) HUICHAPAN	44) NOPALA DE VILLAGRAN	31) SAN SEBASTIAN DE JUAREZ	808	B1	ESCUELA PRIMARIA GENERAL J. JESÚS OCHOA, CALLE BENITO JUÁREZ, SIN NÚMERO, LOCALIDAD SAN SEBASTIÁN DE JUÁREZ, CÓDIGO POSTAL 42491, NOPALA DE VILLAGRÁN, HIDALGO, FRENTE ABARROTOS SAN SEBASTIÁN.	ABINADI MANUEL ALVAREZ PEREDA	JULIO CESAR GARCIA VIZUETT	MARIA TERESITA DIAZ GONZALEZ	GABRIELA GARCIA CARRASCO	ALFREDO GAMBOA MIRANDA	GABINA GONZALEZ TABERA	SARA CALLEJAS CHAVEZ	JOSEFINA CRUZ SILVA	ENRIQUE CAMACHO PEREZ

Ubicación e Integración de Mesas Directivas de Casillas (ENCARTE)

Estado: HIDALGO

Distrito Federal	Distrito Local	Municipio	Localidad	Sección	Casilla	Ubicación	Presidenta/e	1er. Secretaria/o	2do. Secretaria/o	1er. Escrutador	2do. Escrutador	3er. Escrutador	1er. Suplente	2do. Suplente	3er. Suplente
5) EL LLANO PRIMERA SECCION	6) HUICHAPAN	44) NOPALA DE VILLAGRAN	34) TAXTEJHE	809	B1	EX INSTALACIONES DE LA ESCUELA PRIMARIA VICENTE GUERRERO, CALLE PRINCIPAL, SIN NÚMERO, LOCALIDAD TAXTEJHE, CÓDIGO POSTAL 42473, NOPALA DE VILLAGRÁN, HIDALGO, A UN COSTADO DEL JARDÍN DE NIÑOS MOISÉS SÁENZ GARZA.	ASHLEY ALEJANDRA CRUZ HERNANDEZ	VERONICA ANAYA MARTINEZ	HERIBERTO CAMACHO FUENTES	ADRIANA BAUTISTA CHAVEZ	RAYMUNDO CONTRERAS LOPEZ	DELIA CORTES MARTINEZ	FILEMON CRUZ ROMERO	ALBERTO CRUZ BASURTO	FELICITAS BAUTISTA CHAVEZ
5) EL LLANO PRIMERA SECCION	6) HUICHAPAN	44) NOPALA DE VILLAGRAN	15) DAÑU	810	B1	EN LA BIBLIOTECA PÚBLICA COMUNITARIA GALDINO BRAVO VILLAGRÁN, CALLE PRINCIPAL, SIN NÚMERO, LOCALIDAD DAÑU, CÓDIGO POSTAL 42480, NOPALA DE VILLAGRÁN, HIDALGO, FRENTE AL KIOSCO.	ANA MARIA ANAYA BRAVO	ROSA MARIA ANAYA SANCHEZ	NELI BARRON IRINEO	GABRIELA BASURTO FUENTES	MINERVA BASURTO RESENDIZ	YANET PILAR BRAVO TIBURCIO	ANTONIO BRICEÑO RODRIGUEZ	FLORENCIO BASURTO RODRIGUEZ	JUANA BASURTO CRUZ
5) EL LLANO PRIMERA SECCION	6) HUICHAPAN	44) NOPALA DE VILLAGRAN	5) EL BORBOLLON	811	B1	ESCUELA PRIMARIA NIÑOS HÉROES, CALLE PRINCIPAL, SIN NÚMERO, LOCALIDAD EL BORBOLLÓN, CÓDIGO POSTAL 42480, NOPALA DE VILLAGRÁN, HIDALGO, FRENTE AL AUDITORIO.	LORENA BARRIOS ZALDIVAR	PATRICIA CRUZ GARCIA	ISABEL ESQUIVEL HERNANDEZ	BENITO GUERRERO TORRES	ROBERTO HERNANDEZ BRAVO	HUGO CHAVEZ LUGO	JOSEFA ESPINOZA LOMA	PATRICIA ESQUIVEL HERNANDEZ	JOSEFA GONZALEZ CASTILLO
5) EL LLANO PRIMERA SECCION	6) HUICHAPAN	44) NOPALA DE VILLAGRAN	5) EL BORBOLLON	811	C1	ESCUELA PRIMARIA NIÑOS HÉROES, CALLE PRINCIPAL, SIN NÚMERO, LOCALIDAD EL BORBOLLÓN, CÓDIGO POSTAL 42480, NOPALA DE VILLAGRÁN, HIDALGO, FRENTE AL AUDITORIO.	JENNIFER CHAVEZ LUGO	MARIA FERNANDA CRUZ RAMIREZ	ISELA GARCIA HERRERA	HUMBERTO HERNANDEZ GARCIA	JUAN BASURTO PEREZ	GERMAN CRUZ MARTINEZ	JOSEFA ESQUIVEL MONTOYA	EUSTACIA BAUTISTA SERRANO	MARIANO ESQUIVEL HERNANDEZ
5) EL LLANO PRIMERA SECCION	15) TEPEJI DEL RIO DE OCAMPO	63) TEPEJI DEL RIO DE OCAMPO	1) TEPEJI DEL RIO DE OCAMPO	1262	B1	CENTRO DE ATENCIÓN MULTIPLE NÚMERO 13, PROLONGACIÓN REFORMA AGRARIA, SIN NÚMERO, COLONIA TLAXINACALPAN, CÓDIGO POSTAL 42855, TEPEJI DEL RÍO DE OCAMPO, HIDALGO, A UN COSTADO DE LA BASE DE COMBIS.	JUAN RUPERTO AVENDAÑO HERNANDEZ	AMAIRANI GARCIA SANCHEZ	DULCE MARIA CANO LUJAN	MARIBEL FLORES CERVANTES	GLORIA AGUILAR VIZCAINO	JUANITA DE DIOS DIAZ HERNANDEZ	ARTURO GARCIA CORTES	EDUARDO GARCIA ZUNIGA	SOLEDAD ESTRADA SORIA
5) EL LLANO PRIMERA SECCION	15) TEPEJI DEL RIO DE OCAMPO	63) TEPEJI DEL RIO DE OCAMPO	1) TEPEJI DEL RIO DE OCAMPO	1262	C1	CENTRO DE ATENCIÓN MULTIPLE NÚMERO 13, PROLONGACIÓN REFORMA AGRARIA, SIN NÚMERO, COLONIA TLAXINACALPAN, CÓDIGO POSTAL 42855, TEPEJI DEL RÍO DE OCAMPO, HIDALGO, A UN COSTADO DE LA BASE DE COMBIS.	ISAAC ALCANTARA CORCHADO	LEYLANI SAYURI GONZALEZ RIVERA	EDGAR CRUZ DE LA CRUZ	KIMBERLY BERENICE GAYTAN VAZQUEZ	LUIS ALBERTO BASURTO GARCIA	SARAH EL SALVADOR ESCAMILLA GUERRERO	JUAN JESUS GARCIA JUAREZ	RAYMUNDO GAYOSSO GAYOSSO	GREGORIO CRUZ GARCIA
5) EL LLANO PRIMERA SECCION	15) TEPEJI DEL RIO DE OCAMPO	63) TEPEJI DEL RIO DE OCAMPO	1) TEPEJI DEL RIO DE OCAMPO	1262	C2	CENTRO DE ATENCIÓN MULTIPLE NÚMERO 13, PROLONGACIÓN REFORMA AGRARIA, SIN NÚMERO, COLONIA TLAXINACALPAN, CÓDIGO POSTAL 42855, TEPEJI DEL RÍO DE OCAMPO, HIDALGO, A UN COSTADO DE LA BASE DE COMBIS.	ALI ZULEICA CRUZ MOCTEZUMA	JOSE MIGUEL AGUILAR LURIA	OMAR ALEXIS FIGUEROA MOCTEZUMA	PEDRO ANGEL GONZALEZ TRINIDAD	RODRIGO CARRANZA MELENDEZ	MARISOL GANTE BAUTISTA	MONICA GARCIA LUNA	MONSERRAT GRANADOS OLGUIN	JOSE PEDRO GARCIA AGUILAR
5) EL LLANO PRIMERA SECCION	15) TEPEJI DEL RIO DE OCAMPO	63) TEPEJI DEL RIO DE OCAMPO	1) TEPEJI DEL RIO DE OCAMPO	1262	C3	CENTRO DE ATENCIÓN MULTIPLE NÚMERO 13, PROLONGACIÓN REFORMA AGRARIA, SIN NÚMERO, COLONIA TLAXINACALPAN, CÓDIGO POSTAL 42855, TEPEJI DEL RÍO DE OCAMPO, HIDALGO, A UN COSTADO DE LA BASE DE COMBIS.	LIZBETH GARCIA GIL	MARIA FERNANDA BARRERA MELO	MA. DEL CARMEN FLORES CERVANTES	JACQUELINE AGUILAR SAMPERIO	LEIDY JOANA CRUZ ALVAREZ	ALMA DELIA GARCIA AGUILAR	VANESSA GARCIA SANCHEZ	JACQUELINE GODINEZ PEREZ	FIDEL GODINEZ PEREZ
5) EL LLANO PRIMERA SECCION	15) TEPEJI DEL RIO DE OCAMPO	63) TEPEJI DEL RIO DE OCAMPO	1) TEPEJI DEL RIO DE OCAMPO	1263	B1	JARDÍN DE NIÑOS MURALISTAS MEXICANOS, RETORNO ELÍAS PIÑA, SIN NÚMERO, COLONIA INFONAVIT, CÓDIGO POSTAL 42854, TEPEJI DEL RÍO DE OCAMPO, HIDALGO, A UN COSTADO DEL TANQUE DE AGUA.	ILSE MARIA DEL MAR FRAGOSO MENDOZA	MARIA GUADALUPE SOTO PEREZ	CRISTIAN DANIEL CERON SANCHEZ	ABRIL GABRIELA FIGUEROA MOCTEZUMA	ARACELI CASTAÑEDA MARTINEZ	VICENTA LETICIA ANAYA CRUZ	ALMA FABIOLA BARRON CAPULA	CAMELIA CHAVEZ TRUJILLO	OSCAR DOMINGUEZ MAYA
5) EL LLANO PRIMERA SECCION	15) TEPEJI DEL RIO DE OCAMPO	63) TEPEJI DEL RIO DE OCAMPO	1) TEPEJI DEL RIO DE OCAMPO	1263	C1	JARDÍN DE NIÑOS MURALISTAS MEXICANOS, RETORNO ELÍAS PIÑA, SIN NÚMERO, COLONIA INFONAVIT, CÓDIGO POSTAL 42854, TEPEJI DEL RÍO DE OCAMPO, HIDALGO, A UN COSTADO DEL TANQUE DE AGUA.	ARIANE AGUILAR DOMINGUEZ	GABRIEL FLORES MENDOZA	EVA BELEN BARBOSA CUEVAS	HECTOR MAURICIO GOMEZ CHAVARRIA	RAFAEL FRANCO TREJO	MARIO GABRIEL BELLO RESENDIZ	ANGELICA BASTIDA ALANIZ	BRENDA CORDOVA CERVANTES	INES GUZMAN BLANCAS

Ubicación e Integración de Mesas Directivas de Casillas (ENCARTE)

Estado: HIDALGO

Distrito Federal	Distrito Local	Municipio	Localidad	Sección	Casilla	Ubicación	Presidenta/e	1er. Secretaria/o	2do. Secretaria/o	1er. Escrutador	2do. Escrutador	3er. Escrutador	1er. Suplente	2do. Suplente	3er. Suplente
5) EL LLANO PRIMERA SECCION	15) TEPEJI DEL RIO DE OCAMPO	63) TEPEJI DEL RIO DE OCAMPO	1) TEPEJI DEL RIO DE OCAMPO	1263	C2	JARDÍN DE NIÑOS MURALISTAS MEXICANOS, RETORNO ELÍAS PIÑA, SIN NÚMERO, COLONIA INFONAVIT, CÓDIGO POSTAL 42854, TEPEJI DEL RÍO DE OCAMPO, HIDALGO, A UN COSTADO DEL TANQUE DE AGUA.	CHRISTIAN GUADALUPE BAUTISTA JIMENEZ	ANET MICHEL HERNANDEZ ESCAMILLA	OSCAR CASTILLO SOTELO	MONICA MITZI HERNANDEZ IBARRA	CINTHYA PAOLA GALINDO GODINEZ	LUIS TRINIDAD ANGELES BARRERA	JOSE MANUEL CARREON REYES	ITZEL IRANI CURIEL PEREZ	PATRICIA HERNANDEZ JUAREZ
5) EL LLANO PRIMERA SECCION	15) TEPEJI DEL RIO DE OCAMPO	63) TEPEJI DEL RIO DE OCAMPO	1) TEPEJI DEL RIO DE OCAMPO	1263	C3	JARDÍN DE NIÑOS MURALISTAS MEXICANOS, RETORNO ELÍAS PIÑA, SIN NÚMERO, COLONIA INFONAVIT, CÓDIGO POSTAL 42854, TEPEJI DEL RÍO DE OCAMPO, HIDALGO, A UN COSTADO DEL TANQUE DE AGUA.	VERONICA CORTES ESTRADA	ALAN CRUZ GOMEZ ORDAZ	SAID CERVANTES RAMIREZ	ALBERTO CRISTOBAL CALLEJAS CRUZ	MARIBEL GOMEZ RODRIGUEZ	SANTA MARINA AVILA BERNARDINO	DONOVAN CERVANTES RAMIREZ	MA. CONCEPCION DEL RIO XX	SALVADOR GARCIA MALDONADO
5) EL LLANO PRIMERA SECCION	15) TEPEJI DEL RIO DE OCAMPO	63) TEPEJI DEL RIO DE OCAMPO	1) TEPEJI DEL RIO DE OCAMPO	1264	B1	JARDÍN DE NIÑOS BERNAL DÍAZ DEL CASTILLO, CALLE LA GUERRERA, SIN NÚMERO, COLONIA TLAXINACALPAN, CÓDIGO POSTAL 42855, TEPEJI DEL RÍO DE OCAMPO, HIDALGO , FRENTE A LA TIENDA EL CHARRITO.	MARCOS ALCANTARA CERVANTES	ELIZABETH CONTRERAS DIMAS	ADRIAN BASURTO CORTES	YESENIA BASURTO JAIMES	PAMELA DELGADILLO SAAVEDRA	MARINEY DUARTE CANO	ISRAEL GASPAR GARCIA	MARIA LUISA ALTAMIRANO ESTRADA	MA. FELIX GARCIA ANGELES
5) EL LLANO PRIMERA SECCION	15) TEPEJI DEL RIO DE OCAMPO	63) TEPEJI DEL RIO DE OCAMPO	1) TEPEJI DEL RIO DE OCAMPO	1264	C1	JARDÍN DE NIÑOS BERNAL DÍAZ DEL CASTILLO, CALLE LA GUERRERA, SIN NÚMERO, COLONIA TLAXINACALPAN, CÓDIGO POSTAL 42855, TEPEJI DEL RÍO DE OCAMPO, HIDALGO , FRENTE A LA TIENDA EL CHARRITO.	ANALLELY CONTRERAS DIMAS	JUAN JESUS CONTRERAS BASURTO	CLAUDIA ELSA BASURTO GARCIA	CAROLINA CORTES ORTIZ	MA. DE LOURDES DELGADILLO TREJO	ALAN ESCALANTE PORTUGAL	ALEJANDRA MADELINNE GONZALEZ ISLAS	VICTOR ADRIAN BASURTO MORALES	FERNANDO ALTAMIRANO ORTIZ
5) EL LLANO PRIMERA SECCION	15) TEPEJI DEL RIO DE OCAMPO	63) TEPEJI DEL RIO DE OCAMPO	1) TEPEJI DEL RIO DE OCAMPO	1265	B1	CENTRO DE BACHILLERATO TECNOLÓGICO INDUSTRIAL Y DE SERVICIOS NÚMERO 200, CALLE AGUSTÍN DE ITURBIDE, SIN NÚMERO, COLONIA TLAXINACALPAN, CÓDIGO POSTAL 42855, TEPEJI DEL RÍO DE OCAMPO, HIDALGO, A UN COSTADO DE LA PARADA DE COMBIS.	KARLA PAOLA MEJIA ROMERO	JUAN DAVID DEL ANGEL GONZALEZ	VANIA MONSERRAT DURAN SANCHEZ	JAIME LOPEZ AVILA	EVELYN MEZA GARCIA	PABLO ANAYA AGUILAR	PERLA ABIGAIL GARCIA CRUZ	FEDERICO JUAREZ RAMIREZ	LUCERO CELESTE MARTINEZ CRUZ
5) EL LLANO PRIMERA SECCION	15) TEPEJI DEL RIO DE OCAMPO	63) TEPEJI DEL RIO DE OCAMPO	1) TEPEJI DEL RIO DE OCAMPO	1265	C1	CENTRO DE BACHILLERATO TECNOLÓGICO INDUSTRIAL Y DE SERVICIOS NÚMERO 200, CALLE AGUSTÍN DE ITURBIDE, SIN NÚMERO, COLONIA TLAXINACALPAN, CÓDIGO POSTAL 42855, TEPEJI DEL RÍO DE OCAMPO, HIDALGO, A UN COSTADO DE LA PARADA DE COMBIS.	WENDY LYSSETTE GOMEZ HERNANDEZ	DAFNE MAGALI DEL ANGEL VILLA	DILAN HUMBERTO HERNANDEZ GARCIA	DIANA MALDONADO CHAVEZ	LIDIA NIETO TORRIJOS	ISAAC ATANACIO ALTAMIRANO	FRANCISCO CESAR GARRIDO RESENDIZ	ADARELI GARCIA NERI	MARIANA HERNANDEZ TORRES
5) EL LLANO PRIMERA SECCION	15) TEPEJI DEL RIO DE OCAMPO	63) TEPEJI DEL RIO DE OCAMPO	1) TEPEJI DEL RIO DE OCAMPO	1265	C2	CENTRO DE BACHILLERATO TECNOLÓGICO INDUSTRIAL Y DE SERVICIOS NÚMERO 200, CALLE AGUSTÍN DE ITURBIDE, SIN NÚMERO, COLONIA TLAXINACALPAN, CÓDIGO POSTAL 42855, TEPEJI DEL RÍO DE OCAMPO, HIDALGO, A UN COSTADO DE LA PARADA DE COMBIS.	NADIA GONZALEZ MARCELO	MARICELA DELGADILLO VEGA	AISLINN ABIGAIL HERRERA JUAREZ	DALIA JANETH MARTINEZ DELGADILLO	GLORIA ORDOÑEZ FLORES	NORMA DIAZ JIMENEZ	DORA MARIA HERNANDEZ GARCIA	JUSTINA NERI CONTRERAS	HILDA HUITZIL TOTOLHUA
5) EL LLANO PRIMERA SECCION	15) TEPEJI DEL RIO DE OCAMPO	63) TEPEJI DEL RIO DE OCAMPO	1) TEPEJI DEL RIO DE OCAMPO	1266	B1	JARDÍN DE NIÑOS DANTE ALIGHIERI, CERRADA CHIHUAHUA, SIN NÚMERO, COLONIA NOXTONGO, CÓDIGO POSTAL 42855, TEPEJI DEL RÍO DE OCAMPO, HIDALGO, A UN COSTADO DE LA TIENDA LA FORTUNA.	LUZ MARIA HERNANDEZ JUAREZ	MARIA LUISA ENRIQUEZ GARDUÑO	DIANA LAURA BAUTISTA MARTINEZ	SONIA DELIA CUELLAR SAAVEDRA	ELIZABETH LOPEZ IBARRA	EDER GUADALUPE MOCTEZUMA MONROY	MARIBEL BASURTO RODRIGUEZ	FELIX HERNANDEZ ROMERO	ANA LAURA CASTILLO CRUZ
5) EL LLANO PRIMERA SECCION	15) TEPEJI DEL RIO DE OCAMPO	63) TEPEJI DEL RIO DE OCAMPO	1) TEPEJI DEL RIO DE OCAMPO	1266	C1	JARDÍN DE NIÑOS DANTE ALIGHIERI, CERRADA CHIHUAHUA, SIN NÚMERO, COLONIA NOXTONGO, CÓDIGO POSTAL 42855, TEPEJI DEL RÍO DE OCAMPO, HIDALGO, A UN COSTADO DE LA TIENDA LA FORTUNA.	JOSE PABLO BALLESTEROS JIMENEZ	MIRIAM ITZEL GARCIA JUAREZ	ALYN ABRIL CRUZ HERNANDEZ	LUCILA ESPINOSA DE LA CRUZ	JAEL JESUS MENDEZ MOCTEZUMA	IRAIS MONSERRAT BASURTO COSIO	ELADIO CAMACHO MOSCOSA	JANETH ELIZABETH MIRANDA MORALES	PATRICIA CRUZ SANCHEZ
5) EL LLANO PRIMERA SECCION	15) TEPEJI DEL RIO DE OCAMPO	63) TEPEJI DEL RIO DE OCAMPO	1) TEPEJI DEL RIO DE OCAMPO	1266	C2	JARDÍN DE NIÑOS DANTE ALIGHIERI, CERRADA CHIHUAHUA, SIN NÚMERO, COLONIA NOXTONGO, CÓDIGO POSTAL 42855, TEPEJI DEL RÍO DE OCAMPO, HIDALGO, A UN COSTADO DE LA TIENDA LA FORTUNA.	EDITH FRANCELI BASTIDA GRANADOS	ELIDA JIMENEZ MONROY	RICARDO CRUZ MEJIA	ALMA DELIA GRANADOS GRANADOS	SHAIRA IVONNE MIRANDA VENTURA	LAURA XOCHITL BARCENAS ALCANTARA	HILDA HERNANDEZ ANGELES	JUANA DE DIOS MOCTEZUMA PALOMINO	LEONARDO LOPEZ MOCTEZUMA

Ubicación e Integración de Mesas Directivas de Casillas (ENCARTE)

Estado: HIDALGO

Distrito Federal	Distrito Local	Municipio	Localidad	Sección	Casilla	Ubicación	Presidenta/e	1er. Secretaria/o	2do. Secretaria/o	1er. Escrutador	2do. Escrutador	3er. Escrutador	1er. Suplente	2do. Suplente	3er. Suplente
5) EL LLANO PRIMERA SECCION	15) TEPEJI DEL RIO DE OCAMPO	63) TEPEJI DEL RIO DE OCAMPO	1) TEPEJI DEL RIO DE OCAMPO	1267	B1	INTERIOR DEL TERRENO CIRCULADO CON MALLA CICLÓNICA, CALLE REPÚBLICA MEXICANA, SIN NÚMERO, COLONIA NOXTONGO SEGUNDA SECCIÓN, CÓDIGO POSTAL 42855, TEPEJI DEL RÍO DE OCAMPO, HIDALGO, A UN COSTADO DE MATERIALES CRUZ.	MAYDALID MARGARITA GARCIA CARMONA	ANTONIO GARCIA PARRA	JAZMIN HERNANDEZ FALCON	ELSA KAREN DOMINGUEZ FALCON	LUIS FERNANDO LOPEZ IBARRA	EUSTOLIA ANGELES CRUZ	MARIA JACQUELINE COLIN COLIN	ADAN GUTIERREZ ORTIZ	ALEJANDRO JIMENEZ BREMONT
5) EL LLANO PRIMERA SECCION	15) TEPEJI DEL RIO DE OCAMPO	63) TEPEJI DEL RIO DE OCAMPO	1) TEPEJI DEL RIO DE OCAMPO	1267	C1	INTERIOR DEL TERRENO CIRCULADO CON MALLA CICLÓNICA, CALLE REPÚBLICA MEXICANA, SIN NÚMERO, COLONIA NOXTONGO SEGUNDA SECCIÓN, CÓDIGO POSTAL 42855, TEPEJI DEL RÍO DE OCAMPO, HIDALGO, A UN COSTADO DE MATERIALES CRUZ.	CLAUDIA REGINA CAMACHO QUIROZ	LORELY COLIN GARCIA	PAOLA MARTINEZ JUAREZ	ISRAEL HERNANDEZ CRUZ	SILVIA CORA GARCIA SAAVEDRA	JORGE CAMPOS RODRIGUEZ	PATRICIA GOMEZ HERNANDEZ	KENIA CITLALY HERNANDEZ PETREARSE	JUAN JOSE JUAREZ RESENDIZ
5) EL LLANO PRIMERA SECCION	15) TEPEJI DEL RIO DE OCAMPO	63) TEPEJI DEL RIO DE OCAMPO	1) TEPEJI DEL RIO DE OCAMPO	1267	C2	INTERIOR DEL TERRENO CIRCULADO CON MALLA CICLÓNICA, CALLE REPÚBLICA MEXICANA, SIN NÚMERO, COLONIA NOXTONGO SEGUNDA SECCIÓN, CÓDIGO POSTAL 42855, TEPEJI DEL RÍO DE OCAMPO, HIDALGO, A UN COSTADO DE MATERIALES CRUZ.	MARTHA ROSALBA CASTRO JUAREZ	RAYMUNDO ALEJANDRO GARCIA SAAVEDRA	EUNICE CRUZ MENDOZA	ANGELICA JIMENEZ CALZADILLA	JORGE ALBERTO AMADOR REYES	HUMBERTO VICENTE CANO AGUILAR	RAYMUNDO GONZALEZ RICAÑO	MACLOVIO HERRERA CARDONA	ROCIO GOMEZ MENDOZA
5) EL LLANO PRIMERA SECCION	15) TEPEJI DEL RIO DE OCAMPO	63) TEPEJI DEL RIO DE OCAMPO	1) TEPEJI DEL RIO DE OCAMPO	1268	B1	ESTACIONAMIENTO DE LA REFACCIONARIA MÁRQUEZ, AVENIDA MELCHOR OCAMPO, NÚMERO 50, COLONIA EL EDÉN, CÓDIGO POSTAL 42854, TEPEJI DEL RÍO DE OCAMPO, HIDALGO, FRENTE A LA CREMERÍA Y PRODUCTOS CÁRNICOS.	ROSA BACA BORGES	OSCAR ANDRES CASTILLO MENDOZA	EDITH CRUZ RUIZ	NORA JULIA MONTAÑO ALCANTARA	HUGO FRANCISCO HERNANDEZ HERNANDEZ	LITZIA GITZEL MONROY RAMIREZ	CELSA BERNARDINO CALZADILLA	ADRIANA GARCIA RAMIREZ	GLORIA ORTIZ BARRETO
5) EL LLANO PRIMERA SECCION	15) TEPEJI DEL RIO DE OCAMPO	63) TEPEJI DEL RIO DE OCAMPO	1) TEPEJI DEL RIO DE OCAMPO	1268	C1	ESTACIONAMIENTO DE LA REFACCIONARIA MÁRQUEZ, AVENIDA MELCHOR OCAMPO, NÚMERO 50, COLONIA EL EDÉN, CÓDIGO POSTAL 42854, TEPEJI DEL RÍO DE OCAMPO, HIDALGO, FRENTE A LA CREMERÍA Y PRODUCTOS CÁRNICOS.	ANDRA BARRON RESENDIZ	JORGE CERVANTES GODINEZ	JOSE EDUARDO DIAZ HERNANDEZ	JOVANA OLMOS VELAZQUEZ	MARCO ULISES MALDONADO RIVAS	EVELYN ORTIZ ORTIZ	IRENE ESCOBAR VILLAFUERTE	MAXIMINO LOPEZ REYES	BAUTERIO ORTIZ ESTRELLA
5) EL LLANO PRIMERA SECCION	15) TEPEJI DEL RIO DE OCAMPO	63) TEPEJI DEL RIO DE OCAMPO	1) TEPEJI DEL RIO DE OCAMPO	1269	B1	ESCUELA PRIMARIA MARÍA ÁNGELES, CALLE REPÚBLICA MEXICANA, SIN NÚMERO, ESQUINA QUERÉTARO, COLONIA NOXTONGO SEGUNDA SECCIÓN, CÓDIGO POSTAL 42855, TEPEJI DEL RÍO DE OCAMPO, HIDALGO, A UN COSTADO DE LA LECHERÍA LICONSA LECHE INDUSTRIALIZADA CONASUPO.	CLAUDIA ELIA ALVAREZ ALCANTARA	MA. CRUZ CERVANTES IZQUIERDO	DAVID AGUILAR TREJO	JOSEE GABRIELA HERNANDEZ CERVANTES	CARLOS MARTINEZ TORICES	ELOISA CUICAHUA CERON	LUISA HERNANDEZ CONTRERAS	GLORIA ALVAREZ HERNANDEZ	ARISTEO GOMEZ MOLINA
5) EL LLANO PRIMERA SECCION	15) TEPEJI DEL RIO DE OCAMPO	63) TEPEJI DEL RIO DE OCAMPO	1) TEPEJI DEL RIO DE OCAMPO	1269	C1	ESCUELA PRIMARIA MARÍA ÁNGELES, CALLE REPÚBLICA MEXICANA, SIN NÚMERO, ESQUINA QUERÉTARO, COLONIA NOXTONGO SEGUNDA SECCIÓN, CÓDIGO POSTAL 42855, TEPEJI DEL RÍO DE OCAMPO, HIDALGO, A UN COSTADO DE LA LECHERÍA LICONSA LECHE INDUSTRIALIZADA CONASUPO.	MARTHA PATRICIA ALMAZAN REYES	SELENE CHAVEZ GONZALEZ	RAFAEL CRUZ GIL	JOSE LUIS IBAÑEZ PEREZ	JORGE ALMAZAN GARCIA	PATRICIA GALVEZ HERNANDEZ	MARIA ISABEL LOPEZ CRUZ	TOMAS ALVAREZ HERNANDEZ	ADRIANA JIMENEZ AVELINO
5) EL LLANO PRIMERA SECCION	15) TEPEJI DEL RIO DE OCAMPO	63) TEPEJI DEL RIO DE OCAMPO	1) TEPEJI DEL RIO DE OCAMPO	1269	C2	ESCUELA PRIMARIA MARÍA ÁNGELES, CALLE REPÚBLICA MEXICANA, SIN NÚMERO, ESQUINA QUERÉTARO, COLONIA NOXTONGO SEGUNDA SECCIÓN, CÓDIGO POSTAL 42855, TEPEJI DEL RÍO DE OCAMPO, HIDALGO, A UN COSTADO DE LA LECHERÍA LICONSA LECHE INDUSTRIALIZADA CONASUPO.	PATRICIA ANAYA JIMENEZ	JULIA GARCIA DOROTEO	ARMANDO GONZALEZ DELGADILLO	ORLANDO MARTINEZ RAMIREZ	LAURA SOCORRO ALVAREZ TREJO	ALEJANDRO GONZALEZ MARTINEZ	VICTOR MARTINEZ RAMIREZ	HERIBERTO ARIAS MONROY	EDGAR DAVID LOPEZ MARTINEZ
5) EL LLANO PRIMERA SECCION	15) TEPEJI DEL RIO DE OCAMPO	63) TEPEJI DEL RIO DE OCAMPO	51) FRACCIONAMIENTO O EL PARAISO	1270	B1	JARDÍN DE NIÑOS MARÍA ELENA SAÑUDO VILLAREAL , AVENIDA DE LA GLORIA, SIN NÚMERO, FRACCIONAMIENTO PARAISO TINAJAS, CÓDIGO POSTAL 42854, TEPEJI DEL RÍO DE OCAMPO, HIDALGO, A UN COSTADO DE LA CASETA.	DIEGO ARMANDO CRUZ CASTAÑEDA	ADAN JIMENEZ SILVA	LUCIA BARRIENTOS SAUCILLO	MA DEL ROCIO FRANCO MUCIÑO	ALISSON SARAY BLANCARTE CERVANTES	MARIA LUISA CALZADILLA JIMENEZ	LUCIA FLORES REYES	ZITA GUERRERO CADENA	ROSA MARIANA COLIN ROJAS
5) EL LLANO PRIMERA SECCION	15) TEPEJI DEL RIO DE OCAMPO	63) TEPEJI DEL RIO DE OCAMPO	51) FRACCIONAMIENTO O EL PARAISO	1270	C1	JARDÍN DE NIÑOS MARÍA ELENA SAÑUDO VILLAREAL , AVENIDA DE LA GLORIA, SIN NÚMERO, FRACCIONAMIENTO PARAISO TINAJAS, CÓDIGO POSTAL 42854, TEPEJI DEL RÍO DE OCAMPO, HIDALGO, A UN COSTADO DE LA CASETA.	JONATHAN DAVID CRUZ CASTAÑEDA	YAJAIRA ELIZABETH BRITO LOPEZ	JUAN GABRIEL BRITO VALVERDE	MIGUEL GARCIA MORENO	CATALINA GOMEZ MORENO	JESUS MANUEL CASTILLO CONTRERAS	PROCORO FRANCO PALOMINO	SALVADOR GURROLA GUADALUPE	CELSA ESCOBAR MOLINA

Ubicación e Integración de Mesas Directivas de Casillas (ENCARTE)

Estado: HIDALGO

Distrito Federal	Distrito Local	Municipio	Localidad	Sección	Casilla	Ubicación	Presidenta/e	1er. Secretaria/o	2do. Secretaria/o	1er. Escrutador	2do. Escrutador	3er. Escrutador	1er. Suplente	2do. Suplente	3er. Suplente
5) EL LLANO PRIMERA SECCION	15) TEPEJI DEL RIO DE OCAMPO	63) TEPEJI DEL RIO DE OCAMPO	51) FRACCIONAMIENTO O EL PARAISO	1270	C2	JARDÍN DE NIÑOS MARÍA ELENA SAÑUDO VILLAREAL , AVENIDA DE LA GLORIA, SIN NÚMERO, FRACCIONAMIENTO PARAISO TINAJAS, CÓDIGO POSTAL 42854, TEPEJI DEL RÍO DE OCAMPO, HIDALGO, A UN COSTADO DE LA CASETA.	JOSE ANTONIO DUARTE ESPARZA	ROSA ABIGAIL ESCOBAR SANCHEZ	JUAN ANTONIO CARRANZA LOPEZ	PERLA CARTEZI GUTIERREZ HERRERA	ELIDETH ALDANA AGUILAR	HILDA CASTILLO SOTELO	PATRICIA GARCIA GALICIA	MARIA DE LOS ANGELES GUTIERREZ DURAN	ELSA BEATRIZ GONZALEZ ARELLANO
5) EL LLANO PRIMERA SECCION	15) TEPEJI DEL RIO DE OCAMPO	63) TEPEJI DEL RIO DE OCAMPO	51) FRACCIONAMIENTO O EL PARAISO	1270	C3	JARDÍN DE NIÑOS MARÍA ELENA SAÑUDO VILLAREAL , AVENIDA DE LA GLORIA, SIN NÚMERO, FRACCIONAMIENTO PARAISO TINAJAS, CÓDIGO POSTAL 42854, TEPEJI DEL RÍO DE OCAMPO, HIDALGO, A UN COSTADO DE LA CASETA.	ALINE GONZALEZ RIVAS	MA. ELENA ABURTO UGALDE	HECTOR CHAVEZ MONROY	MARTIN TEODORO GUZMAN MONROY	REMEDIOS ANGELES FLORES	JESSICA CORONA CHAVEZ	GABRIEL GARCIA HERNANDEZ	NORMA HERNANDEZ PAREDES	CATARINO ACEVEDO MALDONADO
5) EL LLANO PRIMERA SECCION	15) TEPEJI DEL RIO DE OCAMPO	63) TEPEJI DEL RIO DE OCAMPO	51) FRACCIONAMIENTO O EL PARAISO	1270	C4	JARDÍN DE NIÑOS MARÍA ELENA SAÑUDO VILLAREAL , AVENIDA DE LA GLORIA, SIN NÚMERO, FRACCIONAMIENTO PARAISO TINAJAS, CÓDIGO POSTAL 42854, TEPEJI DEL RÍO DE OCAMPO, HIDALGO, A UN COSTADO DE LA CASETA.	YANARA YURIDIA GUZMAN RESENDIZ	GLORIA ALCANTARA MERCADO	ANGEL ORLANDO ESTEBAN GOMEZ	INGRID MICHELLE HERNANDEZ GARCIA	PATRICIA ARANDA GARCIA	HERIBERTO CRUZ CRUZ	CELIA GARCIA MARTINEZ	ISRAEL HERNANDEZ SERVIN	PATRICIA JAZMIN CALZADILLA MIRANDA
5) EL LLANO PRIMERA SECCION	15) TEPEJI DEL RIO DE OCAMPO	63) TEPEJI DEL RIO DE OCAMPO	51) FRACCIONAMIENTO O EL PARAISO	1270	C5	JARDÍN DE NIÑOS MARÍA ELENA SAÑUDO VILLAREAL , AVENIDA DE LA GLORIA, SIN NÚMERO, FRACCIONAMIENTO PARAISO TINAJAS, CÓDIGO POSTAL 42854, TEPEJI DEL RÍO DE OCAMPO, HIDALGO, A UN COSTADO DE LA CASETA.	KEYLA XIMENA HERNANDEZ MARTINEZ	JAEI ARIADNA ANAYA ANGELES	LOURDES FLORES GOMEZ	BENJAMIN HERNANDEZ GARRIDO	VICTOR HUGO BARRERA MARTINEZ	MARIA DE JESUS ESTRADA ESTRADA	ABRAHAM GARRIDO GARRIDO	HUMBERTO ALBARRAN BRITO	HERIBERTO CRUZ MEJIA
5) EL LLANO PRIMERA SECCION	15) TEPEJI DEL RIO DE OCAMPO	63) TEPEJI DEL RIO DE OCAMPO	51) FRACCIONAMIENTO O EL PARAISO	1270	C6	JARDÍN DE NIÑOS MARÍA ELENA SAÑUDO VILLAREAL , AVENIDA DE LA GLORIA, SIN NÚMERO, FRACCIONAMIENTO PARAISO TINAJAS, CÓDIGO POSTAL 42854, TEPEJI DEL RÍO DE OCAMPO, HIDALGO, A UN COSTADO DE LA CASETA.	BELEN HERNANDEZ SERVIN	HUGO ARCE ARCE	MARIA DOMINGA FLORES URBANO	CUDBERTO HORTA BARRERA	MARIA DEL ROSARIO BERNAL SEGURA	ROBERTO ESTRADA REYES	VICTOR GOMEZ ISLAS	NORMA ANTONIO ALEMAN	REYNA ISABEL FERRER VAZQUEZ
5) EL LLANO PRIMERA SECCION	15) TEPEJI DEL RIO DE OCAMPO	63) TEPEJI DEL RIO DE OCAMPO	1) TEPEJI DEL RIO DE OCAMPO	1271	B1	JARDÍN DE NIÑOS BERTHA DOMÍNGUEZ, CALLE IGNACIO COMONFORT, NÚMERO 6, COLONIA NOXTONGO PRIMERA SECCIÓN, CÓDIGO POSTAL 42855, TEPEJI DEL RÍO DE OCAMPO, HIDALGO , FRENTE A LA MISCELANEA EL REHILETE.	MA. ARCELIA BRAVO TELLEZ	JORGE ADOLFO FERIA RAMIREZ	MARISOL LEAÑOS MARTINEZ	JATZHIRI ZUSSET CALLEJAS GARCIA	LUIS ALBERTO CORTES ESTRADA	MIGUEL ANGEL MARIN MATA	LETICIA CORDOVA GARCIA	LUISA MIRANDA OLVERA	ERON BRAVO TELLEZ
5) EL LLANO PRIMERA SECCION	15) TEPEJI DEL RIO DE OCAMPO	63) TEPEJI DEL RIO DE OCAMPO	1) TEPEJI DEL RIO DE OCAMPO	1271	C1	JARDÍN DE NIÑOS BERTHA DOMÍNGUEZ, CALLE IGNACIO COMONFORT, NÚMERO 6, COLONIA NOXTONGO PRIMERA SECCIÓN, CÓDIGO POSTAL 42855, TEPEJI DEL RÍO DE OCAMPO, HIDALGO , FRENTE A LA MISCELANEA EL REHILETE.	DIANA LAURA CUREÑO VIVEROS	LAURA ADRIANA GONZALEZ REYES	HILDA MONTSERRAT MARTINEZ YAÑEZ	LUIS ENRIQUE ACEVEDO AGUILAR	DAVID FUENTES TAPIA	MARLEM ARIAS GUTIERREZ	GILDA ESPINOSA BARRETO	KAIRO EDUARDO GARCIA SORIA	ANGEL DIAZ HERNANDEZ
5) EL LLANO PRIMERA SECCION	15) TEPEJI DEL RIO DE OCAMPO	63) TEPEJI DEL RIO DE OCAMPO	1) TEPEJI DEL RIO DE OCAMPO	1271	C2	JARDÍN DE NIÑOS BERTHA DOMÍNGUEZ, CALLE IGNACIO COMONFORT, NÚMERO 6, COLONIA NOXTONGO PRIMERA SECCIÓN, CÓDIGO POSTAL 42855, TEPEJI DEL RÍO DE OCAMPO, HIDALGO , FRENTE A LA MISCELANEA EL REHILETE.	EDGAR DANIEL CUREÑO VIVEROS	GERARDO HERNANDEZ REYES	NELLY ITZEL BALDERAS RAYO	MARIA DE LOURDES ALCANTAR MAGAÑA	JOSE GARCIA GARCIA	VICENTE CHAVEZ MORALES	ANGEL GUZMAN RESENDIZ	OFELIA CALZADILLA MIRANDA	GENARO INCLAN MARTINEZ
5) EL LLANO PRIMERA SECCION	15) TEPEJI DEL RIO DE OCAMPO	63) TEPEJI DEL RIO DE OCAMPO	1) TEPEJI DEL RIO DE OCAMPO	1272	B1	ESCUELA PRIMARIA LÁZARO CÁRDENAS, CALLE ZARAGOZA NORTE, SIN NÚMERO, COLONIA SAN MATEO PRIMERA SECCIÓN, CÓDIGO POSTAL 42853, TEPEJI DEL RÍO DE OCAMPO, HIDALGO, A UN COSTADO DEL CAMPO DE FÚTBOL.	MARIA GUADALUPE ANAYA FLORES	FLORA GARCIA PALACIOS	KARINA NAVA MONTESINOS	IRMA BELEN DOMINGUEZ OSORIO	JACINTO BARRERA REYES	SANDY VERONICA CRUZ BARRERA	GLORIA GARCIA QUIROZ	FRANCISCO ISIDRO OLARTE	RAYMUNDA ELVIA GARCIA MIRANDA
5) EL LLANO PRIMERA SECCION	15) TEPEJI DEL RIO DE OCAMPO	63) TEPEJI DEL RIO DE OCAMPO	1) TEPEJI DEL RIO DE OCAMPO	1272	C1	ESCUELA PRIMARIA LÁZARO CÁRDENAS, CALLE ZARAGOZA NORTE, SIN NÚMERO, COLONIA SAN MATEO PRIMERA SECCIÓN, CÓDIGO POSTAL 42853, TEPEJI DEL RÍO DE OCAMPO, HIDALGO, A UN COSTADO DEL CAMPO DE FÚTBOL.	MOISES ARIAS JARAMILLO	ROGELIO RIVAS CANO	LUIS MIGUEL CRUZ CLEMENTE	YESENIA HERNANDEZ BAUTISTA	VIRGINIA BARRON ROJAS	IRENE CRUZ MIGUELES	JESUS GAUCIN MARTINEZ	ABNER JIMENEZ GOMEZ	CARLOS GARRIDO MENDOZA

Ubicación e Integración de Mesas Directivas de Casillas (ENCARTE)

Estado: HIDALGO

Distrito Federal	Distrito Local	Municipio	Localidad	Sección	Casilla	Ubicación	Presidenta/e	1er. Secretaria/o	2do. Secretaria/o	1er. Escrutador	2do. Escrutador	3er. Escrutador	1er. Suplente	2do. Suplente	3er. Suplente
5) EL LLANO PRIMERA SECCION	15) TEPEJI DEL RIO DE OCAMPO	63) TEPEJI DEL RIO DE OCAMPO	1) TEPEJI DEL RIO DE OCAMPO	1272	C2	ESCUELA PRIMARIA LÁZARO CÁRDENAS, CALLE ZARAGOZA NORTE, SIN NÚMERO, COLONIA SAN MATEO PRIMERA SECCIÓN, CÓDIGO POSTAL 42853, TEPEJI DEL RÍO DE OCAMPO, HIDALGO, A UN COSTADO DEL CAMPO DE FÚTBOL.	JOSE ANDRES BARRERA CANO	VANESSA ANDRADE RAMIREZ	MAURINA CRUZ MARTINEZ	ELADIO HERNANDEZ CRISOSTOMO	JOSE GUADALUPE BARRON SERRANO	LUIS DANIEL DELGADILLO VEGA	TERESA GONZALEZ SANTIAGO	ROCIO JIMENEZ VALDEZ	PATRICIA GOMEZ GOMEZ
5) EL LLANO PRIMERA SECCION	15) TEPEJI DEL RIO DE OCAMPO	63) TEPEJI DEL RIO DE OCAMPO	1) TEPEJI DEL RIO DE OCAMPO	1272	C3	ESCUELA PRIMARIA LÁZARO CÁRDENAS, CALLE ZARAGOZA NORTE, SIN NÚMERO, COLONIA SAN MATEO PRIMERA SECCIÓN, CÓDIGO POSTAL 42853, TEPEJI DEL RÍO DE OCAMPO, HIDALGO, A UN COSTADO DEL CAMPO DE FÚTBOL.	JESSICA CISNEROS PALACIOS	CINTHYA MONTSERRAT ALVAREZ HERNANDEZ	ALAN RODRIGO CRUZ PETRONILO	MARIA ITZEL HERNANDEZ MARTINEZ	JUAN BRAVO MENDOZA	MARIA MAGDALENA DOLORES DIAZ GARCIA	GABRIELA HERNANDEZ ALVAREZ	JUAN HERNANDEZ DAVILA	ANGELA GONZALEZ ALBERTO
5) EL LLANO PRIMERA SECCION	15) TEPEJI DEL RIO DE OCAMPO	63) TEPEJI DEL RIO DE OCAMPO	1) TEPEJI DEL RIO DE OCAMPO	1272	C4	ESCUELA PRIMARIA LÁZARO CÁRDENAS, CALLE ZARAGOZA NORTE, SIN NÚMERO, COLONIA SAN MATEO PRIMERA SECCIÓN, CÓDIGO POSTAL 42853, TEPEJI DEL RÍO DE OCAMPO, HIDALGO, A UN COSTADO DEL CAMPO DE FÚTBOL.	CARLOS ALFREDO GARCIA CRUZ	MARIBEL YESICA ARIAS CARREÑO	ERIKA DIAZ GOMEZ	MARIA FERNANDA JUAREZ CRUZ	JOSE DAVID CABRERA ANGELES	MATILDE DURAN GAYTAN	GREGORIO HERNANDEZ MORAN	JOSE LUIS BARRETO JAIME	BRAULIO HERNANDEZ TREJO
5) EL LLANO PRIMERA SECCION	15) TEPEJI DEL RIO DE OCAMPO	63) TEPEJI DEL RIO DE OCAMPO	1) TEPEJI DEL RIO DE OCAMPO	1272	C5	ESCUELA PRIMARIA LÁZARO CÁRDENAS, CALLE ZARAGOZA NORTE, SIN NÚMERO, COLONIA SAN MATEO PRIMERA SECCIÓN, CÓDIGO POSTAL 42853, TEPEJI DEL RÍO DE OCAMPO, HIDALGO, A UN COSTADO DEL CAMPO DE FÚTBOL.	ALICIA COSIO GONZALEZ	PABLO CERVANTES MUÑOZ	EVELIN GUADALUPE DIAZ MIRANDA	STEPHANIE ALONSO PALACIOS	TANYA DENISSE CISNEROS PALACIOS	JAZMIN FUENTES REYES	JOSE IVAN HERNANDEZ REYES	FEDERICO BERNARDINO CRUZ	RICARDA ALDAMA CALDERON
5) EL LLANO PRIMERA SECCION	15) TEPEJI DEL RIO DE OCAMPO	63) TEPEJI DEL RIO DE OCAMPO	1) TEPEJI DEL RIO DE OCAMPO	1273	B1	CENTRAL DE AUTOBUSES, CALLE REVOLUCIÓN MEXICANA, SIN NÚMERO, COLONIA SAN MATEO PRIMERA SECCIÓN, CÓDIGO POSTAL 42853, TEPEJI DEL RÍO DE OCAMPO, HIDALGO, FRENTE ABARROTÉS SUPER MART.	ALEXANDRA ENID HERNANDEZ ROSAS	ROSA ISELA LAGUNA ZUNIGA	MARIA FERNANDA AGUILAR NAVA	HONORINA ARTEAGA OLGUIN	LILIANA JUAREZ GOMEZ	LAURA ALEJANDRA GARRIDO RESENDIZ	JORGE CALZADILLA RAMIREZ	CLAUDIA LAGUNA ZUNIGA	GLORIA MAGDALENA ALTAMIRANO MENDOZA
5) EL LLANO PRIMERA SECCION	15) TEPEJI DEL RIO DE OCAMPO	63) TEPEJI DEL RIO DE OCAMPO	1) TEPEJI DEL RIO DE OCAMPO	1273	C1	CENTRAL DE AUTOBUSES, CALLE REVOLUCIÓN MEXICANA, SIN NÚMERO, COLONIA SAN MATEO PRIMERA SECCIÓN, CÓDIGO POSTAL 42853, TEPEJI DEL RÍO DE OCAMPO, HIDALGO, FRENTE ABARROTÉS SUPER MART.	LILIA GEORGINA LAGUNA CUELLAR	MARCO ANTONIO CANO OLVERA	MIREYA ARTEAGA MANCERA	KATHERINE NICOL CORTEZ BARCENAS	CESAR URIEL LAGUNAS MOLINA	ABIGAIL BERENICE ALONSO GARDUÑO	VIRGINIA ANTONIA CHAPARRO ESPITIA	ENRIQUE DIAZ NOGUEZ	ARTURO MARTIN AVILA NIETO
5) EL LLANO PRIMERA SECCION	15) TEPEJI DEL RIO DE OCAMPO	63) TEPEJI DEL RIO DE OCAMPO	1) TEPEJI DEL RIO DE OCAMPO	1274	B1	ESCUELA PRIMARIA PROFESORA MARÍA VENEGAS, CALLE IGNACIO RAMÍREZ, SIN NÚMERO, COLONIA SAN FRANCISCO SEGUNDA SECCIÓN, CÓDIGO POSTAL 42850, TEPEJI DEL RÍO DE OCAMPO, HIDALGO, CONTRAESQUINA DE LA MISCELÁNEA CASA ROSITA.	KARINA VIRIDIANA BARRETO MIRANDA	HECTOR MOLINA DIAZ	RAFAEL ARIAS ALMAZAN	RICARDO LOPEZ OLVERA	JUAN ALTAMIRANO REYES	VICTORIA GOMEZ MOLINA	JUAN GUZMAN REYES	ALBERTO MIRANDA CRUZ	CECILIA ARZATE BECERRA
5) EL LLANO PRIMERA SECCION	15) TEPEJI DEL RIO DE OCAMPO	63) TEPEJI DEL RIO DE OCAMPO	1) TEPEJI DEL RIO DE OCAMPO	1274	C1	ESCUELA PRIMARIA PROFESORA MARÍA VENEGAS, CALLE IGNACIO RAMÍREZ, SIN NÚMERO, COLONIA SAN FRANCISCO SEGUNDA SECCIÓN, CÓDIGO POSTAL 42850, TEPEJI DEL RÍO DE OCAMPO, HIDALGO, CONTRAESQUINA DE LA MISCELÁNEA CASA ROSITA.	JOSE CARLOS GUADARRAMA ORTIZ	HERMENEGILDA MARIVEL BADILLO MONROY	JAIME RUDY BARRERA MONTAÑO	RENE LOPEZ VILLEDA	RAMON ARIAS MONROY	ROBERTO GONZALEZ FLORES	MARIA ELENA HERNANDEZ OROZCO	ALEJANDRA MONROY GOMORA	EUSTACIA GARCIA ESTRADA
5) EL LLANO PRIMERA SECCION	15) TEPEJI DEL RIO DE OCAMPO	63) TEPEJI DEL RIO DE OCAMPO	1) TEPEJI DEL RIO DE OCAMPO	1274	C2	ESCUELA PRIMARIA PROFESORA MARÍA VENEGAS, CALLE IGNACIO RAMÍREZ, SIN NÚMERO, COLONIA SAN FRANCISCO SEGUNDA SECCIÓN, CÓDIGO POSTAL 42850, TEPEJI DEL RÍO DE OCAMPO, HIDALGO, CONTRAESQUINA DE LA MISCELÁNEA CASA ROSITA.	ANGELICA JUAREZ ROSAS	ANA PATRICIA MALDONADO DE JESUS	ALAN CRUZ REYES	HECTOR MOSCOSA CHAVEZ	CLAUDIA INES DAVILA REYES	CATALINA GONZALEZ MORENO	M BALBINA MANCERA MORALES	JUAN MANUEL MORALES CRUZ	JUAN JOSE MANUEL MARTINEZ ZEPEDA
5) EL LLANO PRIMERA SECCION	15) TEPEJI DEL RIO DE OCAMPO	63) TEPEJI DEL RIO DE OCAMPO	1) TEPEJI DEL RIO DE OCAMPO	1274	S1	EN LA PLAZA PRINCIPAL, JARDÍN HIDALGO, SIN NÚMERO, COLONIA SAN FRANCISCO, CÓDIGO POSTAL 42850, TEPEJI DEL RÍO DE OCAMPO, HIDALGO, FRENTE A LA PRESIDENCIA.	JUAN SILVESTRE ARIAS JIMENEZ	ITZEL LAZCANO DOMINGUEZ	FIDEL HERNANDEZ GARRIDO	ARIADNE ARISBETH GONZALEZ ALCANTARA	LETICIA MUNGUIA GONZALEZ	PAOLA GALVEZ AMAYO	YADIRA DEL CARMEN GUERRERO DELGADILLO	TERESA MARTINEZ OLIVARES	EDITH MOSCOSA GARCIA

Ubicación e Integración de Mesas Directivas de Casillas (ENCARTE)

Estado: HIDALGO

Distrito Federal	Distrito Local	Municipio	Localidad	Sección	Casilla	Ubicación	Presidenta/e	1er. Secretaria/o	2do. Secretaria/o	1er. Escrutador	2do. Escrutador	3er. Escrutador	1er. Suplente	2do. Suplente	3er. Suplente
5) EL LLANO PRIMERA SECCION	15) TEPEJI DEL RIO DE OCAMPO	63) TEPEJI DEL RIO DE OCAMPO	1) TEPEJI DEL RIO DE OCAMPO	1275	B1	CASA DE PIEDRA CON ZAGUÁN VERDE, CALLE PASCUAL OROZCO, SIN NUMERO, COLONIA SAN JUAN OTLAXPA, CÓDIGO POSTAL 42854, TEPEJI DEL RÍO DE OCAMPO, HIDALGO, A UN COSTADO DE GRÚAS MERA.	PABLO CRUZ HERRERA RAMIREZ	LUIS MANUEL GUILLEN SALGADO	FERNANDO CRUZ GARRIDO	JOSAFAT ADAIR HERNANDEZ ALVAREZ	JOSE MARIA CANO ALONSO	ARTEMIA GARCIA ALLENDE	JUANA GONZALEZ HERNANDEZ	IVAN GUZMAN ORTIZ	JUAN CORONA VILLAFUERTE
5) EL LLANO PRIMERA SECCION	15) TEPEJI DEL RIO DE OCAMPO	63) TEPEJI DEL RIO DE OCAMPO	1) TEPEJI DEL RIO DE OCAMPO	1275	C1	CASA DE PIEDRA CON ZAGUÁN VERDE, CALLE PASCUAL OROZCO, SIN NUMERO, COLONIA SAN JUAN OTLAXPA, CÓDIGO POSTAL 42854, TEPEJI DEL RÍO DE OCAMPO, HIDALGO, A UN COSTADO DE GRÚAS MERA.	JULIA REYNA BALTAZAR QUIROZ	JOHANN BALTAZAR REYES	FERNANDO CRUZ NUÑEZ	KARINA HORTA RAMIREZ	MARIA FERNANDA CORONA HERNANDEZ	FEDERICO GARCIA GARRIDO	JUANA NARCISA GONZALEZ SAUCILLO	MARCOS HERNANDEZ PAULIN	JUAN MANUEL CRUZ HORTA
5) EL LLANO PRIMERA SECCION	15) TEPEJI DEL RIO DE OCAMPO	63) TEPEJI DEL RIO DE OCAMPO	1) TEPEJI DEL RIO DE OCAMPO	1275	C2	CASA DE PIEDRA CON ZAGUÁN VERDE, CALLE PASCUAL OROZCO, SIN NUMERO, COLONIA SAN JUAN OTLAXPA, CÓDIGO POSTAL 42854, TEPEJI DEL RÍO DE OCAMPO, HIDALGO, A UN COSTADO DE GRÚAS MERA.	NALLELY HERNANDEZ MONROY	NANCY JOSUNY CANO ALONSO	JOSE SINCLAIR FUENTES HERNANDEZ	ANTONIO CRESCENCIANO CABALLERO GUZMAN	BERTHA PATRICIA DAMIAN RAMIREZ	JUANA GARCIA MARTINEZ	RAMIRO GUILLEN SANTIAGO	MA. ESTHER AGUILAR MAYA	BENITA GOMEZ VELAZQUEZ
5) EL LLANO PRIMERA SECCION	15) TEPEJI DEL RIO DE OCAMPO	63) TEPEJI DEL RIO DE OCAMPO	1) TEPEJI DEL RIO DE OCAMPO	1275	C3	CASA DE PIEDRA CON ZAGUÁN VERDE, CALLE PASCUAL OROZCO, SIN NUMERO, COLONIA SAN JUAN OTLAXPA, CÓDIGO POSTAL 42854, TEPEJI DEL RÍO DE OCAMPO, HIDALGO, A UN COSTADO DE GRÚAS MERA.	ARIADNE OFELIA MARTINEZ VIVEROS	ORALIA CORTES ESTRADA	JUAN CARLOS GUTIERREZ PEREZ	PABLO EDGAR CABALLERO HERNANDEZ	ARIADNA DELGADILLO CRUZ	ISIDORO JOSE GOMEZ VELAZQUEZ	JOSEFINA GUTIERREZ MENDOZA	PATRICIA BARRERA MONTOYA	INES HERNANDEZ DISIPLINA
5) EL LLANO PRIMERA SECCION	15) TEPEJI DEL RIO DE OCAMPO	63) TEPEJI DEL RIO DE OCAMPO	1) TEPEJI DEL RIO DE OCAMPO	1276	B1	ESCUELA PRIMARIA LAURO AGUIRRE, CALLE NIGROMANTE, SIN NÚMERO, COLONIA SAN JUAN OTLAXPA, CÓDIGO POSTAL 42854, TEPEJI DEL RÍO DE OCAMPO, HIDALGO, FRENTE A LA CLÍNICA DENTAL SAN JUAN.	PATRICIA AVALOS ZEPEDA	JUAN ANTONIO GUADARRAMA ORTIZ	GABRIELA ALMAZAN VEGA	ROSA MARIA CERVANTES GRANADOS	MINERVA HERNANDEZ VALDEZ	JULIO ARAMIS LOPEZ REBOLLO	OMAR HERNANDEZ CALDERON	MARICELA GRANADOS ROBLES	OFELIA CALDERON VILLA
5) EL LLANO PRIMERA SECCION	15) TEPEJI DEL RIO DE OCAMPO	63) TEPEJI DEL RIO DE OCAMPO	1) TEPEJI DEL RIO DE OCAMPO	1276	C1	ESCUELA PRIMARIA LAURO AGUIRRE, CALLE NIGROMANTE, SIN NÚMERO, COLONIA SAN JUAN OTLAXPA, CÓDIGO POSTAL 42854, TEPEJI DEL RÍO DE OCAMPO, HIDALGO, FRENTE A LA CLÍNICA DENTAL SAN JUAN.	OSCAR ELIEL BRISEÑO MIRANDA	SAHIRA MELINA HERNANDEZ HERNANDEZ	KARINA BADILLO MEJIA	XOCHITL ESPINOZA RIVAS	PEDRO FRANUEL LEON TREJO	JUAN MANUEL MALPICA PINEDA	AURORA FLORES GONZALEZ	GLORIA HERNANDEZ GARRIDO	ENRIQUE CANO AGUILAR
5) EL LLANO PRIMERA SECCION	15) TEPEJI DEL RIO DE OCAMPO	63) TEPEJI DEL RIO DE OCAMPO	1) TEPEJI DEL RIO DE OCAMPO	1276	C2	ESCUELA PRIMARIA LAURO AGUIRRE, CALLE NIGROMANTE, SIN NÚMERO, COLONIA SAN JUAN OTLAXPA, CÓDIGO POSTAL 42854, TEPEJI DEL RÍO DE OCAMPO, HIDALGO, FRENTE A LA CLÍNICA DENTAL SAN JUAN.	ELIA REYES GARCIA	IRWING HUMBERTO BARRERA GARCIA	JANETH YAZMIN BETANZOS MONROY	DANIELA ASHANTI FLORES ESPINOZA	MITSUMI YETLANETZY LOPEZ MONROY	XOCHITL ZOREYDA AGUILAR CONTRERAS	ANDREA GARCIA RESENDIZ	CESAR ADOLFO JUAREZ HERNANDEZ	MARIA FELIX CARBAJAL MARTINEZ
5) EL LLANO PRIMERA SECCION	15) TEPEJI DEL RIO DE OCAMPO	63) TEPEJI DEL RIO DE OCAMPO	1) TEPEJI DEL RIO DE OCAMPO	1277	B1	ESCUELA PRIMARIA MIGUEL HIDALGO Y COSTILLA, CALLE LAZARO CÁRDENAS DEL RÍO, SIN NÚMERO, COLONIA SAN MATEO SEGUNDA SECCIÓN, CÓDIGO POSTAL 42853, TEPEJI DEL RÍO DE OCAMPO, HIDALGO, DETRÁS DE LA FÁBRICA ALMONTI.	JORGE EDUARDO CABALLERO SILVA	MARICELA CALDERON ALCALA	JUAN GABINO CHAVEZ VILLEDA	JOSE DEL CARMEN AGUILAR PERALTA	MA. DEL CARMEN CATALAN PARRA	ISIDRO HERNANDEZ CRUZ	SELENE IVONNE AGUILAR HERNANDEZ	FEDERICO BARRERA SALVADOR	AGUSTIN FRANCISCO GOMEZ BARRERA
5) EL LLANO PRIMERA SECCION	15) TEPEJI DEL RIO DE OCAMPO	63) TEPEJI DEL RIO DE OCAMPO	1) TEPEJI DEL RIO DE OCAMPO	1277	C1	ESCUELA PRIMARIA MIGUEL HIDALGO Y COSTILLA, CALLE LAZARO CÁRDENAS DEL RÍO, SIN NÚMERO, COLONIA SAN MATEO SEGUNDA SECCIÓN, CÓDIGO POSTAL 42853, TEPEJI DEL RÍO DE OCAMPO, HIDALGO, DETRÁS DE LA FÁBRICA ALMONTI.	JAVIER COSIO VARGAS	YOSELIN CERVANTES RANGEL	CAROLINA FUENTES REYES	SONIA CARBAJAL PALACIOS	ANA MARIA CRUZ RAMIREZ	JENNIFER HERRERA BARRERA	MA. MARGARITA ALVAREZ VARGAS	DAYRON EMIR GALICIA CABALLERO	SANDRA HERNANDEZ RAMOS
5) EL LLANO PRIMERA SECCION	15) TEPEJI DEL RIO DE OCAMPO	63) TEPEJI DEL RIO DE OCAMPO	3) SAN ILDEFONSO	1278	B1	PLAZA PRINCIPAL, CALLE REFORMA, SIN NÚMERO, LOCALIDAD SAN ILDEFONSO, CÓDIGO POSTAL 42860, TEPEJI DEL RÍO DE OCAMPO, HIDALGO, FRENTE A LA BIBLIOTECA COMUNITARIA.	NADIA IVETTE BELTRAN MONICO	YAZMIN AVELINO SEBASTIAN	BALBINA CAMACHO TAPIA	KATE MELISSA CRUZ RUIZ	FELICITAS BENITEZ MORAN	JAVIER CALVA MELQUIADES	JORGE CRISOSTOMO RAMIREZ	JUAN FLORENTINO MARQUEZ	ANICETA CRUZ GRANADOS

Ubicación e Integración de Mesas Directivas de Casillas (ENCARTE)

Estado: HIDALGO

Distrito Federal	Distrito Local	Municipio	Localidad	Sección	Casilla	Ubicación	Presidenta/e	1er. Secretaria/o	2do. Secretaria/o	1er. Escrutador	2do. Escrutador	3er. Escrutador	1er. Suplente	2do. Suplente	3er. Suplente
5) EL LLANO PRIMERA SECCION	15) TEPEJI DEL RIO DE OCAMPO	63) TEPEJI DEL RIO DE OCAMPO	3) SAN ILDEFONSO	1278	C1	PLAZA PRINCIPAL, CALLE REFORMA, SIN NÚMERO, LOCALIDAD SAN ILDEFONSO, CÓDIGO POSTAL 42860, TEPEJI DEL RÍO DE OCAMPO, HIDALGO, FRENTE A LA BIBLIOTECA COMUNITARIA.	ARACELI CABALLERO BENITEZ	ESMERALDA BRISEÑO HERNANDEZ	GISELLE CANO ESTEBAN	ROSA EZIQUIO TREJO	ELVA MINERVA BENITEZ REYES	ISMAEL CALVA REYES	ROSARIO CRUZ FLORENCIO	SALOMON CALIXTO VICENTE	J. CARMEN DIONICIO FAUSTINO
5) EL LLANO PRIMERA SECCION	15) TEPEJI DEL RIO DE OCAMPO	63) TEPEJI DEL RIO DE OCAMPO	3) SAN ILDEFONSO	1278	C2	PLAZA PRINCIPAL, CALLE REFORMA, SIN NÚMERO, LOCALIDAD SAN ILDEFONSO, CÓDIGO POSTAL 42860, TEPEJI DEL RÍO DE OCAMPO, HIDALGO, FRENTE A LA BIBLIOTECA COMUNITARIA.	NELLI CALIXTO ESTEBAN	SILVIA CABALLERO BARTOLO	KENIA ABIGAIL CANUTO GUERRERO	MATILDE BAUTISTA MAXIMINO	JUAN CARLOS CABALLERO GUTIERREZ	OLIVIA CANUTO BENITEZ	MAGNOLIA CRUZ PINEDA	DAVID CALVA HERNANDEZ	ESTELA ELEUCADIO XX
5) EL LLANO PRIMERA SECCION	15) TEPEJI DEL RIO DE OCAMPO	63) TEPEJI DEL RIO DE OCAMPO	3) SAN ILDEFONSO	1278	C3	PLAZA PRINCIPAL, CALLE REFORMA, SIN NÚMERO, LOCALIDAD SAN ILDEFONSO, CÓDIGO POSTAL 42860, TEPEJI DEL RÍO DE OCAMPO, HIDALGO, FRENTE A LA BIBLIOTECA COMUNITARIA.	ELISAMUEL CANO SEBASTIAN	HECTOR MIGUEL CALVA MELQUIADES	NORA CORTES PORFIRIO	PATRICIA ADOLFO TREJO	ALFREDO CALIXTO SANCHEZ	JOSEFINA CANUTO TREJO	DELIA DONATO CALVA	VERONICA CALVA HERNANDEZ	VICTORIA FAUSTINO CHAVEZ
5) EL LLANO PRIMERA SECCION	15) TEPEJI DEL RIO DE OCAMPO	63) TEPEJI DEL RIO DE OCAMPO	3) SAN ILDEFONSO	1278	C4	PLAZA PRINCIPAL, CALLE REFORMA, SIN NÚMERO, LOCALIDAD SAN ILDEFONSO, CÓDIGO POSTAL 42860, TEPEJI DEL RÍO DE OCAMPO, HIDALGO, FRENTE A LA BIBLIOTECA COMUNITARIA.	YADIRA CRUZ EVARISTO	CYNTHIA CALVA SEBASTIAN	LUIS JAVIER CRUZ BELTRAN	NINA ANGELES MARTINEZ	FRANCISCO CALVA JOSE	JOSEFINA CATALAN ANGELES	JUAN FRANCISCO FAUSTINO CRUZ	CUTBERTO CASTILLO RAMIREZ	ESPERANZA FEDERICO PEREZ
5) EL LLANO PRIMERA SECCION	15) TEPEJI DEL RIO DE OCAMPO	63) TEPEJI DEL RIO DE OCAMPO	3) SAN ILDEFONSO	1278	C5	PLAZA PRINCIPAL, CALLE REFORMA, SIN NÚMERO, LOCALIDAD SAN ILDEFONSO, CÓDIGO POSTAL 42860, TEPEJI DEL RÍO DE OCAMPO, HIDALGO, FRENTE A LA BIBLIOTECA COMUNITARIA.	EDGAR APOLONIO GASPAS	JESUS AARON CAMACHO JIMENEZ	JUAN JOSE CRUZ CALVA	MATILDE ATANACIO PEREZ	MARISELA CALVA JOSE	FRANCISCA CHAVEZ REYES	ABEL FEDERICO PEREZ	GLORIA CASTILLO RAMIREZ	BONIFACIO CANUTO GRANADOS
5) EL LLANO PRIMERA SECCION	15) TEPEJI DEL RIO DE OCAMPO	63) TEPEJI DEL RIO DE OCAMPO	33) SANTA MARIA MAGDALENA	1279	B1	ESCUELA PRIMARIA DAMIÁN CARMONA, AVENIDA DEL SABINO, SIN NÚMERO, LOCALIDAD SANTA MARÍA MAGDALENA, CÓDIGO POSTAL 42860, TEPEJI DEL RÍO DE OCAMPO, HIDALGO, FRENTE A LA PLAZA PRINCIPAL.	JOSE GALICIA DAMIAN	REGINA GRANADOS BANCHI	DANIELA GRANADOS SANCHEZ	MARIA DEL PILAR ALANIZ RODEA	MARIA DOLORES BENITEZ TRINIDAD	FELIX CRUZ SANDOVAL	RAUL GOREL RETANA	ALICIA GRANADOS MIGUELES	GABRIELA GRANADOS SANCHEZ
5) EL LLANO PRIMERA SECCION	15) TEPEJI DEL RIO DE OCAMPO	63) TEPEJI DEL RIO DE OCAMPO	33) SANTA MARIA MAGDALENA	1279	C1	ESCUELA PRIMARIA DAMIÁN CARMONA, AVENIDA DEL SABINO, SIN NÚMERO, LOCALIDAD SANTA MARÍA MAGDALENA, CÓDIGO POSTAL 42860, TEPEJI DEL RÍO DE OCAMPO, HIDALGO, FRENTE A LA PLAZA PRINCIPAL.	SANTIAGO GODINEZ GALICIA	FLOR GRANADOS ROSAS	GRISELDA GRANADOS SANCHEZ	GABRIELA APARICIO SERVIN	ROSA MARIA CRUZ DOMINGUEZ	MOSIAH DE JESUS SANDOVAL	ISIDORO GRANADOS DOMINGUEZ	FELIX GRANADOS MIGUELES	RAMIRO GRANADOS SANCHEZ
5) EL LLANO PRIMERA SECCION	15) TEPEJI DEL RIO DE OCAMPO	63) TEPEJI DEL RIO DE OCAMPO	33) SANTA MARIA MAGDALENA	1279	C2	ESCUELA PRIMARIA DAMIÁN CARMONA, AVENIDA DEL SABINO, SIN NÚMERO, LOCALIDAD SANTA MARÍA MAGDALENA, CÓDIGO POSTAL 42860, TEPEJI DEL RÍO DE OCAMPO, HIDALGO, FRENTE A LA PLAZA PRINCIPAL.	MARIA GUADALUPE CRUZ DOMINGUEZ	MAYRA GRANADOS ROSAS	VANIA REYNA GRANADOS DAMIAN	ROSA MARIA BANCHI SANDOVAL	FIDEL CRUZ MIGUELES	GABRIELA GARCIA CERON	SANDRA GRANADOS GRANADOS	GABRIELA GRANADOS OLGUIN	FILIMON GRANADOS REYES
5) EL LLANO PRIMERA SECCION	15) TEPEJI DEL RIO DE OCAMPO	63) TEPEJI DEL RIO DE OCAMPO	11) CAÑADA DE MADERO	1280	B1	ESCUELA PRIMARIA FRANCISCO I. MADERO, CALLE FRANCISCO I. MADERO, SIN NÚMERO, LOCALIDAD CAÑADA DE MADERO, CÓDIGO POSTAL 42858, TEPEJI DEL RÍO DE OCAMPO, HIDALGO, FRENTE A LA HACIENDA LA VENTA.	JOSE CARLOS BECERRA SERRANO	SANDRA PAOLA CAMACHO BASURTO	VALERIA GUADALUPE CHAVEZ NUÑEZ	JONATHAN ULISES GUTIERREZ TREJO	MANUEL MARTINEZ FIGUEROA	YAZMIN AZUARA HERNANDEZ	ADRIANA HERNANDEZ NASARIO	ANA JOAQUINA MARTINEZ GARCIA	FAUSTINA MARTINEZ PEÑA
5) EL LLANO PRIMERA SECCION	15) TEPEJI DEL RIO DE OCAMPO	63) TEPEJI DEL RIO DE OCAMPO	11) CAÑADA DE MADERO	1280	C1	ESCUELA PRIMARIA FRANCISCO I. MADERO, CALLE FRANCISCO I. MADERO, SIN NÚMERO, LOCALIDAD CAÑADA DE MADERO, CÓDIGO POSTAL 42858, TEPEJI DEL RÍO DE OCAMPO, HIDALGO, FRENTE A LA HACIENDA LA VENTA.	SAHARA GACHUZ TREJO	ANDREA GUADALUPE CHAVEZ MELO	MARIA DEL SOCORRO CRUZ GARCIA	JESSICA MARIANA HERNANDEZ TREJO	YANELI ORICEL MARTINEZ REYES	RAFAEL COVARRUBIAS HERNANDEZ	SILVERIO HERNANDEZ REYES	MELITON FIGUEROA CRUZ	TOMASA FIGUEROA CRUZ

Ubicación e Integración de Mesas Directivas de Casillas (ENCARTE)

Estado: HIDALGO

Distrito Federal	Distrito Local	Municipio	Localidad	Sección	Casilla	Ubicación	Presidenta/e	1er. Secretaria/o	2do. Secretaria/o	1er. Escrutador	2do. Escrutador	3er. Escrutador	1er. Suplente	2do. Suplente	3er. Suplente
5) EL LLANO PRIMERA SECCION	15) TEPEJI DEL RIO DE OCAMPO	63) TEPEJI DEL RIO DE OCAMPO	11) CAÑADA DE MADERO	1280	C2	ESCUELA PRIMARIA FRANCISCO I. MADERO, CALLE FRANCISCO I. MADERO, SIN NÚMERO, LOCALIDAD CAÑADA DE MADERO, CÓDIGO POSTAL 42868, TEPEJI DEL RÍO DE OCAMPO, HIDALGO, FRENTE A LA HACIENDA LA VENTA.	MAYRA JUAREZ GODINEZ	FERNANDO JAVIER ANGELES FLORES	JOSE JORGE GONZALEZ RAMIREZ	VIOLETA MARTINEZ ANGOA	MELANIE VALERIA ARRIAGA ARTEAGA	JOSE PABLO FIGUEROA RIVAS	JULIO AARON MARTINEZ FIGUEROA	BEATRIZ JUAREZ CRUZ	GLORIA FIGUEROA PETREARCE
5) EL LLANO PRIMERA SECCION	15) TEPEJI DEL RIO DE OCAMPO	63) TEPEJI DEL RIO DE OCAMPO	25) OJO DE AGUA	1281	B1	ESCUELA PRIMARIA ENRIQUE CORONA, AVENIDA INDEPENDENCIA, SIN NÚMERO, LOCALIDAD OJO DE AGUA, CÓDIGO POSTAL 42865, TEPEJI DEL RÍO DE OCAMPO, HIDALGO, A UN COSTADO DEL CAMPO DE FÚTBOL.	ANGEL MARTINEZ PEREZ	IVONNE MONSERRAT CRUZ RIVAS	JAVIER ALCANTARA MIRANDA	MARTHA CHAVARRIA CHAVEZ	ALFONSO CUEVAS SANCHEZ	PAULA FLORES NORBERTO	RAMON ACEVEDO CRUZ	JUAN GARCIA LOPEZ	PEDRO CARDENAS ESTRADA
5) EL LLANO PRIMERA SECCION	15) TEPEJI DEL RIO DE OCAMPO	63) TEPEJI DEL RIO DE OCAMPO	25) OJO DE AGUA	1281	C1	ESCUELA PRIMARIA ENRIQUE CORONA, AVENIDA INDEPENDENCIA, SIN NÚMERO, LOCALIDAD OJO DE AGUA, CÓDIGO POSTAL 42865, TEPEJI DEL RÍO DE OCAMPO, HIDALGO, A UN COSTADO DEL CAMPO DE FÚTBOL.	LIZETTE JHOANA GARCIA FLORES	LEON GENARO CADENA HERNANDEZ	IRENE BRITO HERNANDEZ	RODOLFO MARTINEZ PEREZ	ALEJANDRA FLORES GARDUÑO	MIREYA GARCIA CARRERA	EPIFANIA ALCANTARA MIRANDA	ALEJANDRA GARDUÑO CARLOS	JOSE EMILIO DE GANTE FLORES
5) EL LLANO PRIMERA SECCION	15) TEPEJI DEL RIO DE OCAMPO	63) TEPEJI DEL RIO DE OCAMPO	25) OJO DE AGUA	1281	C2	ESCUELA PRIMARIA ENRIQUE CORONA, AVENIDA INDEPENDENCIA, SIN NÚMERO, LOCALIDAD OJO DE AGUA, CÓDIGO POSTAL 42865, TEPEJI DEL RÍO DE OCAMPO, HIDALGO, A UN COSTADO DEL CAMPO DE FÚTBOL.	JOSE URIEL FLORES MARCELO	ANA DALAY LOPEZ MONTAÑO	MONSERRAT MARTINEZ FLORES	YESSICA MARISOL CRUZ NUÑEZ	MARIA DE LOURDES FLORES MARCELO	JOSE EDGAR GARCIA CUEVAS	JOSEFINA CUEVAS SANCHEZ	MA. EUGENIA HERNANDEZ GARCIA	JAIRO ANTONIO GRANADOS ROSAS
5) EL LLANO PRIMERA SECCION	15) TEPEJI DEL RIO DE OCAMPO	63) TEPEJI DEL RIO DE OCAMPO	37) SANTIAGO TLAUTLA	1282	B1	ESCUELA PRIMARIA JULIÁN VILLAGRÁN, CALLE EL SABER, SIN NÚMERO, LOCALIDAD SANTIAGO TLAUTLA, CÓDIGO POSTAL 42860, TEPEJI DEL RÍO DE OCAMPO, HIDALGO, A UN COSTADO DE LA SUPERVISIÓN ESCOLAR NÚMERO 73.	NATALIA PATRICIA GODINEZ CRUZ	OLIVER KARIM GONZALEZ GUERRERO	PATRICIA CADENA ACOSTA	WENDOLIN GODINEZ CRUZ	MARISOL BARRERA GARCIA	JORGE CARMONA GONZALEZ	JOSE ANTONIO CORDERO GARCIA	SALVADOR GONZALEZ MARTINEZ	ALBINO CIPLINA MIGUELES
5) EL LLANO PRIMERA SECCION	15) TEPEJI DEL RIO DE OCAMPO	63) TEPEJI DEL RIO DE OCAMPO	37) SANTIAGO TLAUTLA	1282	C1	ESCUELA PRIMARIA JULIÁN VILLAGRÁN, CALLE EL SABER, SIN NÚMERO, LOCALIDAD SANTIAGO TLAUTLA, CÓDIGO POSTAL 42860, TEPEJI DEL RÍO DE OCAMPO, HIDALGO, A UN COSTADO DE LA SUPERVISIÓN ESCOLAR NÚMERO 73.	JORGE GONZALEZ ORTEGA	MARIA GUADALUPE CASTILLO ACOSTA	RICARDO FRANCO JIMENEZ	XIMENA GONZALEZ ANGELES	ELIDIA ACOSTA CONTRERAS	OCTAVIO CIPLINA MIGUELES	CRISOFORO CRUZ ANGELES	LUCIO GONZALEZ ROSAS	NOLBERTA CONTRERAS GRANADOS
5) EL LLANO PRIMERA SECCION	15) TEPEJI DEL RIO DE OCAMPO	63) TEPEJI DEL RIO DE OCAMPO	37) SANTIAGO TLAUTLA	1282	C2	ESCUELA PRIMARIA JULIÁN VILLAGRÁN, CALLE EL SABER, SIN NÚMERO, LOCALIDAD SANTIAGO TLAUTLA, CÓDIGO POSTAL 42860, TEPEJI DEL RÍO DE OCAMPO, HIDALGO, A UN COSTADO DE LA SUPERVISIÓN ESCOLAR NÚMERO 73.	MIGUEL ANGEL ANGELES ROSAS	EMMANUEL ANGELES ROSAS	EDGAR NAVARRETE LOVERA	LIZETHE GONZALEZ CRUZ	HERMENEGILDA ACOSTA RAMIREZ	CESAR CONTRERAS CRUZ	MIRIAM FLORES NUÑEZ	BIBIANA INES CADENA DOMINGUEZ	JOSE CRUZ GARCIA
5) EL LLANO PRIMERA SECCION	15) TEPEJI DEL RIO DE OCAMPO	63) TEPEJI DEL RIO DE OCAMPO	37) SANTIAGO TLAUTLA	1282	C3	ESCUELA PRIMARIA JULIÁN VILLAGRÁN, CALLE EL SABER, SIN NÚMERO, LOCALIDAD SANTIAGO TLAUTLA, CÓDIGO POSTAL 42860, TEPEJI DEL RÍO DE OCAMPO, HIDALGO, A UN COSTADO DE LA SUPERVISIÓN ESCOLAR NÚMERO 73.	KARINA YAMILET CRUZ VILLEDA	EZEQUIEL JUAREZ BARRERA	ABRAHAM GARCIA CONTRERAS	MARISSA ARIADNNE GONZALEZ ROSAS	ANA LAURA CANO JIMENEZ	HERNAN CONTRERAS MONROY	ALEJANDRO GONZALEZ HERNANDEZ	CONSUELO CALIXTO MONTES	CASIMIRO GONZALEZ CIPLINA
5) EL LLANO PRIMERA SECCION	15) TEPEJI DEL RIO DE OCAMPO	63) TEPEJI DEL RIO DE OCAMPO	2) MELCHOR OCAMPO	1283	B1	ESCUELA SECUNDARIA 3 DE JUNIO, AVENIDA 3 DE JUNIO, SIN NÚMERO, LOCALIDAD MELCHOR OCAMPO, CÓDIGO POSTAL 42870, TEPEJI DEL RÍO DE OCAMPO, HIDALGO, FRENTE A LA PAPELERÍA LAPAPE.	ALEJANDRO LOPEZ OLGUIN	LEONARDO DANIEL HERNANDEZ GARCIA	ANTONIO GONZALEZ TOVAR	SARAI PEREZ HERNANDEZ	SARA LUZ AMEZCUA AGUILAR	VICTORIA GARCIA LOPEZ	GENY ODALIS MEJIA CORONA	ALAN GABRIEL MARTINEZ CASTILLO	FERNANDO ESCAMILLA CRUZ
5) EL LLANO PRIMERA SECCION	15) TEPEJI DEL RIO DE OCAMPO	63) TEPEJI DEL RIO DE OCAMPO	2) MELCHOR OCAMPO	1283	C1	ESCUELA SECUNDARIA 3 DE JUNIO, AVENIDA 3 DE JUNIO, SIN NÚMERO, LOCALIDAD MELCHOR OCAMPO, CÓDIGO POSTAL 42870, TEPEJI DEL RÍO DE OCAMPO, HIDALGO, FRENTE A LA PAPELERÍA LAPAPE.	MAURICIO ELICEA VILLA	MARTIN ESCAMILLA RAMIREZ	VIRIDIANA BRISEÑO ALTAMIRANO	MARIBEL HERNANDEZ PINEDA	AZUCENA OLIVA ESCAMILLA ESTRADA	ERICK MIGUEL IBARRA MIRANDA	NOHEMI MORENO TORRES	APOLONIA CASTILLO RANGEL	MARIA ELENA GARCIA PATIÑO

Ubicación e Integración de Mesas Directivas de Casillas (ENCARTE)

Estado: HIDALGO

Distrito Federal	Distrito Local	Municipio	Localidad	Sección	Casilla	Ubicación	Presidenta/e	1er. Secretaria/o	2do. Secretaria/o	1er. Escrutador	2do. Escrutador	3er. Escrutador	1er. Suplente	2do. Suplente	3er. Suplente
5) EL LLANO PRIMERA SECCION	15) TEPEJI DEL RIO DE OCAMPO	63) TEPEJI DEL RIO DE OCAMPO	2) MELCHOR OCAMPO	1283	C2	ESCUELA SECUNDARIA 3 DE JUNIO, AVENIDA 3 DE JUNIO, SIN NÚMERO, LOCALIDAD MELCHOR OCAMPO, CÓDIGO POSTAL 42870, TEPEJI DEL RÍO DE OCAMPO, HIDALGO, FRENTE A LA PAPELERÍA LAPAPE.	ELISA GONZALEZ UGALDE	AILTON DONALDO GONZALEZ TOVAR	JUANA CASTORENA MONROY	ELEUTERIA ACOSTA VILLA	JUAN FLORES BARRERA	ARMANDO LOPEZ CORTES	JUANA OLGUIN GRANADOS	ANICETA GODINEZ VICTORIANO	SILVERIO MONROY MIRANDA
5) EL LLANO PRIMERA SECCION	15) TEPEJI DEL RIO DE OCAMPO	63) TEPEJI DEL RIO DE OCAMPO	2) MELCHOR OCAMPO	1284	B1	ESCUELA PRIMARIA MELCHOR OCAMPO, CALLE JUSTO SIERRA, SIN NÚMERO, LOCALIDAD MELCHOR OCAMPO, CÓDIGO POSTAL 42870, TEPEJI DEL RÍO DE OCAMPO, HIDALGO, FRENTE A LA PLAZA PRINCIPAL.	ARACELI GALVAN CRUZ	HUMBERTO EMMANUEL TORRES RAMIREZ	AIDA CARDENAS VILLA	GUILLERMINA CALIXTO RAMIREZ	JOFNI KEVIN IBARRA ENRIQUEZ	IRIDIAN ESTRADA CHAMORRO	MIRANDA FLORENCIA MONROY RIZO	CARINA FUENTES GARCIA	MARIA SANTA GARCIA HERNANDEZ
5) EL LLANO PRIMERA SECCION	15) TEPEJI DEL RIO DE OCAMPO	63) TEPEJI DEL RIO DE OCAMPO	2) MELCHOR OCAMPO	1284	C1	ESCUELA PRIMARIA MELCHOR OCAMPO, CALLE JUSTO SIERRA, SIN NÚMERO, LOCALIDAD MELCHOR OCAMPO, CÓDIGO POSTAL 42870, TEPEJI DEL RÍO DE OCAMPO, HIDALGO, FRENTE A LA PLAZA PRINCIPAL.	DOLORES MARTINEZ MARTINEZ	IRVING ANTONIO BRAVO TORRES	BALBINA MARTINEZ PLATA	CESAR EDUARDO CUENCA GARCIA	HUMBERTO CUENCA TREJO	TANIA JHOVANA GONZALEZ MARTINEZ	REYMUNDO OGARRIO GONZALEZ	JOSE ANTONIO ORTIZ OLGUIN	TOMASA BORJON HERNANDEZ
5) EL LLANO PRIMERA SECCION	15) TEPEJI DEL RIO DE OCAMPO	63) TEPEJI DEL RIO DE OCAMPO	2) MELCHOR OCAMPO	1284	C2	ESCUELA PRIMARIA MELCHOR OCAMPO, CALLE JUSTO SIERRA, SIN NÚMERO, LOCALIDAD MELCHOR OCAMPO, CÓDIGO POSTAL 42870, TEPEJI DEL RÍO DE OCAMPO, HIDALGO, FRENTE A LA PLAZA PRINCIPAL.	MARIA CRISTINA MAYA INES	ANABEL GRANADOS MARTINEZ	DAVID ANTONIO ROBERTO	ADAN FONES RAMIREZ	JOSE FRANCISCO BEDOLLA VARGAS	MARISOL HERNANDEZ CASTILLO	OLGA LIDIA ACOSTA SANCHEZ	JESUS CASTILLO ENRIQUEZ	FRANCISCO ENRIQUEZ VALENCIA
5) EL LLANO PRIMERA SECCION	15) TEPEJI DEL RIO DE OCAMPO	63) TEPEJI DEL RIO DE OCAMPO	2) MELCHOR OCAMPO	1284	C3	ESCUELA PRIMARIA MELCHOR OCAMPO, CALLE JUSTO SIERRA, SIN NÚMERO, LOCALIDAD MELCHOR OCAMPO, CÓDIGO POSTAL 42870, TEPEJI DEL RÍO DE OCAMPO, HIDALGO, FRENTE A LA PLAZA PRINCIPAL.	OSCAR ANAYA CASTORENA	CARLOS CRUZ CARDENAS	VICTOR HUGO CADENA CRUZ	MIRIAM HERNANDEZ ENRIQUEZ	DULCE MARIA CARDENAS CORTES	MATILDE EDITH MAR IBARRA	HUGO ESCAMILLA JIMENEZ	MARIA DE LOURDES ANAYA HERNANDEZ	JAHEL PEREZ LARA
5) EL LLANO PRIMERA SECCION	15) TEPEJI DEL RIO DE OCAMPO	63) TEPEJI DEL RIO DE OCAMPO	41) UNIDAD OBRERA HABITACIONAL CTM	1285	B1	JARDÍN DE NIÑOS JAVIER ROJO GÓMEZ, ANDADOR ALFONSO SÁNCHEZ, SIN NÚMERO, UNIDAD OBRERA HABITACIONAL CONFEDERACIÓN DE TRABAJADORES DE MÉXICO, CÓDIGO POSTAL 42852, TEPEJI DEL RÍO DE OCAMPO, HIDALGO, A UN COSTADO DEL TENDAJÓN MIXTO LOS CUATES.	JOSEFINA HERRERA SANTIAGO	MARIA ESTHER MARTINEZ TELLEZ	GADDIEL GARCIA ROSALES	DAVID JUAREZ BALDERAS	MARIA GUADALUPE MARTINEZ GONZALEZ	JOSE ALEJANDRO BARTOLO GARCIA	GUSTAVO AVIÑA ESTRADA	JOSE EMILIO MORALES LOPEZ	JOSE MANUEL QUIJANO VALDIVIA
5) EL LLANO PRIMERA SECCION	15) TEPEJI DEL RIO DE OCAMPO	63) TEPEJI DEL RIO DE OCAMPO	41) UNIDAD OBRERA HABITACIONAL CTM	1285	C1	JARDÍN DE NIÑOS JAVIER ROJO GÓMEZ, ANDADOR ALFONSO SÁNCHEZ, SIN NÚMERO, UNIDAD OBRERA HABITACIONAL CONFEDERACIÓN DE TRABAJADORES DE MÉXICO, CÓDIGO POSTAL 42852, TEPEJI DEL RÍO DE OCAMPO, HIDALGO, A UN COSTADO DEL TENDAJÓN MIXTO LOS CUATES.	IRIS MELISSA JUAREZ CRUZ	JAVIER MENDEZ VELAZQUEZ	ROSA GOMEZ MENDEZ	LILIANA CUREÑO AGUILAR	METZTLI ALEGRE RODRIGUEZ	AIDE FABIOLA GARCIA ZAMARRIPA	ALEXANDER DOMINGUEZ ZARATE	VIOLETA MARTINEZ MARTINEZ	SUSANA MEZA MIGUEL
5) EL LLANO PRIMERA SECCION	15) TEPEJI DEL RIO DE OCAMPO	63) TEPEJI DEL RIO DE OCAMPO	32) SANTA ANA AZCAPOTZALTONGO	1286	B1	ESCUELA PRIMARIA CRISTÓBAL COLÓN, AVENIDA NACIONAL, SIN NÚMERO, LOCALIDAD SANTA ANA AZCAPOTZALTONGO, CÓDIGO POSTAL 42860, TEPEJI DEL RÍO DE OCAMPO, HIDALGO, FRENTE A LA TIENDA CASA GONZÁLEZ.	MARICRUZ CRUZ SANCHEZ	GUSTAVO BARCENAS SANCHEZ	GERMAN MARTIN GAMBOA MIGUELES	MARIBEL AVILA LOPEZ	TERESA BARRERA MIRANDA	ARMANDO GAMBOA SANCHEZ	SANDRA GARCIA SANCHEZ	RICARDO FRANCO GARCIA	FEDERICO GARCIA NIETO
5) EL LLANO PRIMERA SECCION	15) TEPEJI DEL RIO DE OCAMPO	63) TEPEJI DEL RIO DE OCAMPO	32) SANTA ANA AZCAPOTZALTONGO	1286	C1	ESCUELA PRIMARIA CRISTÓBAL COLÓN, AVENIDA NACIONAL, SIN NÚMERO, LOCALIDAD SANTA ANA AZCAPOTZALTONGO, CÓDIGO POSTAL 42860, TEPEJI DEL RÍO DE OCAMPO, HIDALGO, FRENTE A LA TIENDA CASA GONZÁLEZ.	JOSE DE JESUS ANGELES SANCHEZ	YULIANA GAMBOA FRANCO	JOSE ALBERTO ALCANTARA TREJO	DEMETRIA BARCENAS SANCHEZ	YESICA DURAN PADILLA	ALEJANDRA GAMBOA ZUÑIGA	RUPERTO ANGELES BARCENAS	VICENTE FRANCO GARCIA	MARIA DE LOURDES AGUILAR GARCIA
5) EL LLANO PRIMERA SECCION	15) TEPEJI DEL RIO DE OCAMPO	63) TEPEJI DEL RIO DE OCAMPO	39) TIANGUISTENGO	1287	B1	ESCUELA SECUNDARIA TÉCNICA NÚMERO 12 RAFAEL RAMÍREZ, CALLE INDEPENDENCIA, SIN NÚMERO, LOCALIDAD TIANGUISTENGO, CÓDIGO POSTAL 42852, TEPEJI DEL RÍO DE OCAMPO, HIDALGO, FRENTE A LA PAPELERÍA JUQUILITA.	DIEGO CALZADILLA BECERRA	MARIA DEL CARMEN FLORES TIOL	ERIKA SONDURY CABALLERO PAREDES	BRENDA HERNANDEZ MAYA	DIANA CASTILLO LARIOS	MA GUADALUPE DELGADILLO HERNANDEZ	ENGRACIA GARRIDO BALDERAS	FEDERICO BANDA HERNANDEZ	CARLOS FEDERICO GANTES HERNANDEZ

Ubicación e Integración de Mesas Directivas de Casillas (ENCARTE)

Estado: HIDALGO

Distrito Federal	Distrito Local	Municipio	Localidad	Sección	Casilla	Ubicación	Presidenta/e	1er. Secretaria/o	2do. Secretaria/o	1er. Escrutador	2do. Escrutador	3er. Escrutador	1er. Suplente	2do. Suplente	3er. Suplente
5) EL LLANO PRIMERA SECCION	15) TEPEJI DEL RIO DE OCAMPO	63) TEPEJI DEL RIO DE OCAMPO	39) TIANGUISTENGO	1287	C1	ESCUELA SECUNDARIA TÉCNICA NÚMERO 12 RAFAEL RAMÍREZ, CALLE INDEPENDENCIA, SIN NÚMERO, LOCALIDAD TIANGUISTENGO, CÓDIGO POSTAL 42852, TEPEJI DEL RÍO DE OCAMPO, HIDALGO, FRENTE A LA PAPELERÍA JUQUILITA.	LLUVIA ZULEIMA FLORES TIOL	YENCI YUNERI HERNANDEZ SANCHEZ	ITCHEL ESMERALDA CALIXTO RAMIREZ	ENRIQUE ARANGO MENDOZA	FIDEL CHAVARRIA ORTIZ	TANIA DIAZ BRISEÑO	RAQUEL GÓMEZ GARCIA	DAVID BECERRIL CISNEROS	ROSA GUERRERO MARTINEZ
5) EL LLANO PRIMERA SECCION	15) TEPEJI DEL RIO DE OCAMPO	63) TEPEJI DEL RIO DE OCAMPO	39) TIANGUISTENGO	1287	C2	ESCUELA SECUNDARIA TÉCNICA NÚMERO 12 RAFAEL RAMÍREZ, CALLE INDEPENDENCIA, SIN NÚMERO, LOCALIDAD TIANGUISTENGO, CÓDIGO POSTAL 42852, TEPEJI DEL RÍO DE OCAMPO, HIDALGO, FRENTE A LA PAPELERÍA JUQUILITA.	MONTERRAT JAIME BENITEZ	IRASEMA IREMA JIMENEZ AGUIRRE	ALEXIS SANTIAGO CRUZ GONZALEZ	HERIBERTO BAUTISTA ALMARAZ	ANA LUISA CRUZ CADENA	PATRICIA ESCOBAR HERNANDEZ	VICTORIA GUZMAN SORIA	GLORIA CADENA CRUZ	NANCY IBARRA PIÑA
5) EL LLANO PRIMERA SECCION	15) TEPEJI DEL RIO DE OCAMPO	63) TEPEJI DEL RIO DE OCAMPO	39) TIANGUISTENGO	1287	C3	ESCUELA SECUNDARIA TÉCNICA NÚMERO 12 RAFAEL RAMÍREZ, CALLE INDEPENDENCIA, SIN NÚMERO, LOCALIDAD TIANGUISTENGO, CÓDIGO POSTAL 42852, TEPEJI DEL RÍO DE OCAMPO, HIDALGO, FRENTE A LA PAPELERÍA JUQUILITA.	MIRELY NARETT CHAVARRIA CORONEL	BRISA ITZEL GARCIA AURELIO	CARLOS EFRAIN CRUZ HERNANDEZ	FRANCISCO BRISEÑO SANTILLAN	CYNTHIA RAMONA CUREÑO GONZALEZ	GABRIELA ESPEJEL DE JESUS	MARIA FELIX HERNANDEZ GUTIERREZ	BRENDA JOSELINE CANO BALTAZAR	FIDEL VICTORIANO HERNANDEZ CABALLERO
5) EL LLANO PRIMERA SECCION	15) TEPEJI DEL RIO DE OCAMPO	63) TEPEJI DEL RIO DE OCAMPO	39) TIANGUISTENGO	1287	C4	ESCUELA SECUNDARIA TÉCNICA NÚMERO 12 RAFAEL RAMÍREZ, CALLE INDEPENDENCIA, SIN NÚMERO, LOCALIDAD TIANGUISTENGO, CÓDIGO POSTAL 42852, TEPEJI DEL RÍO DE OCAMPO, HIDALGO, FRENTE A LA PAPELERÍA JUQUILITA.	SALVADOR HERNANDEZ LARA	ISABEL BERENICE HIDALGO CANTERO	JESSICA CATALINA JAIME ALTAMIRANO	OLGA BRISEÑO SANTILLAN	CIRILO DAMIAN HERNANDEZ	LAURA PATRICIA GAAL HERNANDEZ	EDSON URIEL HERNANDEZ RESENDIZ	ELVA INES CRUZ TOMAS	CESAR BAUTISTA TREJO
5) EL LLANO PRIMERA SECCION	15) TEPEJI DEL RIO DE OCAMPO	63) TEPEJI DEL RIO DE OCAMPO	39) TIANGUISTENGO	1287	C5	ESCUELA SECUNDARIA TÉCNICA NÚMERO 12 RAFAEL RAMÍREZ, CALLE INDEPENDENCIA, SIN NÚMERO, LOCALIDAD TIANGUISTENGO, CÓDIGO POSTAL 42852, TEPEJI DEL RÍO DE OCAMPO, HIDALGO, FRENTE A LA PAPELERÍA JUQUILITA.	SHEILA ADRIANA HERNANDEZ SIXTO	MARIA LUCIA ANGELES HERNANDEZ	FABIAN DIAZ CRUZ	BENITA ADRIANA CASTILLO HERNANDEZ	ISAAC DE JESUS CRUZ	LIEBANO IVAN GARCIA REYES	BENJAMIN ISLAS ROJAS	MA. ELENA FUENTES REYES	RAMIRA BARRERA RODRIGUEZ
5) EL LLANO PRIMERA SECCION	15) TEPEJI DEL RIO DE OCAMPO	63) TEPEJI DEL RIO DE OCAMPO	36) SANTIAGO TLALTEPOXCO	1288	B1	ESCUELA PRIMARIA BENITO JUÁREZ, AVENIDA NICOLÁS BRAVO, SIN NÚMERO, LOCALIDAD SANTIAGO TLALTEPOXCO, CÓDIGO POSTAL 42873, TEPEJI DEL RÍO DE OCAMPO, HIDALGO, A UN COSTADO DEL PREESCOLAR COMUNITARIO.	FRANCISCO BASURTO PORTILLO	RUBEN ESCOBEDO BASURTO	ERIKA FALCON MONTIEL	NINEL AMELIN GARCIA BASURTO	VANESSA GARCIA BASURTO	SARA CIRILO BARRON	FELIX BARRON CALZADILLA	ISAIAS GOMEZ BAUTISTA	RAYMUNDO BARRON HERNANDEZ
5) EL LLANO PRIMERA SECCION	15) TEPEJI DEL RIO DE OCAMPO	63) TEPEJI DEL RIO DE OCAMPO	35) SANTIAGO TLAPANALOYA	1289	B1	ESCUELA PRIMARIA LICENCIADO JAVIER ROJO GÓMEZ, CALLE MORELOS, SIN NÚMERO, LOCALIDAD SANTIAGO TLAPANALOYA, CÓDIGO POSTAL 42880, TEPEJI DEL RÍO DE OCAMPO, HIDALGO, FRENTE A LA PAPELERÍA YAZMIN.	RODRIGO BARRETO VALDEZ	XOCHITL NAIR ESCAMILLA GOMEZ	ELIZABETH AGUIRRE VALDEZ	JOSE JUAN CABALLERO VELAZQUEZ	MARIA FERNANDA ANAYA SALVADOR	ALEXIS EDUARDO CHAVARRIA VEGA	DIANA CLAUDIA FLORES REYES	MARINA HERRERA ATANACIO	ANA LAURA CABALLERO VALDEZ
5) EL LLANO PRIMERA SECCION	15) TEPEJI DEL RIO DE OCAMPO	63) TEPEJI DEL RIO DE OCAMPO	35) SANTIAGO TLAPANALOYA	1289	C1	ESCUELA PRIMARIA LICENCIADO JAVIER ROJO GÓMEZ, CALLE MORELOS, SIN NÚMERO, LOCALIDAD SANTIAGO TLAPANALOYA, CÓDIGO POSTAL 42880, TEPEJI DEL RÍO DE OCAMPO, HIDALGO, FRENTE A LA PAPELERÍA YAZMIN.	RITA CALZADILLA MONROY	DIANA MICHELLE GRIMALDO GREGORIO	RODOLFO SEBASTIAN BARRIOS VAZQUEZ	JOSTIN YAHIR FUENTES MANCERA	SILVIA ANGELES MIRANDA	GABRIELA ESCAMILLA DAMIAN	ALEJANDRA ZOYLA GAYTAN MARTINEZ	JAIME JIMENEZ LOPEZ	HERLINDA GONZALEZ SANTILLAN
5) EL LLANO PRIMERA SECCION	15) TEPEJI DEL RIO DE OCAMPO	63) TEPEJI DEL RIO DE OCAMPO	35) SANTIAGO TLAPANALOYA	1289	C2	ESCUELA PRIMARIA LICENCIADO JAVIER ROJO GÓMEZ, CALLE MORELOS, SIN NÚMERO, LOCALIDAD SANTIAGO TLAPANALOYA, CÓDIGO POSTAL 42880, TEPEJI DEL RÍO DE OCAMPO, HIDALGO, FRENTE A LA PAPELERÍA YAZMIN.	SOFIA YANELLI DIANCIO RAMIREZ	CITLALLI NADIR ESCAMILLA GOMEZ	KARLA ELIZABETH CABALLERO ARROYO	GERARDO GARCIA TREJO	RODRIGO MARTIN BARRIOS VELAZQUEZ	AIDEE ESCOBAR RAMIREZ	OLGA LIDIA GUTIERREZ GODINEZ	GABRIEL JUAREZ SAAVEDRA	NOE ESCAMILLA DAMIAN
5) EL LLANO PRIMERA SECCION	15) TEPEJI DEL RIO DE OCAMPO	63) TEPEJI DEL RIO DE OCAMPO	10) LA CANTERA DE VILLAGRAN	1290	B1	ESCUELA PRIMARIA JULIÁN VILLAGRÁN, CALLE LIMA, SIN NÚMERO, LOCALIDAD LA CANTERA DE VILLAGRÁN, CÓDIGO POSTAL 42890, TEPEJI DEL RÍO DE OCAMPO, HIDALGO, DETRÁS DE LA MISCELÁNEA ANDY.	MAURO MISAEL ALVAREZ ORTIZ	BRYAN YAEL BARRETO MIRANDA	JUAN JOSE BARRETO CORTES	JOSEFINA BARRETO HERRERA	JOSE JOAQUIN CALZADILLA SANTANA	OSCAR CERVANTES PAZ	JORGE CALZADILLA VEGA	JOSE BARRETO AYALA	JUANA ESTELA BARRETO MIRANDA

Ubicación e Integración de Mesas Directivas de Casillas (ENCARTE)

Estado: HIDALGO

Distrito Federal	Distrito Local	Municipio	Localidad	Sección	Casilla	Ubicación	Presidenta/e	1er. Secretaria/o	2do. Secretaria/o	1er. Escrutador	2do. Escrutador	3er. Escrutador	1er. Suplente	2do. Suplente	3er. Suplente
5) EL LLANO PRIMERA SECCION	15) TEPEJI DEL RIO DE OCAMPO	63) TEPEJI DEL RIO DE OCAMPO	10) LA CANTERA DE VILLAGRAN	1290	C1	ESCUELA PRIMARIA JULIÁN VILLAGRÁN, CALLE LIMA, SIN NÚMERO, LOCALIDAD LA CANTERA DE VILLAGRÁN, CÓDIGO POSTAL 42890, TEPEJI DEL RÍO DE OCAMPO, HIDALGO, DETRÁS DE LA MISCELÁNEA ANDY.	MARIA DE LA LUZ BARRETO AVALOS	MONICA BARRETO MIRANDA	MARIA MIREYA BARRETO CORTES	PASCUALA BARRETO MIRANDA	VICTORINA PATRICIA CALZADILLA SANTANA	INES CORTES BARRETO	FABIOLA BARRETO CALZADILLA	JOSE LUIS BARRETO BARRETO	JOSEFINA ERIKA CALZADILLA HERRERA
5) EL LLANO PRIMERA SECCION	15) TEPEJI DEL RIO DE OCAMPO	63) TEPEJI DEL RIO DE OCAMPO	10) LA CANTERA DE VILLAGRAN	1290	C2	ESCUELA PRIMARIA JULIÁN VILLAGRÁN, CALLE LIMA, SIN NÚMERO, LOCALIDAD LA CANTERA DE VILLAGRÁN, CÓDIGO POSTAL 42890, TEPEJI DEL RÍO DE OCAMPO, HIDALGO, DETRÁS DE LA MISCELÁNEA ANDY.	ADOLFO ANGEL BARRETO BARRETO	SONIA BARRETO CALZADILLA	AZUCENA BARRETO FLORES	GREGORIO BARRETO VELAZQUEZ	ELENA CANO CRUZ	JOSE BARRETO OROZCO	ROBERTO CARLOS CONTRERAS MEDRANO	FIDEL BARRETO HERRERA	ALEJANDRA CALZADILLA SANTANA
5) EL LLANO PRIMERA SECCION	15) TEPEJI DEL RIO DE OCAMPO	63) TEPEJI DEL RIO DE OCAMPO	34) SANTA MARIA QUELITES	1291	B1	ESCUELA PRIMARIA LUIS HIDALGO MONROY, AVENIDA DE LA EDUCACIÓN, SIN NÚMERO, LOCALIDAD SANTA MARÍA QUELITES, CÓDIGO POSTAL 42890, TEPEJI DEL RÍO DE OCAMPO, HIDALGO, A UN COSTADO DEL JARDÍN DE NIÑOS ANTOINE LAVOISIER.	ARMANDO ALAN MENDOZA CHAVARRIA	YOJAN UZZIEL MOLINA MIRANDA	ANAHI CANO HERNANDEZ	BRANDON DAVID MONICO SANTANA	OFELIA CANO JUAREZ	JOSE GUADALUPE CRUZ VALDEZ	MARIA FELIX LUJAN HURTADO	FERNANDO ALFREDO MONICO NUÑEZ	JOSE HERNANDEZ ROJO
5) EL LLANO PRIMERA SECCION	15) TEPEJI DEL RIO DE OCAMPO	63) TEPEJI DEL RIO DE OCAMPO	34) SANTA MARIA QUELITES	1291	C1	ESCUELA PRIMARIA LUIS HIDALGO MONROY, AVENIDA DE LA EDUCACIÓN, SIN NÚMERO, LOCALIDAD SANTA MARÍA QUELITES, CÓDIGO POSTAL 42890, TEPEJI DEL RÍO DE OCAMPO, HIDALGO, A UN COSTADO DEL JARDÍN DE NIÑOS ANTOINE LAVOISIER.	TANIA MOLINA MONICO	YAHIR GALEANA BELLO	ROSA FERNANDA FLORES MOLINA	ANA MARIA ANGELES HERNANDEZ	STEPHANIE CHAVARRIA RANGEL	GEMMA FLORES GOMEZ	GERARDO MOLINA LOPEZ	VALENTE CHAVARRIA HERNANDEZ	MATILDE HURTADO HERRERA
5) EL LLANO PRIMERA SECCION	15) TEPEJI DEL RIO DE OCAMPO	63) TEPEJI DEL RIO DE OCAMPO	34) SANTA MARIA QUELITES	1291	C2	ESCUELA PRIMARIA LUIS HIDALGO MONROY, AVENIDA DE LA EDUCACIÓN, SIN NÚMERO, LOCALIDAD SANTA MARÍA QUELITES, CÓDIGO POSTAL 42890, TEPEJI DEL RÍO DE OCAMPO, HIDALGO, A UN COSTADO DEL JARDÍN DE NIÑOS ANTOINE LAVOISIER.	FACUNDO MONICO RAMIREZ	GABRIEL AGUILAR REYES	JUAN PABLO HERNANDEZ GARCIA	YANELI ANGELES HERNANDEZ	MARIA GUADALUPE CRUZ MONROY	FELIPE DE JESUS LEAL ROJO	YANETH MOLINA VELAZQUEZ	EUFEMIA FLORES RAMIREZ	ANDRES MOLINA HERNANDEZ
5) EL LLANO PRIMERA SECCION	15) TEPEJI DEL RIO DE OCAMPO	63) TEPEJI DEL RIO DE OCAMPO	29) SAN IGNACIO NOPALA	1292	B1	ESCUELA TELESECUNDARIA NÚMERO 186, CALLE CERRADA DE BENITO JUÁREZ, SIN NÚMERO, LOCALIDAD SAN IGNACIO NOPALA, CÓDIGO POSTAL 42890, TEPEJI DEL RÍO DE OCAMPO, HIDALGO, FRENTE A LA FARMACIA SAN JUDAS TADEO.	MARIA DE LOURDES GONZALEZ JIMENEZ	JUANA CLAUDIAN BARRETO RODEA	OCTAVIO MARTINEZ MIRANDA	CASIMIRO BARRETO REYES	BERENICE ENRIQUEZ GARCIA	DALIA HERNANDEZ SANTILLAN	FRANCISCO BARRETO VAZQUEZ	JOSEFINA MARTINEZ VAZQUEZ	RICARDO GONZALEZ REYES
5) EL LLANO PRIMERA SECCION	15) TEPEJI DEL RIO DE OCAMPO	63) TEPEJI DEL RIO DE OCAMPO	29) SAN IGNACIO NOPALA	1292	C1	ESCUELA TELESECUNDARIA NÚMERO 186, CALLE CERRADA DE BENITO JUÁREZ, SIN NÚMERO, LOCALIDAD SAN IGNACIO NOPALA, CÓDIGO POSTAL 42890, TEPEJI DEL RÍO DE OCAMPO, HIDALGO, FRENTE A LA FARMACIA SAN JUDAS TADEO.	ITZEL JAZMIN JIMENEZ SANTILLAN	CARMEN GARRIDO ZUÑIGA	ANGELICA ALANIZ RODEA	ANGELICA BARRETO VALDEZ	CATALINA FLORES FLORES	JUAN JIMENEZ GONZALEZ	OSCAR HERNANDEZ RIVERA	DAMIANA BARRETO CHAVARRIA	RAMONA JIMENEZ REYES
5) EL LLANO PRIMERA SECCION	15) TEPEJI DEL RIO DE OCAMPO	63) TEPEJI DEL RIO DE OCAMPO	29) SAN IGNACIO NOPALA	1292	C2	ESCUELA TELESECUNDARIA NÚMERO 186, CALLE CERRADA DE BENITO JUÁREZ, SIN NÚMERO, LOCALIDAD SAN IGNACIO NOPALA, CÓDIGO POSTAL 42890, TEPEJI DEL RÍO DE OCAMPO, HIDALGO, FRENTE A LA FARMACIA SAN JUDAS TADEO.	ABIGAIL JIMENEZ SANTILLAN	JAQUELINE GONZALEZ VALDEZ	VERONICA ANGELES ALDANA	MARIA GUADALUPE CAMPA MENDOZA	ANALLELY GONZALEZ SANTILLAN	BRISA CELESTE MENDOZA BARRETO	EULOGIA CARMEN JIMENEZ GRANADOS	ESTHER BARRETO BARRETO	CIRILO FLORES ALARCON
5) EL LLANO PRIMERA SECCION	15) TEPEJI DEL RIO DE OCAMPO	63) TEPEJI DEL RIO DE OCAMPO	28) SAN BUENAVENTURA	1293	B1	ESCUELA PRIMARIA EMILIANO ZAPATA, AVENIDA INSURGENTES SUR, SIN NÚMERO, LOCALIDAD SAN BUENAVENTURA, CÓDIGO POSTAL 42890, TEPEJI DEL RÍO DE OCAMPO, HIDALGO, A UN COSTADO DEL CENTRO DE SALUD.	YARELI GUERRERO CALZADILLA	ELVIS MENDOZA ALCANTARA	ALEJANDRO BARRETO TERRAZAS	DAVID LANDERO TELLEZ	MARIA GUADALUPE BARRETO ESQUIVEL	GLORIA HERNANDEZ MONICO	ESTEFANA MIRANDA GONZALEZ	CASIMIRO BARRETO ORDOÑEZ	ANGELICA GARCIA MIRANDA
5) EL LLANO PRIMERA SECCION	15) TEPEJI DEL RIO DE OCAMPO	63) TEPEJI DEL RIO DE OCAMPO	28) SAN BUENAVENTURA	1293	C1	ESCUELA PRIMARIA EMILIANO ZAPATA, AVENIDA INSURGENTES SUR, SIN NÚMERO, LOCALIDAD SAN BUENAVENTURA, CÓDIGO POSTAL 42890, TEPEJI DEL RÍO DE OCAMPO, HIDALGO, A UN COSTADO DEL CENTRO DE SALUD.	YESENIA GUADALUPE MARTINEZ MIRANDA	CARMEN CITLALI AYALA MIRANDA	MARIA DEL CARMEN CALZADILLA MONROY	ELIZABETH MENDOZA MIRANDA	PATRICIA BARRETO ORTIZ	ISMAEL MARTINEZ AYALA	CATALINA AYALA MENDOZA	SERGIO BARRETO VARGAS	FIDEL MENDOZA MIRANDA

Ubicación e Integración de Mesas Directivas de Casillas (ENCARTE)

Estado: HIDALGO

Distrito Federal	Distrito Local	Municipio	Localidad	Sección	Casilla	Ubicación	Presidenta/e	1er. Secretaria/o	2do. Secretaria/o	1er. Escrutador	2do. Escrutador	3er. Escrutador	1er. Suplente	2do. Suplente	3er. Suplente
5) EL LLANO PRIMERA SECCION	15) TEPEJI DEL RIO DE OCAMPO	63) TEPEJI DEL RIO DE OCAMPO	28) SAN BUENAVENTURA	1293	C2	ESCUELA PRIMARIA EMILIANO ZAPATA, AVENIDA INSURGENTES SUR, SIN NÚMERO, LOCALIDAD SAN BUENAVENTURA, CÓDIGO POSTAL 42890, TEPEJI DEL RÍO DE OCAMPO, HIDALGO, A UN COSTADO DEL CENTRO DE SALUD.	MATILDE DORAICELA MENDOZA MIRANDA	GUADALUPE YARIBETH AYALA MIRANDA	MONIKA NAOMI CRUZ MIRANDA	YULIANA PAOLA MIRANDA BALLESTEROS	EDUARDO CALZADILLA MIRANDA	LORENA MENDOZA CORONA	HUMBERTO AYALA MONROY	YOLANDA CECILIA CARDOZA FLORES	VALVINA MENDOZA MIRANDA
5) EL LLANO PRIMERA SECCION	15) TEPEJI DEL RIO DE OCAMPO	63) TEPEJI DEL RIO DE OCAMPO	28) SAN BUENAVENTURA	1293	C3	ESCUELA PRIMARIA EMILIANO ZAPATA, AVENIDA INSURGENTES SUR, SIN NÚMERO, LOCALIDAD SAN BUENAVENTURA, CÓDIGO POSTAL 42890, TEPEJI DEL RÍO DE OCAMPO, HIDALGO, A UN COSTADO DEL CENTRO DE SALUD.	MARIA DEL SOCORRO MONROY MENDOZA	WILLIAM JESUS BARRETO BARRETO	RENE GRANADOS SANTILLAN	MARI DIANA MIRANDA BARRETO	ANA IVONNE FLORES ZARCO	RAYMUNDO JESUS MENDOZA MIRANDA	VICTOR MANUEL BARRETO AYALA	CARLOS FLORES ALDANA	CATALINA FLORES TERRAZAS
5) EL LLANO PRIMERA SECCION	15) TEPEJI DEL RIO DE OCAMPO	63) TEPEJI DEL RIO DE OCAMPO	30) SAN JOSE PIEDRA GORDA	1294	B1	ESCUELA PRIMARIA CUAUHTÉMOC, CALLE MÉXICO, SIN NÚMERO, LOCALIDAD SAN JOSÉ PIEDRA GORDA, CÓDIGO POSTAL 42894, TEPEJI DEL RÍO DE OCAMPO, HIDALGO, A UN COSTADO DE LA MISCELÁNEA STEPHANI.	MIRIAN LIDIA ANGELES DONIZ	DANIEL DONIZ DONIZ	SANTA ELBA ALDANA REYES	MARIA DE LA CRUZ CHAVARRIA ALDANA	ISMAEL FLORES SANTILLAN	ROSA GLORIA HERNANDEZ SANTILLAN	MACARIO ALDANA CHAVARRIA	MARIANA FLORES DONIZ	MA. DEL CARMEN LUJAN SANTILLAN
5) EL LLANO PRIMERA SECCION	15) TEPEJI DEL RIO DE OCAMPO	63) TEPEJI DEL RIO DE OCAMPO	30) SAN JOSE PIEDRA GORDA	1294	C1	ESCUELA PRIMARIA CUAUHTÉMOC, CALLE MÉXICO, SIN NÚMERO, LOCALIDAD SAN JOSÉ PIEDRA GORDA, CÓDIGO POSTAL 42894, TEPEJI DEL RÍO DE OCAMPO, HIDALGO, A UN COSTADO DE LA MISCELÁNEA STEPHANI.	ESTRELLA ALMAZAN BARRIOS	ELISA GOMEZ REYES	ROSALBA ALDANA SANTILLAN	DULCE MARIA CRUZ DIAZ	LUZ MARIA GOMEZ SANTILLAN	MARIA OFELIA JIMENEZ ALDANA	MELISA ALDANA SANTILLAN	CONCEPCION FLORES MONROY	MATILDE FLORES ALDANA
5) EL LLANO PRIMERA SECCION	15) TEPEJI DEL RIO DE OCAMPO	63) TEPEJI DEL RIO DE OCAMPO	30) SAN JOSE PIEDRA GORDA	1294	C2	ESCUELA PRIMARIA CUAUHTÉMOC, CALLE MÉXICO, SIN NÚMERO, LOCALIDAD SAN JOSÉ PIEDRA GORDA, CÓDIGO POSTAL 42894, TEPEJI DEL RÍO DE OCAMPO, HIDALGO, A UN COSTADO DE LA MISCELÁNEA STEPHANI.	MONICA DONIZ ANGELES	RAMIRO ALDANA CHAVARRIA	YOLANDA BARRIOS RAMIREZ	SARAI FLORES DONIZ	CHARLY JESUS HERNANDEZ SANTILLAN	LORENA LUCAS YAÑEZ	JAAN CARLO AYUL CHAVEZ LARA	ZEFERINO GOMEZ FLORES	GRISED DONIZ DONIZ
5) EL LLANO PRIMERA SECCION	6) HUICHAPAN	64) TEPETITLAN	1) TEPETITLAN	1295	B1	ESCUELA SECUNDARIA TÉCNICA NÚMERO 37 NICOLAS FLORES RUBIO, CALLE 5 DE MAYO, NÚMERO 14, COLONIA CENTRO, CÓDIGO POSTAL 42930, TEPETITLÁN, HIDALGO, FRENTE A LA TALABARTERIA LA JOYA.	CESAR URIEL CHAVEZ ESPINO	MARIA FERNANDA BARRERA LOVERA	LUIS ARMANDO ESPINO BARCENAS	WENDY CARACOZA BELTRAN	YURI ARCE REYES	NORBERTO CERON ESTRADA	ANTONIA ESTRADA LIMA	FELICITAS BAUTISTA PEREZ	FEDERICO FALCON GARCIA
5) EL LLANO PRIMERA SECCION	6) HUICHAPAN	64) TEPETITLAN	1) TEPETITLAN	1295	C1	ESCUELA SECUNDARIA TÉCNICA NÚMERO 37 NICOLAS FLORES RUBIO, CALLE 5 DE MAYO, NÚMERO 14, COLONIA CENTRO, CÓDIGO POSTAL 42930, TEPETITLÁN, HIDALGO, FRENTE A LA TALABARTERIA LA JOYA.	YAIR CHAVEZ GARCIA	CLAUDIO BARRERA VALENCIA	ALEJANDRO GABRIEL ESTRADA CERON	ALAN AXEL GARCIA REYES	VICTORINO BARRERA ESTRADA	GABRIELA CERON GARCIA	IRMA GARCIA BARRERA	HUMBERTA CAMACHO HERNANDEZ	JOSE LUIS FALCON GARCIA
5) EL LLANO PRIMERA SECCION	6) HUICHAPAN	64) TEPETITLAN	1) TEPETITLAN	1295	C2	ESCUELA SECUNDARIA TÉCNICA NÚMERO 37 NICOLAS FLORES RUBIO, CALLE 5 DE MAYO, NÚMERO 14, COLONIA CENTRO, CÓDIGO POSTAL 42930, TEPETITLÁN, HIDALGO, FRENTE A LA TALABARTERIA LA JOYA.	LETICIA BARRERA RIVERA	NELY CERON JIMENEZ	ANA JANETH FAST PEREZ	ALEJANDRA ANGELES ESTRELLA	CELIA BARRERA JIMENEZ	FRANCISCA CERON VIZUETT	VICTORIA MAGDALENA BAUTISTA ESTRADA	LILIA FALCON ESPINO	HEZEQUIEL FALCON RODRIGUEZ
5) EL LLANO PRIMERA SECCION	6) HUICHAPAN	64) TEPETITLAN	10) PINO SUAREZ	1296	B1	ESCUELA PRIMARIA JOSÉ MARÍA PINO SUÁREZ, AVENIDA HIDALGO, SIN NÚMERO, LOCALIDAD PINO SUÁREZ, CÓDIGO POSTAL 42930, TEPETITLÁN, HIDALGO, A UN COSTADO DE LA PLAZA PRINCIPAL.	CLAUDIA IVETT CASTILLO SANCHEZ	AYLIN ANA LILIA GONZALEZ HERNANDEZ	LETICIA BADILLO VALDEZ	IRENEO ANGELES CHAVEZ	LETICIA BARRIENTOS OLGUIN	MARIA FABIOLA CRUZ LUGO	MARIA GRISELDA ESCALANTE DAMIAN	MARGARITA ESTRADA MARTIN	JESUS GONZALEZ VALENCIA
5) EL LLANO PRIMERA SECCION	6) HUICHAPAN	64) TEPETITLAN	10) PINO SUAREZ	1296	C1	ESCUELA PRIMARIA JOSÉ MARÍA PINO SUÁREZ, AVENIDA HIDALGO, SIN NÚMERO, LOCALIDAD PINO SUÁREZ, CÓDIGO POSTAL 42930, TEPETITLÁN, HIDALGO, A UN COSTADO DE LA PLAZA PRINCIPAL.	LUCERO ESCALANTE TORRES	JUAN CARLOS CASTILLO PAREDES	JESSICA VIRIDIANA ANAYA GARCIA	ADRIANA LETICIA ANGELES SANTIAGO	JUANA CHAVEZ RODRIGUEZ	ELISA DAMIAN MAYA	MARIA ANA ESCALANTE SANCHEZ	ROSA GONZALEZ HERNANDEZ	MIGUEL HERNANDEZ BADILLO

Ubicación e Integración de Mesas Directivas de Casillas (ENCARTE)

Estado: HIDALGO

Distrito Federal	Distrito Local	Municipio	Localidad	Sección	Casilla	Ubicación	Presidenta/e	1er. Secretaria/o	2do. Secretaria/o	1er. Escrutador	2do. Escrutador	3er. Escrutador	1er. Suplente	2do. Suplente	3er. Suplente
5) EL LLANO PRIMERA SECCION	6) HUICHAPAN	64) TEPETITLAN	19) XITHI PRIMERA SECCION	1297	B1	ESCUELA PRIMARIA JOSÉ MARÍA MORELOS, CALLE JOSÉ MARÍA MORELOS, SIN NÚMERO, LOCALIDAD XITHI PRIMERA SECCIÓN, CÓDIGO POSTAL 42934, TEPETITLÁN, HIDALGO, A UN COSTADO DEL PREESCOLAR COMUNITARIO BLASITO.	JESUS COLIN CARMONA	ZURY ZADAIS CADENA VIZUET	DULCE ADRIANA CRUZ FALCON	ESMERALDA PACHECO MARTINEZ	ROCIO PACHECO MARTINEZ	CELESTINO PACHECO VIZUETT	ALONDRA PEREZ PACHECO	CAROLINA SANCHEZ OLACO	BEATRIZ CRUZ DIONICIO
5) EL LLANO PRIMERA SECCION	6) HUICHAPAN	64) TEPETITLAN	6) ESTACION SAYULA	1298	B1	PREESCOLAR COMUNITARIO LUIS DONALDO COLOSIO, CALLE 16 DE SEPTIEMBRE, SIN NÚMERO, LOCALIDAD ESTACIÓN SAYULA, CÓDIGO POSTAL 42934, TEPETITLÁN, HIDALGO, A UN COSTADO DE LA PLAZA DE TOROS.	JULIA GARCIA MARTINEZ	ESMERALDA MARTINEZ LUGO	NELSON MAURICIO SANCHEZ MONTALVO	ROSALINDA TAVERA URIBE	MANUELA CASTILLO LOPEZ	JAIME GARCIA MARTINEZ	ENRIQUETA MARTINEZ GARCIA	RODRIGO OLVERA GUERRERO	EDGAR ULISES SANCHEZ MONTALVO
5) EL LLANO PRIMERA SECCION	6) HUICHAPAN	64) TEPETITLAN	15) SAYULA	1299	B1	ESCUELA PRIMARIA IGNACIO ZARAGOZA, AVENIDA MÉXICO, SIN NÚMERO, LOCALIDAD SAYULA, CÓDIGO POSTAL 42931, TEPETITLÁN, HIDALGO, A UN COSTADO DEL JARDÍN DE NIÑOS BERTHA VON GLUMER.	MAGDALENA BELTRAN GONZALEZ	NICOLAS CASTILLO VILLEDA	DELY YAZMIN CASTILLO SIERRA	JUANA ARACELI CASTILLO LOPEZ	MARGARITA CASTILLO SANCHEZ	BLANCA ESPERANZA CERON MARTINEZ	CELIA DIAZ JUAREZ	LETICIA CEBALLOS GARCIA	JOAQUIN CASTILLO MENDIETA
5) EL LLANO PRIMERA SECCION	6) HUICHAPAN	64) TEPETITLAN	15) SAYULA	1299	C1	ESCUELA PRIMARIA IGNACIO ZARAGOZA, AVENIDA MÉXICO, SIN NÚMERO, LOCALIDAD SAYULA, CÓDIGO POSTAL 42931, TEPETITLÁN, HIDALGO, A UN COSTADO DEL JARDÍN DE NIÑOS BERTHA VON GLUMER.	TOMAS CASTILLO BADILLO	SHERLYN JULISSA CRUZ GIRON	JOSE ANGELES SANCHEZ	MACARIO CASTILLO PAZ	MOISES CASTILLO TAVERA	JOSE CERON SANCHEZ	PAULA HORTENSIA CASTILLO VILLEDA	GREGORIO BARCENAS BARCENAS	JOSE BELTRAN ANGELES
5) EL LLANO PRIMERA SECCION	6) HUICHAPAN	64) TEPETITLAN	11) LA LOMA	1300	B1	ESCUELA PRIMARIA BENITO JUÁREZ, CALLE BENITO JUÁREZ, SIN NÚMERO, LOCALIDAD LA LOMA, CÓDIGO POSTAL 42925, TEPETITLÁN, HIDALGO, A UN COSTADO DE LA PLAZA PRINCIPAL.	GISELA HERNANDEZ GUZMAN	ESMERALDA CERON BENITEZ	DULCE ERENDIRA GOMEZ BARRIENTOS	ELIZABETH ARROYO AYALA	JOSE DAVID BARCENAS CERON	MARIA ISABEL CERON PEREZ	ARACELY GARCIA MAQUEDA	FLORENCIA BARRIENTOS FALCON	TEODORA GARCIA SANCHEZ
5) EL LLANO PRIMERA SECCION	6) HUICHAPAN	64) TEPETITLAN	11) LA LOMA	1300	C1	ESCUELA PRIMARIA BENITO JUÁREZ, CALLE BENITO JUÁREZ, SIN NÚMERO, LOCALIDAD LA LOMA, CÓDIGO POSTAL 42925, TEPETITLÁN, HIDALGO, A UN COSTADO DE LA PLAZA PRINCIPAL.	BRAYAN COLIN CERON	ULISES EDUARDO CANO MARTINEZ	MATILDE COLIN CERON	MA. CATALINA DOLORES AVELINO GARCIA	OLIVIA GREGORIA CERON MARTINEZ	ORLANDO GARCIA ALONSO	KARINA ISLAS VILLEDA	GABRIELA FALCON RAMIREZ	BENITA HERNANDEZ GARCIA
5) EL LLANO PRIMERA SECCION	6) HUICHAPAN	64) TEPETITLAN	7) GENERAL PEDRO MARIA ANAYA	1301	B1	ESCUELA PRIMARIA 20 DE NOVIEMBRE, CALLE 18 DE MARZO, SIN NÚMERO, LOCALIDAD GENERAL PEDRO MARÍA ANAYA, CÓDIGO POSTAL 42924, TEPETITLÁN, HIDALGO, FRENTE A LA PLAZA PRINCIPAL.	FLORENCIO DIAZ SARABIA	LUZ ADRIANA GARCIA ALONSO	MARIA DEL CONSUELO ANGELES TORRES	JULIO AYALA BELTRAN	CARLOS ALBERTO AGUILAR ANGELES	NOE ALEJANDRO DIAZ ESTRADA	CIRILA FALCON ANGELES	SERGIO DAVID ALONZO DIONICIO	DOMITILA CHAVEZ CERON
5) EL LLANO PRIMERA SECCION	6) HUICHAPAN	64) TEPETITLAN	7) GENERAL PEDRO MARIA ANAYA	1301	C1	ESCUELA PRIMARIA 20 DE NOVIEMBRE, CALLE 18 DE MARZO, SIN NÚMERO, LOCALIDAD GENERAL PEDRO MARÍA ANAYA, CÓDIGO POSTAL 42924, TEPETITLÁN, HIDALGO, FRENTE A LA PLAZA PRINCIPAL.	DANIELA ALVAREZ RUBIN	ELSA GONZALEZ ALVARADO	IMELDA ESTRADA HERNANDEZ	YESENIA CRUZ GUZMAN	ANSELMA MARGARITA GUERRERO HERNANDEZ	GUADALUPE GUERRERO GUERRERO	MARGARITA GARCIA CASTRO	EDWIN CASTRO ARCE	BASILISA DIAZ FLORES
5) EL LLANO PRIMERA SECCION	6) HUICHAPAN	64) TEPETITLAN	7) GENERAL PEDRO MARIA ANAYA	1301	C2	ESCUELA PRIMARIA 20 DE NOVIEMBRE, CALLE 18 DE MARZO, SIN NÚMERO, LOCALIDAD GENERAL PEDRO MARÍA ANAYA, CÓDIGO POSTAL 42924, TEPETITLÁN, HIDALGO, FRENTE A LA PLAZA PRINCIPAL.	JESICA LIZETH ANGELES GASPAR	GABRIEL GUERRERO QUIROZ	NANCY ANGELES TORRES	EFREN FALCON JIMENEZ	HERBERTO GODOY HERNANDEZ	VIVIANA COLIN CERON	GRACIELA HERNANDEZ BRAVO	JOSE ANTONIO CERVANTES BALBOA	MARIA LUCRECIA DOMINGUEZ MARTINEZ
5) EL LLANO PRIMERA SECCION	6) HUICHAPAN	64) TEPETITLAN	17) SAN PEDRO NEXTLALPAN	1302	B1	ESCUELA PRIMARIA 16 DE SEPTIEMBRE, AVENIDA LA JOYA, NÚMERO 96, LOCALIDAD SAN PEDRO NEXTLALPAN, CÓDIGO POSTAL 42920, TEPETITLÁN, HIDALGO, FRENTE AL JARDÍN DE NIÑOS IGNACIO COMONFORT.	ARELY BARRERA PALACIOS	JANETH KARINA DAMIAN DIAZ	ELSA CEA ORELLANA	DULCE MARIA GARCIA BELLO	AURORA ARANA SANCHEZ	SUSANA CASTILLO SANCHEZ	ANA BELEM FABELA MONROY	MARTHA LETICIA GARCIA HERNANDEZ	LIDIA GUERRERO LUGO

Ubicación e Integración de Mesas Directivas de Casillas (ENCARTE)

Estado: HIDALGO

Distrito Federal	Distrito Local	Municipio	Localidad	Sección	Casilla	Ubicación	Presidenta/e	1er. Secretaria/o	2do. Secretaria/o	1er. Escrutador	2do. Escrutador	3er. Escrutador	1er. Suplente	2do. Suplente	3er. Suplente
5) EL LLANO PRIMERA SECCION	6) HUICHAPAN	64) TEPETITLAN	17) SAN PEDRO NEXTLALPAN	1302	C1	ESCUELA PRIMARIA 16 DE SEPTIEMBRE, AVENIDA LA JOYA, NÚMERO 96, LOCALIDAD SAN PEDRO NEXTLALPAN, CÓDIGO POSTAL 42920, TEPETITLÁN, HIDALGO, FRENTE AL JARDÍN DE NIÑOS IGNACIO COMONFORT.	KARINA CASTILLO MARTINEZ	FERNANDA BENITEZ RODRIGUEZ	VIANEY CERON HERNANDEZ	ANGELES GUERRERO ARCE	ALEJANDRO CADENA CASTILLO	ROSA MARIA CRUZ GARCIA	GABRIELA CATALINA GARCIA CABALLERO	CLAUDIA GONZALEZ HERNANDEZ	BENJAMIN CERON RODRIGUEZ
5) EL LLANO PRIMERA SECCION	6) HUICHAPAN	66) TEZONTEPEC DE ALDAMA	1) TEZONTEPEC DE ALDAMA	1310	B1	ESCUELA PRIMARIA RICARDO FLORES MAGÓN, CALLE CONSTITUCIÓN, SIN NÚMERO, COLONIA PANUAYA, CÓDIGO POSTAL 42763, TEZONTEPEC DE ALDAMA, HIDALGO, A CIEN METROS DEL JARDÍN DE NIÑOS.	ARIANITA AGUILAR SIMON	DENISSE ALVAREZ PORRAS	ELVIA GARCIA BADILLO	ROCIO DOMINGUEZ MARTINEZ	FERNANDO GONZALEZ SALVADOR	VICTOR BELTRAN PORRAS	EMMA CRUZ JIMENEZ	MATILDE ANGELES SANTIAGO	PETRA GARCIA HERNANDEZ
5) EL LLANO PRIMERA SECCION	6) HUICHAPAN	66) TEZONTEPEC DE ALDAMA	1) TEZONTEPEC DE ALDAMA	1310	C1	ESCUELA PRIMARIA RICARDO FLORES MAGÓN, CALLE CONSTITUCIÓN, SIN NÚMERO, COLONIA PANUAYA, CÓDIGO POSTAL 42763, TEZONTEPEC DE ALDAMA, HIDALGO, A CIEN METROS DEL JARDÍN DE NIÑOS.	ARIEL AGUSTIN PEREZ	ARELY BAUTISTA PEREZ	KAREN GARCIA BARCENAS	MARGARITA GARCIA REYES	MAURICIO GRANADOS HERNANDEZ	HUMBERTO GARCIA TREJO	GEORGINA ALVAREZ QUIJANO	PEDRO CORNEJO LOPEZ	ALBINA GARCIA MARTINEZ
5) EL LLANO PRIMERA SECCION	6) HUICHAPAN	66) TEZONTEPEC DE ALDAMA	1) TEZONTEPEC DE ALDAMA	1310	C2	ESCUELA PRIMARIA RICARDO FLORES MAGÓN, CALLE CONSTITUCIÓN, SIN NÚMERO, COLONIA PANUAYA, CÓDIGO POSTAL 42763, TEZONTEPEC DE ALDAMA, HIDALGO, A CIEN METROS DEL JARDÍN DE NIÑOS.	CARLOS MANUEL ESTRADA ESTRADA	YAZMIN NEREIDA BLANCAS HERNANDEZ	KEVIN ARTURO CORTES PEREZ	MOISES GARCIA SERRANO	DIANA DAHI GRANDE GARCIA	MARCO ANTONIO AGUILAR CORONA	GLORIA ANGELES HERNANDEZ	JAIME CORNEJO MARTINEZ	ARELY SANDY GONZALEZ CRUZ
5) EL LLANO PRIMERA SECCION	6) HUICHAPAN	66) TEZONTEPEC DE ALDAMA	1) TEZONTEPEC DE ALDAMA	1310	C3	ESCUELA PRIMARIA RICARDO FLORES MAGÓN, CALLE CONSTITUCIÓN, SIN NÚMERO, COLONIA PANUAYA, CÓDIGO POSTAL 42763, TEZONTEPEC DE ALDAMA, HIDALGO, A CIEN METROS DEL JARDÍN DE NIÑOS.	LILIAN GARCIA LOPEZ	RAMON CORNEJO GARCIA	MARIO BARRON VELASCO	MARIA FELIX GONZALEZ ANAYA	BRISSA ALEJANDRA CRUZ LOPEZ	MIGUEL ANGEL CANTOR AGUSTIN	ABRAHAM AGUILAR HERNANDEZ	FEDERICO CORNEJO SERRANO	JUANA CRUZ BARRERA
5) EL LLANO PRIMERA SECCION	6) HUICHAPAN	66) TEZONTEPEC DE ALDAMA	1) TEZONTEPEC DE ALDAMA	1310	C4	ESCUELA PRIMARIA RICARDO FLORES MAGÓN, CALLE CONSTITUCIÓN, SIN NÚMERO, COLONIA PANUAYA, CÓDIGO POSTAL 42763, TEZONTEPEC DE ALDAMA, HIDALGO, A CIEN METROS DEL JARDÍN DE NIÑOS.	FEDERICO HERNANDEZ AGUILAR	MATILDE ESTRADA HERNANDEZ	ALMA MACORI CRUZ MOTA	ESPERANZA GONZALEZ GONZALEZ	GABRIEL GARCIA HERNANDEZ	VIRGILIO CRUZ SANTIAGO	VIANEY ALVAREZ VILLEDA	PABLO CORNEJO SERRANO	PACIANO GARCIA MOTA
5) EL LLANO PRIMERA SECCION	6) HUICHAPAN	66) TEZONTEPEC DE ALDAMA	3) MANGAS	1311	B1	ESCUELA PRIMARIA REVOLUCIÓN, CALLE REVOLUCIÓN, SIN NÚMERO, LOCALIDAD MANGAS, CÓDIGO POSTAL 42763, TEZONTEPEC DE ALDAMA, HIDALGO, FRENTE AL AUDITORIO MUNICIPAL.	J. FELIX BECERRIL PORRAS	ORALIA JAZMIN GOMEZ HERNANDEZ	DEICY LOPEZ VALDEZ	PATRICIA NAYELI HERNANDEZ ORTIZ	INGRID DOMINGUEZ HERNANDEZ	MA. TERESA CORNEJO GOMEZ	JUANA GOMEZ PORRAS	TOMAS CRUZ CERON	ERIKA HERNANDEZ MONROY
5) EL LLANO PRIMERA SECCION	6) HUICHAPAN	66) TEZONTEPEC DE ALDAMA	3) MANGAS	1311	C1	ESCUELA PRIMARIA REVOLUCIÓN, CALLE REVOLUCIÓN, SIN NÚMERO, LOCALIDAD MANGAS, CÓDIGO POSTAL 42763, TEZONTEPEC DE ALDAMA, HIDALGO, FRENTE AL AUDITORIO MUNICIPAL.	GLORIA HERNANDEZ QUIJANO	CARLOS IRVING HERNANDEZ HERNANDEZ	CATALINA ESTRADA LUGO	LIZBETH MARTINEZ BAUTISTA	MILDRET HERNANDEZ LOPEZ	ESMERALDA CORNEJO HERNANDEZ	SANJUANA GUZMAN TOSCOYOA	RODRIGO DANIEL ESTRADA MARTINEZ	GILBERTO HERNANDEZ MONROY
5) EL LLANO PRIMERA SECCION	6) HUICHAPAN	66) TEZONTEPEC DE ALDAMA	3) MANGAS	1311	C2	ESCUELA PRIMARIA REVOLUCIÓN, CALLE REVOLUCIÓN, SIN NÚMERO, LOCALIDAD MANGAS, CÓDIGO POSTAL 42763, TEZONTEPEC DE ALDAMA, HIDALGO, FRENTE AL AUDITORIO MUNICIPAL.	EDER MARLOM AGUILAR CERON	ALMA DELIA LOPEZ ROMERO	MARITZA HERNANDEZ GARCIA	ANDRI ALIN MONROY HERNANDEZ	BENITO BECERRIL ESCAMILLA	OLIVIA ESTRADA HERNANDEZ	RAFAEL HERNANDEZ CORONA	FAUSTINA GARCIA CASTILLO	LAURA HERNANDEZ CORNEJO
5) EL LLANO PRIMERA SECCION	6) HUICHAPAN	66) TEZONTEPEC DE ALDAMA	3) MANGAS	1311	C3	ESCUELA PRIMARIA REVOLUCIÓN, CALLE REVOLUCIÓN, SIN NÚMERO, LOCALIDAD MANGAS, CÓDIGO POSTAL 42763, TEZONTEPEC DE ALDAMA, HIDALGO, FRENTE AL AUDITORIO MUNICIPAL.	CITLALLY GARCIA ZAMORANO	OBED ALBINO LOPEZ ROMERO	SAID HERNANDEZ MARTINEZ	KAREN MICHELLE CARIÑO HERNANDEZ	JOSEFINA CONTRERAS CRUZ	MARIA GARCIA GOMEZ	PAULA MONROY CONTRERAS	MARIA DE JESUS GONZALEZ MELENDEZ	CELEDONIO CONTRERAS MONROY

Ubicación e Integración de Mesas Directivas de Casillas (ENCARTE)

Estado: HIDALGO

Distrito Federal	Distrito Local	Municipio	Localidad	Sección	Casilla	Ubicación	Presidenta/e	1er. Secretaria/o	2do. Secretaria/o	1er. Escrutador	2do. Escrutador	3er. Escrutador	1er. Suplente	2do. Suplente	3er. Suplente
5) EL LLANO PRIMERA SECCION	6) HUICHAPAN	66) TEZONTEPEC DE ALDAMA	1) TEZONTEPEC DE ALDAMA	1312	B1	ESCUELA PRIMARIA LÁZARO CÁRDENAS DEL RÍO, AVENIDA PRIMERA DE VICENTE GUERRERO, SIN NÚMERO, COLONIA LA LOMA, CÓDIGO POSTAL 42763, TEZONTEPEC DE ALDAMA, HIDALGO, FRENTE A ABARROTOS DOÑA CHELA.	BILLY HOLSON GRAJEDA GARRIDO	MAYRA GARCIA SERRANO	MIGUEL ANGEL GONZALEZ CARMONA	SILVIA MARES HERNANDEZ	JOSE DOMINGO HERNANDEZ RIOS	ANTONIO LARA QUIJANO	JUAN ANTONIO MARES HERNANDEZ	LUIS ANGEL ESCOBAR DIAZ	VICTOR BRAVO LOPEZ
5) EL LLANO PRIMERA SECCION	6) HUICHAPAN	66) TEZONTEPEC DE ALDAMA	1) TEZONTEPEC DE ALDAMA	1312	C1	ESCUELA PRIMARIA LÁZARO CÁRDENAS DEL RÍO, AVENIDA PRIMERA DE VICENTE GUERRERO, SIN NÚMERO, COLONIA LA LOMA, CÓDIGO POSTAL 42763, TEZONTEPEC DE ALDAMA, HIDALGO, FRENTE A ABARROTOS DOÑA CHELA.	ROSA CORNEJO SIMON	ITZEL HERNANDEZ ROJO	JOSE ENRIQUE LOPEZ RIOS	ANGELICA CRUZ CASIMIRO	BRAYAN DANIEL HERNANDEZ ROJO	JOSE LOPEZ GONZALEZ	AGUSTINA MARTINEZ LUGO	MA. FELIX GOMEZ ESTRADA	AIDE JAQUELIN HERNANDEZ GARCIA
5) EL LLANO PRIMERA SECCION	6) HUICHAPAN	66) TEZONTEPEC DE ALDAMA	1) TEZONTEPEC DE ALDAMA	1313	B1	NUEVAS INSTALACIONES DE LA ESCUELA PRIMARIA JUAN ALDAMA, CALLE ABASOLO, SIN NÚMERO, COLONIA CENTRO, CÓDIGO POSTAL 42760, TEZONTEPEC DE ALDAMA, HIDALGO, FRENTE A ABARROTOS JAZMIN.	ZEFERINO CONTRERAS VALDEZ	JOSE BARRERA AGUILAR	CLAUDIA IVETT ANGELES PORRAS	KARLA LISSETTE CORNEJO GARCIA	YAMILETH CRUZ ROSAS	YETZIANI GARCIA ANGELES	EDUARDO EVANGELISTA RUIZ	FIDEL ACEVEDO DOMINGUEZ	MATILDE CRUZ DOMINGUEZ
5) EL LLANO PRIMERA SECCION	6) HUICHAPAN	66) TEZONTEPEC DE ALDAMA	1) TEZONTEPEC DE ALDAMA	1313	C1	NUEVAS INSTALACIONES DE LA ESCUELA PRIMARIA JUAN ALDAMA, CALLE ABASOLO, SIN NÚMERO, COLONIA CENTRO, CÓDIGO POSTAL 42760, TEZONTEPEC DE ALDAMA, HIDALGO, FRENTE A ABARROTOS JAZMIN.	RODRIGO ACEVEDO DOMINGUEZ	ALEXIS URIEL CRUZ MAYORGA	ARTURO ANGELES VAQUERO	BERENICE CRUZ RAMIREZ	EMILI YOSSELIN DOMINGUEZ CRUZ	EMMANUEL CRUZ CRUZ	GRISelda CORNEJO PEREZ	KARINA LIZBETH ANGELES FIGUEROA	SOTERO CRUZ DOMINGUEZ
5) EL LLANO PRIMERA SECCION	6) HUICHAPAN	66) TEZONTEPEC DE ALDAMA	1) TEZONTEPEC DE ALDAMA	1313	C2	NUEVAS INSTALACIONES DE LA ESCUELA PRIMARIA JUAN ALDAMA, CALLE ABASOLO, SIN NÚMERO, COLONIA CENTRO, CÓDIGO POSTAL 42760, TEZONTEPEC DE ALDAMA, HIDALGO, FRENTE A ABARROTOS JAZMIN.	JAQUELINE AGUILERA GONZALEZ	DIANA LAURA CORDOVA OROPEZA	JAQUELIN AVILEZ GOMEZ	MARIA ELENA CRUZ RAMIREZ	CELESTE ESTRADA MARTINEZ	DALIA ANGELES VALDEZ	ELIEL DEL CASTILLO MARTINEZ	ADRIANA ESTRADA ROJO	JOSEFINA GARCIA CRUZ
5) EL LLANO PRIMERA SECCION	6) HUICHAPAN	66) TEZONTEPEC DE ALDAMA	1) TEZONTEPEC DE ALDAMA	1314	B1	JARDÍN DE NIÑOS JUAN DE LA BARRERA, AVENIDA 16 DE SEPTIEMBRE, SIN NÚMERO, ESQUINA MELCHOR OCAMPO, COLONIA LOS MANANTIALES, CÓDIGO POSTAL 42766, TEZONTEPEC DE ALDAMA, HIDALGO, A UN COSTADO DEL RESTAURANTE ESPERANZA.	JOSE JUAN DIAZ LOPEZ	ALONSO BENITO CORNEJO SANCHEZ	ALEJANDRA BAUTISTA SANTIAGO	LUCILA DE LOS SANTOS JACOBO	JUANA AGUILAR DIAZ	FELICIANO BARRERA ANGELES	XOCHITL MAYTE ANGELES PORRAS	J. SOLEDAD BARRERA LUGO	MARIBEL BENITEZ LOPEZ
5) EL LLANO PRIMERA SECCION	6) HUICHAPAN	66) TEZONTEPEC DE ALDAMA	1) TEZONTEPEC DE ALDAMA	1314	C1	JARDÍN DE NIÑOS JUAN DE LA BARRERA, AVENIDA 16 DE SEPTIEMBRE, SIN NÚMERO, ESQUINA MELCHOR OCAMPO, COLONIA LOS MANANTIALES, CÓDIGO POSTAL 42766, TEZONTEPEC DE ALDAMA, HIDALGO, A UN COSTADO DEL RESTAURANTE ESPERANZA.	LUCERO GUADALUPE BERNAL GARCIA	JUAN DANIEL GARCIA BARRERA	BENITO CAMPA RIOS	SUSANA GUERRA GONZALEZ	HERMENEGILDO CERVANTES CRUZ	PAULA BARRERA RIOS	GLORIA BAUTISTA HERNANDEZ	LAURA GUERRERO PEREZ	JUAN ANGELES AGUILAR
5) EL LLANO PRIMERA SECCION	6) HUICHAPAN	66) TEZONTEPEC DE ALDAMA	1) TEZONTEPEC DE ALDAMA	1314	C2	JARDÍN DE NIÑOS JUAN DE LA BARRERA, AVENIDA 16 DE SEPTIEMBRE, SIN NÚMERO, ESQUINA MELCHOR OCAMPO, COLONIA LOS MANANTIALES, CÓDIGO POSTAL 42766, TEZONTEPEC DE ALDAMA, HIDALGO, A UN COSTADO DEL RESTAURANTE ESPERANZA.	MARIA ISABEL ESCOBAR OLGUIN	GUSTAVO DIAZ BARRERA	MARIA GUADALUPE CRUZ ESTRADA	MARIA GUADALUPE HERNANDEZ BARRERA	OFELIA CRUZ ANGELES	MARCOS HERNANDEZ CRUZ	ADRIANA CRUZ CRUZ	CATALINA ANGELES MEJIA	AYLIN XIMENA BARRERA CRUZ
5) EL LLANO PRIMERA SECCION	6) HUICHAPAN	66) TEZONTEPEC DE ALDAMA	1) TEZONTEPEC DE ALDAMA	1314	C3	JARDÍN DE NIÑOS JUAN DE LA BARRERA, AVENIDA 16 DE SEPTIEMBRE, SIN NÚMERO, ESQUINA MELCHOR OCAMPO, COLONIA LOS MANANTIALES, CÓDIGO POSTAL 42766, TEZONTEPEC DE ALDAMA, HIDALGO, A UN COSTADO DEL RESTAURANTE ESPERANZA.	LIZBETH AGUILAR BARRERA	LIDIA BARRERA CORNEJO	JUAN CARLOS CRUZ MARTINEZ	LYDIA JIMENEZ GACHUZ	ERENDIRA DORANTES DOMINGUEZ	JOSEFA JIMENEZ DIAZ	MA. SOLEDAD BARRERA ANGELES	GLORIA VIRIDIANA GARRIDO BALDERAS	MA. FELIX CRUZ ANGELES
5) EL LLANO PRIMERA SECCION	6) HUICHAPAN	66) TEZONTEPEC DE ALDAMA	1) TEZONTEPEC DE ALDAMA	1315	B1	EXTERIOR DE LA CASA BLANCA CON ZAGUÁN COLOR CAFÉ, AVENIDA JUAN ALDAMA, NÚMERO 100, COLONIA LA BARRANCA, CÓDIGO POSTAL 42760, TEZONTEPEC DE ALDAMA, HIDALGO, A UN COSTADO DEL PANTEÓN MUNICIPAL.	SANDRA MONROY ANGELES	MARIA ISABEL MOCIÑOZ SIMON	GABRIELA ANGELES SANCHEZ	MARIA FELIX DOMINGUEZ ANGELES	ADRIANA MARTINEZ GARCIA	JUANA MENDOZA SANCHEZ	TANNIA MOTA OROPEZA	SARAY BARRERA PEREZ	CATALINA GONZALEZ GARCIA

Ubicación e Integración de Mesas Directivas de Casillas (ENCARTE)

Estado: HIDALGO

Distrito Federal	Distrito Local	Municipio	Localidad	Sección	Casilla	Ubicación	Presidenta/e	1er. Secretaria/o	2do. Secretaria/o	1er. Escrutador	2do. Escrutador	3er. Escrutador	1er. Suplente	2do. Suplente	3er. Suplente
5) EL LLANO PRIMERA SECCION	6) HUICHAPAN	66) TEZONTEPEC DE ALDAMA	1) TEZONTEPEC DE ALDAMA	1316	B1	AUDITORIO DE LA LOCALIDAD, CALLE 16 DE ENERO DE 1869, SIN NÚMERO, LOCALIDAD PRESAS, CÓDIGO POSTAL 42760, TEZONTEPEC DE ALDAMA, HIDALGO, FRENTE A LA PLAZA PRINCIPAL.	ITZEL ROXANA BAUTISTA REYES	FERNANDO BAUTISTA ORTIZ	IRMA ANDRADE DOMINGUEZ	GABRIELA CONTRERAS MONROY	CELSO CRUZ OLGUIN	GLORIA ITZEL CRUZ GARCIA	RAQUEL GARCIA JUAREZ	MELITON BARRERA RAMOS	ERIKA GARCIA REYES
5) EL LLANO PRIMERA SECCION	6) HUICHAPAN	66) TEZONTEPEC DE ALDAMA	1) TEZONTEPEC DE ALDAMA	1316	C1	AUDITORIO DE LA LOCALIDAD, CALLE 16 DE ENERO DE 1869, SIN NÚMERO, LOCALIDAD PRESAS, CÓDIGO POSTAL 42760, TEZONTEPEC DE ALDAMA, HIDALGO, FRENTE A LA PLAZA PRINCIPAL.	JUAN ESTRADA MONROY	HAIDE SARAY AGUILAR CORNEJO	ORALIA ANGELES ORTIZ	ANTONIO CONTRERAS ORTIZ	CESAR GARCIA ZEPEDA	EUSTACIO ESCAMILLA GOMEZ	YADIRA ABIGAIL GARDUÑO PORRAS	ANSELMA CRUZ GARCIA	ERIBERTO ANGELES ANGELES
5) EL LLANO PRIMERA SECCION	6) HUICHAPAN	66) TEZONTEPEC DE ALDAMA	1) TEZONTEPEC DE ALDAMA	1316	C2	AUDITORIO DE LA LOCALIDAD, CALLE 16 DE ENERO DE 1869, SIN NÚMERO, LOCALIDAD PRESAS, CÓDIGO POSTAL 42760, TEZONTEPEC DE ALDAMA, HIDALGO, FRENTE A LA PLAZA PRINCIPAL.	CITLALY ESCOBAR BAUTISTA	ISELA GUADALUPE CORONA SARABIA	MIGUEL ANGEL ANGELES VARGAS	RICARDA CORONA MOTA	ARELI ANGELES HERNANDEZ	EFRAIN ESTRADA PORRAS	JUANA BAUTISTA REYES	JUANA GARCIA CORONA	MARIA LULU CORNEJO QUIJANO
5) EL LLANO PRIMERA SECCION	6) HUICHAPAN	66) TEZONTEPEC DE ALDAMA	1) TEZONTEPEC DE ALDAMA	1316	C3	AUDITORIO DE LA LOCALIDAD, CALLE 16 DE ENERO DE 1869, SIN NÚMERO, LOCALIDAD PRESAS, CÓDIGO POSTAL 42760, TEZONTEPEC DE ALDAMA, HIDALGO, FRENTE A LA PLAZA PRINCIPAL.	IVAN AGUILAR SANTIAGO	RICARDO BAUTISTA CRUZ	JOSE ANGEL BAUTISTA CRUZ	ESPERANZA CRUZ CRUZ	MARCO ANTONIO BOJORGES PEREZ	PROCORO AGUILAR HERNANDEZ	HISIDORO ESCOVAR MONROY	ANDREA CONTRERAS CORONA	OFELIA CRUZ SALVADOR
5) EL LLANO PRIMERA SECCION	6) HUICHAPAN	66) TEZONTEPEC DE ALDAMA	1) TEZONTEPEC DE ALDAMA	1317	B1	ESCUELA PRIMARIA GENERAL EMANCIPACIÓN, CALLE CONSTITUCIÓN, SIN NÚMERO, COLONIA HUITEL, CÓDIGO POSTAL 42771, TEZONTEPEC DE ALDAMA, HIDALGO, FRENTE A BARROTES LOS PINOS.	ABIGAIL CRUZ VALDEZ	NEYDI FLORES MARTINEZ	SONIA FLORES GARCIA	ALEJANDRA EDITH CRUZ HERNANDEZ	HUGO ALBERTO GARCIA HERNANDEZ	ARACELY ANGELES PORRAS	SONIA BAUTISTA HERNANDEZ	SAUL CRUZ PORRAS	MINERVA HERNANDEZ MARTINEZ
5) EL LLANO PRIMERA SECCION	6) HUICHAPAN	66) TEZONTEPEC DE ALDAMA	1) TEZONTEPEC DE ALDAMA	1317	C1	ESCUELA PRIMARIA GENERAL EMANCIPACIÓN, CALLE CONSTITUCIÓN, SIN NÚMERO, COLONIA HUITEL, CÓDIGO POSTAL 42771, TEZONTEPEC DE ALDAMA, HIDALGO, FRENTE A BARROTES LOS PINOS.	MIGUEL ANGEL CABALLERO REYES	MARICELA FLORES SALGADO	VIRIDIANA ACEVEDO AGUILAR	GREGORIO BENJAMIN CRUZ LOPEZ	FRANCISCO JAVIER GONZALEZ REYES	ROSA ANGEL CRUZ CORONA	BRENDA MARIA CORONA HERNANDEZ	JESSICA ARELY FLORES SOTO	MA. ELENA HERNANDEZ HERNANDEZ
5) EL LLANO PRIMERA SECCION	6) HUICHAPAN	66) TEZONTEPEC DE ALDAMA	1) TEZONTEPEC DE ALDAMA	1317	C2	ESCUELA PRIMARIA GENERAL EMANCIPACIÓN, CALLE CONSTITUCIÓN, SIN NÚMERO, COLONIA HUITEL, CÓDIGO POSTAL 42771, TEZONTEPEC DE ALDAMA, HIDALGO, FRENTE A BARROTES LOS PINOS.	NORMA ANGELICA BAUTISTA DOMINGUEZ	MAGALY ACEVEDO AGUILAR	ANGELICA AGUILAR HERNANDEZ	ERIC CRUZ RAMOS	CESAR HERNANDEZ ANGELES	MARIA DEL ROSARIO HERNANDEZ BAUTISTA	MARIA CORONA PORRAS	CASIMIRO GARCIA CASTILLO	GEORGINA BAUTISTA CERVANTES
5) EL LLANO PRIMERA SECCION	6) HUICHAPAN	66) TEZONTEPEC DE ALDAMA	1) TEZONTEPEC DE ALDAMA	1317	C3	ESCUELA PRIMARIA GENERAL EMANCIPACIÓN, CALLE CONSTITUCIÓN, SIN NÚMERO, COLONIA HUITEL, CÓDIGO POSTAL 42771, TEZONTEPEC DE ALDAMA, HIDALGO, FRENTE A BARROTES LOS PINOS.	XOCHITL PAOLA BAUTISTA NUÑEZ	BRAYAN CRUZ FRIAS	CIRILA ANGELES ORTIZ	FRANCISCA ESTRADA LOPEZ	MARLEN HERNANDEZ GONZALEZ	IVAN AGUILAR MOTA	MATILDE CRUZ CRUZ	CASIMIRA HERNANDEZ CRUZ	LEONEL MARGARITO BRAVO AGUIRRE
5) EL LLANO PRIMERA SECCION	6) HUICHAPAN	66) TEZONTEPEC DE ALDAMA	1) TEZONTEPEC DE ALDAMA	1317	C4	ESCUELA PRIMARIA GENERAL EMANCIPACIÓN, CALLE CONSTITUCIÓN, SIN NÚMERO, COLONIA HUITEL, CÓDIGO POSTAL 42771, TEZONTEPEC DE ALDAMA, HIDALGO, FRENTE A BARROTES LOS PINOS.	TERESA CRUZ HERNANDEZ	MALITZY GARCIA MARTINEZ	ENRIQUE CASTILLO HERNANDEZ	KARINA FALCON BAUTISTA	EDWIN HERNANDEZ GONZALEZ	MARILU ANGELES CERVANTES	ROCIO CRUZ LOPEZ	CRESCENCIA HERNANDEZ HERNANDEZ	MARICELA CRUZ HERNANDEZ
5) EL LLANO PRIMERA SECCION	6) HUICHAPAN	66) TEZONTEPEC DE ALDAMA	1) TEZONTEPEC DE ALDAMA	1318	B1	PLAZA PRINCIPAL, AVENIDA INSURGENTES, SIN NÚMERO, COLONIA HUITEL, CÓDIGO POSTAL 42771, TEZONTEPEC DE ALDAMA, HIDALGO, FRENTE A LA BIBLIOTECA PÚBLICA.	CRISTHIAN VIRIDIANA ANGELES MONTES	ROSA ITZEL DORANTES CONTRERAS	JOSE ARTURO CORONA HERNANDEZ	VIANEY LUZ ANGELICA CRUZ MARTINEZ	JOSE FRANCISCO HERNANDEZ BAUTISTA	JESUS CRISTHIAN ANGELES BENITEZ	MA. ENCARNACION BAUTISTA SANTIAGO	MATILDE CORONA PORRAS	DIEGO ALEJANDRO GARCIA GUTIERREZ

Ubicación e Integración de Mesas Directivas de Casillas (ENCARTE)

Estado: HIDALGO

Distrito Federal	Distrito Local	Municipio	Localidad	Sección	Casilla	Ubicación	Presidenta/e	1er. Secretaria/o	2do. Secretaria/o	1er. Escrutador	2do. Escrutador	3er. Escrutador	1er. Suplente	2do. Suplente	3er. Suplente
5) EL LLANO PRIMERA SECCION	6) HUICHAPAN	66) TEZONTEPEC DE ALDAMA	1) TEZONTEPEC DE ALDAMA	1318	C1	PLAZA PRINCIPAL, AVENIDA INSURGENTES, SIN NÚMERO, COLONIA HUITEL, CÓDIGO POSTAL 42771, TEZONTEPEC DE ALDAMA, HIDALGO, FRENTE A LA BIBLIOTECA PÚBLICA.	OLIVIA CORONA MARTINEZ	PASCUALA ESTRADA RUFINO	OFELIA BAUTISTA CRUZ	ISIDORO GARCIA REYES	OMAR GABRIEL HERNANDEZ GONZALEZ	LUCIA ANGELES MARTINEZ	SONIA BERNAL BARRERA	CIRILA CRUZ OLIVARES	CIRILO DORANTES PORRAS
5) EL LLANO PRIMERA SECCION	6) HUICHAPAN	66) TEZONTEPEC DE ALDAMA	1) TEZONTEPEC DE ALDAMA	1318	C2	PLAZA PRINCIPAL, AVENIDA INSURGENTES, SIN NÚMERO, COLONIA HUITEL, CÓDIGO POSTAL 42771, TEZONTEPEC DE ALDAMA, HIDALGO, FRENTE A LA BIBLIOTECA PÚBLICA.	CARINA DOMINGUEZ MEJIA	ADILENY ADRIANA GARCIA ANGELES	LUISA CRUZ HERNANDEZ	NELLY HERNANDEZ AGUILAR	CATALINA AGUILAR TREJO	JUANA BAUTISTA CRUZ	JUAN DE DIOS ANTONIO CORONA MARTINEZ	IRIS GUADALUPE ESTRADA HERNANDEZ	GABRIEL HERNANDEZ AGUILAR
5) EL LLANO PRIMERA SECCION	6) HUICHAPAN	66) TEZONTEPEC DE ALDAMA	1) TEZONTEPEC DE ALDAMA	1319	B1	ESCUELA SECUNDARIA GENERAL CUAHUTÉMOC, CALLE CANAL REQUENA, SIN NÚMERO, COLONIA PRESAS, CÓDIGO POSTAL 42760, TEZONTEPEC DE ALDAMA, HIDALGO, A UN COSTADO DE ABARROTES RUBIAS.	LUIS DURAN MOTA	FRANCISCO ANGELES CRUZ	ANA ROSA BAUTISTA CRUZ	DEYANEIRA MONSERRATH COVE SARMIENTO	SOLNAYETZI CORNEJO BALLESTEROS	LUIS FERNANDO ANGELES HERNANDEZ	DANIEL DOMINGUEZ CRUZ	J. FELIX BAUTISTA CRUZ	FIDELA BAUTISTA SERRANO
5) EL LLANO PRIMERA SECCION	6) HUICHAPAN	66) TEZONTEPEC DE ALDAMA	1) TEZONTEPEC DE ALDAMA	1319	C1	ESCUELA SECUNDARIA GENERAL CUAHUTÉMOC, CALLE CANAL REQUENA, SIN NÚMERO, COLONIA PRESAS, CÓDIGO POSTAL 42760, TEZONTEPEC DE ALDAMA, HIDALGO, A UN COSTADO DE ABARROTES RUBIAS.	REYNA LUCIA ESCAMILLA CORNEJO	OMAR CONTRERAS LOPEZ	ROSA BAUTISTA PEREZ	JOSE ALBERTO DOMINGUEZ SANCHEZ	JUSTYN STEFFANY ANGELES PEREZ	DIANA LAURA CRUZ ANGELES	BRENDA DURAN MARTINEZ	LESLI ARACELI BAUTISTA GARCIA	ABELINA CRUZ RUFINO
5) EL LLANO PRIMERA SECCION	6) HUICHAPAN	66) TEZONTEPEC DE ALDAMA	1) TEZONTEPEC DE ALDAMA	1319	C2	ESCUELA SECUNDARIA GENERAL CUAHUTÉMOC, CALLE CANAL REQUENA, SIN NÚMERO, COLONIA PRESAS, CÓDIGO POSTAL 42760, TEZONTEPEC DE ALDAMA, HIDALGO, A UN COSTADO DE ABARROTES RUBIAS.	ISRAEL ANGELES VEGA	DAVID BAUTISTA GONZALEZ	ANGELICA BAUTISTA PORRAS	GRACIA GARCIA JUAREZ	NAYELI BALLESTEROS HERNANDEZ	INES CRUZ HERNANDEZ	MANUEL GRANADOS BAUTISTA	OFELIA BAUTISTA GONZALEZ	ANNEL DOMINGUEZ ESCAMILLA
5) EL LLANO PRIMERA SECCION	6) HUICHAPAN	66) TEZONTEPEC DE ALDAMA	1) TEZONTEPEC DE ALDAMA	1319	C3	ESCUELA SECUNDARIA GENERAL CUAHUTÉMOC, CALLE CANAL REQUENA, SIN NÚMERO, COLONIA PRESAS, CÓDIGO POSTAL 42760, TEZONTEPEC DE ALDAMA, HIDALGO, A UN COSTADO DE ABARROTES RUBIAS.	LUIS ARMANDO CONTRERAS LOPEZ	ANGEL CORNEJO PEREZ	CUTBERTO BAUTISTA PORRAS	MARY CARMEN GARDUÑO PORRAS	FREDY MARTIN CRUZ HERNANDEZ	FRANCISCO CRUZ MARTINEZ	FABIOLA BAUTISTA BARRERA	SALOMON BAUTISTA MARTINEZ	ANASTACIO ESCAMILLA CORONA
5) EL LLANO PRIMERA SECCION	6) HUICHAPAN	66) TEZONTEPEC DE ALDAMA	1) TEZONTEPEC DE ALDAMA	1319	C4	ESCUELA SECUNDARIA GENERAL CUAHUTÉMOC, CALLE CANAL REQUENA, SIN NÚMERO, COLONIA PRESAS, CÓDIGO POSTAL 42760, TEZONTEPEC DE ALDAMA, HIDALGO, A UN COSTADO DE ABARROTES RUBIAS.	AGLAEETH AGUILAR BARCENAS	NORMA CRUZ ORTIZ	MA. ANA DE JESUS BAUTISTA PORRAS	AMAIRANY HERNANDEZ BAUTISTA	MARCO ANTONIO CRUZ HERNANDEZ	AMALIA DOMINGUEZ CRUZ	VICTOR ANGELES PEREZ	MA. PIEDAD BAUTISTA PORRAS	REY DAVID HERNANDEZ CRUZ
5) EL LLANO PRIMERA SECCION	6) HUICHAPAN	66) TEZONTEPEC DE ALDAMA	1) TEZONTEPEC DE ALDAMA	1320	B1	COLEGIO DE ESTUDIOS CIENTÍFICOS Y TECNOLÓGICOS DEL ESTADO DE HIDALGO, CALLE ZANJA COLORADA, NÚMERO 1, COLONIA PRESAS, CÓDIGO POSTAL 42760, TEZONTEPEC DE ALDAMA, HIDALGO, A 150 METROS DEL CANAL ZANJA COLORADA.	DORA MARIA DOMINGUEZ LOPEZ	SANDRA LUZ ESCAMILLA CRUZ	KARLA AYUTLI CASTILLO MEJIA	RUFINA CONTRERAS CRUZ	GEORGINA CRUZ DIAZ	BENJAMIN CRUZ JIMENEZ	ADRIANA EVANGELISTA BAUTISTA	NANCY LUCERO LUGO ALVAREZ	PAZCUAL ANGELES PEREZ
5) EL LLANO PRIMERA SECCION	6) HUICHAPAN	66) TEZONTEPEC DE ALDAMA	1) TEZONTEPEC DE ALDAMA	1320	C1	COLEGIO DE ESTUDIOS CIENTÍFICOS Y TECNOLÓGICOS DEL ESTADO DE HIDALGO, CALLE ZANJA COLORADA, NÚMERO 1, COLONIA PRESAS, CÓDIGO POSTAL 42760, TEZONTEPEC DE ALDAMA, HIDALGO, A 150 METROS DEL CANAL ZANJA COLORADA.	MARLENE ESCAMILLA CRUZ	ABRAHAM HERNANDEZ ESCAMILLA	MIRIAM JUAREZ VILLEGAS	YECENIA CORNEJO BAUTISTA	BALBINO CRUZ DOMINGUEZ	HILDA CRUZ REZA	GERALDO FALCAO GARCIA RODRIGUEZ	JAQUELINE BAUTISTA REYES	MANUEL CONTRERAS TORRES
5) EL LLANO PRIMERA SECCION	6) HUICHAPAN	66) TEZONTEPEC DE ALDAMA	18) TENANGO	1321	B1	ESCUELA PRIMARIA VICENTE GUERRERO, CALLE AQUILES SERDÁN, SIN NÚMERO, ESQUINA JUAN ALDAMA, LOCALIDAD TENANGO, CÓDIGO POSTAL 42766, TEZONTEPEC DE ALDAMA, HIDALGO, FRENTE A LA DELEGACIÓN MUNICIPAL.	MARCO ANTONIO BELTRAN RIOS	BRENDA CRUZ LUGO	GEORGINA ARTEAGA CRUZ	DIANA BERNAL RIOS	MIREYA CRUZ OLGUIN	VICTORIA CRUZ CHAVEZ	JULIA BERNAL BERNAL	MA. PIEDAD BERNAL OROPEZA	JOSE LUIS ALVAREZ REYES

Ubicación e Integración de Mesas Directivas de Casillas (ENCARTE)

Estado: HIDALGO

Distrito Federal	Distrito Local	Municipio	Localidad	Sección	Casilla	Ubicación	Presidenta/e	1er. Secretaria/o	2do. Secretaria/o	1er. Escrutador	2do. Escrutador	3er. Escrutador	1er. Suplente	2do. Suplente	3er. Suplente
5) EL LLANO PRIMERA SECCION	6) HUICHAPAN	66) TEZONTEPEC DE ALDAMA	18) TENANGO	1321	C1	ESCUELA PRIMARIA VICENTE GUERRERO, CALLE AQUILES SERDÁN, SIN NÚMERO, ESQUINA JUAN ALDAMA, LOCALIDAD TENANGO, CÓDIGO POSTAL 42766, TEZONTEPEC DE ALDAMA, HIDALGO, FRENTE A LA DELEGACIÓN MUNICIPAL.	ANABELL BERNAL BELTRAN	EVELIN ALVAREZ RODRIGUEZ	ALEJANDRA BERNAL RIOS	JOSEFINA BERNAL VALENTIN	PATRICIA ALVAREZ NUÑEZ	GREGORIA ALVAREZ ORTIZ	MARIA DE LOURDES BERNAL OLGUIN	GABRIEL BERNAL ESTRADA	BOOGAR YAEL BERNAL RIOS
5) EL LLANO PRIMERA SECCION	6) HUICHAPAN	66) TEZONTEPEC DE ALDAMA	16) SANTA MARIA BATHA	1322	B1	ESCUELA PRIMARIA BARTOLOMÉ VARGAS LUGO, CALLE 20 DE NOVIEMBRE, SIN NÚMERO, LOCALIDAD SANTA MARÍA BATHA, CÓDIGO POSTAL 42767, TEZONTEPEC DE ALDAMA, HIDALGO, A UN COSTADO DE LA PLAZA PRINCIPAL.	EDITH DANIELA ALVAREZ MONTOYA	JULIANA AGUILAR ESTRADA	ALFREDO ESTRADA MARTINEZ	MATILDE BAUTISTA GRESS	ALBERTO ESTRADA MARTINEZ	JOSE ALFREDO CIFRIANO GARCIA	BALBINA ALVAREZ QUIJANO	CRISTIAN ESTRADA MARTINEZ	HERMENEGILDA ESCAMILLA CRUZ
5) EL LLANO PRIMERA SECCION	6) HUICHAPAN	66) TEZONTEPEC DE ALDAMA	16) SANTA MARIA BATHA	1322	C1	ESCUELA PRIMARIA BARTOLOMÉ VARGAS LUGO, CALLE 20 DE NOVIEMBRE, SIN NÚMERO, LOCALIDAD SANTA MARÍA BATHA, CÓDIGO POSTAL 42767, TEZONTEPEC DE ALDAMA, HIDALGO, A UN COSTADO DE LA PLAZA PRINCIPAL.	ALBERICK ESTRADA VIZUETH	MARIA DEL ROCIO CRUZ ANGELES	YORDI GAEL CRUZ MORENO	MARIO CRISTOBAL ESCAMILLA	MANUELA ESTRADA MARTINEZ	LAURA AGUILAR ESCALANTE	ARIS AGUILAR HERNANDEZ	VERONICA AGUILAR ESTRADA	BERNARDITA ESCAMILLA VAZQUEZ
5) EL LLANO PRIMERA SECCION	6) HUICHAPAN	66) TEZONTEPEC DE ALDAMA	16) SANTA MARIA BATHA	1322	C2	ESCUELA PRIMARIA BARTOLOMÉ VARGAS LUGO, CALLE 20 DE NOVIEMBRE, SIN NÚMERO, LOCALIDAD SANTA MARÍA BATHA, CÓDIGO POSTAL 42767, TEZONTEPEC DE ALDAMA, HIDALGO, A UN COSTADO DE LA PLAZA PRINCIPAL.	AMERICA FALCON LOPEZ	KEVIN MARTIN ESTRADA AGUILAR	RICARDO FALCON VAZQUEZ	JORGE ANTONIO CRUZ ZETINA	ARELI ESTRADA SANTIAGO	OSCAR AGUILAR ESTRADA	SONIA BAUTISTA MARTINEZ	JUANA SOLEDAD CRUZ MENDOZA	JOSE MANUEL CRUZ RIOS
5) EL LLANO PRIMERA SECCION	6) HUICHAPAN	66) TEZONTEPEC DE ALDAMA	15) LA PALMA	1323	B1	ESCUELA PRIMARIA TEODOMIRO MANZANO, AVENIDA 20 DE NOVIEMBRE, SIN NÚMERO, LOCALIDAD LA PALMA, CÓDIGO POSTAL 42767, TEZONTEPEC DE ALDAMA, HIDALGO, FRENTE A LA CANCHA DE BÁSQUETBOL.	AZALIA ALVAREZ RIOS	ALONDRA CRUZ ESCAMILLA	MARISOL GRESS RAMIREZ	FERNANDA GODINEZ COLIN	HORTENCIA DOMINGUEZ CRUZ	KEVIN JESUS ESTRADA SANTIAGO	MARTHA LETICIA GUILLERMO ESTRADA	ESTEFANI YANELL MARTINEZ AVALOS	MACARIO MARTINEZ GUILLERMO
5) EL LLANO PRIMERA SECCION	6) HUICHAPAN	66) TEZONTEPEC DE ALDAMA	15) LA PALMA	1323	C1	ESCUELA PRIMARIA TEODOMIRO MANZANO, AVENIDA 20 DE NOVIEMBRE, SIN NÚMERO, LOCALIDAD LA PALMA, CÓDIGO POSTAL 42767, TEZONTEPEC DE ALDAMA, HIDALGO, FRENTE A LA CANCHA DE BÁSQUETBOL.	JENSE YAHIEL CRUZ MARTINEZ	CAMELIA CRUZ OSORIO	JAQUELINNE HERNANDEZ SANTIAGO	JORGE ESCAMILLA REYES	FELIX ESTRADA SANTIAGO	SIMON GUILLERMO ESCAMILLA	FIDEL MARTINEZ ACOSTA	YAQUELIN GUILLERMO SANCHEZ	BRENDA ITZEL ESTRADA RIOS
5) EL LLANO PRIMERA SECCION	6) HUICHAPAN	66) TEZONTEPEC DE ALDAMA	17) SANTIAGO ACAYUTLAN	1324	B1	ESCUELA PRIMARIA IGNACIO ALLENDE, CALLE IGNACIO ALLENDE, SIN NÚMERO, LOCALIDAD SANTIAGO ACAYUTLÁN, CÓDIGO POSTAL 42766, TEZONTEPEC DE ALDAMA, HIDALGO, FRENTE A LA CANCHA DE BÁSQUETBOL.	JANETE DIAZ CRUZ	VIANEY CERVANTES CRUZ	CARLOS ALBERTO DIAZ BALTAZAR	ADRIAN DIAZ JIMENEZ	FELIMON BALTAZAR JIMENEZ	POMPELLO CRUZ DIAZ	CINDY ALVAREZ VIVEROS	MARIA DIAZ CRUZ	SERGIO DIAZ DIAZ
5) EL LLANO PRIMERA SECCION	6) HUICHAPAN	66) TEZONTEPEC DE ALDAMA	17) SANTIAGO ACAYUTLAN	1324	C1	ESCUELA PRIMARIA IGNACIO ALLENDE, CALLE IGNACIO ALLENDE, SIN NÚMERO, LOCALIDAD SANTIAGO ACAYUTLÁN, CÓDIGO POSTAL 42766, TEZONTEPEC DE ALDAMA, HIDALGO, FRENTE A LA CANCHA DE BÁSQUETBOL.	RAYMUNDO DIAZ CRUZ	ADRIANA CORONA ANDRADE	DORICELA DIAZ CARBAJAL	JORDY IMANOL DIAZ LORENZO	JUAN CERVANTES CRUZ	MARIA ISABEL DIAZ ANGELES	ROCIO DIAZ CARVAJAL	JOANA SARAI BRAVO CANO	BRIAN ISAAC DIAZ ESTRADA
5) EL LLANO PRIMERA SECCION	6) HUICHAPAN	66) TEZONTEPEC DE ALDAMA	17) SANTIAGO ACAYUTLAN	1324	C2	ESCUELA PRIMARIA IGNACIO ALLENDE, CALLE IGNACIO ALLENDE, SIN NÚMERO, LOCALIDAD SANTIAGO ACAYUTLÁN, CÓDIGO POSTAL 42766, TEZONTEPEC DE ALDAMA, HIDALGO, FRENTE A LA CANCHA DE BÁSQUETBOL.	ISELA CERVANTES CRUZ	ESMERALDA COSME ESPINOZA	FELICITAS DIAZ CRUZ	JOSEFINA ANGELES JIMENEZ	VICTORIA CERVANTES HERNANDEZ	JAZMIN DIAZ CRUZ	ANDRI EULALIO BARRERA JIMENEZ	MACARIA CRUZ DIAZ	J. CLEOFAS DIAZ FALCON
5) EL LLANO PRIMERA SECCION	6) HUICHAPAN	66) TEZONTEPEC DE ALDAMA	7) SAN JUAN DE ACHICHILCO	1325	B1	ESCUELA PRIMARIA GUADALUPE VICTORIA, AVENIDA GUADALUPE VICTORIA, SIN NÚMERO, LOCALIDAD SAN JUAN DE ACHICHILCO, CÓDIGO POSTAL 42772, TEZONTEPEC DE ALDAMA, HIDALGO, A UN COSTADO DE LA DELEGACIÓN MUNICIPAL.	ELDA GUADALUPE BARRERA ANGELES	MACARIO ANGELES MENDOZA	ANA MARIA CALLEJAS OLVERA	ELSY GUADALUPE AGUILAR CRUZ	MARIA DEL CARMEN GARCIA AGUILAR	GABRIELA AGUILAR ZUNIGA	ROBERTO LEON OLVERA	YOLANDA EVA HERNANDEZ LOPEZ	ALEJANDRO CRUZ HERNANDEZ

Ubicación e Integración de Mesas Directivas de Casillas (ENCARTE)

Estado: HIDALGO

Distrito Federal	Distrito Local	Municipio	Localidad	Sección	Casilla	Ubicación	Presidenta/e	1er. Secretaria/o	2do. Secretaria/o	1er. Escrutador	2do. Escrutador	3er. Escrutador	1er. Suplente	2do. Suplente	3er. Suplente
5) EL LLANO PRIMERA SECCION	6) HUICHAPAN	66) TEZONTEPEC DE ALDAMA	7) SAN JUAN DE ACHICHILCO	1325	C1	ESCUELA PRIMARIA GUADALUPE VICTORIA, AVENIDA GUADALUPE VICTORIA, SIN NÚMERO, LOCALIDAD SAN JUAN DE ACHICHILCO, CÓDIGO POSTAL 42772, TEZONTEPEC DE ALDAMA, HIDALGO, A UN COSTADO DE LA DELEGACIÓN MUNICIPAL.	DEYSI BARRERA COUDER	NADIA ANGELES RODRIGUEZ	GELACIO CRUZ RUIZ	TERESA BARRERA PEREZ	FRANCISCO ANGELES AGUILAR	MARIA GUADALUPE CRUZ RODRIGUEZ	BENITA FLORES ESTRADA	LEONOR CHAVEZ SARABIA	ALBERTO FALCON AGUILAR
5) EL LLANO PRIMERA SECCION	6) HUICHAPAN	66) TEZONTEPEC DE ALDAMA	7) SAN JUAN DE ACHICHILCO	1325	C2	ESCUELA PRIMARIA GUADALUPE VICTORIA, AVENIDA GUADALUPE VICTORIA, SIN NÚMERO, LOCALIDAD SAN JUAN DE ACHICHILCO, CÓDIGO POSTAL 42772, TEZONTEPEC DE ALDAMA, HIDALGO, A UN COSTADO DE LA DELEGACIÓN MUNICIPAL.	DIANA EVELYN FLORES PEREZ	ESMERALDA DIAZ ZUNIGA	MARIA GONZALEZ AGUILAR	HORACIO CUIEL RODRIGUEZ	MATILDE AGUILAR QUIROZ	MARIBEL HERNANDEZ XOTLA	GUSTAVO GARRIDO OLVERA	MA. ANGELICA CONTRERAS BALLESTEROS	ALEJANDRO GARRIDO MOTA
5) EL LLANO PRIMERA SECCION	6) HUICHAPAN	66) TEZONTEPEC DE ALDAMA	8) SANTA MARIA NATIVITAS ATENGO	1326	B1	ESCUELA PRIMARIA FRANCISCO I. MADERO, AVENIDA DEL TRABAJO, SIN NÚMERO, LOCALIDAD SANTA MARIA NATIVITAS ATENGO, CÓDIGO POSTAL 42760, TEZONTEPEC DE ALDAMA, HIDALGO, FRENTE A LA PURIFICADORA AGUA VALLE.	SANDY YAMILET BALLESTEROS MENDOZA	HONORATO ANGELES MENDOZA	ANEL NAYELI BAUTISTA FLORES	JUANA ALVARADO GARRIDO	MACARIA ANGELES ANGELES	LEIDY YANETH ANGELES PEREZ	ALBERTO BAUTISTA RAMIREZ	HERMINIA ANGELES ANGELES	JUAN ANGELES PEREZ
5) EL LLANO PRIMERA SECCION	6) HUICHAPAN	66) TEZONTEPEC DE ALDAMA	8) SANTA MARIA NATIVITAS ATENGO	1326	C1	ESCUELA PRIMARIA FRANCISCO I. MADERO, AVENIDA DEL TRABAJO, SIN NÚMERO, LOCALIDAD SANTA MARIA NATIVITAS ATENGO, CÓDIGO POSTAL 42760, TEZONTEPEC DE ALDAMA, HIDALGO, FRENTE A LA PURIFICADORA AGUA VALLE.	ANGEL ESTEBAN BARRERA HERNANDEZ	ANALLELY ANGELES VILCHIS	ANGEL DAVID BAUTISTA ROSAS	OVED OMADOR ALVARES URIBE	SERGIO ANGELES ANGELES	FELICIANO ANGELES SARABIA	ROGELIO BAUTISTA SARABIA	JAVIER BALLESTEROS ESTRADA	ALBINO ANGELES ANGELES
5) EL LLANO PRIMERA SECCION	6) HUICHAPAN	66) TEZONTEPEC DE ALDAMA	8) SANTA MARIA NATIVITAS ATENGO	1326	C2	ESCUELA PRIMARIA FRANCISCO I. MADERO, AVENIDA DEL TRABAJO, SIN NÚMERO, LOCALIDAD SANTA MARIA NATIVITAS ATENGO, CÓDIGO POSTAL 42760, TEZONTEPEC DE ALDAMA, HIDALGO, FRENTE A LA PURIFICADORA AGUA VALLE.	CRISTINA ANGELES MENDOZA	ISAMAIR BARRERA SARABIA	SANDRA EDITH BALTAZAR VIVAS	TANIA MONSERRAT ALVAREZ ROSAS	RAMON ANGELES CHAVEZ	NOE BARRERA RODRIGUEZ	RICARDO BALTAZAR BAUTISTA	JUANA BALTAZAR BAUTISTA	GALDINO BARRERA CRUZ
5) EL LLANO PRIMERA SECCION	6) HUICHAPAN	66) TEZONTEPEC DE ALDAMA	8) SANTA MARIA NATIVITAS ATENGO	1327	B1	INSTITUTO DE CAPACITACIÓN PARA EL TRABAJO DEL ESTADO DE HIDALGO, AVENIDA FRANCISCO I. MADERO, SIN NÚMERO, LOCALIDAD SANTA MARIA NATIVITAS ATENGO, CÓDIGO POSTAL 42760, TEZONTEPEC DE ALDAMA, HIDALGO, FRENTE A LOS ANTOJITOS ANGELES.	GABRIEL ANGELES ESTRADA	AZALIA BARRERA GARCIA	MIGUEL ANGELES RAMIREZ	LIZETH BARRERA ORTIZ	ANTONIO ANGELES CRUZ	LYDITH ANGELES SALINAS	JUAN ALBERTO CHAVEZ HERNANDEZ	MANUELA CRUZ CRUZ	AURICA PIEDAD BARRERA LOPEZ
5) EL LLANO PRIMERA SECCION	6) HUICHAPAN	66) TEZONTEPEC DE ALDAMA	8) SANTA MARIA NATIVITAS ATENGO	1327	C1	INSTITUTO DE CAPACITACIÓN PARA EL TRABAJO DEL ESTADO DE HIDALGO, AVENIDA FRANCISCO I. MADERO, SIN NÚMERO, LOCALIDAD SANTA MARIA NATIVITAS ATENGO, CÓDIGO POSTAL 42760, TEZONTEPEC DE ALDAMA, HIDALGO, FRENTE A LOS ANTOJITOS ANGELES.	MARIA DEL ROSARIO CHAVEZ RODRIGUEZ	PERLA AGUILAR GARCIA	ABILENE BAUTISTA ANGELES	EDUARDO ALVAREZ BARRERA	CATALINA ANGELES PORRAS	LETICIA BARRERA HERNANDEZ	VICTOR MANUEL CRUZ ANGELES	JAIME CRUZ FLORES	HERIBERTA BENITEZ GARCIA
5) EL LLANO PRIMERA SECCION	6) HUICHAPAN	66) TEZONTEPEC DE ALDAMA	8) SANTA MARIA NATIVITAS ATENGO	1327	C2	INSTITUTO DE CAPACITACIÓN PARA EL TRABAJO DEL ESTADO DE HIDALGO, AVENIDA FRANCISCO I. MADERO, SIN NÚMERO, LOCALIDAD SANTA MARIA NATIVITAS ATENGO, CÓDIGO POSTAL 42760, TEZONTEPEC DE ALDAMA, HIDALGO, FRENTE A LOS ANTOJITOS ANGELES.	YOLINELLY ANGELES PORRAS	ALEJANDRO BARRERA FLORES	DIANA LAURA BAUTISTA ROSAS	JUANA ANGELES ANGELES	YEIMI ANGELES PORRAS	MARIA ANTONIETA CHAVEZ FLORES	CRESENCIO CRUZ BALLESTEROS	FEDERICO ANGELES GARCIA	ALBERTA CRUZ CORONA
5) EL LLANO PRIMERA SECCION	6) HUICHAPAN	66) TEZONTEPEC DE ALDAMA	6) SAN GABRIEL	1328	B1	ESCUELA PRIMARIA TIERRA Y LIBERTAD, PLAZA PRINCIPAL, SIN NÚMERO, LOCALIDAD SAN GABRIEL, CÓDIGO POSTAL 42770, TEZONTEPEC DE ALDAMA, HIDALGO, A UN COSTADO DE LA PLAZA DE TOROS.	JORGE ANGELES FALCON	OCTAVIO JAIR FLORES CRUZ	EMMA ADAME ROSAS	RAMIRO ANGELES HERNANDEZ	PATRICIA CAÑADA SANTIAGO	MATILDE GARCIA ORTIZ	POMPEYA ESTRADA FLORES	ADRIAN FLORES CRUZ	ANTONIO GARCIA VALDEZ
5) EL LLANO PRIMERA SECCION	6) HUICHAPAN	66) TEZONTEPEC DE ALDAMA	6) SAN GABRIEL	1328	C1	ESCUELA PRIMARIA TIERRA Y LIBERTAD, PLAZA PRINCIPAL, SIN NÚMERO, LOCALIDAD SAN GABRIEL, CÓDIGO POSTAL 42770, TEZONTEPEC DE ALDAMA, HIDALGO, A UN COSTADO DE LA PLAZA DE TOROS.	JOSE MANUEL CRUZ OLVERA	JUAN CARLOS CAÑADA PEREZ	RICARDA AGUILAR OROPEZA	ADRIAN BAUTISTA ESTRADA	PEDRO GARCIA BAUTISTA	CASIMIRO GARCIA VALDEZ	RICARDA ESTRADA VILLEDA	FEDERICO FLORES REYES	JOSEFA ESTRADA FALCON

Ubicación e Integración de Mesas Directivas de Casillas (ENCARTE)

Estado: HIDALGO

Distrito Federal	Distrito Local	Municipio	Localidad	Sección	Casilla	Ubicación	Presidenta/e	1er. Secretaria/o	2do. Secretaria/o	1er. Escrutador	2do. Escrutador	3er. Escrutador	1er. Suplente	2do. Suplente	3er. Suplente
5) EL LLANO PRIMERA SECCION	6) HUICHAPAN	66) TEZONTEPEC DE ALDAMA	6) SAN GABRIEL	1328	C2	ESCUELA PRIMARIA TIERRA Y LIBERTAD, PLAZA PRINCIPAL, SIN NÚMERO, LOCALIDAD SAN GABRIEL, CÓDIGO POSTAL 42770, TEZONTEPEC DE ALDAMA, HIDALGO, A UN COSTADO DE LA PLAZA DE TOROS.	OSCAR JOSUE GARCIA GONZALEZ	MARIA GUADALUPE ESTRADA PORRAS	LEONOR ANGELES AGUILAR	PATRICIA ORLANDA BAUTISTA GARCIA	CELSO GARCIA FLORES	VICTORINA BAUTISTA REYES	MA. DEL CARMEN ESTRADA SARABIA	LETICIA FLORES ROSAS	MA ENCARNACION CRUZ RIOS
5) EL LLANO PRIMERA SECCION	6) HUICHAPAN	66) TEZONTEPEC DE ALDAMA	6) SAN GABRIEL	1328	C3	ESCUELA PRIMARIA TIERRA Y LIBERTAD, PLAZA PRINCIPAL, SIN NÚMERO, LOCALIDAD SAN GABRIEL, CÓDIGO POSTAL 42770, TEZONTEPEC DE ALDAMA, HIDALGO, A UN COSTADO DE LA PLAZA DE TOROS.	YENY AILEN ESTRADA REYES	TORIBIO CRUZ RAMIREZ	ADOLFO ANGEL ANGELES HERNANDEZ	GABRIELA BAUTISTA REYES	MARIA ISABEL GARCIA ORTEGA	ARACELI DAÑU MANUEL	MARIBEL ANGELES AGUILAR	ENRIQUE GARCIA FALCON	EMMA FLORES CRUZ
5) EL LLANO PRIMERA SECCION	6) HUICHAPAN	66) TEZONTEPEC DE ALDAMA	13) LA CRUZ	1329	B1	ESCUELA PRIMARIA JAVIER ROJO GÓMEZ, CALLE 5 DE MAYO, SIN NÚMERO, LOCALIDAD LA CRUZ, CÓDIGO POSTAL 42765, TEZONTEPEC DE ALDAMA, HIDALGO, A UN COSTADO DE LA PAPELERÍA CARY KAR.	ALONDRA CORNEJO CORNEJO	LLEIMY MONTSERRATH CORNEJO JUAREZ	JUAN JESUS CORNEJO REYES	ELENA CORNEJO SIMON	MARGARITA ALVARADO HERNANDEZ	JOSE LUIS CORONA HERNANDEZ	LENIN GARCIA SANCHEZ	YOSSELIN ANGELES CHAVEZ	RODOLFO GARCIA JIMENEZ
5) EL LLANO PRIMERA SECCION	6) HUICHAPAN	66) TEZONTEPEC DE ALDAMA	13) LA CRUZ	1329	C1	ESCUELA PRIMARIA JAVIER ROJO GÓMEZ, CALLE 5 DE MAYO, SIN NÚMERO, LOCALIDAD LA CRUZ, CÓDIGO POSTAL 42765, TEZONTEPEC DE ALDAMA, HIDALGO, A UN COSTADO DE LA PAPELERÍA CARY KAR.	LUIS ALBERTO GARCIA PORRAS	HEIDY MARIET CANALES GONZALEZ	NOELI ANTONIA CHAN CHAN	NOEMI MAGDALENA GARCIA GONZALEZ	JUAN ANTONIO CARAPIA QUIJANO	LUIS DONALDO GARCIA GONZALEZ	BENJAMIN GARCIA UGALDE	JUAN ANANIAS BARRERA MERA	ANGEL BARRERA CALVA
5) EL LLANO PRIMERA SECCION	6) HUICHAPAN	66) TEZONTEPEC DE ALDAMA	12) CINCO DE FEBRERO	1330	B1	ESCUELA PRIMARIA FRANCISCO VILLA, CALLE REVOLUCIÓN, SIN NÚMERO, LOCALIDAD CINCO DE FEBRERO, CÓDIGO POSTAL 42768, TEZONTEPEC DE ALDAMA, HIDALGO, A CIEN METROS DE LA MINA DE TEZONTLE.	DENISSE ANZALDO ESCAMILLA	MAYRA JUNJEN BAUTISTA CORNEJO	MARIA LUISA GARCIA MARTINEZ	JORGE EMANUEL BARRERA LARA	ADRIAN CANO URBANO	JUAN CORNEJO HERNANDEZ	BERNARDA INES FLORES REYES	KEVIN GARCIA CALVA	JUAN JOSE GUERRERO HERNANDEZ
5) EL LLANO PRIMERA SECCION	6) HUICHAPAN	66) TEZONTEPEC DE ALDAMA	1) TEZONTEPEC DE ALDAMA	1331	B1	ESCUELA PRIMARIA NIÑOS HÉROES, AVENIDA HIDALGO, SIN NÚMERO, COLONIA EL TINACO, CÓDIGO POSTAL 42764, TEZONTEPEC DE ALDAMA, HIDALGO, FRENTE DE LA COCINA ECONÓMICA MARY.	GERMAN HERNANDEZ GARCIA	GEMA CAROL FUENTES QUIJANO	ANGELICA CANO PEREZ	NATALIA AGUILAR MEDINA	JORGE LUIS BAUTISTA SANTIAGO	TEODORA GRANADOS GOMEZ	LUIS ANTONIO CORNEJO JIMENEZ	ABRAHAM GONZALEZ ESCOBAR	JOSE FRANCISCO CORNEJO GARCIA
5) EL LLANO PRIMERA SECCION	6) HUICHAPAN	66) TEZONTEPEC DE ALDAMA	3) MANGAS	1332	B1	AUDITORIO DE LA LOCALIDAD, CALLE REVOLUCIÓN, SIN NÚMERO, LOCALIDAD MANGAS, CÓDIGO POSTAL 42763, TEZONTEPEC DE ALDAMA, HIDALGO, A UN COSTADO DE LA BIBLIOTECA PÚBLICA.	YETZIANI AILEN HERNANDEZ BARRERA	ERIK DONALDO CORNEJO MOTA	CITLALLI ITZEL LOPEZ VALDEZ	AMINTA YETLANEZI CORNEJO CRUZ	ANGELICA BAUTISTA CONTRERAS	XARENY ADRIANA HERNANDEZ BARRERA	GABRIELA HERNANDEZ REYES	JOSAJANDY MONTER CRUZ	TOMAS BELTRAN MELGAR
5) EL LLANO PRIMERA SECCION	6) HUICHAPAN	66) TEZONTEPEC DE ALDAMA	3) MANGAS	1332	C1	AUDITORIO DE LA LOCALIDAD, CALLE REVOLUCIÓN, SIN NÚMERO, LOCALIDAD MANGAS, CÓDIGO POSTAL 42763, TEZONTEPEC DE ALDAMA, HIDALGO, A UN COSTADO DE LA BIBLIOTECA PÚBLICA.	DIANA LAURA CORNEJO HERNANDEZ	JOSE MARTIN CRUZ CORNEJO	ENRIQUE DANIEL BARRERA MARTINEZ	IRVIN FABIAN LOPEZ VALDEZ	OFELIA CORNEJO RIOS	XOCHITL CORAL HERNANDEZ GARCIA	RUFINA HERRERA BARRERA	HERMINIA MARTINEZ DIAZ	BERNARDO CORNEJO LUGO
5) EL LLANO PRIMERA SECCION	14) TULA DE ALLENDE	73) TLAXCOAPAN	1) TLAXCOAPAN	1429	B1	AUDITORIO MUNICIPAL, CALLE PLAZA JUÁREZ, SIN NÚMERO, COLONIA CENTRO, CÓDIGO POSTAL 42950, TLAXCOAPAN, HIDALGO, A UN COSTADO DE LA PRESIDENCIA MUNICIPAL.	BETSABE EVELY BADILLO TAPIA	TANIA JUDITH GARCIA MARTINEZ	NIDIA HERNANDEZ LOPEZ	JORGE FOLCH HERNANDEZ	PEDRO CRUZ HERNANDEZ	JOSE SALVADOR GARCIA BENITO	ALEJANDRO HERNANDEZ DE LA CRUZ	GUADALUPE IRENE DIAZ DIAZ	FELIPE ALVARADO LOPEZ
5) EL LLANO PRIMERA SECCION	14) TULA DE ALLENDE	73) TLAXCOAPAN	1) TLAXCOAPAN	1429	C1	AUDITORIO MUNICIPAL, CALLE PLAZA JUÁREZ, SIN NÚMERO, COLONIA CENTRO, CÓDIGO POSTAL 42950, TLAXCOAPAN, HIDALGO, A UN COSTADO DE LA PRESIDENCIA MUNICIPAL.	LEHIDA AMAIRANY CORTEZ GARCIA	MARIO GARCIA REYES	ZAYRA IVON MERA ANTONIO	HILDA AGUILAR HERNANDEZ	OSWALDO DANIEL SERRANO	ANGELICA MARIA GARCIA PEÑA	MARCELA EMILIANO SALINAS	BLANCA REYNA ANGELES AGUILAR	JOSE LUIS ALVARADO RAMIREZ

Ubicación e Integración de Mesas Directivas de Casillas (ENCARTE)

Estado: HIDALGO

Distrito Federal	Distrito Local	Municipio	Localidad	Sección	Casilla	Ubicación	Presidenta/e	1er. Secretaria/o	2do. Secretaria/o	1er. Escrutador	2do. Escrutador	3er. Escrutador	1er. Suplente	2do. Suplente	3er. Suplente
5) EL LLANO PRIMERA SECCION	14) TULA DE ALLENDE	73) TLAXCOAPAN	1) TLAXCOAPAN	1429	C2	AUDITORIO MUNICIPAL, CALLE PLAZA JUÁREZ, SIN NÚMERO, COLONIA CENTRO, CÓDIGO POSTAL 42950, TLAXCOAPAN, HIDALGO, A UN COSTADO DE LA PRESIDENCIA MUNICIPAL.	ANGEL DE JESUS MARTINEZ LUCAS	MICHEL GOMEZ ALMARAZ	EDITH GARCIA DURAN	ROSA MARIA ANTONIO MATURANO	OSCAR FERREGRINO ESTRADA	FLOR MARINA HERNANDEZ BRAVO	MARIA GUADALUPE CAMACHO PEÑA	GABRIEL BERTIN BOJORGES CASTILLO	ALMA DULCE CERVANTES CAMPOS
5) EL LLANO PRIMERA SECCION	14) TULA DE ALLENDE	73) TLAXCOAPAN	1) TLAXCOAPAN	1429	S1	TEATRO AL AIRE LIBRE, PLAZA PRINCIPAL, SIN NÚMERO, COLONIA CENTRO, CÓDIGO POSTAL 42950, TLAXCOAPAN, HIDALGO, A UN COSTADO DE BANCOMER.	YANELI ANTONIO SANCHEZ	CITLALLI FLORES HUERTA	FAUSTO LOPEZ GERONES	MARISOL MORENO MARIN	YOLANDA CRUZ DE LA CRUZ	MARCELA FIGUEROA CRUZ	MARIA DEL ROCIO HERNANDEZ BRAVO	ANA LILIA DE LA CRUZ CRUZ	PATRICIA ESTRADA BALDOVINO
5) EL LLANO PRIMERA SECCION	14) TULA DE ALLENDE	73) TLAXCOAPAN	1) TLAXCOAPAN	1430	B1	ESCUELA PRIMARIA URBANA LEANDRO VALLE, CALLE ARTÍCULO 123, NÚMERO 3, COLONIA CENTRO, CÓDIGO POSTAL 42950, TLAXCOAPAN, HIDALGO, FRENTE A PASTELERÍA SUSI.	CINTHIA CAMPOS ESQUIVEL	GUILLERMO JONATHAN HERNANDEZ MARTINEZ	SAUL ALBERTO ESTRADA MATURANO	SAUL ALFREDO BAUTISTA HERNANDEZ	MAYRA MARIBEL CAMARGO MATURANO	ALDO DANIEL CAMARGO	MARICELA GASPAR LOPEZ	LENNIN ADRIAN HERNANDEZ CAMARGO	BERTHA CAMARGO DE LA CRUZ
5) EL LLANO PRIMERA SECCION	14) TULA DE ALLENDE	73) TLAXCOAPAN	1) TLAXCOAPAN	1430	C1	ESCUELA PRIMARIA URBANA LEANDRO VALLE, CALLE ARTÍCULO 123, NÚMERO 3, COLONIA CENTRO, CÓDIGO POSTAL 42950, TLAXCOAPAN, HIDALGO, FRENTE A PASTELERÍA SUSI.	FATIMA CRUZ LOPEZ	JOSE LUIS ALBA VACA	FRANCISCO JAVIER GONZALEZ ISLAS	YASMANI DANIEL SANCHEZ	ROSA MARIA HERNANDEZ HERNANDEZ	ALMA SUJHEY DANIEL VALADEZ	ADALINA GAYOSSO URIBE	GLORIA HERNANDEZ ESTRADA	EFRAIN DANIEL MATURANO
5) EL LLANO PRIMERA SECCION	14) TULA DE ALLENDE	73) TLAXCOAPAN	1) TLAXCOAPAN	1430	C2	ESCUELA PRIMARIA URBANA LEANDRO VALLE, CALLE ARTÍCULO 123, NÚMERO 3, COLONIA CENTRO, CÓDIGO POSTAL 42950, TLAXCOAPAN, HIDALGO, FRENTE A PASTELERÍA SUSI.	BRENDA GUADALUPE DANIEL ONÓFRE	MAGALI CASTAÑO PEREZ	ITZAMAYEL GONZALEZ MENDOZA	JUDITH ESTEFANIA HERNANDEZ HERNANDEZ	LUISA BADILLO HERNANDEZ	KAREN JOCELYN ESTRADA RIVAS	PATRICIA ARACELI GODINEZ VAZQUEZ	CRISTHIAN MISAEL HERNANDEZ LEON	HERIBERTO DE LA CRUZ CAMARGO
5) EL LLANO PRIMERA SECCION	14) TULA DE ALLENDE	73) TLAXCOAPAN	1) TLAXCOAPAN	1430	C3	ESCUELA PRIMARIA URBANA LEANDRO VALLE, CALLE ARTÍCULO 123, NÚMERO 3, COLONIA CENTRO, CÓDIGO POSTAL 42950, TLAXCOAPAN, HIDALGO, FRENTE A PASTELERÍA SUSI.	LUIS MANUEL DANIEL OVIEDO	MARIA DEL CARMEN ALVARADO SANCHEZ	ALEJANDRO GONZALEZ RESENDIZ	FLOR DE CIELO HERNANDEZ LOPEZ	ROSA ISELA CAMARGO LOPEZ	GEORGINA GALICIA LAGOS	MARIBEL GONZALEZ CAMARGO	FRANCISCO HIDALGO RENDON	ALBERTO GERONES RODRIGUEZ
5) EL LLANO PRIMERA SECCION	14) TULA DE ALLENDE	73) TLAXCOAPAN	1) TLAXCOAPAN	1430	C4	ESCUELA PRIMARIA URBANA LEANDRO VALLE, CALLE ARTÍCULO 123, NÚMERO 3, COLONIA CENTRO, CÓDIGO POSTAL 42950, TLAXCOAPAN, HIDALGO, FRENTE A PASTELERÍA SUSI.	JUAN ALBERTO GARCIA LOPEZ	PATRICIA YOSELIN ESCAMILLA LOPEZ	JUAN GUDIÑO GUTIERREZ	ANA LILIA ALMARAZ ESPINOSA	RODRIGO COTARELO REYES	ANASTASIO GARCIA ZARATE	VERONICA HERNANDEZ BAUTISTA	NORMA ANGELES CABALLERO	DOLORES ESTRADA HERNANDEZ
5) EL LLANO PRIMERA SECCION	14) TULA DE ALLENDE	73) TLAXCOAPAN	1) TLAXCOAPAN	1431	B1	ESCUELA PRIMARIA HIMNO NACIONAL, CALLE ALDAMA, SIN NÚMERO, COLONIA ANÁHUAC, CÓDIGO POSTAL 42955, TLAXCOAPAN, HIDALGO, A UN COSTADO DE LA TIENDA LA ESQUINITA.	ELPIDIO ANGELES ESPITIA	MARCO ANGELES AGUILAR	ALDO ESCAMILLA MARQUEZ	MARICARMEN ANGELES ALVAREZ	AMALIA ANGELES RIVAS	MONICA DOMINGUEZ LOPEZ	PEDRO GARCIA DOMINGUEZ	MARIA DE LOS ANGELES CRUZ MENDOZA	TOMASA ESCAMILLA MERA
5) EL LLANO PRIMERA SECCION	14) TULA DE ALLENDE	73) TLAXCOAPAN	1) TLAXCOAPAN	1431	C1	ESCUELA PRIMARIA HIMNO NACIONAL, CALLE ALDAMA, SIN NÚMERO, COLONIA ANÁHUAC, CÓDIGO POSTAL 42955, TLAXCOAPAN, HIDALGO, A UN COSTADO DE LA TIENDA LA ESQUINITA.	ANGEL ESTRADA MONROY	JOSUE EMMANUEL BAUTISTA HERNANDEZ	XOCHITL JOSELIN HERNANDEZ ANGELES	DIANA PATRICIA ANGELES FUENTES	MARIANELA CRUZ ANGELES	MARTHA THAILI DOMINGUEZ OVIEDO	JAZMIN GERONES CASTRO	AURELIO ANGELES MAQUEDA	CAROLINA GONZALEZ HERNANDEZ
5) EL LLANO PRIMERA SECCION	14) TULA DE ALLENDE	73) TLAXCOAPAN	1) TLAXCOAPAN	1431	C2	ESCUELA PRIMARIA HIMNO NACIONAL, CALLE ALDAMA, SIN NÚMERO, COLONIA ANÁHUAC, CÓDIGO POSTAL 42955, TLAXCOAPAN, HIDALGO, A UN COSTADO DE LA TIENDA LA ESQUINITA.	ELIZABETH AGUILAR TOVAR	MARIO CRUZ ANGELES	DULCE MARIA DOMINGUEZ OVIEDO	LEOVIGILDO ANGELES HERNANDEZ	VICTOR ANTONIO CRUZ CARDENAS	ROBERTO JAVIER GARCIA ALVARADO	VICTOR GUDIÑO PADILLA	MIGUEL ANGEL ANGELES HERNANDEZ	ESPERANZA GARCIA MONROY

Ubicación e Integración de Mesas Directivas de Casillas (ENCARTE)

Estado: HIDALGO

Distrito Federal	Distrito Local	Municipio	Localidad	Sección	Casilla	Ubicación	Presidenta/e	1er. Secretaria/o	2do. Secretaria/o	1er. Escrutador	2do. Escrutador	3er. Escrutador	1er. Suplente	2do. Suplente	3er. Suplente
5) EL LLANO PRIMERA SECCION	14) TULA DE ALLENDE	73) TLAXCOAPAN	1) TLAXCOAPAN	1432	B1	JARDÍN DE NIÑOS NARCISO MENDOZA, CALLE VENUSTIANO CARRANZA, SIN NÚMERO, COLONIA CENTRO, CÓDIGO POSTAL 42950, TLAXCOAPAN, HIDALGO, FRENTE AL HOTEL SAN JAVIER.	MARIA DE LOURDES DANIEL GARCIA	FLOR MARIA CRUZ ANGELES	JAIR ANGEL JIMENEZ	PAULINO CRUZ PENSADO	JUAN CARLOS CARBAJAL CRUZ	ADRIANA CHANEL CRUZ PEREZ	GRISELDA HERNANDEZ HERNANDEZ	MARIA ALEJANDRA CRUZ ESTRADA	JORGE AMANDO CORONA GUTIERREZ
5) EL LLANO PRIMERA SECCION	14) TULA DE ALLENDE	73) TLAXCOAPAN	1) TLAXCOAPAN	1432	C1	JARDÍN DE NIÑOS NARCISO MENDOZA, CALLE VENUSTIANO CARRANZA, SIN NÚMERO, COLONIA CENTRO, CÓDIGO POSTAL 42950, TLAXCOAPAN, HIDALGO, FRENTE AL HOTEL SAN JAVIER.	DIANA GARCIA CRUZ	JOB DAVID GARCIA CORONA	ALMA DELIA GARCIA TREJO	ARACELY ESCAMILLA LOPEZ	ANA CELIA CRUZ CASTRO	OFELIA GARCIA FLORES	CAMILO RAMON CERON CRUZ	FLORENTINO DEL OSO OCHOA	ROSALINDA AIBETH DEL OSO ALVAREZ
5) EL LLANO PRIMERA SECCION	14) TULA DE ALLENDE	73) TLAXCOAPAN	1) TLAXCOAPAN	1432	C2	JARDÍN DE NIÑOS NARCISO MENDOZA, CALLE VENUSTIANO CARRANZA, SIN NÚMERO, COLONIA CENTRO, CÓDIGO POSTAL 42950, TLAXCOAPAN, HIDALGO, FRENTE AL HOTEL SAN JAVIER.	ROGELIO GARCIA JIMENEZ	MANUEL GARCIA PAREDES	LETICIA ALMARAZ HERNANDEZ	ORALIA CABALLERO ANGELES	BRENDA ELIZABETH CRUZ LOPEZ	GUADALUPE GONZALEZ SANCHEZ	PATRICIO SALOMON CERVANTES ZAMORA	JUAN GUDIÑO MENDOZA	ROSA MARIA GASPAR ZAMUDIO
5) EL LLANO PRIMERA SECCION	14) TULA DE ALLENDE	73) TLAXCOAPAN	1) TLAXCOAPAN	1433	B1	EXPLANADA DE LAS CANCHAS DEPORTIVAS LA PATRICIA, CALLE IGNACIO MANUEL ALTAMIRANO, SIN NÚMERO, BARRIO APEPECHOCA, CÓDIGO POSTAL 42957, TLAXCOAPAN, HIDALGO, FRENTE A LA TORTILLERIA DOÑA FABI.	MIREYA BALDOVINO ORTIZ	ARACELI PAULA FALCON HERNANDEZ	ZOE YAMILETH ESQUIVEL BENITEZ	MARIA DE JESUS GOMEZ GUTIERREZ	FRANCISCO JAEI ESTRADA GOMEZ	ARTURO ESTRADA LOPEZ	MARIA DEL ROSARIO ESTRADA MARTINEZ	MARIO TRINIDAD GARCIA RAMIREZ	MARTINA GARCIA MARTINEZ
5) EL LLANO PRIMERA SECCION	14) TULA DE ALLENDE	73) TLAXCOAPAN	1) TLAXCOAPAN	1433	C1	EXPLANADA DE LAS CANCHAS DEPORTIVAS LA PATRICIA, CALLE IGNACIO MANUEL ALTAMIRANO, SIN NÚMERO, BARRIO APEPECHOCA, CÓDIGO POSTAL 42957, TLAXCOAPAN, HIDALGO, FRENTE A LA TORTILLERIA DOÑA FABI.	ANGEL EVERARDO CALLEJAS GUTIERREZ	IRIS SELENE GASPAR JUAREZ	PAOLA JAZMIN GARCIA GARCIA	KAREN JANETT CRUZ MARTINEZ	TOMAS ELVER CASTILLO ARENAS	JENNIFER ANHAI AGUILAR GARCIA	MAYRA PATRICIA GARCIA HERNANDEZ	CUTBERTO CRUZ SANCHEZ	HUMBERTO GOMEZ CRUZ
5) EL LLANO PRIMERA SECCION	14) TULA DE ALLENDE	73) TLAXCOAPAN	1) TLAXCOAPAN	1433	C2	EXPLANADA DE LAS CANCHAS DEPORTIVAS LA PATRICIA, CALLE IGNACIO MANUEL ALTAMIRANO, SIN NÚMERO, BARRIO APEPECHOCA, CÓDIGO POSTAL 42957, TLAXCOAPAN, HIDALGO, FRENTE A LA TORTILLERIA DOÑA FABI.	ESTELA HERNANDEZ SANCHEZ	JOSE SALVADOR CASTAÑO HERNANDEZ	BRANDON URIEL GARCIA HERNANDEZ	XOCHITL ABIGAIL ESTRADA CRUZ	JOSE TOMAS CRUZ GARCIA	NORMA CAMARGO LOPEZ	MARIA EUGENIA GARCIA MARTINEZ	GLORIA ESTRADA ALVARADO	GABRIELA GONZAGA FUENTES
5) EL LLANO PRIMERA SECCION	14) TULA DE ALLENDE	73) TLAXCOAPAN	1) TLAXCOAPAN	1434	B1	ESCUELA PRIMARIA JAVIER ROJO GÓMEZ, AVENIDA REFORMA, SIN NÚMERO, COLONIA CENTRO, CÓDIGO POSTAL 42950, TLAXCOAPAN, HIDALGO, A UN COSTADO DE LA JURISDICCIÓN SANITARIA.	IRAIS GOMEZ LOPEZ	ABRAHAM JOEL GARCIA GUARDADO	OSCAR CAMARGO GARCIA	MARCELINA GUERRERO CRUZ	HUMBERTO ESTRADA MARTINEZ	LETICIA GOMEZ ISLAS	CENORINA GUDIÑO MENDOZA	KARINA GUDIÑO OTERO	MARTHA LORENA GARCIA HERNANDEZ
5) EL LLANO PRIMERA SECCION	14) TULA DE ALLENDE	73) TLAXCOAPAN	1) TLAXCOAPAN	1434	C1	ESCUELA PRIMARIA JAVIER ROJO GÓMEZ, AVENIDA REFORMA, SIN NÚMERO, COLONIA CENTRO, CÓDIGO POSTAL 42950, TLAXCOAPAN, HIDALGO, A UN COSTADO DE LA JURISDICCIÓN SANITARIA.	MARIA DEL CARMEN GARCIA CRUZ	MAGALI GARCIA LOPEZ	MARI CRUZ CARMONA GARCIA	JOSE CRUZ PADILLA	MARIA ELENA ESTRADA ONOFRE	FRANCISCO NOE GOMEZ RODRIGUEZ	FELIPE HERNANDEZ ALVAREZ	VLADIMIR ALDANA GOMEZ	LETICIA GOMEZ CRUZ
5) EL LLANO PRIMERA SECCION	14) TULA DE ALLENDE	73) TLAXCOAPAN	1) TLAXCOAPAN	1434	C2	ESCUELA PRIMARIA JAVIER ROJO GÓMEZ, AVENIDA REFORMA, SIN NÚMERO, COLONIA CENTRO, CÓDIGO POSTAL 42950, TLAXCOAPAN, HIDALGO, A UN COSTADO DE LA JURISDICCIÓN SANITARIA.	RAMON HERNANDEZ ANGELES	MIRIAM GUADALUPE ANTONIO GARCIA	JOSE ALBERTO GARCIA GONZAGA	ROCIO CRUZ RAMIREZ	OSCAR GARCIA MARTINEZ	ADRIANA GUDIÑO ALMARAZ	MARIA DEL CARMEN CHAVEZ GARCIA	MARIA LUISA GARCIA CASTILLO	MARIA BEGOÑA EGUIA MILLAN
5) EL LLANO PRIMERA SECCION	14) TULA DE ALLENDE	73) TLAXCOAPAN	3) TELTIPAN	1435	B1	ESCUELA PRIMARIA LEONA VICARIO, AVENIDA EMILIANO ZAPATA, SIN NÚMERO, LOCALIDAD TELTIPÁN, CÓDIGO POSTAL 42963, TLAXCOAPAN, HIDALGO, FRENTE A FARMACIA EMILY.	SASHA ERIKA MATURANO YAÑEZ	SANDRA LOPEZ GAMEZ	EDITH ACOSTA PEDRAZA	JUAN ARMANDO CORONA HERNANDEZ	MONSERRAT MARIN HIDALGO	HUMBERTO CERON ANGELES	LORENA GARCIA PEDRAZA	GRISELDA GODINEZ ESTRADA	CELSO HIDALGO SANCHEZ

Ubicación e Integración de Mesas Directivas de Casillas (ENCARTE)

Estado: HIDALGO

Distrito Federal	Distrito Local	Municipio	Localidad	Sección	Casilla	Ubicación	Presidenta/e	1er. Secretaria/o	2do. Secretaria/o	1er. Escrutador	2do. Escrutador	3er. Escrutador	1er. Suplente	2do. Suplente	3er. Suplente
5) EL LLANO PRIMERA SECCION	14) TULA DE ALLENDE	73) TLAXCOAPAN	3) TELTIPAN	1435	C1	ESCUELA PRIMARIA LEONA VICARIO, AVENIDA EMILIANO ZAPATA, SIN NÚMERO, LOCALIDAD TELTIPÁN, CÓDIGO POSTAL 42963, TLAXCOAPAN, HIDALGO, FRENTE A FARMACIA EMILY.	ANA KAREN BARRERA PEDRAZA	YULI ALEJANDRA LOPEZ PEÑA	ADRIANA BARRERA PEDRAZA	ALICIA DE JESUS DOMINGUEZ ZAVALA	RAMIRO HIDALGO SANCHEZ	MARINA ENRIQUEZ LOPEZ	JAQUELIN GONZALEZ PEÑA	PATRICIA AZPEITIA CADENA	ADELA GUERRERO ACOSTA
5) EL LLANO PRIMERA SECCION	14) TULA DE ALLENDE	73) TLAXCOAPAN	3) TELTIPAN	1435	C2	ESCUELA PRIMARIA LEONA VICARIO, AVENIDA EMILIANO ZAPATA, SIN NÚMERO, LOCALIDAD TELTIPÁN, CÓDIGO POSTAL 42963, TLAXCOAPAN, HIDALGO, FRENTE A FARMACIA EMILY.	IRVING CORONEL MATURANO	DIANA LAURA GUADIAN PRECIADO	ADRIAN CERON DOMINGUEZ	GIOVANA EDITH ESTRADA PAEZ	BRENDA ELIAN LUGO ANGELES	MA ROSARIO GAMEZ VAZQUEZ	NADIA NAVID MARIN MARTINEZ	FLAVIO CESAR HIDALGO MONTIEL	LEONOR GODINEZ AGUILAR
5) EL LLANO PRIMERA SECCION	14) TULA DE ALLENDE	73) TLAXCOAPAN	3) TELTIPAN	1436	B1	JARDÍN DE NIÑOS FRANCISCO MÁRQUEZ, AVENIDA SAUCES, SIN NÚMERO, LOCALIDAD TELTIPÁN, CÓDIGO POSTAL 42963, TLAXCOAPAN, HIDALGO, ENTRE AVENIDA LAURELES Y AVENIDA EUCALIPTO.	LIZBETH ACOSTA PEDRAZA	GABRIELA HERNANDEZ CARMONA	REMEDIOS AGUILAR HERNANDEZ	EDI ERUBIEL CERON REYES	SANTIAGO HERNANDEZ CHINDO	NORA ANGELICA BARRERA GUADALUPE	LAURA CORONA MENDOZA	MARTIN GOMEZ MONROY	BERTHA ACOSTA HERNANDEZ
5) EL LLANO PRIMERA SECCION	14) TULA DE ALLENDE	73) TLAXCOAPAN	3) TELTIPAN	1436	C1	JARDÍN DE NIÑOS FRANCISCO MÁRQUEZ, AVENIDA SAUCES, SIN NÚMERO, LOCALIDAD TELTIPÁN, CÓDIGO POSTAL 42963, TLAXCOAPAN, HIDALGO, ENTRE AVENIDA LAURELES Y AVENIDA EUCALIPTO.	MARIA DEL PILAR ACOSTA REYES	ALEJANDRO JUAREZ MEJIA	AGUSTINA ANGELES ACOSTA	CARLOS CHAVEZ LOPEZ	NANCY HIDALGO JUAREZ	FERNANDO CERON HIDALGO	ERASMO OMAR ESCAMILLA GAMEZ	MARIA DEL CARMEN HIDALGO LOPEZ	ROSENDO BERTIZ OLMEDO
5) EL LLANO PRIMERA SECCION	14) TULA DE ALLENDE	73) TLAXCOAPAN	3) TELTIPAN	1436	C2	JARDÍN DE NIÑOS FRANCISCO MÁRQUEZ, AVENIDA SAUCES, SIN NÚMERO, LOCALIDAD TELTIPÁN, CÓDIGO POSTAL 42963, TLAXCOAPAN, HIDALGO, ENTRE AVENIDA LAURELES Y AVENIDA EUCALIPTO.	GEORGINA BARRERA PEDRAZA	CORNELIO JUAREZ MEJIA	MARIA MATILDE ANGELES ACOSTA	WHILLY BRAYAN GUADALUPE MARTINEZ	ALBERTO NEMECIO MARIN REYES	ELSA CERON MATURANO	RICARDA GARCIA JIMENEZ	EFREN HIDALGO PEDRAZA	ALBERTINA ACOSTA HIDALGO
5) EL LLANO PRIMERA SECCION	14) TULA DE ALLENDE	73) TLAXCOAPAN	2) DOXEY	1437	B1	JARDÍN DE NIÑOS CAMILO B. SERRANO, CALLE ABASOLO, SIN NÚMERO, LOCALIDAD DOXEY, CÓDIGO POSTAL 42960, TLAXCOAPAN, HIDALGO, A UN COSTADO DE LAS CANCHAS.	MARIA TERESA AGUILAR MARTINEZ	RUBI DAYAN CORONA VARGAS	ZAIRA MADELEYNE MARIN CRUZ	JAZMIN CHAVEZ TERAN	ELOY AGUILAR CORONA	IRVING ANGELES MATURANO	DOLORES CRUZ CRUZ	BONFILIO ANGELES RESENDIZ	ROSA MARIA CANO MARTINEZ
5) EL LLANO PRIMERA SECCION	14) TULA DE ALLENDE	73) TLAXCOAPAN	2) DOXEY	1437	C1	JARDÍN DE NIÑOS CAMILO B. SERRANO, CALLE ABASOLO, SIN NÚMERO, LOCALIDAD DOXEY, CÓDIGO POSTAL 42960, TLAXCOAPAN, HIDALGO, A UN COSTADO DE LAS CANCHAS.	ANA MARIA MARTINEZ JUAREZ	SASHA MARIANA CRUZ JIMENEZ	JONATHAN SENOBIO ANGELES JIMENEZ	PATRICIA CORONA MENDOZA	AZUCENA AGUILAR MEJIA	ANA LUISA BAUTISTA HERNANDEZ	GREGORIA CRUZ LOPEZ	JUANA ANGELES RODRIGUEZ	ALFONSO CORONA CONTRERAS
5) EL LLANO PRIMERA SECCION	14) TULA DE ALLENDE	73) TLAXCOAPAN	2) DOXEY	1437	C2	JARDÍN DE NIÑOS CAMILO B. SERRANO, CALLE ABASOLO, SIN NÚMERO, LOCALIDAD DOXEY, CÓDIGO POSTAL 42960, TLAXCOAPAN, HIDALGO, A UN COSTADO DE LAS CANCHAS.	YESSICA ARLINE JUAREZ MONTES	IRVIN ENRIQUE MARTINEZ FUENTES	JAVIER CANO RODRIGUEZ	ANGELICA ACOSTA SUAREZ	RAUL ANGELES GUTIERREZ	IVETTE CHAVEZ TERAN	MARCELA CRUZ CRUZ	BRENDA SARAHY AGUILAR PEREZ	JUANA BANCHI GONZALEZ
5) EL LLANO PRIMERA SECCION	14) TULA DE ALLENDE	73) TLAXCOAPAN	2) DOXEY	1438	B1	ESCUELA PRIMARIA ODÓN ZARAGOZA RUÍZ, AVENIDA FRANCISCO I. MADERO, SIN NÚMERO, LOCALIDAD DOXEY, CÓDIGO POSTAL 42960, TLAXCOAPAN, HIDALGO, A UN COSTADO DE LA PAPELERIA MARY BERTH.	MAYDALI LEON CRUZ	MARLEN DIAZ HERNANDEZ	LUIS ENRIQUE BORGES ROMERO	JOSEFINA GONZAGA CONTRERAS	LUISA CERON FACIO	NADIA GUILLERMO MARTINEZ	LUCINA ACOSTA HIDALGO	JORGE CRUZ RAMON	PEDRO GONZAGA HERNANDEZ
5) EL LLANO PRIMERA SECCION	14) TULA DE ALLENDE	73) TLAXCOAPAN	2) DOXEY	1438	C1	ESCUELA PRIMARIA ODÓN ZARAGOZA RUÍZ, AVENIDA FRANCISCO I. MADERO, SIN NÚMERO, LOCALIDAD DOXEY, CÓDIGO POSTAL 42960, TLAXCOAPAN, HIDALGO, A UN COSTADO DE LA PAPELERIA MARY BERTH.	DANETHYAEI JALILE CONTRERAS LUGO	DIANA ANGELICA FUENTES RESENDIZ	KARLA GRECIA LEVANO MINA	HUMBERTO ANGELES CRUZ	ALEJANDRA CRUZ RAMON	JOSE AZAEL HERNANDEZ ACEVEDO	MARIA DEL ROSARIO ANGELES BAUTISTA	LORENA FUENTES GARCIA	ANGEL GONZALEZ RODRIGUEZ

Ubicación e Integración de Mesas Directivas de Casillas (ENCARTE)

Estado: HIDALGO

Distrito Federal	Distrito Local	Municipio	Localidad	Sección	Casilla	Ubicación	Presidenta/e	1er. Secretaria/o	2do. Secretaria/o	1er. Escrutador	2do. Escrutador	3er. Escrutador	1er. Suplente	2do. Suplente	3er. Suplente
5) EL LLANO PRIMERA SECCION	14) TULA DE ALLENDE	73) TLAXCOAPAN	2) DOXEY	1438	C2	ESCUELA PRIMARIA ODÓN ZARAGOZA RUÍZ, AVENIDA FRANCISCO I. MADERO, SIN NÚMERO, LOCALIDAD DOXEY, CÓDIGO POSTAL 42960, TLAXCOAPAN, HIDALGO, A UN COSTADO DE LA PAPELERIA MARY BERTH.	SULEYMA CONTRERAS RODRIGUEZ	JONATHAN IRAM FUENTES ANTONIO	ROSA IVETTE CONTRERAS AGUILAR	RAMON BENITEZ FUENTES	GREGORIA FUENTES MATURANO	NANCY HERNANDEZ ANGELES	LAURA ANGELES CRUZ	JOSE ANTONIO FUENTES HERNANDEZ	SOLEDAD HERNANDEZ BARRERA
5) EL LLANO PRIMERA SECCION	14) TULA DE ALLENDE	73) TLAXCOAPAN	2) DOXEY	1438	C3	ESCUELA PRIMARIA ODÓN ZARAGOZA RUÍZ, AVENIDA FRANCISCO I. MADERO, SIN NÚMERO, LOCALIDAD DOXEY, CÓDIGO POSTAL 42960, TLAXCOAPAN, HIDALGO, A UN COSTADO DE LA PAPELERIA MARY BERTH.	IRVING ALAIN MEJIA MARTINEZ	JOSEFINA AMADOR TELLEZ	BETZABETH CONTRERAS SANCHEZ	JUAN BENITEZ GONZALEZ	FIDEL GARCIA RIVAS	PATRICIA ANGELES JUAREZ	MIGUEL BARVOSA VALENCIA	JESUS GAYTAN PEDRAZA	CRISOFORO BENITEZ ANGELES
5) EL LLANO PRIMERA SECCION	14) TULA DE ALLENDE	73) TLAXCOAPAN	2) DOXEY	1439	B1	JARDÍN DE NIÑOS ROSAURA SERRANO DE HERNÁNDEZ, AVENIDA BENITO JUÁREZ, SIN NÚMERO, LOCALIDAD DOXEY, CÓDIGO POSTAL 42960, TLAXCOAPAN, HIDALGO, A UN COSTADO DEL AUDITORIO.	DAFNE POLET CAMACHO AVENDAÑO	SANDRA IDALY GONZAGA MATURANO	MEYLY NATHALY HERNANDEZ CHANTACA	ADRIANA YURIDIA HERNANDEZ MENDOZA	KEVIN GONZAGA FUENTES	RAYMUNDO SAN NICOLAS VARGAS	JESSICA JAZMIN VIVEROS DANIEL	MARIA DE JESUS FUENTES DANUBIO	ORALIA CERON ANGELES
5) EL LLANO PRIMERA SECCION	14) TULA DE ALLENDE	73) TLAXCOAPAN	2) DOXEY	1439	C1	JARDÍN DE NIÑOS ROSAURA SERRANO DE HERNÁNDEZ, AVENIDA BENITO JUÁREZ, SIN NÚMERO, LOCALIDAD DOXEY, CÓDIGO POSTAL 42960, TLAXCOAPAN, HIDALGO, A UN COSTADO DEL AUDITORIO.	ZULMA VIANET CORONA PEREZ	JUANA ALVAREZ PEREZ	BEATRIZ ADRIANA SAN NICOLAS VARGAS	JUAN ARTURO HERNANDEZ PACHECO	GALDINA GONZAGA RAMIREZ	ALEJANDRA HERNANDEZ ZETINA	PATRICIO BENITEZ HERNANDEZ	BRAULIO FUENTES ROMERO	PAPSI CRUZ HERNANDEZ
5) EL LLANO PRIMERA SECCION	14) TULA DE ALLENDE	73) TLAXCOAPAN	2) DOXEY	1439	C2	JARDÍN DE NIÑOS ROSAURA SERRANO DE HERNÁNDEZ, AVENIDA BENITO JUÁREZ, SIN NÚMERO, LOCALIDAD DOXEY, CÓDIGO POSTAL 42960, TLAXCOAPAN, HIDALGO, A UN COSTADO DEL AUDITORIO.	JAIME FALCON HERNANDEZ	MARIA GUADALUPE GONZAGA SOTELO	FRIDA SHANNEL SAN NICOLAS AGUILAR	CUTBERTA CRUZ CRUZ	ADRIAN GONZAGA SANCHEZ	JORGE HERNANDEZ HERNANDEZ	SAYRA DOMINGUEZ HERNANDEZ	BERTA HERNANDEZ ROMERO	JOSEFINA ANGELES XX
5) EL LLANO PRIMERA SECCION	14) TULA DE ALLENDE	73) TLAXCOAPAN	4) TEOCALCO	1440	B1	ESCUELA PRIMARIA RURAL CUAUHTÉMOC, AVENIDA DEL TRABAJO, SIN NÚMERO, LOCALIDAD TEOCALCO, CÓDIGO POSTAL 42965, TLAXCOAPAN, HIDALGO, A UN COSTADO DE LA MISCELÁNEA PORRAS.	ASTRID HERNANDEZ VARGAS	ERIC BARRERA ROMAN	ANALY DIMAS FACIO	SANTA ARACELY ESCAMILLA VARGAS	JUAN ESCAMILLA SANCHEZ	LUIS GUTIERREZ RESENDIZ	ALEJANDRA FUENTES SEA	SERGIO HERNANDEZ PONCE	ANTONIETA GARDUÑO HERNANDEZ
5) EL LLANO PRIMERA SECCION	14) TULA DE ALLENDE	73) TLAXCOAPAN	4) TEOCALCO	1440	C1	ESCUELA PRIMARIA RURAL CUAUHTÉMOC, AVENIDA DEL TRABAJO, SIN NÚMERO, LOCALIDAD TEOCALCO, CÓDIGO POSTAL 42965, TLAXCOAPAN, HIDALGO, A UN COSTADO DE LA MISCELÁNEA PORRAS.	ROSENDO BARRERA PORRAS	LUIS MANUEL COLORADO OLVERA	ALEJANDRA ALTAMIRANO HERNANDEZ	OMAR CASTILLO VILLEDA	ESTRELLA GARCIA MARTINEZ	DALIA ESPINOSA TRUJILLO	JUAN BRIONES VACA	EVELIA LOPEZ CASAREZ	ORALIA GARCIA PINEDA
5) EL LLANO PRIMERA SECCION	14) TULA DE ALLENDE	75) TULA DE ALLENDE	1) TULA DE ALLENDE	1449	B1	ESCUELA PRIMARIA ENRIQUE RÉBSAMEN, CALLE JOSÉ MARÍA DE LOS REYES, SIN NÚMERO, COLONIA LA MALINCHE, CÓDIGO POSTAL 42809, TULA DE ALLENDE, HIDALGO, FRENTE A LA MISCELÁNEA LA CURVA.	NANCY JANET CRUZ VARGAS	IRMA AGUILAR GONZAGA	RAMON CAÑEDO CRUZ	JUANA VERONICA GONZALEZ ACEVEDO	CARLOS EDUARDO AGUILAR ROMERO	ALONDRA YOSELIN ALVAREZ CRUZ	NAYELI HERNANDEZ MARTINEZ	ROCIO ELIZABETH PEREZ AGUILAR	BENITA ESTRADA GOMEZ
5) EL LLANO PRIMERA SECCION	14) TULA DE ALLENDE	75) TULA DE ALLENDE	1) TULA DE ALLENDE	1449	C1	ESCUELA PRIMARIA ENRIQUE RÉBSAMEN, CALLE JOSÉ MARÍA DE LOS REYES, SIN NÚMERO, COLONIA LA MALINCHE, CÓDIGO POSTAL 42809, TULA DE ALLENDE, HIDALGO, FRENTE A LA MISCELÁNEA LA CURVA.	ISIS NURIT GALVAN RAMIREZ	SANTA LOURDES ALMARAZ ESTRADA	MARIBEL CARBAJAL PORRAS	MARIA ELENA GUZMAN ALVAREZ	TONATHIU FLORES REYES	FRANCISCA CRUZ CHAVEZ	ELEUTERIO LOPEZ HERNANDEZ	JORGE BARRERA GOMEZ	GALDINA MARTINEZ LOPEZ
5) EL LLANO PRIMERA SECCION	14) TULA DE ALLENDE	75) TULA DE ALLENDE	1) TULA DE ALLENDE	1449	C2	ESCUELA PRIMARIA ENRIQUE RÉBSAMEN, CALLE JOSÉ MARÍA DE LOS REYES, SIN NÚMERO, COLONIA LA MALINCHE, CÓDIGO POSTAL 42809, TULA DE ALLENDE, HIDALGO, FRENTE A LA MISCELÁNEA LA CURVA.	YAZMIN ORALIA MENDOZA HERNANDEZ	NATALY ALONSO PAREDES	YENIFER IRAIS GOMEZ ALPIZAR	BRAYAN EMMANUEL MUÑOZ MARMOLEJO	RODRIGO MEZA TORRES	MARIA TERESA GUERRERO OLGUIN	MAYRA ALEJANDRA MENDOZA PIOQUINTO	JAVIER BARRERA SALVADOR	FLORENCIA PAREDES MEJIA

Ubicación e Integración de Mesas Directivas de Casillas (ENCARTE)

Estado: HIDALGO

Distrito Federal	Distrito Local	Municipio	Localidad	Sección	Casilla	Ubicación	Presidenta/e	1er. Secretaria/o	2do. Secretaria/o	1er. Escrutador	2do. Escrutador	3er. Escrutador	1er. Suplente	2do. Suplente	3er. Suplente
5) EL LLANO PRIMERA SECCION	14) TULA DE ALLENDE	75) TULA DE ALLENDE	1) TULA DE ALLENDE	1450	B1	ESCUELA PRIMARIA 16 DE ENERO, CALLE XOCHIQUETZAL, NÚMERO 1, COLONIA 16 DE ENERO, CÓDIGO POSTAL 42808, TULA DE ALLENDE, HIDALGO, FRENTE A MISCELANEA SAN JUDITAS.	SANTA ISABEL ESTRELLA CRUZ	DANIELA LETICIA JIMENEZ LOPEZ	MARIA GUADALUPE CRUZ CORREA	JOSE ALBERTO GOMEZ RINCON	DIANA MARLEN HERNANDEZ GOMEZ	ISIDRO CORTES RESENDIZ	JOSEFINA GRANILLO HERNANDEZ	GREGORIO JIMENEZ MARTINEZ	MA SOLEDAD GONZALEZ FALCON
5) EL LLANO PRIMERA SECCION	14) TULA DE ALLENDE	75) TULA DE ALLENDE	1) TULA DE ALLENDE	1450	C1	ESCUELA PRIMARIA 16 DE ENERO, CALLE XOCHIQUETZAL, NÚMERO 1, COLONIA 16 DE ENERO, CÓDIGO POSTAL 42808, TULA DE ALLENDE, HIDALGO, FRENTE A MISCELANEA SAN JUDITAS.	ILIAN ARBENI GUZMAN MEDINA	ARANZA DANIELA AGUILAR MONTOYA	ROSA MARIA ESPINDOLA NIÑO	GABRIEL GONZALEZ CRUZ	PRUDENCIA ALCANTARA MARTINEZ	ADRIANA GARCIA HERNANDEZ	JOSE GREGORIO BARRERA	CELEDONIO HERNANDEZ JULIAN	ARACELI JIMENEZ MARTINEZ
5) EL LLANO PRIMERA SECCION	14) TULA DE ALLENDE	75) TULA DE ALLENDE	1) TULA DE ALLENDE	1450	C2	ESCUELA PRIMARIA 16 DE ENERO, CALLE XOCHIQUETZAL, NÚMERO 1, COLONIA 16 DE ENERO, CÓDIGO POSTAL 42808, TULA DE ALLENDE, HIDALGO, FRENTE A MISCELANEA SAN JUDITAS.	EDWIN JAIR HERNANDEZ LOPEZ	GLADYS BRISEÑO GUERRERO	MARCOS GARCIA CORTES	ABRAHAM GONZALEZ PAZ	YESENIA CHAVEZ JIMENEZ	CUTBERTO GONZALEZ VILLEDA	TOMAS HUITRON GOMEZ	HILARIA HERNANDEZ VILLEGAS	FLORENCIO HERNANDEZ JULIAN
5) EL LLANO PRIMERA SECCION	14) TULA DE ALLENDE	75) TULA DE ALLENDE	1) TULA DE ALLENDE	1451	B1	CANCHA DEPORTIVA DE LA UNIDAD HABITACIONAL PEMEX, AVENIDA PONIENTE, SIN NÚMERO, COLONIA PEMEX, CÓDIGO POSTAL 42808, TULA DE ALLENDE, HIDALGO, ENTRE ORIENTE 15 Y PONIENTE 9.	EMMANUEL SANCHEZ MENESES	XIMENA FABIANA HERNANDEZ CURTI	ALEXANDRA YAZARETH HERNANDEZ VILLEDA	AIDE CASILLAS CHAVEZ	ARACELI GONZALEZ CRUZ	JUAN MENDOZA GONZALEZ	JESUS ALFREDO MARTINEZ GARCIA	REYNALDA MONROY SANTOS	TOMAS JUAREZ TORRES
5) EL LLANO PRIMERA SECCION	14) TULA DE ALLENDE	75) TULA DE ALLENDE	1) TULA DE ALLENDE	1451	C1	CANCHA DEPORTIVA DE LA UNIDAD HABITACIONAL PEMEX, AVENIDA PONIENTE, SIN NÚMERO, COLONIA PEMEX, CÓDIGO POSTAL 42808, TULA DE ALLENDE, HIDALGO, ENTRE ORIENTE 15 Y PONIENTE 9.	ROSSANA GARCIA PATIÑO	JOSE ELIAS MARTINEZ MARTINEZ	CLAUDIA GUADALUPE LOPEZ MARTINEZ	JOCELYN CERON JACOME	ERICK MARTIN GONZALEZ CRUZ	PAOLA CRUZ REYES	LYDIA MENDOZA GOMEZ	ANA LAURA MUÑOZ OSORNIO	PATRICIO MARTINEZ MARTINEZ
5) EL LLANO PRIMERA SECCION	14) TULA DE ALLENDE	75) TULA DE ALLENDE	1) TULA DE ALLENDE	1452	B1	ESCUELA PRIMARIA ARTÍCULO 123 MADERO Y PINO SUÁREZ, CALLE PONIENTE, SIN NÚMERO, UNIDAD HABITACIONAL PEMEX, CÓDIGO POSTAL 42808, TULA DE ALLENDE, HIDALGO, A UN COSTADO DEL KINDER.	MARIA DEL CARMEN AGUILAR MARTINEZ	HUITZILIHUITL DEL CANTO CARDENAS	MARIO GUTIERREZ HERNANDEZ	ROSARIO ABIGAIL MANRIQUEZ VALLEJO	GIOVANNA GONZALEZ BUSTILLOS	EMMANUEL CRUZ SERRANO	MONICA LORENA GARRIDO LOPEZ	J. GUADALUPE JUAREZ MONTIEL	RONALDO TONATHIU ESQUIVEL JIMENEZ
5) EL LLANO PRIMERA SECCION	14) TULA DE ALLENDE	75) TULA DE ALLENDE	1) TULA DE ALLENDE	1452	C1	ESCUELA PRIMARIA ARTÍCULO 123 MADERO Y PINO SUÁREZ, CALLE PONIENTE, SIN NÚMERO, UNIDAD HABITACIONAL PEMEX, CÓDIGO POSTAL 42808, TULA DE ALLENDE, HIDALGO, A UN COSTADO DEL KINDER.	ANTONIO AZARED SANDOVAL MEDINA	ANGEL ERNESTO DOMINGUEZ MAR	ISRAEL MONOLA VAZQUEZ	ILLIANA LIZBETH NAVA SILVA	JORGE FRANCISCO QUIJANO RAMIREZ	KAROL LIZET CUEVAS HERNANDEZ	LAURA ZORAIDA HERNANDEZ ALVAREZ	PATRICIA MARTINEZ LEDEZMA	RUBI HERIBET HERNANDEZ CALLEJAS
5) EL LLANO PRIMERA SECCION	14) TULA DE ALLENDE	75) TULA DE ALLENDE	1) TULA DE ALLENDE	1452	C2	ESCUELA PRIMARIA ARTÍCULO 123 MADERO Y PINO SUÁREZ, CALLE PONIENTE, SIN NÚMERO, UNIDAD HABITACIONAL PEMEX, CÓDIGO POSTAL 42808, TULA DE ALLENDE, HIDALGO, A UN COSTADO DEL KINDER.	PAOLA GUADALUPE CANALES SANTIAGO	ILIANA GARCIA MEDINA	JESUS ROBERTO JIMENEZ ANGELES	RICARDO GAEL MARTINEZ SEGURA	Yael Enrique Cadena Salas	MARIA DE LOURDES GARCIA MARTINEZ	ALMA EDITH LEON MEZA	PATRICIA ALEJANDRA MARTINEZ RODRIGUEZ	CLEOTILDE XOCHITL MARTINEZ BETANCOURT
5) EL LLANO PRIMERA SECCION	14) TULA DE ALLENDE	75) TULA DE ALLENDE	1) TULA DE ALLENDE	1452	S1	DIVERTI PLAZA, BOULEVARD TULA ITURBE, NÚMERO 116, COLONIA VILLAS DEL SALITRE, CÓDIGO POSTAL 42808, TULA DE ALLENDE, HIDALGO, A UN COSTADO DE ELEKTRA.	MARLENE GODINEZ PINEDA	LETICIA DEL ROSARIO DAWÉ ALVAREZ	ALAM GARCIA ROLDAN	JOSE BENJAMIN MANRIQUEZ ONTIVEROS	AMBAR PAULINA ANGUIANO PONCE	XOCHITL DEL CARMEN CANO CEDILLO	NAIDELYN ZUSETH GARCIA MELCHOR	GLORIA OLIVIA MELCHOR MONTERO	IVONNE FABIOLA CADENA IBARRA
5) EL LLANO PRIMERA SECCION	14) TULA DE ALLENDE	75) TULA DE ALLENDE	1) TULA DE ALLENDE	1453	B1	PLAZA DE LA CONSTITUCIÓN, PLAZA DE LA CONSTITUCIÓN, SIN NÚMERO, COLONIA CENTRO, CÓDIGO POSTAL 42800, TULA DE ALLENDE, HIDALGO, FRENTE AL TEATRO AL AIRE LIBRE.	JUANA OFELIA CASILLAS CHAVEZ	ROSA MA. GONZALEZ AÑORVE	JOSUE HERNANDEZ MARTINEZ	MARIA GUADALUPE CORTEZ SOTO	ESTEPHANIE EVIANEY ESCOBEDO ALCANTARA	ABRAHAM GARCIA IBARRA	ANAYETSI GONZALEZ COSSIO PALACIOS	MIGUEL ANGEL MARTIN ARANA BALLESTEROS	AMANDA ALVAREZ CISNEROS

Ubicación e Integración de Mesas Directivas de Casillas (ENCARTE)

Estado: HIDALGO

Distrito Federal	Distrito Local	Municipio	Localidad	Sección	Casilla	Ubicación	Presidenta/e	1er. Secretaria/o	2do. Secretaria/o	1er. Escrutador	2do. Escrutador	3er. Escrutador	1er. Suplente	2do. Suplente	3er. Suplente
5) EL LLANO PRIMERA SECCION	14) TULA DE ALLENDE	75) TULA DE ALLENDE	1) TULA DE ALLENDE	1453	C1	PLAZA DE LA CONSTITUCIÓN, PLAZA DE LA CONSTITUCIÓN, SIN NÚMERO, COLONIA CENTRO, CÓDIGO POSTAL 42800, TULA DE ALLENDE, HIDALGO, FRENTE AL TEATRO AL AIRE LIBRE.	MARIA MABEL CASTILLO GARCIA	CASTOR RAMON LOPEZ LUGO	ADALBERTO AGUILAR ROJAS	RUTH YARACET CRUZ HERNANDEZ	MONICA GARCIA MUNGUIA	PATRICIA BADILLO BARCENAS	GEORGINA ALMARAZ CORTEZ	BERTHA CRUZ ANGELES	AMI DAEL CARBALLO PRIANTI
5) EL LLANO PRIMERA SECCION	14) TULA DE ALLENDE	75) TULA DE ALLENDE	1) TULA DE ALLENDE	1453	C2	PLAZA DE LA CONSTITUCIÓN, PLAZA DE LA CONSTITUCIÓN, SIN NÚMERO, COLONIA CENTRO, CÓDIGO POSTAL 42800, TULA DE ALLENDE, HIDALGO, FRENTE AL TEATRO AL AIRE LIBRE.	ALEJANDRA CRUZ URIBE	ILYAN GABRIEL LOPEZ TAPIA	CECILIO CORTES SOTO	JULIO ANDRES CRUZ MARTINEZ	PATRICIA ARISBET JIMENEZ TREJO	ARACELI GONZALEZ CRUZ	LUCIA ANGELES FLORES	MANUEL HERNANDEZ SANCHEZ	ENRIQUETA GARCIA LUCAS
5) EL LLANO PRIMERA SECCION	14) TULA DE ALLENDE	75) TULA DE ALLENDE	1) TULA DE ALLENDE	1454	B1	TEATRO AL AIRE LIBRE, PLAZA DE LA CONSTITUCIÓN, SIN NÚMERO, COLONIA CENTRO, CÓDIGO POSTAL 42800, TULA DE ALLENDE, HIDALGO, ENTRE CALLEJÓN DE JIMÉNEZ Y CALLE ZARAGOZA.	ISRAEL DAVID BACA ORDAZ	ARTURO CASTILLO MARTINEZ	JOSE LUIS CERVANTES LEE	MARIA LETICIA AGUILAR PEIMBERT	ERIKA GALLARDO ALCANTARA	ESTELA HERNANDEZ CAMARGO	MARTHA JIMENEZ GACHUZ	YOSELINDA BETHSABE BARRERA ZAMUDIO	DARWIN ALFONSO ESCAMILLA GONZALEZ
5) EL LLANO PRIMERA SECCION	14) TULA DE ALLENDE	75) TULA DE ALLENDE	1) TULA DE ALLENDE	1454	C1	TEATRO AL AIRE LIBRE, PLAZA DE LA CONSTITUCIÓN, SIN NÚMERO, COLONIA CENTRO, CÓDIGO POSTAL 42800, TULA DE ALLENDE, HIDALGO, ENTRE CALLEJÓN DE JIMÉNEZ Y CALLE ZARAGOZA.	SAUL BASURTO GUERRERO	ANA MAGDALENA CERVANTES LEE	SILVIA MARIA ESCUDERO DORANTES	CECILIA DEL PILAR CERVANTES DELGADO	ARMIN OBED GUERRERO BARRERA	RAMON HERNANDEZ NAVARRETE	MA. GUADALUPE AGUILAR GONZAGA	LAURA PATRICIA CERVANTES LEE	GABRIEL CASTILLO CADENA
5) EL LLANO PRIMERA SECCION	14) TULA DE ALLENDE	75) TULA DE ALLENDE	1) TULA DE ALLENDE	1455	B1	PLAZA LEONA VICARIO, PLAZA LEONA VICARIO, SIN NÚMERO, COLONIA EL HUERTO, CÓDIGO POSTAL 42807, TULA DE ALLENDE, HIDALGO, ATRÁS DE LA DELEGACIÓN MUNICIPAL.	MANLIO MANUEL MARTINEZ SOTO	ARANZA SARAI PUGA MARTINEZ	ERNESTINA ALEJANDRA RETANA PEREZ	SAMUEL YOSEF MACIAS ORTIZ	JESSICA YAZMIN ALMARAZ REYES	ALEJANDRO MARTINEZ PEREZ	CARLOS GERMAN CERON HERNANDEZ	LUIS ENRIQUE BALTAZAR HERNANDEZ	ALEJANDRA ESPERANZA HERNANDEZ ENCARNACION
5) EL LLANO PRIMERA SECCION	14) TULA DE ALLENDE	75) TULA DE ALLENDE	1) TULA DE ALLENDE	1455	C1	PLAZA LEONA VICARIO, PLAZA LEONA VICARIO, SIN NÚMERO, COLONIA EL HUERTO, CÓDIGO POSTAL 42807, TULA DE ALLENDE, HIDALGO, ATRÁS DE LA DELEGACIÓN MUNICIPAL.	EDGAR SANTOS NERI MARTINEZ	ROSANA RAMIREZ CANO	GILBERTO EFRAIN FUENTES GONZALEZ	DIEGO ALEXANDER MARTINEZ PEREZ	MARIA CRISTINA GARCIA HUITRON	ALDO PESCADOR TIRADO	J. JESUS MARTINEZ MARTINEZ	ROCIO FUENTES ROBREDO	JOSEFINA RAMIREZ LOPEZ
5) EL LLANO PRIMERA SECCION	14) TULA DE ALLENDE	75) TULA DE ALLENDE	1) TULA DE ALLENDE	1456	B1	ESCUELA PRIMARIA MELCHOR OCAMPO, CARRETERA TULA SAN MARCOS, SIN NÚMERO, COLONIA SAN LORENZO, CÓDIGO POSTAL 42803, TULA DE ALLENDE, HIDALGO, A UN COSTADO DE GRÚAS MERA.	JAQUELINA CALLEJAS CRUZ	JOSE LUIS LUJAN SERVIN	KATYA ALEJANDRA FRIAS GODINEZ	SILVIA JANDETE RIVERA	JAVIER CARBAJAL ALCANTARA	JUSTINA GARCIA ANGELES	RAMONA HERNANDEZ AVENDAÑO	ROBERTO CARLOS MARTINEZ ESCOBAR	RAYMUNDO HERNANDEZ MATEOS
5) EL LLANO PRIMERA SECCION	14) TULA DE ALLENDE	75) TULA DE ALLENDE	1) TULA DE ALLENDE	1456	C1	ESCUELA PRIMARIA MELCHOR OCAMPO, CARRETERA TULA SAN MARCOS, SIN NÚMERO, COLONIA SAN LORENZO, CÓDIGO POSTAL 42803, TULA DE ALLENDE, HIDALGO, A UN COSTADO DE GRÚAS MERA.	TONATHZIN ALEJANDRA BARAJAS MERCADO	SANDRA ISABEL MARTINEZ MONROY	ANA KAREN MENDOZA SANTOS	MARISELA AGUILAR PEIMBERT	MARIA DE LOURDES CARBAJAL JUAREZ	DOLORES ISAMAR GARCIA GONZALEZ	DULCE MARIA HERNANDEZ NAVA	JUANA MENDOZA JIMENEZ	BRENDA GARCIA GONZALEZ
5) EL LLANO PRIMERA SECCION	14) TULA DE ALLENDE	75) TULA DE ALLENDE	1) TULA DE ALLENDE	1456	C2	ESCUELA PRIMARIA MELCHOR OCAMPO, CARRETERA TULA SAN MARCOS, SIN NÚMERO, COLONIA SAN LORENZO, CÓDIGO POSTAL 42803, TULA DE ALLENDE, HIDALGO, A UN COSTADO DE GRÚAS MERA.	KAREN DALISAC ESPARZA HERNANDEZ	FABIOLA MAYORGA LOPEZ	LUNA EDITH CERVANTES ESCAMILLA	JORGE GABRIEL AGUILAR REYNA	MINERVA CASTAÑEDA REA	EMMA GARCIA MEJIA	PATRICIA JUAREZ RUFINO	MARIA DEL ROCIO MENDOZA PEREZ	JOSEFINA JUAREZ GOMEZ
5) EL LLANO PRIMERA SECCION	14) TULA DE ALLENDE	75) TULA DE ALLENDE	1) TULA DE ALLENDE	1456	C3	ESCUELA PRIMARIA MELCHOR OCAMPO, CARRETERA TULA SAN MARCOS, SIN NÚMERO, COLONIA SAN LORENZO, CÓDIGO POSTAL 42803, TULA DE ALLENDE, HIDALGO, A UN COSTADO DE GRÚAS MERA.	ALICIA GALLEGOS PERALTA	ROCIO ACEVEDO CRUZ	ALEJANDRO DAGDA PACHECO	MATILDE ALDANA LOPEZ	MARIBEL DELGADO HERNANDEZ	ARONIX DAVID GARCIA ROMERO	JORGE LUJAN BALLESTEROS	ALBERTA MARTINEZ VALDEZ	VIRGINIA LANDAVERDE AVILA

Ubicación e Integración de Mesas Directivas de Casillas (ENCARTE)

Estado: HIDALGO

Distrito Federal	Distrito Local	Municipio	Localidad	Sección	Casilla	Ubicación	Presidenta/e	1er. Secretaria/o	2do. Secretaria/o	1er. Escrutador	2do. Escrutador	3er. Escrutador	1er. Suplente	2do. Suplente	3er. Suplente
5) EL LLANO PRIMERA SECCION	14) TULA DE ALLENDE	75) TULA DE ALLENDE	1) TULA DE ALLENDE	1456	C4	ESCUELA PRIMARIA MELCHOR OCAMPO, CARRETERA TULA SAN MARCOS, SIN NÚMERO, COLONIA SAN LORENZO, CÓDIGO POSTAL 42803, TULA DE ALLENDE, HIDALGO, A UN COSTADO DE GRÚAS MERA.	THANIA GUTIERREZ JANDETE	PAULINA ALVAREZ ROBLES	JOSE MANUEL ACEVEDO MONTOYA	MARIA GUADALUPE BUSTAMANTE BRAVO	MARIA JOSE DORANTES FIGUEROA	REY DAVID GUERRERO CARBALLO	DIONE MARQUEZ NARANJOS	PACIANO GUERRERO LEDEZMA	JUAN HERNANDEZ MARTINEZ
5) EL LLANO PRIMERA SECCION	14) TULA DE ALLENDE	75) TULA DE ALLENDE	1) TULA DE ALLENDE	1457	B1	SALÓN DE USOS MÚLTIPLES, CALLE VIDAL ALCOGER, SIN NÚMERO, COLONIA BARRIO ALTO PRIMERA SECCIÓN, CÓDIGO POSTAL 42807, TULA DE ALLENDE, HIDALGO, A UN COSTADO DE LA DELEGACIÓN.	CARLOS ALBERTO ARANA VILLEDA	MARIELA MARCELA GARCIA VILLEDA	FERNANDO MENDOZA ARANA	DULCE YARELI ARCHUNDIA OLVERA	BENJAMIN CARLOS LEON MARTINEZ	PEDRO URIEL BENITEZ VELASCO	AYDE CONSUELO CID ZAMORANO	ROSENDO LEON FLORES	MARIA DE LA PAZ BARRERA RAMIREZ
5) EL LLANO PRIMERA SECCION	14) TULA DE ALLENDE	75) TULA DE ALLENDE	1) TULA DE ALLENDE	1457	C1	SALÓN DE USOS MÚLTIPLES, CALLE VIDAL ALCOGER, SIN NÚMERO, COLONIA BARRIO ALTO PRIMERA SECCIÓN, CÓDIGO POSTAL 42807, TULA DE ALLENDE, HIDALGO, A UN COSTADO DE LA DELEGACIÓN.	PERLA IVONNE DONIZ TAPIA	LUISA HERNANDEZ EVARISTO	JOSE ANTONIO NICOLAS CARBAJAL	EVANGELINA AVENDAÑO MORALES	MARGARITA RUFINA MONROY GUZMAN	ANGELICA CASTILLO MONTUFAR	ROBERTA HERNANDEZ RIOS	SARA ARELI MEDEL GONZALEZ	GABRIELA LEONOR BRIONES MARTINEZ
5) EL LLANO PRIMERA SECCION	14) TULA DE ALLENDE	75) TULA DE ALLENDE	1) TULA DE ALLENDE	1457	C2	SALÓN DE USOS MÚLTIPLES, CALLE VIDAL ALCOGER, SIN NÚMERO, COLONIA BARRIO ALTO PRIMERA SECCIÓN, CÓDIGO POSTAL 42807, TULA DE ALLENDE, HIDALGO, A UN COSTADO DE LA DELEGACIÓN.	ALBERTA ESPINOSA CISNEROS	MIREYA JIMENEZ AVENDAÑO	RAYO VIRIDIANA ALEJANDRE MONTES	ANGELICA VALERIA TOLLAN CORNEJO ORTEGA	JOCABED BADILLO GUTIERREZ	LORENA CID ORTEGA	YOLANDA JIMENEZ MONTOYA	JOSE HERMINIO NICOLAS CARBAJAL	YOLANDA MORA VARGAS
5) EL LLANO PRIMERA SECCION	14) TULA DE ALLENDE	75) TULA DE ALLENDE	1) TULA DE ALLENDE	1458	B1	ESCUELA SECUNDARIA LÁZARO CÁRDENAS, CALLE VOLCÁN MALINCHE, SIN NÚMERO, COLONIA SAN JOSÉ, CÓDIGO POSTAL 42805, TULA DE ALLENDE, HIDALGO, FRENTE A ABARROTOS CASA CRISTY.	BRENDA DURAN GOMEZ	MIRALDI OLIVA HERNANDEZ LUIS	DIEGO KALED ESTRADA ANGUIANO	RAUL ANAYA SANCHEZ	SYLVIA GUADALUPE DOMINGUEZ ALVAREZ	EDNA MICHELLE HERNANDEZ MARTINEZ	BERTOLDO MONROY BALLESTEROS	ANITA MORALES ALBARRAN	JOSE MANUEL MERA LOPEZ
5) EL LLANO PRIMERA SECCION	14) TULA DE ALLENDE	75) TULA DE ALLENDE	1) TULA DE ALLENDE	1458	C1	ESCUELA SECUNDARIA LÁZARO CÁRDENAS, CALLE VOLCÁN MALINCHE, SIN NÚMERO, COLONIA SAN JOSÉ, CÓDIGO POSTAL 42805, TULA DE ALLENDE, HIDALGO, FRENTE A ABARROTOS CASA CRISTY.	LAURA JACKELINE ENRIQUEZ MORA	JORGE ALBERTO JUAREZ PEREZ	ENRIQUE HERNANDEZ CARRANZA	JACQUELINE ARROYO MEZA	MARIA DEL CARMEN FALCON VILLEDA	AZAZEL MARTINEZ HERNANDEZ	CARLOS ABRAHAM MONTOYA MEJIA	ALEJANDRO GODINEZ CRUZ	ANSELMO MORALES CONTRERAS
5) EL LLANO PRIMERA SECCION	14) TULA DE ALLENDE	75) TULA DE ALLENDE	1) TULA DE ALLENDE	1458	C2	ESCUELA SECUNDARIA LÁZARO CÁRDENAS, CALLE VOLCÁN MALINCHE, SIN NÚMERO, COLONIA SAN JOSÉ, CÓDIGO POSTAL 42805, TULA DE ALLENDE, HIDALGO, FRENTE A ABARROTOS CASA CRISTY.	JOSE OCTAVIO HERMMAN CORTES	DIOZINANZIN MONSERRAT LOPEZ ALVAREZ	CARLOS MANUEL JIMENEZ CAMPOS	DOLORES CARRILLO MARTINEZ	ABRIL JULIEHT NIEVES BARAJAS	LORENA MAYA BAUTISTA	CASILDA MONTUFAR LOPEZ	ANTONIA LIMA CALVA	LETICIA LOPEZ PEREZ
5) EL LLANO PRIMERA SECCION	14) TULA DE ALLENDE	75) TULA DE ALLENDE	1) TULA DE ALLENDE	1459	B1	EXTERIOR DE LA TIENDA LA PUESTA DEL SOL , CALLE HERMENEGILDO GALEANA, NÚMERO 700, ESQUINA EMILIANO ZAPATA, COLONIA BARRIO ALTO, CÓDIGO POSTAL 42807, TULA DE ALLENDE, HIDALGO, ENTRE CALLES EMILIANO ZAPATA Y HERMENEGILDO GALEANA.	GUSTAVO FLORES VELAZQUEZ	EMILY MICHELL MACIAS PERALES	ROCIO MEJIA RIVAS	SONIA CANO GUTIERREZ	HUGO LOPEZ PEREZ	INGRID CITLALLI ANGELES TREJO	ALVARO DIAZ CORNEJO	MARCO ANTONIO FLORES CORNEJO	SANTA MARTINEZ CID
5) EL LLANO PRIMERA SECCION	14) TULA DE ALLENDE	75) TULA DE ALLENDE	1) TULA DE ALLENDE	1459	C1	EXTERIOR DE LA TIENDA LA PUESTA DEL SOL , CALLE HERMENEGILDO GALEANA, NÚMERO 700, ESQUINA EMILIANO ZAPATA, COLONIA BARRIO ALTO, CÓDIGO POSTAL 42807, TULA DE ALLENDE, HIDALGO, ENTRE CALLES EMILIANO ZAPATA Y HERMENEGILDO GALEANA.	SUSETT VERONICA GARCIA CERON	GREIS LORIBETH MACIAS PERALES	MARIANA BADILLO GONZALEZ	SILVIA FELIX DE LEON	RAUL MARTINEZ OLGUIN	ROSALBA DE LEON RODRIGUEZ	FRANCISCA HERNANDEZ SALINAS	JUAN OCTAVIANO EPIGMENIO GARCIA OSORIO	GREGORIA CHINO MENDEZ
5) EL LLANO PRIMERA SECCION	14) TULA DE ALLENDE	75) TULA DE ALLENDE	1) TULA DE ALLENDE	1460	B1	ESCUELA PRIMARIA BENITO JUÁREZ, CALLE GENERAL PEDRO MARÍA ANAYA, SIN NÚMERO, COLONIA BARRIO ALTO, CÓDIGO POSTAL 42807, TULA DE ALLENDE, HIDALGO, A UN COSTADO DE LA PANADERÍA YURI.	MARIA ANTONIA AGUILAR PEREZ	MIGUEL ANGEL GOMEZ JIMENEZ	NOHEMI CAMPOS GONZALEZ	MONTSERRAT HERNANDEZ SANCHEZ	MARIA ISELA LOPEZ HERNANDEZ	TERESA CONTRERAS JIMENEZ	NORMA ALICIA HIDALGO MARTINEZ	VIVIANA ODETTE GARCIA ALEJANDRE	LETICIA GUTIERREZ OLVERA

Ubicación e Integración de Mesas Directivas de Casillas (ENCARTE)

Estado: HIDALGO

Distrito Federal	Distrito Local	Municipio	Localidad	Sección	Casilla	Ubicación	Presidenta/e	1er. Secretaria/o	2do. Secretaria/o	1er. Escrutador	2do. Escrutador	3er. Escrutador	1er. Suplente	2do. Suplente	3er. Suplente
5) EL LLANO PRIMERA SECCION	14) TULA DE ALLENDE	75) TULA DE ALLENDE	1) TULA DE ALLENDE	1460	C1	ESCUELA PRIMARIA BENITO JUÁREZ, CALLE GENERAL PEDRO MARÍA ANAYA, SIN NÚMERO, COLONIA BARRIO ALTO, CÓDIGO POSTAL 42807, TULA DE ALLENDE, HIDALGO, A UN COSTADO DE LA PANADERÍA YURI.	NATALIA ELIZABETH CHAVEZ RUIZ	LUIS ENRIQUE HERNANDEZ VILLAGRAN	GLORIA HERNANDEZ ORTA	YOSCELIN LEOCADIO RASGADO	JOSHUA IVAN MARTIN CORTEZ	NOE CRUZ LUGO	JUAN CARLOS ALBAVERA HERNANDEZ	CELIA ANGELES BRAVO	JUAN HERNANDEZ GONZALEZ
5) EL LLANO PRIMERA SECCION	14) TULA DE ALLENDE	75) TULA DE ALLENDE	1) TULA DE ALLENDE	1460	C2	ESCUELA PRIMARIA BENITO JUÁREZ, CALLE GENERAL PEDRO MARÍA ANAYA, SIN NÚMERO, COLONIA BARRIO ALTO, CÓDIGO POSTAL 42807, TULA DE ALLENDE, HIDALGO, A UN COSTADO DE LA PANADERÍA YURI.	MARIA GUADALUPE ESTRADA ZAMORA	FABIOLA LEAL CORNEJO	DOREENY HERNANDEZ ROSAS	NORMA PATRICIA LOPEZ ARIZPE	HIRAM ALVA SANCHEZ	ROBERTO HERNANDEZ RESENDIZ	NAOMI GISELLE LEON ALPIZAR	FIDEL ALFREDO GONZALEZ CRUZ	JAVIER CERVANTES PEREZ
5) EL LLANO PRIMERA SECCION	14) TULA DE ALLENDE	75) TULA DE ALLENDE	1) TULA DE ALLENDE	1461	B1	ESCUELA PRIMARIA NIÑOS HÉROES, ANDADOR PLAZA PRINCIPAL, SIN NÚMERO, COLONIA ALVARADO, CÓDIGO POSTAL 42806, TULA DE ALLENDE, HIDALGO, A UN COSTADO DEL JARDÍN DE NIÑOS PROFESORA DELIA SALINAS JIMÉNEZ.	RICARDO ANTONIO LAZARO NIEVES HERNANDEZ	HUGO LEON ESTRADA	FELIPE ZOE DURAN MENTADO	CIRILO GARCIA VARGAS	MARIA JUDITH ANGELES CASTILLO	LUIS ENRIQUE ALSIPRESTE LUNA	MANUEL CERON SANCHEZ	RAYMUNDO HERNANDEZ LOPEZ	BENITA GARCIA HERNANDEZ
5) EL LLANO PRIMERA SECCION	14) TULA DE ALLENDE	75) TULA DE ALLENDE	1) TULA DE ALLENDE	1461	C1	ESCUELA PRIMARIA NIÑOS HÉROES, ANDADOR PLAZA PRINCIPAL, SIN NÚMERO, COLONIA ALVARADO, CÓDIGO POSTAL 42806, TULA DE ALLENDE, HIDALGO, A UN COSTADO DEL JARDÍN DE NIÑOS PROFESORA DELIA SALINAS JIMÉNEZ.	DENITZIA ARIDAI FLORES MURILLO	CARMEN MONSERRAT ARROYO LEON	ABIGAIL GUERRERO ORTIZ	MARIA GUADALUPE HERNANDEZ GARCIA	ALMA ROSA LOPEZ CANUTO	DAVID CASALES MARTINEZ	GUSTAVO LEYVA SANCHEZ	JUAN CARLOS AMBROCIO CORTEZ	REYNA GUERRERO MAQUEDA
5) EL LLANO PRIMERA SECCION	14) TULA DE ALLENDE	75) TULA DE ALLENDE	1) TULA DE ALLENDE	1461	C2	ESCUELA PRIMARIA NIÑOS HÉROES, ANDADOR PLAZA PRINCIPAL, SIN NÚMERO, COLONIA ALVARADO, CÓDIGO POSTAL 42806, TULA DE ALLENDE, HIDALGO, A UN COSTADO DEL JARDÍN DE NIÑOS PROFESORA DELIA SALINAS JIMÉNEZ.	BRAULIO HERNANDEZ SERRANO	SANDRA BRAVO CADENA	LUIS HERNANDEZ SONI	JETSAID LOPEZ LOPEZ	MARIA ELENA ALPIZAR MARTINEZ	EDUARDO LARA AGUILAR	MARIA TERESA CHAVEZ MENDOZA	LUZ DILIA BRENIZ SANCHEZ	EUFEMIA CRUZ AYALA
5) EL LLANO PRIMERA SECCION	14) TULA DE ALLENDE	75) TULA DE ALLENDE	1) TULA DE ALLENDE	1461	C3	ESCUELA PRIMARIA NIÑOS HÉROES, ANDADOR PLAZA PRINCIPAL, SIN NÚMERO, COLONIA ALVARADO, CÓDIGO POSTAL 42806, TULA DE ALLENDE, HIDALGO, A UN COSTADO DEL JARDÍN DE NIÑOS PROFESORA DELIA SALINAS JIMÉNEZ.	MARIA GUADALUPE HERRERA SIGUENZA	YAMILET CID XX	JOSE ALFREDO CRUZ GARCIA	ANTONIA ALPIZAR MARTINEZ	J. LEON GUTIERREZ TAPIA	MARGARITA ARMENDARIZ ROJAS	OSVALDO CRUZ DURAN	ENRIQUETA CAMACHO TIRADO	IRMA CRUZ LOPEZ
5) EL LLANO PRIMERA SECCION	14) TULA DE ALLENDE	75) TULA DE ALLENDE	1) TULA DE ALLENDE	1462	B1	ESCUELA PRIMARIA FRANCISCO NOBLE, CALLE FRANCISCO NOBLE, NÚMERO 7, COLONIA JALPA, CÓDIGO POSTAL 42804, TULA DE ALLENDE, HIDALGO, A UN COSTADO DE LA MISCELANEA EL PORVENIR.	STEFANY GISSET ALONSO LUGO	JOSE ALBERTO LUJAN LUGARDO	ROBERTO CORTES SERRANO	ANA LUISA FUENTES SALGADO	FERNANDO GUERRERO SIMON	KARINA LAZARO SALAZAR	DULCE MARIA DEL ROSARIO BENITEZ MEZA	BALBINA LUJAN ACEVEDO	BENITA CONTRERAS TORRES
5) EL LLANO PRIMERA SECCION	14) TULA DE ALLENDE	75) TULA DE ALLENDE	1) TULA DE ALLENDE	1462	C1	ESCUELA PRIMARIA FRANCISCO NOBLE, CALLE FRANCISCO NOBLE, NÚMERO 7, COLONIA JALPA, CÓDIGO POSTAL 42804, TULA DE ALLENDE, HIDALGO, A UN COSTADO DE LA MISCELANEA EL PORVENIR.	MARIANA GARDINI GAMEZ	IMELDA BARRIOS CAMPOS	EDITH NALLELY CRUZ MONROY	LYDIA ESTHER GAMEZ PUENTE	MARIA CONSUELO HERNANDEZ REYES	JOSEFINA LEON MOTA	ANGELA GARCIA RUIZ	BEATRIZ ADRIANA LUJAN CRUZ	SERGIO CARLOS GARCIA LUJAN
5) EL LLANO PRIMERA SECCION	14) TULA DE ALLENDE	75) TULA DE ALLENDE	1) TULA DE ALLENDE	1462	C2	ESCUELA PRIMARIA FRANCISCO NOBLE, CALLE FRANCISCO NOBLE, NÚMERO 7, COLONIA JALPA, CÓDIGO POSTAL 42804, TULA DE ALLENDE, HIDALGO, A UN COSTADO DE LA MISCELANEA EL PORVENIR.	SANDRA GUADALUPE LOZADA NOLASCO	ANASTACIO CALZADILLA REYES	GLORIA CRUZ SERRANO	BRICEIDA PATRICIA GOMEZ RAMOS	ALEJANDRA INFANTE PEREZ	JHOSELIN KAREN LUJAN MENDOZA	DIANA HORTENSIA GOMEZ JICALAN	OCTAVIO LUJAN CRUZ	LUCIO LUJAN ACEVEDO
5) EL LLANO PRIMERA SECCION	14) TULA DE ALLENDE	75) TULA DE ALLENDE	42) XITEJE DE REFORMA	1463	B1	ESCUELA LEYES DE REFORMA, AVENIDA INSURGENTES, SIN NÚMERO, LOCALIDAD XITEJE DE REFORMA, CÓDIGO POSTAL 42812, TULA DE ALLENDE, HIDALGO, FRENTE A LA PLAZA PÚBLICA.	CECILIA GABRIELA CRUZ PAREDES	MONSERRAT CRUZ TRINIDAD	MARIA SOL CRUZ CRUZ	HECTOR GERARDO BARRERA CRUZ	DOLORES CRUZ RAMIREZ	PABLO CRUZ ROSALIO	ANSELMO BARRERA TEODOCIO	VICTORIANO CRUZ FLORES	MARTHA DE LA CRUZ CARMONA

Ubicación e Integración de Mesas Directivas de Casillas (ENCARTE)

Estado: HIDALGO

Distrito Federal	Distrito Local	Municipio	Localidad	Sección	Casilla	Ubicación	Presidenta/e	1er. Secretaria/o	2do. Secretaria/o	1er. Escrutador	2do. Escrutador	3er. Escrutador	1er. Suplente	2do. Suplente	3er. Suplente
5) EL LLANO PRIMERA SECCION	14) TULA DE ALLENDE	75) TULA DE ALLENDE	13) SANTA MARIA MACUA	1464	B1	ESCUELA PRIMARIA CONFRATERNIDAD, CALLE EDUCACIÓN, SIN NÚMERO, LOCALIDAD SANTA MARÍA MACUA, CÓDIGO POSTAL 42810, TULA DE ALLENDE, HIDALGO, FRENTE A CLÍNICA IMSS.	FRANCISCO SADOT ARCINIEGA LOPEZ	QUINYOUVI LIZANIA ALVAREZ TREJO	ROSA ISELA BADILLO MENDOZA	ADAN ALVAREZ BADILLO	MODESTA CRUZ HERNANDEZ	HUMBERTO CADENA SOSTENES	FEDERICO ALVAREZ ZAMUDIO	BENITO CADENA LOPEZ	JOSE ARMANDO CRUZ PEREZ
5) EL LLANO PRIMERA SECCION	14) TULA DE ALLENDE	75) TULA DE ALLENDE	13) SANTA MARIA MACUA	1464	C1	ESCUELA PRIMARIA CONFRATERNIDAD, CALLE EDUCACIÓN, SIN NÚMERO, LOCALIDAD SANTA MARÍA MACUA, CÓDIGO POSTAL 42810, TULA DE ALLENDE, HIDALGO, FRENTE A CLÍNICA IMSS.	MAYRA MARIANA CRUZ RAMIREZ	SOFIA ALVAREZ TREJO	RAQUEL CRUZ AGUILAR	OLIVIA ALVAREZ BADILLO	SILVIA CRUZ JAIME	VIRGINIA AGUILAR REYES	FLORISELDA AVIN SANCHEZ	HUGO CANUTO ALVAREZ	ENRIQUE CASTILLO TEODOCIO
5) EL LLANO PRIMERA SECCION	14) TULA DE ALLENDE	75) TULA DE ALLENDE	13) SANTA MARIA MACUA	1464	C2	ESCUELA PRIMARIA CONFRATERNIDAD, CALLE EDUCACIÓN, SIN NÚMERO, LOCALIDAD SANTA MARÍA MACUA, CÓDIGO POSTAL 42810, TULA DE ALLENDE, HIDALGO, FRENTE A CLÍNICA IMSS.	BELINDA ALVAREZ TREJO	CLAUDIA RAQUEL BADILLO CASTRO	EDEL HOMERO CRUZ GONZALEZ	EMILIANO ALVAREZ CHAVEZ	BRAULIO CRUZ PEREZ	SOCORRO ALVAREZ BUENROSTRO	JUAN BADILLO VEGA	ALFREDO CIRILO PEDRAZA	GORGONIO BARRERA PEDRAZA
5) EL LLANO PRIMERA SECCION	14) TULA DE ALLENDE	75) TULA DE ALLENDE	41) XIJAY DE CUAUHTEMOC	1465	B1	ESCUELA PRIMARIA 20 DE NOVIEMBRE, CALLE PRINCIPAL, SIN NÚMERO, LOCALIDAD XIJAY DE CUAUHTEMOC, CÓDIGO POSTAL 42813, TULA DE ALLENDE, HIDALGO, A UN COSTADO DEL CAMPO DE FÚTBOL.	GUADALUPE KARINA JIMENEZ CALDERON	MAURICIO BRAVO SALETA	ADRIANA BRAVO VILCHIZ	ADELIS CERON REYES	PAULA ALEJANDRA FIGUEROA GARCIA	MARIA GUADALUPE FIGUEROA MORALES	ELIAS GARCIA PEREZ	MA. DE LOURDES GUERRERO MORENO	HERIBERTO MERCADO MONROY
5) EL LLANO PRIMERA SECCION	14) TULA DE ALLENDE	75) TULA DE ALLENDE	11) SANTA ANA AHUEHUEPAN	1466	B1	ESCUELA PRIMARIA GENERAL IGNACIO RAMÍREZ, CALLE IGNACIO RAMÍREZ, SIN NÚMERO, LOCALIDAD SANTA ANA AHUEHUEPAN, CÓDIGO POSTAL 42825, TULA DE ALLENDE, HIDALGO, FRENTE A LA PLAZA PRINCIPAL.	JENIFER CRUZ SANCHEZ	TERESA ALONSO CRUZ	ANGELICA GARCIA GONZALEZ	NUVIA DENISSE CRUZ JIMENEZ	ROSA CRUZ GARCIA	JULIO ARMANDO GARCIA GUERRERO	ANISETO GUERRERO ALONSO	JOSE GUADALUPE GUERRERO GARCIA	ADRIAN GARCIA GUERRERO
5) EL LLANO PRIMERA SECCION	14) TULA DE ALLENDE	75) TULA DE ALLENDE	11) SANTA ANA AHUEHUEPAN	1466	C1	ESCUELA PRIMARIA GENERAL IGNACIO RAMÍREZ, CALLE IGNACIO RAMÍREZ, SIN NÚMERO, LOCALIDAD SANTA ANA AHUEHUEPAN, CÓDIGO POSTAL 42825, TULA DE ALLENDE, HIDALGO, FRENTE A LA PLAZA PRINCIPAL.	JAZMIN SELENE GONZALEZ ALONSO	MARIA DE JESUS BRICEÑO HERNANDEZ	TANIA PAOLA GARRIDO GUZMAN	RAYMUNDO ALONSO DIAZ	DANNA VANESA CRUZ GUERRERO	JOAN PABLO GARCIA LOPEZ	CONSTANTINO GUERRERO ALONSO	RICARDA CRUZ NERI	ELIA GUERRERO FRANCO
5) EL LLANO PRIMERA SECCION	14) TULA DE ALLENDE	75) TULA DE ALLENDE	11) SANTA ANA AHUEHUEPAN	1466	C2	ESCUELA PRIMARIA GENERAL IGNACIO RAMÍREZ, CALLE IGNACIO RAMÍREZ, SIN NÚMERO, LOCALIDAD SANTA ANA AHUEHUEPAN, CÓDIGO POSTAL 42825, TULA DE ALLENDE, HIDALGO, FRENTE A LA PLAZA PRINCIPAL.	ESVEIDI CRUZ ORTEGA	PATRICIA BRICEÑO PEREZ	ADRIANA GARRIDO SERRANO	ALONDRA ALONSO TAVERA	SANDY CRUZ GUERRERO	MARIA CONSUELO GONZALEZ ALONSO	FABIOLA GUERRERO CRUZ	FEDERICO DIAZ RODRIGUEZ	ISIDRA ALONSO SERRANO
5) EL LLANO PRIMERA SECCION	14) TULA DE ALLENDE	75) TULA DE ALLENDE	11) SANTA ANA AHUEHUEPAN	1466	C3	ESCUELA PRIMARIA GENERAL IGNACIO RAMÍREZ, CALLE IGNACIO RAMÍREZ, SIN NÚMERO, LOCALIDAD SANTA ANA AHUEHUEPAN, CÓDIGO POSTAL 42825, TULA DE ALLENDE, HIDALGO, FRENTE A LA PLAZA PRINCIPAL.	ANA RUBI GUERRERO BRISEÑO	JOSE CARLOS CRUZ GUERRERO	GRISELDA GUERRERO ALONSO	JAZMIN BRISEÑO ROSAS	MARGARITA GARCIA GARCIA	EFREN GONZALEZ CORNEJO	JOSE GUADALUPE GUERRERO GARCIA	SOLEDAD GARCIA ALONSO	JESUS ENRIQUE GUERRERO GARCIA
5) EL LLANO PRIMERA SECCION	14) TULA DE ALLENDE	75) TULA DE ALLENDE	32) SAN FRANCISCO BOJAY PUEBLO	1467	B1	ESCUELA PRIMARIA FEDERAL JOSÉ MARÍA MORELOS Y PAVÓN, PLAZA PRINCIPAL, SIN NÚMERO, LOCALIDAD SAN FRANCISCO BOJAY PUEBLO, CÓDIGO POSTAL 42820, TULA DE ALLENDE, HIDALGO, FRENTE AL KIOSCO.	KAREN VANESA GOMEZ BARRERA	MARIA DOLORES ALMARAZ TAPIA	MARIA EUGENIA HERNANDEZ PEREZ	ADRIAN HERNANDEZ CORTEZ	ROSALBA AGUIRRE GARCIA	JOSE GARCIA TAPIA	RIGEL ANTONIO GUZMAN DIAZ	HECTOR HERNANDEZ DOMINGUEZ	MARIA CHANEL HERNANDEZ HILARIO
5) EL LLANO PRIMERA SECCION	14) TULA DE ALLENDE	75) TULA DE ALLENDE	35) SAN MIGUEL DE LAS PIEDRAS	1468	B1	ESCUELA PRIMARIA NIÑOS HÉROES DE MÉXICO, PLAZA PRINCIPAL, SIN NÚMERO, LOCALIDAD SAN MIGUEL DE LAS PIEDRAS, CÓDIGO POSTAL 42813, TULA DE ALLENDE, HIDALGO, A UN COSTADO DEL JARDÍN DE NIÑOS GUILLERMO ÁLVAREZ MACÍAS.	ALICIA CASTILLO MENDOZA	NOHEMI GARCIA JUAREZ	ANA LAURA CASTILLO MENDOZA	MIREYA ACEVEDO MENDOZA	SEVERIANO BENITEZ HUERTA	JHONATAN BENITEZ PEREZ	GABRIEL CADENA CASTILLO	LETICIA GONZALEZ URIBE	RAMON BENITEZ PEREZ

Ubicación e Integración de Mesas Directivas de Casillas (ENCARTE)

Estado: HIDALGO

Distrito Federal	Distrito Local	Municipio	Localidad	Sección	Casilla	Ubicación	Presidenta/e	1er. Secretaria/o	2do. Secretaria/o	1er. Escrutador	2do. Escrutador	3er. Escrutador	1er. Suplente	2do. Suplente	3er. Suplente
5) EL LLANO PRIMERA SECCION	14) TULA DE ALLENDE	75) TULA DE ALLENDE	35) SAN MIGUEL DE LAS PIEDRAS	1468	C1	ESCUELA PRIMARIA NIÑOS HÉROES DE MÉXICO, PLAZA PRINCIPAL, SIN NÚMERO, LOCALIDAD SAN MIGUEL DE LAS PIEDRAS, CÓDIGO POSTAL 42813, TULA DE ALLENDE, HIDALGO, A UN COSTADO DEL JARDÍN DE NIÑOS GUILLERMO ÁLVAREZ MACÍAS.	LUIS ANGEL ESTRADA MERCADO	VANESA BENITEZ VILCHIZ	ANGELICA CASTILLO PEREZ	DIEGO ARTURO ALVAREZ VILCHIS	PATRICIO BENITEZ MARTINEZ	FEDERICO BENITEZ XX	AIDA GONZALEZ CADENA	ANISETO BADILLO OLGUIN	RAMON CASTILLO AGUILAR
5) EL LLANO PRIMERA SECCION	14) TULA DE ALLENDE	75) TULA DE ALLENDE	36) SAN MIGUEL DE LAS PIEDRAS 2a SECCION	1469	B1	ESCUELA PRIMARIA RURAL FEDERAL LÁZARO CÁRDENAS DEL RÍO, PLAZA PRINCIPAL, SIN NÚMERO, LOCALIDAD SAN MIGUEL DE LAS PIEDRAS SEGUNDA SECCIÓN, CÓDIGO POSTAL 42813, TULA DE ALLENDE, HIDALGO, A UN COSTADO DEL PREESCOLAR COMUNITARIO LICENCIADO JAVIER ROJO GÓMEZ.	NADIA PAOLA CASTILLO OLGUIN	ALMA GUADALUPE ALCANTARA FIBELA	ESTELA ALCANTARA OLGUIN	CATALINA BADILLO RAMIREZ	RODRIGO BADILLO RAMIREZ	ANAHI ALEJANDRA ALCANTARA MARTINEZ	JOSUE ALCANTARA MARTINEZ	MARICELA ALCANTARA GARCIA	ELIAS FABELA CASTILLO
5) EL LLANO PRIMERA SECCION	14) TULA DE ALLENDE	75) TULA DE ALLENDE	19) HEROES CARRANZA	1470	B1	PLAZA PRINCIPAL, CALLE AGRARISMO, SIN NÚMERO, LOCALIDAD HÉROES CARRANZA, CÓDIGO POSTAL 42810, TULA DE ALLENDE, HIDALGO, FRENTE A LA MISCELÁNEA ROSA DE ORO.	JAIR BALLADARES GARCIA	KEVIN ANTONIO FLORES MONTIEL	CESARIO ARCINIEGA ESCOBAR	BERTIN CARBAJAL MARTINEZ	LIZETH BARRIOS HERRERA	ANASTACIO MORENO CRUZ	FRANCISCO BALLADARES CRUZ	VICTOR CRUZ CRUZ	RICARDO HERRERA MAYA
5) EL LLANO PRIMERA SECCION	14) TULA DE ALLENDE	75) TULA DE ALLENDE	5) MICHIMALOYA	1472	B1	ESCUELA TELESECUNDARIA NÚMERO 188, CALLE AQUILES SERDÁN, SIN NÚMERO, LOCALIDAD MICHIMALOYA, CÓDIGO POSTAL 42820, TULA DE ALLENDE, HIDALGO, A UN COSTADO DEL CENTRO PAMAR.	ESTEFANIA FABELA RAMIREZ	ROCIO GUERRERO NOGUEZ	MARIA DE LOS ANGELES CRUZ VEGA	PASCUALA GERONIMO SANCHEZ	NORMA CORIA COVARRUBIAS	SONIA BENITEZ VILCHIS	RICARDO AGUILAR FACIO	CATALINA GARCIA SOSA	NARZISA CRUZ SANCHEZ
5) EL LLANO PRIMERA SECCION	14) TULA DE ALLENDE	75) TULA DE ALLENDE	5) MICHIMALOYA	1472	C1	ESCUELA TELESECUNDARIA NÚMERO 188, CALLE AQUILES SERDÁN, SIN NÚMERO, LOCALIDAD MICHIMALOYA, CÓDIGO POSTAL 42820, TULA DE ALLENDE, HIDALGO, A UN COSTADO DEL CENTRO PAMAR.	VICTOR MANUEL GALEANA SALINAS	FIDEL FIVELA TRINIDAD	MARIA GUADALUPE CRUZ VILLEDA	ALEJANDRA GOMEZ CRUZ	ALEJANDRO IGNACIO GARCIA LEDEZMA	GUADALUPE MICHAEL CRUZ CRUZ	MARIA DEL CARMEN CADENA CASTILLO	TEODULO HERNANDEZ ALCANTARA	ANTONIO AGUILAR BARRERA
5) EL LLANO PRIMERA SECCION	14) TULA DE ALLENDE	75) TULA DE ALLENDE	5) MICHIMALOYA	1472	C2	ESCUELA TELESECUNDARIA NÚMERO 188, CALLE AQUILES SERDÁN, SIN NÚMERO, LOCALIDAD MICHIMALOYA, CÓDIGO POSTAL 42820, TULA DE ALLENDE, HIDALGO, A UN COSTADO DEL CENTRO PAMAR.	DULCE CITLALI GARCIA HERNANDEZ	ALBERTO AGUILAR BARRERA	BRUNA GARCIA BARRERA	SULPICIO CORIA RODRIGUEZ	ALMA GUADALUPE GONZALEZ SANCHEZ	LUISA FERNANDEZ MONTE NEGRO	OMAR CHAVEZ PEREZ	CARLOS DANIEL CRUZ CRUZ	ALBINO CRUZ MONROY
5) EL LLANO PRIMERA SECCION	14) TULA DE ALLENDE	75) TULA DE ALLENDE	43) XITEJE DE ZAPATA	1473	B1	PORTAL DE LA DELEGACIÓN DE LA PLAZA PRINCIPAL, AVENIDA HIDALGO, SIN NÚMERO, LOCALIDAD XITEJE DE ZAPATA, CÓDIGO POSTAL 42820, TULA DE ALLENDE, HIDALGO, FRENTE A PLAZA PRINCIPAL.	VICTOR MARCIAL GONZALEZ VILLEDA	YULI NELI HERNANDEZ GARCIA	PEDRO GARCIA GARCIA	ROSA MARIA GARCIA MONTIEL	ADRIAN GONZALEZ MARTINEZ	ANAYELI MARTINEZ HERNANDEZ	BEATRIZ ANGELES MONROY	HUMBERTO GARCIA YAÑEZ	MANUEL JIMENEZ ANGUIANO
5) EL LLANO PRIMERA SECCION	14) TULA DE ALLENDE	75) TULA DE ALLENDE	43) XITEJE DE ZAPATA	1473	C1	PORTAL DE LA DELEGACIÓN DE LA PLAZA PRINCIPAL, AVENIDA HIDALGO, SIN NÚMERO, LOCALIDAD XITEJE DE ZAPATA, CÓDIGO POSTAL 42820, TULA DE ALLENDE, HIDALGO, FRENTE A PLAZA PRINCIPAL.	HUGO GARCIA REYES	LUIS FERNANDO ANGELES BAUTISTA	RUPERTO GARCIA GARCIA	EFREN GONZALEZ ALPIZAR	ISIDORO JIMENEZ VILLEDA	EUSEBIA GARCIA RANGEL	MARIA TERESITA DE JESUS BERMEJO MEDRANO	HUMBERTO GUERRERO REYES	TORIBIO GARCIA MARTINEZ
5) EL LLANO PRIMERA SECCION	14) TULA DE ALLENDE	75) TULA DE ALLENDE	33) COLONIA SAN FRANCISCO BOJAY	1474	B1	ESCUELA PRIMARIA FRAY PEDRO DE GANTE, AVENIDA DEL TRABAJO, SIN NÚMERO, LOCALIDAD COLONIA SAN FRANCISCO BOJAY, CÓDIGO POSTAL 42827, TULA DE ALLENDE, HIDALGO, A UN COSTADO DE LA PLAZA PRINCIPAL.	ANAHI ARTEAGA RAMIREZ	VICENTE ADOLFO BARRON CRUZ	IRIDIAN CERVANTES PORTILLO	ERIKA MELINDA GALVAN ARIAS	MARCOS CRUZ BAUTISTA	MARIBEL GARCIA ALONSO	OFELIA CRUZ ARAUJO	ALEJANDRO BARRERA MANCILLA	JUANA ESPINOSA HERNANDEZ
5) EL LLANO PRIMERA SECCION	14) TULA DE ALLENDE	75) TULA DE ALLENDE	33) COLONIA SAN FRANCISCO BOJAY	1474	C1	ESCUELA PRIMARIA FRAY PEDRO DE GANTE, AVENIDA DEL TRABAJO, SIN NÚMERO, LOCALIDAD COLONIA SAN FRANCISCO BOJAY, CÓDIGO POSTAL 42827, TULA DE ALLENDE, HIDALGO, A UN COSTADO DE LA PLAZA PRINCIPAL.	GABRIELA GARCIA CANDANOSA	PACIANO CALVA AGUILAR	RAMOS ISRAEL CHAVEZ HERNANDEZ	OFELIA ARTEAGA HERNANDEZ	MARIA TRINIDAD CRUZ REYES	ASARI JESUS GARCIA GUZMAN	JUAN ANTONIO CRUZ QUIROZ	ELVIA CRUZ ARTEAGA	ARELI ESTRADA DAMIAN

Ubicación e Integración de Mesas Directivas de Casillas (ENCARTE)

Estado: HIDALGO

Distrito Federal	Distrito Local	Municipio	Localidad	Sección	Casilla	Ubicación	Presidenta/e	1er. Secretaria/o	2do. Secretaria/o	1er. Escrutador	2do. Escrutador	3er. Escrutador	1er. Suplente	2do. Suplente	3er. Suplente
5) EL LLANO PRIMERA SECCION	14) TULA DE ALLENDE	75) TULA DE ALLENDE	33) COLONIA SAN FRANCISCO BOJAY	1474	C2	ESCUELA PRIMARIA FRAY PEDRO DE GANTE, AVENIDA DEL TRABAJO, SIN NÚMERO, LOCALIDAD COLONIA SAN FRANCISCO BOJAY, CÓDIGO POSTAL 42827, TULA DE ALLENDE, HIDALGO, A UN COSTADO DE LA PLAZA PRINCIPAL.	MAYTE CHAVEZ GODINEZ	JENYSI YUDID CANDELARIO HERNANDEZ	TANIA CRUZ ESPINOSA	RICARDO BARRON HERNANDEZ	IAN MARCO CUANDO PAREDES	SOLEDAD HERNANDEZ BRISEÑO	BENITO GARCIA GUZMAN	ELIZABETH CRUZ GONZALEZ	GONZALO GONZALEZ SERRANO
5) EL LLANO PRIMERA SECCION	14) TULA DE ALLENDE	75) TULA DE ALLENDE	33) COLONIA SAN FRANCISCO BOJAY	1474	C3	ESCUELA PRIMARIA FRAY PEDRO DE GANTE, AVENIDA DEL TRABAJO, SIN NÚMERO, LOCALIDAD COLONIA SAN FRANCISCO BOJAY, CÓDIGO POSTAL 42827, TULA DE ALLENDE, HIDALGO, A UN COSTADO DE LA PLAZA PRINCIPAL.	CRISTIAN JAIR ARTEAGA CRUZ	ANGELICA MARIA CERON XX	JAZMIN CRUZ MENDOZA	ABRAHAM CERON CHAVEZ	GREGORIO CUANDO REYES	KARLA HERNANDEZ GARCIA	PEDRO ARTEAGA GARCIA	GRISelda CRUZ GONZALEZ	ISAAC GUZMAN SERRANO
5) EL LLANO PRIMERA SECCION	14) TULA DE ALLENDE	75) TULA DE ALLENDE	40) TEOCALCO	1475	B1	ESCUELA PRIMARIA TIERRA Y LIBERTAD, CALLE EMILIANO ZAPATA, SIN NÚMERO, LOCALIDAD TEOCALCO, CÓDIGO POSTAL 42826, TULA DE ALLENDE, HIDALGO, A UN COSTADO DE LA PLAZA PRINCIPAL.	LESLY CITLALI CONTRERAS URIBE	JOSE GODINEZ CADENA	MAYTE BENITEZ GARCIA	DAMIAN CHAVEZ GONZALEZ	KARINA CORNEJO REYES	NANCY FIGUEROA TORRES	ANNEL GARCIA VARGAS	MARIA DEL SOCORRO CORREA RESENDIZ	GREGORIA FLORES RODRIGUEZ
5) EL LLANO PRIMERA SECCION	14) TULA DE ALLENDE	75) TULA DE ALLENDE	3) COLONIA ITURBE	1476	B1	ESCUELA PRIMARIA FEDERAL 18 DE MARZO, CALLE ÁLVARO OBREGÓN, SIN NÚMERO, LOCALIDAD ITURBE, CÓDIGO POSTAL 42826, TULA DE ALLENDE, HIDALGO, FRENTE A LA PLAZA PRINCIPAL.	ALBERTO GARCIA MARTINEZ	BRAULIO CUEVAS REYES	CARLA GARCIA HERNANDEZ	YANET SAMALI BANDA REYES	JULIA CHAVEZ RESENDIZ	CINTHIA GUADALUPE FUENTES HIPOLITO	JOSE ANTONIO JIMENEZ MENDOZA	GREGORIA HERMELINDA CERON GONZALEZ	PASCUAL DIAZ REYES
5) EL LLANO PRIMERA SECCION	14) TULA DE ALLENDE	75) TULA DE ALLENDE	3) COLONIA ITURBE	1476	C1	ESCUELA PRIMARIA FEDERAL 18 DE MARZO, CALLE ÁLVARO OBREGÓN, SIN NÚMERO, LOCALIDAD ITURBE, CÓDIGO POSTAL 42826, TULA DE ALLENDE, HIDALGO, FRENTE A LA PLAZA PRINCIPAL.	ANSELMO AGUILAR SERRANO	GUSTAVO DE JESUS FIGUEROA SANCHEZ	JOSE LEONCIO GARCIA VILLA	JOSE ANTONIO GONZALEZ CAZARES	LUIS ANGEL CRUZ CRUZ	PATRICIA GONZALEZ COSSIO JIMENEZ	ARACELI JIMENEZ RESENDIZ	CATALINA CERVANTES FUENTES	JOSE SAMUEL GUTIERREZ PACHECO
5) EL LLANO PRIMERA SECCION	14) TULA DE ALLENDE	75) TULA DE ALLENDE	3) COLONIA ITURBE	1476	C2	ESCUELA PRIMARIA FEDERAL 18 DE MARZO, CALLE ÁLVARO OBREGÓN, SIN NÚMERO, LOCALIDAD ITURBE, CÓDIGO POSTAL 42826, TULA DE ALLENDE, HIDALGO, FRENTE A LA PLAZA PRINCIPAL.	ROMAN CERON GARCIA	GUSTAVO FLORES MARTINEZ	JUAN PABLO CHAVEZ HERNANDEZ	MACARIO ESTRADA ROJO	RAQUEL CRUZ GONZALEZ	MARIA ANTONIETA GONZALEZ FLORES	JAIME BARRERA CRUZ	PATRICIA CHAVEZ BALDERAS	PASCUAL HERNANDEZ ESPINOZA
5) EL LLANO PRIMERA SECCION	14) TULA DE ALLENDE	75) TULA DE ALLENDE	3) COLONIA ITURBE	1476	C3	ESCUELA PRIMARIA FEDERAL 18 DE MARZO, CALLE ÁLVARO OBREGÓN, SIN NÚMERO, LOCALIDAD ITURBE, CÓDIGO POSTAL 42826, TULA DE ALLENDE, HIDALGO, FRENTE A LA PLAZA PRINCIPAL.	ULISES CERVANTES HERVERT	ARIANA GARCIA CHAVEZ	ANTONIO ALMARAZ LOPEZ	MARIA EUGENIA ACEVEDO SANCHEZ	NANCY ISABEL CRUZ SANCHEZ	MARGARITA HERNANDEZ CHAVERO	ABRAHAM ANASTACIO CERVANTES RODRIGUEZ	MARIA LUISA CRUZ AGUILAR	MARIA DOLORES FLORES HERNANDEZ
5) EL LLANO PRIMERA SECCION	14) TULA DE ALLENDE	75) TULA DE ALLENDE	4) EL LLANO PRIMERA SECCION	1477	B1	ESCUELA PRIMARIA RURAL GENERAL MOISÉS SÁENZ, CALLE 20 DE NOVIEMBRE, SIN NÚMERO, COLONIA TULTENGO, EL LLANO PRIMERA SECCIÓN, CÓDIGO POSTAL 42803, TULA DE ALLENDE, HIDALGO, A UN COSTADO DE LA TELESECUNDARIA.	JOSE LUIS MARTINEZ RODRIGUEZ	MARIA DE LOURDES ESPINOSA CISNEROS	FRANCISCO JAVIER ALBARRAN MARTINEZ	JAQUELIN CORTEZ MARTINEZ	GUADALUPE GARCIA FUENTES	MARISOL GUERRERO LUGO	BENITO LEOCADIO GOMEZ	PATRICIA DIAZ MEJIA	JOSEFINA LOPEZ SAN AGUSTIN
5) EL LLANO PRIMERA SECCION	14) TULA DE ALLENDE	75) TULA DE ALLENDE	4) EL LLANO PRIMERA SECCION	1477	C1	ESCUELA PRIMARIA RURAL GENERAL MOISÉS SÁENZ, CALLE 20 DE NOVIEMBRE, SIN NÚMERO, COLONIA TULTENGO, EL LLANO PRIMERA SECCIÓN, CÓDIGO POSTAL 42803, TULA DE ALLENDE, HIDALGO, A UN COSTADO DE LA TELESECUNDARIA.	SERGIO DE LA CRUZ JIMENEZ	DAYANA CONCEPCION GARCIA MEZA	SUSANA BARRIOS GONZALEZ	MONICA DONIZ ALPIZAR	ELIAS GARCIA PLATA	MARIA BALBINA HERNANDEZ RESENDIZ	JOSE LUIS MARTIN HERNANDEZ	JOSE GARCIA CERVANTES	ALBINO MARTINEZ BAUTISTA
5) EL LLANO PRIMERA SECCION	14) TULA DE ALLENDE	75) TULA DE ALLENDE	4) EL LLANO PRIMERA SECCION	1477	C2	ESCUELA PRIMARIA RURAL GENERAL MOISÉS SÁENZ, CALLE 20 DE NOVIEMBRE, SIN NÚMERO, COLONIA TULTENGO, EL LLANO PRIMERA SECCIÓN, CÓDIGO POSTAL 42803, TULA DE ALLENDE, HIDALGO, A UN COSTADO DE LA TELESECUNDARIA.	ARACELI GUERRERO PEREZ	BLANCA ESTELA ABAD RODRIGUEZ	ALMA GLORIA CAÑEDO GARCIA	ANA MARIA ENCARNACION TREJO	FATIMA AMAYRANI GIL NIEVES	DANIELA HERNANDEZ TAPIA	URIEL HERNANDEZ DANIEL	AURELIO GARCIA VILLEGAS	ENGRACIA ALPIZAR CERVANTES

Ubicación e Integración de Mesas Directivas de Casillas (ENCARTE)

Estado: HIDALGO

Distrito Federal	Distrito Local	Municipio	Localidad	Sección	Casilla	Ubicación	Presidenta/e	1er. Secretaria/o	2do. Secretaria/o	1er. Escrutador	2do. Escrutador	3er. Escrutador	1er. Suplente	2do. Suplente	3er. Suplente
5) EL LLANO PRIMERA SECCION	14) TULA DE ALLENDE	75) TULA DE ALLENDE	4) EL LLANO PRIMERA SECCION	1477	C3	ESCUELA PRIMARIA RURAL GENERAL MOISÉS SÁENZ, CALLE 20 DE NOVIEMBRE, SIN NÚMERO, COLONIA TULTENGO, EL LLANO PRIMERA SECCIÓN, CÓDIGO POSTAL 42803, TULA DE ALLENDE, HIDALGO, A UN COSTADO DE LA TELESECUNDARIA.	LUIS ALBERTO ALPIZAR GARDUÑO	RAMES AGUILAR ROSAS	MARIA INES CAÑEDO RODRIGUEZ	JUAN ANTONIO ESTRADA SALDIVAR	ROBERTO GODINEZ GARCIA	GUADALUPE EVELIA LEAL RAMIREZ	RAYMUNDO HERNANDEZ RAMIREZ	JUANA GUERRERO HERNANDEZ	FERNANDA ESPINOZA RODRIGUEZ
5) EL LLANO PRIMERA SECCION	14) TULA DE ALLENDE	75) TULA DE ALLENDE	4) EL LLANO PRIMERA SECCION	1478	B1	ESCUELA PRIMARIA LIBERACIÓN NACIONAL, CALLE 16 DE SEPTIEMBRE, SIN NÚMERO, LOCALIDAD EL LLANO PRIMERA SECCIÓN, CÓDIGO POSTAL 42803, TULA DE ALLENDE, HIDALGO, A UN COSTADO DEL TANQUE ELEVADO.	ANGELICA AGUIRRE ZAMORA	TOMAS ESPINOZA PAREDES	JOSE ARTURO HERNANDEZ GONZALEZ	ABRAHAM ISRAEL LOPEZ RODRIGUEZ	DOLORES CERON GARCIA	IDANIA GARCIA JUAREZ	MARIA DOLORES GOMEZ TORRES	GUADALUPE BERNABE LOPEZ	JOSEFINA GONZALEZ CIRILO
5) EL LLANO PRIMERA SECCION	14) TULA DE ALLENDE	75) TULA DE ALLENDE	4) EL LLANO PRIMERA SECCION	1478	C1	ESCUELA PRIMARIA LIBERACIÓN NACIONAL, CALLE 16 DE SEPTIEMBRE, SIN NÚMERO, LOCALIDAD EL LLANO PRIMERA SECCIÓN, CÓDIGO POSTAL 42803, TULA DE ALLENDE, HIDALGO, A UN COSTADO DEL TANQUE ELEVADO.	TAMAR ALARCON PORTILLO	BLANCA NALLELHY HERNANDEZ HERNANDEZ	MAYRA LIZBETH MARTINEZ GARCIA	IDALIA MATURANO GONZALEZ	FLORISEL CORNEJO HERNANDEZ	LETICIA MARGARITA GARCIA SANCHEZ	EFREN HERNANDEZ CEDILLO	PORFIRIO BERNAL HERNANDEZ	LORENA GRACIANO LOPEZ
5) EL LLANO PRIMERA SECCION	14) TULA DE ALLENDE	75) TULA DE ALLENDE	4) EL LLANO PRIMERA SECCION	1478	C2	ESCUELA PRIMARIA LIBERACIÓN NACIONAL, CALLE 16 DE SEPTIEMBRE, SIN NÚMERO, LOCALIDAD EL LLANO PRIMERA SECCIÓN, CÓDIGO POSTAL 42803, TULA DE ALLENDE, HIDALGO, A UN COSTADO DEL TANQUE ELEVADO.	JUAN DE DIOS QUINTIL ALFARO LOPEZ	JOSE GABRIEL LINARES MUÑOZ	MARISELA CARDIEL GALLARDO	RAQUEL ALBARRAN ALONSO	MARGARITO DOMINGUEZ BRISEÑO	LUCIA GARCIA SANCHEZ	DULCE MARIA MARTINEZ ANAYA	ROSENDO BERNAL MIGUELES	ALEJANDRINA HERNANDEZ SALDIVAR
5) EL LLANO PRIMERA SECCION	14) TULA DE ALLENDE	75) TULA DE ALLENDE	4) EL LLANO PRIMERA SECCION	1478	C3	ESCUELA PRIMARIA LIBERACIÓN NACIONAL, CALLE 16 DE SEPTIEMBRE, SIN NÚMERO, LOCALIDAD EL LLANO PRIMERA SECCIÓN, CÓDIGO POSTAL 42803, TULA DE ALLENDE, HIDALGO, A UN COSTADO DEL TANQUE ELEVADO.	EVA MENDOZA MONTEL	CARLOS CRISTOBAL MAR SANTOS	ESTEFANIA ENCARNACION GARCIA	FELIX JAVIER ALVARADO SANTES	JUAN JOSE ENCARNACION TREJO	ANA MARIA GARCIA SERRANO	MARIA DE LOS ANGELES MARTINEZ RERGIS	ESVEIDI BERNAL SALDIVAR	FELIX LOZA SEGOVIA
5) EL LLANO PRIMERA SECCION	14) TULA DE ALLENDE	75) TULA DE ALLENDE	4) EL LLANO PRIMERA SECCION	1478	C4	ESCUELA PRIMARIA LIBERACIÓN NACIONAL, CALLE 16 DE SEPTIEMBRE, SIN NÚMERO, LOCALIDAD EL LLANO PRIMERA SECCIÓN, CÓDIGO POSTAL 42803, TULA DE ALLENDE, HIDALGO, A UN COSTADO DEL TANQUE ELEVADO.	JOSE ALBERTO DOMINGUEZ RAMOS	ALVIS MEJIA HERNANDEZ	JANET JIMENEZ REYES	FERNANDO BAUTISTA SANTOS	LUCIA EVANGELISTA NAVA	HUMBERTO GOMEZ ISAGUIRRE	MARIA ELENA LOPEZ QUIJANO	AGUSTINA FUENTES REYES	NORMA MIRNA MARQUEZ RIVERA
5) EL LLANO PRIMERA SECCION	14) TULA DE ALLENDE	75) TULA DE ALLENDE	4) EL LLANO PRIMERA SECCION	1479	B1	ESTACIONAMIENTO DEL INSTITUTO DE CAPACITACIÓN FERROCARRILERA, CALLE LIBERACIÓN NACIONAL, SIN NÚMERO, COLONIA FERROCARRILERA, LOCALIDAD EL LLANO PRIMERA SECCIÓN, CÓDIGO POSTAL 42824, TULA DE ALLENDE, HIDALGO, FRENTE A PREESCOLAR COMUNITARIO CONAFE.	LETICIA CAMARGO HERNANDEZ	MARIA ESMERALDA GONZALEZ SERRANO	KENIA STEPHANIA HERRERA ARTEAGA	OSCAR IVAN BARRIOS BRICEÑO	BENIGNO GACHUZ SANCHEZ	VLADIMIR BARCENAS SERRANO	TOMASA GARCIA OLGUIN	ERIKA GARCIA ROBLEDO	VICENTE HERNANDEZ GARCIA
5) EL LLANO PRIMERA SECCION	14) TULA DE ALLENDE	75) TULA DE ALLENDE	4) EL LLANO PRIMERA SECCION	1479	C1	ESTACIONAMIENTO DEL INSTITUTO DE CAPACITACIÓN FERROCARRILERA, CALLE LIBERACIÓN NACIONAL, SIN NÚMERO, COLONIA FERROCARRILERA, LOCALIDAD EL LLANO PRIMERA SECCIÓN, CÓDIGO POSTAL 42824, TULA DE ALLENDE, HIDALGO, FRENTE A PREESCOLAR COMUNITARIO CONAFE.	THELMA GARCIA GARCIA	ITZEL RUIZ ESTRELLA	JUSTINA ALONSO CASTRO	ANA TERESA CAÑEDO OROPEZA	AMANDA THAIS HERNANDEZ VELAZQUEZ	FIDEL CAÑEDO AGUILAR	MONICA YAZMIN GONZALEZ PIÑERA	SOFIA CASTILLO FLORES	HERIBERTA HUERTA MARTINEZ
5) EL LLANO PRIMERA SECCION	14) TULA DE ALLENDE	75) TULA DE ALLENDE	4) EL LLANO PRIMERA SECCION	1479	C2	ESTACIONAMIENTO DEL INSTITUTO DE CAPACITACIÓN FERROCARRILERA, CALLE LIBERACIÓN NACIONAL, SIN NÚMERO, COLONIA FERROCARRILERA, LOCALIDAD EL LLANO PRIMERA SECCIÓN, CÓDIGO POSTAL 42824, TULA DE ALLENDE, HIDALGO, FRENTE A PREESCOLAR COMUNITARIO CONAFE.	GLORIA GARCIA OLGUIN	BRANDON ARAM GARCIA MORAN	ANGEL ELIER ARCE SUAREZ	MARGARITA GUADALUPE CRUZ MERA	MARIO ALBERTO CAÑEDO NAVARRETE	FIDELINA CAÑEDO AGUILAR	JORGE ABRAHAM HERNANDEZ CHAVEZ	CATALINA HERNANDEZ CRUZ	NARCISO LAZARO JUAREZ
5) EL LLANO PRIMERA SECCION	14) TULA DE ALLENDE	75) TULA DE ALLENDE	22) EL LLANO SEGUNDA SECCION	1480	B1	ESCUELA PRIMARIA GUILLERMO PRIETO, AVENIDA INSURGENTES SIN NÚMERO, LOCALIDAD EL LLANO SEGUNDA SECCIÓN, CÓDIGO POSTAL 42803, TULA DE ALLENDE, HIDALGO, FRENTE A RESTAURANTE MI SAZÓN.	ESMERALDA GOMEZ GARCIA	NANCY GARCIA REYES	INGRID HERNANDEZ GUILLEN	BENITO CABRERA ORDAZ	SANDRA FELIZARDO PALMERIN	ARACELI GLORIA JIMENEZ VAZQUEZ	EVARISTO CRUZ HERNANDEZ	ULISES RAMON HERNANDEZ JIMENEZ	PRUDENCIA AMADO SERRANO

Ubicación e Integración de Mesas Directivas de Casillas (ENCARTE)

Estado: HIDALGO

Distrito Federal	Distrito Local	Municipio	Localidad	Sección	Casilla	Ubicación	Presidenta/e	1er. Secretaria/o	2do. Secretaria/o	1er. Escrutador	2do. Escrutador	3er. Escrutador	1er. Suplente	2do. Suplente	3er. Suplente
5) EL LLANO PRIMERA SECCION	14) TULA DE ALLENDE	75) TULA DE ALLENDE	22) EL LLANO SEGUNDA SECCION	1480	C1	ESCUELA PRIMARIA GUILLERMO PRIETO, AVENIDA INSURGENTES SIN NÚMERO, LOCALIDAD EL LLANO SEGUNDA SECCIÓN, CÓDIGO POSTAL 42803, TULA DE ALLENDE, HIDALGO, FRENTE A RESTAURANTE MI SAZÓN.	LEONEL BARRERA MAQUEDA	MAURICIO EDUARDO GUILLEN FELIZARDO	MARIA DE LA LUZ LOBATO MAGAÑA	MARIA DE LOS ANGELES CASTRO REYES	FELIPE GARCIA COVARRUBIAS	JORGE LOPEZ CERON	GREGORIO CRUZ MARTINEZ	MARIA DEL CONSUELO ALCAZAR CALDERON	ALBERTO DIAZ RIVERA
5) EL LLANO PRIMERA SECCION	14) TULA DE ALLENDE	75) TULA DE ALLENDE	22) EL LLANO SEGUNDA SECCION	1480	C2	ESCUELA PRIMARIA GUILLERMO PRIETO, AVENIDA INSURGENTES SIN NÚMERO, LOCALIDAD EL LLANO SEGUNDA SECCIÓN, CÓDIGO POSTAL 42803, TULA DE ALLENDE, HIDALGO, FRENTE A RESTAURANTE MI SAZÓN.	JESUS ALBERTO MENDOZA MARTIN	MERLYN ISLAS QUINTERO	BRAYAN AGUILAR DE LEON	MARTIN CORONEL BORBON	JOSE TRINIDAD HERNANDEZ HERNANDEZ	CHAIR ENOCH ALTAMIRANO CRUZ	RAUL EDUARDO GARCIA MENDOZA	RAYMUNDO ARENAS HERNANDEZ	GUILLERMO HUESCA AVILES
5) EL LLANO PRIMERA SECCION	14) TULA DE ALLENDE	75) TULA DE ALLENDE	22) EL LLANO SEGUNDA SECCION	1480	C3	ESCUELA PRIMARIA GUILLERMO PRIETO, AVENIDA INSURGENTES SIN NÚMERO, LOCALIDAD EL LLANO SEGUNDA SECCIÓN, CÓDIGO POSTAL 42803, TULA DE ALLENDE, HIDALGO, FRENTE A RESTAURANTE MI SAZÓN.	ORLANDO CERVANTES HERNANDEZ	JORGE LOPEZ GARCIA	DIANA GEORGINA AGUILAR FRAGOSO	ALEXIS OLIVER CRUZ GARCIA	JOSE MOISES HERNANDEZ MONTESINOS	NORMA ALBA MORONES	ABRAHAM GRANADOS SERRANO	GENOVEVA LOPEZ GALICIA	FIDEL LAZARO JUAREZ
5) EL LLANO PRIMERA SECCION	14) TULA DE ALLENDE	75) TULA DE ALLENDE	22) EL LLANO SEGUNDA SECCION	1480	C4	ESCUELA PRIMARIA GUILLERMO PRIETO, AVENIDA INSURGENTES SIN NÚMERO, LOCALIDAD EL LLANO SEGUNDA SECCIÓN, CÓDIGO POSTAL 42803, TULA DE ALLENDE, HIDALGO, FRENTE A RESTAURANTE MI SAZÓN.	ALEK FERREIRO ALVAREZ	GERARDO GIRON SANCHEZ	FERNANDA ALVAREZ GONZALEZ	ALI RAFAEL DOMINGUEZ ROMAN	CORA MADAHÍ HERNANDEZ MONTEL	PATRICIA ALVAREZ SANCHEZ	ESTHER HERNANDEZ ESTEVEZ	MARIA JOSE DE LEON GUZMAN	SOFIA GONZALEZ DE LEON
5) EL LLANO PRIMERA SECCION	14) TULA DE ALLENDE	75) TULA DE ALLENDE	26) NANTZHA	1481	B1	PORTAL DEL AUDITORIO EJIDAL, CALLE GENERAL ANAYA, SIN NÚMERO, LOCALIDAD NANTZHA, CÓDIGO POSTAL 42814, TULA DE ALLENDE, HIDALGO, FRENTE A LA CANCHA DE BASKETBOL.	DENICE ANDRADE ZUNIGA	KEVIN RAMSSEMS MAQUEDA MEZA	EDWIN BUSTAMANTE ESTRADA	MIGUEL ANGEL HERNANDEZ PEREZ	VLADIMIR BARRERA BENITEZ	BRAULIO BENITEZ HERNANDEZ	LOURDES ESTRADA JIMENEZ	ESMERALDA JUAREZ REYES	MARIA VICTORIA CRUZ AGUILAR
5) EL LLANO PRIMERA SECCION	14) TULA DE ALLENDE	75) TULA DE ALLENDE	26) NANTZHA	1481	C1	PORTAL DEL AUDITORIO EJIDAL, CALLE GENERAL ANAYA, SIN NÚMERO, LOCALIDAD NANTZHA, CÓDIGO POSTAL 42814, TULA DE ALLENDE, HIDALGO, FRENTE A LA CANCHA DE BASKETBOL.	OSCAR BARRERA MAQUEDA	DIANA LAURA MARTINEZ HERNANDEZ	MAURICIO HERNANDEZ VILLEDA	KENIA AILYN BUSTAMANTE ESTRADA	CRISTINA LEDEZMA CRUZ	GRACIELA CRUZ AGUILAR	JAIME ENRIQUE ESTRADA RAMIREZ	PASCUALA MAQUEDA RAMIREZ	MARICELA ALMARAZ CORTES
5) EL LLANO PRIMERA SECCION	14) TULA DE ALLENDE	75) TULA DE ALLENDE	26) NANTZHA	1481	C2	PORTAL DEL AUDITORIO EJIDAL, CALLE GENERAL ANAYA, SIN NÚMERO, LOCALIDAD NANTZHA, CÓDIGO POSTAL 42814, TULA DE ALLENDE, HIDALGO, FRENTE A LA CANCHA DE BASKETBOL.	AGUSTIN BENITEZ LOPEZ	OBDEL JUSTINO BARRERA SANCEN	ABIGAIL BENITEZ PEÑA	ROSA MARIA ESTRADA MARTINEZ	MARITZA ADILENE MENDOZA HERNANDEZ	RAMIRO ESTRADA CRUZ	PEDRO GARCIA VITER	ROSALBA MENDOZA BARRERA	JOSEFINA CARDENAS TAPIA
5) EL LLANO PRIMERA SECCION	14) TULA DE ALLENDE	75) TULA DE ALLENDE	30) SAN ANDRES TULTEPEC	1482	B1	ESCUELA PRIMARIA JUSTO SIERRA, CALLE ZARAGOZA, NÚMERO 4, LOCALIDAD SAN ANDRÉS TULTEPEC, CÓDIGO POSTAL 42814, TULA DE ALLENDE, HIDALGO, A UN COSTADO DEL CENTRO DE SALUD.	MIREYA BENITEZ HERNANDEZ	ATZIRY GARCIA ANGELES	MONSERRAT LUMINOSA CAMPOS BELTRAN	RAYMUNDO BENITEZ MEZA	FELICITAS GUERRERO REYES	PATRICIA ALPIZAR RAMIREZ	ALBERTO BARRERA MEZA	RICARDO HERNANDEZ BERNABE	GLORIA GUERRERO MEZA
5) EL LLANO PRIMERA SECCION	14) TULA DE ALLENDE	75) TULA DE ALLENDE	30) SAN ANDRES TULTEPEC	1482	C1	ESCUELA PRIMARIA JUSTO SIERRA, CALLE ZARAGOZA, NÚMERO 4, LOCALIDAD SAN ANDRÉS TULTEPEC, CÓDIGO POSTAL 42814, TULA DE ALLENDE, HIDALGO, A UN COSTADO DEL CENTRO DE SALUD.	LUIS RAUL BENITEZ LOPEZ	ALDO EMIR GUERRERO PEREZ	LIDIA ALPIZAR ESPINOZA	HORTENCIA ESTRADA JIMENEZ	CATALINA YENI GUERRERO OLVERA	BEATRIZ BARCENAS HERNANDEZ	JOSEFINA BELTRAN GUERRERO	ESTELA BAPTISTA RODRIGUEZ	CATALINA ALPIZAR MARTINEZ
5) EL LLANO PRIMERA SECCION	14) TULA DE ALLENDE	75) TULA DE ALLENDE	44) XOCHITLAN DE LAS FLORES	1483	B1	ESCUELA PRIMARIA BENITO JUÁREZ, BUGAMBILIAS, SIN NÚMERO, LOCALIDAD XOCHITLAN DE LAS FLORES, CÓDIGO POSTAL 42815, TULA DE ALLENDE, HIDALGO, A UN COSTADO DE LA PLAZA PRINCIPAL.	ANA MARIA ACEVEDO ALCANTARA	CARLOS ANGEL ALCANTARA RAMIREZ	PEDRO ACEVEDO ALCANTARA	LOURDES KARINA ALCANTARA PADILLA	JESUS ALPIZAR ALVARADO	FLORENTINO ALPIZAR ESPINOZA	JULIA JACQUELINE ALPIZAR TOVAR	RICARDO ALVAREZ GARCIA	FRANCISCO CID PAZ

Ubicación e Integración de Mesas Directivas de Casillas (ENCARTE)

Estado: HIDALGO

Distrito Federal	Distrito Local	Municipio	Localidad	Sección	Casilla	Ubicación	Presidenta/e	1er. Secretaria/o	2do. Secretaria/o	1er. Escrutador	2do. Escrutador	3er. Escrutador	1er. Suplente	2do. Suplente	3er. Suplente
5) EL LLANO PRIMERA SECCION	14) TULA DE ALLENDE	75) TULA DE ALLENDE	44) XOCHITLAN DE LAS FLORES	1483	C1	ESCUELA PRIMARIA BENITO JUÁREZ, BUGAMBILIAS, SIN NÚMERO, LOCALIDAD XOCHITLÁN DE LAS FLORES, CÓDIGO POSTAL 42815, TULA DE ALLENDE, HIDALGO, A UN COSTADO DE LA PLAZA PRINCIPAL.	YAZMIN ACEVEDO CRUZ	YOSELYN ALPIZAR ACEVEDO	DIANA ARANDI ALPIZAR ESPINOZA	CARLOS ALCANTARA GARCIA	MARIA DEL CARMEN ALPIZAR CASTILLO	GEORGINA ALPIZAR GARRIDO	MARGARITA ALPIZAR VILLEDA	CELEDONIO CHAVEZ ZARAGOZA	OFELIA CADENA CRUZ
5) EL LLANO PRIMERA SECCION	14) TULA DE ALLENDE	75) TULA DE ALLENDE	9) EL CARMEN	1484	B1	EXTERIOR DE LA FONDA DE DON MAURI, AVENIDA UNIVERSIDAD, SIN NÚMERO, LOCALIDAD EL CARMEN, CÓDIGO POSTAL 42830, TULA DE ALLENDE, HIDALGO, FRENTE A LA ANTIGUA CEMENTERA TOLTECA.	HILARIO CASTAÑEDA MONROY	GISELA MARTINEZ CRUZ	ISRAEL CERON CERON	IRENE ESPINDOLA SANCHEZ	VICTOR MANUEL MONDRAGON ALVARADO	HUGO HERNANDEZ MARTINEZ	PATRICIA MEDINA LOPEZ	GONZALO LUNA ANAYA	HERIBERTO ACEVEDO SOLANO
5) EL LLANO PRIMERA SECCION	14) TULA DE ALLENDE	75) TULA DE ALLENDE	9) EL CARMEN	1484	C1	EXTERIOR DE LA FONDA DE DON MAURI, AVENIDA UNIVERSIDAD, SIN NÚMERO, LOCALIDAD EL CARMEN, CÓDIGO POSTAL 42830, TULA DE ALLENDE, HIDALGO, FRENTE A LA ANTIGUA CEMENTERA TOLTECA.	ALMA NELLY GARCIA RODRIGUEZ	MARIA ANTONIETA MONDRAGON ALVARADO	SONIA CRUZ QUIJANO	MARTHA EDITH FERNANDEZ SALAZAR	MARIA ALEJANDRA CRUZ HERNANDEZ	MAURO LEAL MUÑOZ	ANSELMA CRUZ SERRANO	ROCIO MEDINA CRUZ	CITA JIMENEZ RIVERA
5) EL LLANO PRIMERA SECCION	14) TULA DE ALLENDE	75) TULA DE ALLENDE	9) EL CARMEN	1484	C2	EXTERIOR DE LA FONDA DE DON MAURI, AVENIDA UNIVERSIDAD, SIN NÚMERO, LOCALIDAD EL CARMEN, CÓDIGO POSTAL 42830, TULA DE ALLENDE, HIDALGO, FRENTE A LA ANTIGUA CEMENTERA TOLTECA.	ALEJANDRA LOPEZ CRUZ	PAMELA GUADALUPE CHACON ACOSTA	ALEJANDRO DORANTES CERON	FRANCISCO HERNANDEZ LOPEZ	JAZMIN FUENTES ROMERO	ERASTO JAVIER MARTINEZ GRANDE	CARLOS HERNANDEZ LOPEZ	ARIANA ACEVEDO NAVA	JOSE LUIS JIMENEZ RIVERA
5) EL LLANO PRIMERA SECCION	14) TULA DE ALLENDE	75) TULA DE ALLENDE	9) EL CARMEN	1485	B1	ESCUELA PRIMARIA JAVIER ROJO GÓMEZ, CALLE RÍO CASAS GRANDES, SIN NÚMERO, LOCALIDAD EL CARMEN, CÓDIGO POSTAL 42830, TULA DE ALLENDE, HIDALGO, FRENTE A LAS CANCHAS DE BÁSQUETBOL.	RAYMUNDO CERON RAMIREZ	CARINA GONZALEZ TAPIA	MONSERRATH SOLEY ALCANTARA GERONIMO	SAMANTHA CRUZ CALLEJAS	ALEJANDRA YOSELIN HERNANDEZ HERNANDEZ	SONIA EDITH ARTEAGA ANGELES	CLAUDIA ESTRADA ESTRADA	CARLOS ALEJANDRO GUZMAN MARTINEZ	JOSE JIMENEZ NOGUEZ
5) EL LLANO PRIMERA SECCION	14) TULA DE ALLENDE	75) TULA DE ALLENDE	9) EL CARMEN	1485	C1	ESCUELA PRIMARIA JAVIER ROJO GÓMEZ, CALLE RÍO CASAS GRANDES, SIN NÚMERO, LOCALIDAD EL CARMEN, CÓDIGO POSTAL 42830, TULA DE ALLENDE, HIDALGO, FRENTE A LAS CANCHAS DE BÁSQUETBOL.	IVAN CAMPUZANO PEÑA	YENNIFER HERNANDEZ MARTINEZ	YAHAIRA ALVAREZ SANCHEZ	JESUS URIEL DELGADILLO GARCIA	JOSEFINA LAGUNA MARTINEZ	GABRIELA BAUTISTA RIOS	BERTHA GARCIA ACEVEDO	CAROLINA HERNANDEZ CAÑEDO	MARIA ANASTACIA ACEVEDO CERON
5) EL LLANO PRIMERA SECCION	14) TULA DE ALLENDE	75) TULA DE ALLENDE	9) EL CARMEN	1485	C2	ESCUELA PRIMARIA JAVIER ROJO GÓMEZ, CALLE RÍO CASAS GRANDES, SIN NÚMERO, LOCALIDAD EL CARMEN, CÓDIGO POSTAL 42830, TULA DE ALLENDE, HIDALGO, FRENTE A LAS CANCHAS DE BÁSQUETBOL.	SARHAY CORNEJO MERA	YENIA CORAL LIMON NERIA	ROSA LINA ANAYA ACEVEDO	IVONNE PAULINA FLORES ORDAZ	GLORIA LEON MONROY	MARIA DEL CARMEN BRITO FLORES	ANGEL GARCIA SANCHEZ	GLORIA LEMUS VENTURA	IGNACIO ESCAMILLA FRAGOSO
5) EL LLANO PRIMERA SECCION	14) TULA DE ALLENDE	75) TULA DE ALLENDE	9) EL CARMEN	1485	C3	ESCUELA PRIMARIA JAVIER ROJO GÓMEZ, CALLE RÍO CASAS GRANDES, SIN NÚMERO, LOCALIDAD EL CARMEN, CÓDIGO POSTAL 42830, TULA DE ALLENDE, HIDALGO, FRENTE A LAS CANCHAS DE BÁSQUETBOL.	VICTOR HUGO CRUZ RAMIREZ	GUILLERMO LOYO ORTEGA	NUVIA BALLINAS GARCIA	AIDA MARCELA GARCIA TREJO	ARIADNA LUNA ACEVEDO	LUIS FERNANDO CABALLERO CARBAJAL	JUAN GARCIA VIDAL	ARACELI LOPEZ PEREZ	ENRIQUETA HERNANDEZ VERA
5) EL LLANO PRIMERA SECCION	14) TULA DE ALLENDE	75) TULA DE ALLENDE	9) EL CARMEN	1485	C4	ESCUELA PRIMARIA JAVIER ROJO GÓMEZ, CALLE RÍO CASAS GRANDES, SIN NÚMERO, LOCALIDAD EL CARMEN, CÓDIGO POSTAL 42830, TULA DE ALLENDE, HIDALGO, FRENTE A LAS CANCHAS DE BÁSQUETBOL.	ROSA DAMIAN LOPEZ	XIMENA ANGELES JULIAN	MARTHA PATRICIA CABALLERO GARCIA	DAMIAN GONZALEZ BARRIOS	GABINA ACEVEDO CERON	PATRICIA DE MONSERRAT CARRILLO CONTRERAS	EDUARDO DAVID GONZALEZ PABLO	JOSE LOPEZ VAZQUEZ	HILDA JOSEFINA LOPEZ VIVEROS
5) EL LLANO PRIMERA SECCION	14) TULA DE ALLENDE	75) TULA DE ALLENDE	9) EL CARMEN	1485	C5	ESCUELA PRIMARIA JAVIER ROJO GÓMEZ, CALLE RÍO CASAS GRANDES, SIN NÚMERO, LOCALIDAD EL CARMEN, CÓDIGO POSTAL 42830, TULA DE ALLENDE, HIDALGO, FRENTE A LAS CANCHAS DE BÁSQUETBOL.	EVELYN ITZEL DIAZ RODRIGUEZ	NISSI ESMERAI GARCIA RAMIREZ	ERIK CABRERA CAMARA	XOCHITL GUERRERO VERA	RENATA DANIELA DOROTEI ALCAZAR	AZALEA CHAVEZ MARTINEZ	EFRAIN GONZALEZ VEGA	ANA GABRIELA LURIA HIPOLITO	GLORIA CRUZ ALONSO

Ubicación e Integración de Mesas Directivas de Casillas (ENCARTE)

Estado: HIDALGO

Distrito Federal	Distrito Local	Municipio	Localidad	Sección	Casilla	Ubicación	Presidenta/e	1er. Secretaria/o	2do. Secretaria/o	1er. Escrutador	2do. Escrutador	3er. Escrutador	1er. Suplente	2do. Suplente	3er. Suplente
5) EL LLANO PRIMERA SECCION	14) TULA DE ALLENDE	75) TULA DE ALLENDE	9) EL CARMEN	1485	C6	ESCUELA PRIMARIA JAVIER ROJO GÓMEZ, CALLE RÍO CASAS GRANDES, SIN NÚMERO, LOCALIDAD EL CARMEN, CÓDIGO POSTAL 42830, TULA DE ALLENDE, HIDALGO, FRENTE A LAS CANCHAS DE BÁSQUETBOL.	ROBERTO SERGIO GARCIA BADILLO	ISRAEL FLORES AVALOS	MARIA ANTONIETA CORNEJO JUAREZ	SANDRA LUZ GUTIERREZ LEAL	MARIA DEL SOCORRO CRUZ ACEVEDO	MARCO ANTONIO CONTRERAS ANAYA	GUDELIA GRANADOS RODRIGUEZ	JUANA ESCAMILLA FLORES	EMMA DOMINGUEZ PETRONILO
5) EL LLANO PRIMERA SECCION	14) TULA DE ALLENDE	75) TULA DE ALLENDE	9) EL CARMEN	1485	C7	ESCUELA PRIMARIA JAVIER ROJO GÓMEZ, CALLE RÍO CASAS GRANDES, SIN NÚMERO, LOCALIDAD EL CARMEN, CÓDIGO POSTAL 42830, TULA DE ALLENDE, HIDALGO, FRENTE A LAS CANCHAS DE BÁSQUETBOL.	ROCIO ALEJANDRA GONZALEZ LEAL	ERIC ARAM ACEVEDO BETANCOURT	CRISTOFER ALEXANDER CORTES HERNANDEZ	MAGDA JARED HERNANDEZ AGUSTIN	CONCEPCION ACEVEDO MARTINEZ	CITLALLI NOEMI ESCAMILLA LUGO	MARICELA GUERRERO SANCHEZ	MARTHA GARCIA MORALES	JOSE LUIS GARCIA SANCHEZ
5) EL LLANO PRIMERA SECCION	14) TULA DE ALLENDE	75) TULA DE ALLENDE	8) SAN MARCOS	1486	B1	ESCUELA SECUNDARIA GENARO GUZMÁN MAYER, CALZADA NACIONAL SIN NÚMERO, LOCALIDAD SAN MARCOS, CÓDIGO POSTAL 42831, TULA DE ALLENDE, HIDALGO, FRENTE AL CENTRO EDUCATIVO INFANTIL.	ADRIANA DURAN GARCIA	JORGE ARMANDO BARCELO VILLAGRAN HERRERA	HELAMAN DE REGIL ALFARO	JUANA INES HERNANDEZ REYES	EVELIN HERRERA MORENO	EDUARDO FERMOSE GOMEZ	DIANA CONCEPCION SANCHEZ	ALEJANDRO ZAHIR JUAREZ MENDEZ	ANGELICA CRUZ GUERRA
5) EL LLANO PRIMERA SECCION	14) TULA DE ALLENDE	75) TULA DE ALLENDE	8) SAN MARCOS	1486	C1	ESCUELA SECUNDARIA GENARO GUZMÁN MAYER, CALZADA NACIONAL SIN NÚMERO, LOCALIDAD SAN MARCOS, CÓDIGO POSTAL 42831, TULA DE ALLENDE, HIDALGO, FRENTE AL CENTRO EDUCATIVO INFANTIL.	AMALIA ALEJANDRA AGUILAR DE LEON	JESUS CARBAJAL HERNANDEZ	SOFIA ESCARCEGA VIVEROS	CARLOS DANIEL HERNANDEZ VAZQUEZ	JORGE ALEJANDRO LINARES CASTILLO	JUAN BOISO RAMIREZ	BRENDA RUBI GALVEZ ALVAREZ	LEZLY LOPEZ HERNANDEZ	MARCO ANTONIO CAMPORRO SANCHEZ
5) EL LLANO PRIMERA SECCION	14) TULA DE ALLENDE	75) TULA DE ALLENDE	8) SAN MARCOS	1487	B1	SALÓN DE USOS MÚLTIPLES, CALLE OBRERO MUNDIAL, SIN NÚMERO, COLONIA INFONAVIT, LOCALIDAD SAN MARCOS, CÓDIGO POSTAL 42803, TULA DE ALLENDE, HIDALGO, A UN COSTADO DE LA MISCELÁNEA EL CAMPEÓN.	NALLELY VIANEY AVENDAÑO AGUIRRE	ZAIDE EUGENIA GARCIA HERNANDEZ	MARIA DE LOS ANGELES HERNANDEZ CONTRERAS	SONIA ALEJANDRE VAZQUEZ	CARLOS DANIEL BECERRA VERGARA	GUSTAVO GUERRERO TRUJILLO	GABRIEL HERNANDEZ TORRES	ROBERTO DE LA CRUZ ZAMORA	ROBERTO CASTAÑEDA MARTINEZ
5) EL LLANO PRIMERA SECCION	14) TULA DE ALLENDE	75) TULA DE ALLENDE	8) SAN MARCOS	1487	C1	SALÓN DE USOS MÚLTIPLES, CALLE OBRERO MUNDIAL, SIN NÚMERO, COLONIA INFONAVIT, LOCALIDAD SAN MARCOS, CÓDIGO POSTAL 42803, TULA DE ALLENDE, HIDALGO, A UN COSTADO DE LA MISCELÁNEA EL CAMPEÓN.	BEATRIZ ALEJANDRA FRAUSTO ALVAREZ	MARTHA ELISA GUTIERREZ SELVERA	COSME GARCIA SERRANO	JUAN ANGELES CRUZ	KAY SEMIRAMIS GONZALEZ CERVANTES	GERARDO TADEO HERNANDEZ SANCHEZ	MARIA TIMOTEA CID CASTILLO	PIEDAD JULIAN SOSA	JESUS CONCEPCION ANGELES ROJO
5) EL LLANO PRIMERA SECCION	14) TULA DE ALLENDE	75) TULA DE ALLENDE	8) SAN MARCOS	1488	B1	JARDÍN DE NIÑOS TOLTECA, CALLE PLAZA PRINCIPAL, SIN NÚMERO, LOCALIDAD SAN MARCOS, CÓDIGO POSTAL 42831, TULA DE ALLENDE, HIDALGO, FRENTE A LA PLAZA PRINCIPAL.	OMAR CHAVEZ ALVAREZ	ERENIA FRAGOZO GARCIA	ROSENDO JIMENEZ HERNANDEZ	ARTURO JUAREZ PEREZ	ANA PAOLA ISLAS GUZMAN	MAGDA ANGELICA CHAPA TRUJILLO	RAYMUNDO SANTIAGO DE LA LUZ LEON	BENJAMIN LAGUNA RIVERA	GLORIA JIMENEZ AVENDAÑO
5) EL LLANO PRIMERA SECCION	14) TULA DE ALLENDE	75) TULA DE ALLENDE	8) SAN MARCOS	1488	C1	JARDÍN DE NIÑOS TOLTECA, CALLE PLAZA PRINCIPAL, SIN NÚMERO, LOCALIDAD SAN MARCOS, CÓDIGO POSTAL 42831, TULA DE ALLENDE, HIDALGO, FRENTE A LA PLAZA PRINCIPAL.	BENJAMIN GERARDO CASTILLO GARCIA	MAGDALENA GARCIA ANGELES	JESICA EVELYN JIMENEZ VAZQUEZ	MARIA RITA CAMPUZANO ZUÑIGA	LIZETH VIRIDIANA AGUIRRE YAÑEZ	JUAN GABRIEL CHAVEZ RODRIGUEZ	LIZBETH GARCIA ANGELES	LUIS HUMBERTO BENAVIDES MEDRANO	OLIVIA JIMENEZ MONTUFAR
5) EL LLANO PRIMERA SECCION	14) TULA DE ALLENDE	75) TULA DE ALLENDE	8) SAN MARCOS	1488	C2	JARDÍN DE NIÑOS TOLTECA, CALLE PLAZA PRINCIPAL, SIN NÚMERO, LOCALIDAD SAN MARCOS, CÓDIGO POSTAL 42831, TULA DE ALLENDE, HIDALGO, FRENTE A LA PLAZA PRINCIPAL.	JOSE ANTONIO FERNANDEZ CHAVEZ	ERIKA GARCIA CRUZ	J. JESUS JUAREZ JIMENEZ	LUIS ANGEL HERNANDEZ HERNANDEZ	HELADIO RUBISEL CERON MARTINEZ	LUZ MARIA CRUZ ANGELES	PATRICIA HERNANDEZ AVENDAÑO	MA. OLEGARIA FERNANDEZ PEREZ	JORGE ALBERTO JIMENEZ RODRIGUEZ
5) EL LLANO PRIMERA SECCION	14) TULA DE ALLENDE	75) TULA DE ALLENDE	37) SAN PEDRO ALPUYECA	1489	B1	JARDÍN DE NIÑOS GENERAL JULIÁN JARAMILLO, AVENIDA CRUZ AZUL, SIN NÚMERO, LOCALIDAD SAN PEDRO ALPUYECA, CÓDIGO POSTAL 42830, TULA DE ALLENDE, HIDALGO, A UN COSTADO DEL AUDITORIO.	PATRICIA CASTAÑEDA MELGOZA	JOSE ALFREDO JUAREZ GARCIA	SARAHÍ HERNANDEZ HERNANDEZ	ALVA FLORES ROQUE	CAROLINA GUZMAN MONTOYA	RENE HERNANDEZ REYES	JOSEFINA JUAREZ MENDOZA	BERTHA JUAREZ PAREDES	ARACELI JUAREZ LEDEZMA

Ubicación e Integración de Mesas Directivas de Casillas (ENCARTE)

Estado: HIDALGO

Distrito Federal	Distrito Local	Municipio	Localidad	Sección	Casilla	Ubicación	Presidenta/e	1er. Secretaria/o	2do. Secretaria/o	1er. Escrutador	2do. Escrutador	3er. Escrutador	1er. Suplente	2do. Suplente	3er. Suplente
5) EL LLANO PRIMERA SECCION	14) TULA DE ALLENDE	75) TULA DE ALLENDE	37) SAN PEDRO ALPUYECA	1489	C1	JARDÍN DE NIÑOS GENERAL JULIÁN JARAMILLO, AVENIDA CRUZ AZUL, SIN NÚMERO, LOCALIDAD SAN PEDRO ALPUYECA, CÓDIGO POSTAL 42830, TULA DE ALLENDE, HIDALGO, A UN COSTADO DEL AUDITORIO.	ARACELI HERNANDEZ BARRERA	MARIA FERNANDA JUAREZ ORTIZ	DAYRA DANIELA HERNANDEZ SANTIAGO	SILVIA NAYELI GARCIA ORTIZ	BEATRIZ HERNANDEZ LAZARO	YESENIA HERNANDEZ REYES	MARIA SANDRA ENRIQUEZ MACIAS	DAVID HERNANDEZ JUAREZ	GALDINO HERNANDEZ BARRERA
5) EL LLANO PRIMERA SECCION	14) TULA DE ALLENDE	75) TULA DE ALLENDE	15) PRADERAS DEL LLANO	1490	B1	CANCHAS DE BÁSQUETBOL . CALLE EUCALIPTO ESQUINA CON FRESNO, SIN NÚMERO, LOCALIDAD PRADERAS DEL LLANO, CÓDIGO POSTAL 42826, TULA DE ALLENDE, HIDALGO, FRENTE AL HOTEL PRADERAS.	ANAHI MARTINEZ REYES	MARIA DEL CONSUELO MORA GARCIA	CASANDRA CARRANZA HERNANDEZ	YURIRIA BRISEÑO RODRIGUEZ	LORENA LOPEZ LOPEZ	MANOLA LOPEZ GONZALEZ	J. JESUS GARCIA SANCHEZ	PAULA LOPEZ ANAYA	MARIO PEZA PAREDES
5) EL LLANO PRIMERA SECCION	14) TULA DE ALLENDE	75) TULA DE ALLENDE	25) EL MONTECILLO	1491	B1	JARDÍN DE NIÑOS HERMENEGILDO GALEANA, AVENIDA SAN ISIDRO, SIN NÚMERO, LOCALIDAD EL MONTECILLO, CÓDIGO POSTAL 42833, TULA DE ALLENDE, HIDALGO, A UN COSTADO DE LA DELEGACIÓN MUNICIPAL.	ANGEL JOSUE BARRERA ROSAS	MARTHA JANETH CLAVIJO FLORES	BRANDON AURELIO ANGELES REYES	SANTIAGO CAMPUZANO ANGELES	DOLORES LOPEZ MACIEL	JAIME BRAVO REMIGIO	MARIA DOLORES HERNANDEZ GUERRERO	ELIZABETH JULIO CHAVEZ	MA. DOLORES GARCIA ESPINOZA
5) EL LLANO PRIMERA SECCION	14) TULA DE ALLENDE	75) TULA DE ALLENDE	25) EL MONTECILLO	1491	C1	JARDÍN DE NIÑOS HERMENEGILDO GALEANA, AVENIDA SAN ISIDRO, SIN NÚMERO, LOCALIDAD EL MONTECILLO, CÓDIGO POSTAL 42833, TULA DE ALLENDE, HIDALGO, A UN COSTADO DE LA DELEGACIÓN MUNICIPAL.	ARTURO BARRERA ROSAS	JAIME CRUZ MOTA	MARIA GUADALUPE BADILLO PUEBLA	ALEJANDRA CRUZ ANGELES	EDUARDO ANGELES GARCIA	CONSTANTINO CRUZ MOTA	PATRICIA HUESCA RODRIGUEZ	ADELINA BARRERA HERNANDEZ	MARIA DE LOS ANGELES HERNANDEZ CRUZ
5) EL LLANO PRIMERA SECCION	14) TULA DE ALLENDE	75) TULA DE ALLENDE	25) EL MONTECILLO	1491	C2	JARDÍN DE NIÑOS HERMENEGILDO GALEANA, AVENIDA SAN ISIDRO, SIN NÚMERO, LOCALIDAD EL MONTECILLO, CÓDIGO POSTAL 42833, TULA DE ALLENDE, HIDALGO, A UN COSTADO DE LA DELEGACIÓN MUNICIPAL.	EFREN CASTILLO GARCIA	DEBORA MERARI ESTRADA CAMPUZANO	RAUL ADRIAN BLAS GARCIA	BLANCA YARELI HERRERA HERNANDEZ	JOSEFINA APOLINAR CERON	GABRIELA GARCIA DIAZ	ALEJANDRO JUAN BADILLO	JOSE MARIA BUSTAMANTE CERON	EUFEMIA BARRERA MARTINEZ
5) EL LLANO PRIMERA SECCION	14) TULA DE ALLENDE	75) TULA DE ALLENDE	20) IGNACIO ZARAGOZA	1492	B1	ESCUELA PRIMARIA IGNACIO ZARAGOZA, CALLE REFORMA, SIN NÚMERO, LOCALIDAD IGNACIO ZARAGOZA, CÓDIGO POSTAL 42838, TULA DE ALLENDE, HIDALGO, FRENTE A LA CANCHA DE BÁSQUETBOL.	JOSE ERICK ALVAREZ LOPEZ	AMERICA MICHELLE FLORES CRUZ	TEODOMIRO EUSTACIO CHAVEZ AGUILAR	JUANA BARRERA CERON	LAURA CEPEDA GONZALEZ	ISIDRO AYALA HERNANDEZ	JAVIER CHAVEZ BARRERA	JORGE CHAVEZ RAMIREZ	CLARA BRITO LOPEZ
5) EL LLANO PRIMERA SECCION	14) TULA DE ALLENDE	75) TULA DE ALLENDE	20) IGNACIO ZARAGOZA	1492	C1	ESCUELA PRIMARIA IGNACIO ZARAGOZA, CALLE REFORMA, SIN NÚMERO, LOCALIDAD IGNACIO ZARAGOZA, CÓDIGO POSTAL 42838, TULA DE ALLENDE, HIDALGO, FRENTE A LA CANCHA DE BÁSQUETBOL.	JOSE ANGELES SANCHEZ	JUAN GABRIEL FLORES ESTUDILLO	ANICETO ANAYA SOSA	EDUARDO BRITO OCHOA	LUIS ABRAHAM CHAVEZ ZUÑIGA	OFELIA BRAVO CRUZ	ISRAEL CHAVEZ LOPEZ	ISAAC CALZADA TREJO	PETRA DEL ANGEL SANCHEZ
5) EL LLANO PRIMERA SECCION	14) TULA DE ALLENDE	75) TULA DE ALLENDE	20) IGNACIO ZARAGOZA	1492	C2	ESCUELA PRIMARIA IGNACIO ZARAGOZA, CALLE REFORMA, SIN NÚMERO, LOCALIDAD IGNACIO ZARAGOZA, CÓDIGO POSTAL 42838, TULA DE ALLENDE, HIDALGO, FRENTE A LA CANCHA DE BÁSQUETBOL.	PERLA AIDE ARTEAGA MUÑIZ	JESUS RAFAEL FLORES GARCIA	SUSANA ANAYA SOSA	CRISTAL ABILENE CALDERON CASTILLO	CRISTIAN CRUZ CHAVEZ	KELLY BRITO CRUZ	RICARDO CHAVEZ ZUÑIGA	CARLOS CAMACHO ESPINOZA	EZEQUIEL CELIN CASTILLO
5) EL LLANO PRIMERA SECCION	14) TULA DE ALLENDE	75) TULA DE ALLENDE	20) IGNACIO ZARAGOZA	1492	C3	ESCUELA PRIMARIA IGNACIO ZARAGOZA, CALLE REFORMA, SIN NÚMERO, LOCALIDAD IGNACIO ZARAGOZA, CÓDIGO POSTAL 42838, TULA DE ALLENDE, HIDALGO, FRENTE A LA CANCHA DE BÁSQUETBOL.	ALMA ERENDIRA CHAVEZ REYES	LESLY PAOLA CRUZ CHAVEZ	SANDRA AYALA JIMENEZ	CLAUDIA CAMACHO RIVERA	BRAULIA CRUZ ROSAS	JUAN DE DIOS CALVA YAÑEZ	CARLOS OMAR CORONA NUÑEZ	VICTOR BARRIENTOS SANCHEZ	FELISA ALCANTARA RAMIREZ
5) EL LLANO PRIMERA SECCION	14) TULA DE ALLENDE	75) TULA DE ALLENDE	20) IGNACIO ZARAGOZA	1492	C4	ESCUELA PRIMARIA IGNACIO ZARAGOZA, CALLE REFORMA, SIN NÚMERO, LOCALIDAD IGNACIO ZARAGOZA, CÓDIGO POSTAL 42838, TULA DE ALLENDE, HIDALGO, FRENTE A LA CANCHA DE BÁSQUETBOL.	CARLOS ALBERTO DE JESUS ROMO	JAIME ANAYA MUCIO	ROSA ISELA AYALA LUGO	CLAUDIA CEPEDA GONZALEZ	CORAL ANGELES SANCHEZ	BEATRIZ CASTAÑON MONTUFAR	ANTONIA ESTRADA PEREZ	GUADALUPE BRAVO VILCHIS	PATRICIA CRUZ HERNANDEZ

Ubicación e Integración de Mesas Directivas de Casillas (ENCARTE)

Estado: HIDALGO

Distrito Federal	Distrito Local	Municipio	Localidad	Sección	Casilla	Ubicación	Presidenta/e	1er. Secretaria/o	2do. Secretaria/o	1er. Escrutador	2do. Escrutador	3er. Escrutador	1er. Suplente	2do. Suplente	3er. Suplente
5) EL LLANO PRIMERA SECCION	14) TULA DE ALLENDE	75) TULA DE ALLENDE	18) BOMINTZHA	1493	B1	ESCUELA PRIMARIA HÉROES DE CHAPULTEPEC, CALLE PLAZA DE LA CONSTITUCIÓN, NÚMERO 14, LOCALIDAD BOMINTZHA, CÓDIGO POSTAL 42832, TULA DE ALLENDE, HIDALGO, FRENTE A LA PLAZA PRINCIPAL.	LEYDA YAMILET CERON MENDOZA	EDITH GUERRERO SIRANDA	JOSE ROBERTO LEON CRUZ	WENDY JAZMIN ESPINOZA MONROY	JUAN MARTIN CERON HERNANDEZ	ELIZABETH GARCIA RAMOS	FRANCISCO IRINEO HUERTA ABRAHAM	CAROLINA CERVANTES CRUZ	MARLENE LEON LOPEZ
5) EL LLANO PRIMERA SECCION	14) TULA DE ALLENDE	75) TULA DE ALLENDE	18) BOMINTZHA	1493	C1	ESCUELA PRIMARIA HÉROES DE CHAPULTEPEC, CALLE PLAZA DE LA CONSTITUCIÓN, NÚMERO 14, LOCALIDAD BOMINTZHA, CÓDIGO POSTAL 42832, TULA DE ALLENDE, HIDALGO, FRENTE A LA PLAZA PRINCIPAL.	ALMA DELIA DE LA LUZ GUERRERO	NOEMI GUERRERO VALDEZ	ESMERALDA JAZMIN LEON HERNANDEZ	ZULEIMA HERNANDEZ MISETE	JUAN CERVANTES REYES	CAROLINA GARCIA VALERIO	JAIME LARA MARTINEZ	IRENE CRUZ LEON	CECILIA LEON SEBASTIAN
5) EL LLANO PRIMERA SECCION	14) TULA DE ALLENDE	75) TULA DE ALLENDE	18) BOMINTZHA	1493	C2	ESCUELA PRIMARIA HÉROES DE CHAPULTEPEC, CALLE PLAZA DE LA CONSTITUCIÓN, NÚMERO 14, LOCALIDAD BOMINTZHA, CÓDIGO POSTAL 42832, TULA DE ALLENDE, HIDALGO, FRENTE A LA PLAZA PRINCIPAL.	JAZMIN DE LA LUZ LOPEZ	DIEGO ARMANDO HERNANDEZ GUERRERO	FELIPE LEON LEON	HEIDY MONSERRAT LEON CORONA	CHRISTIAN DE LA LUZ LARA	GREGORIA GUERRERO HERNANDEZ	LUCIA LEON ANACLETO	GREGORIA GARCIA GARCIA	JUAN ALBERTO CERVANTES CRUZ
5) EL LLANO PRIMERA SECCION	14) TULA DE ALLENDE	75) TULA DE ALLENDE	18) BOMINTZHA	1493	C3	ESCUELA PRIMARIA HÉROES DE CHAPULTEPEC, CALLE PLAZA DE LA CONSTITUCIÓN, NÚMERO 14, LOCALIDAD BOMINTZHA, CÓDIGO POSTAL 42832, TULA DE ALLENDE, HIDALGO, FRENTE A LA PLAZA PRINCIPAL.	ARLETTE GARCIA REYES	EDWIN ALEXANDER HERNANDEZ LEON	JOSE LEON LOPEZ	LUIS RONALDO LEON HERNANDEZ	JUAN MANUEL GARCIA CHAVEZ	LAURA GUERRERO ORDAZ	EDITH LEON GUERRERO	ALEJANDRO JUAREZ PRIETO	BENITO HERNANDEZ BLAS
5) EL LLANO PRIMERA SECCION	14) TULA DE ALLENDE	75) TULA DE ALLENDE	18) BOMINTZHA	1493	C4	ESCUELA PRIMARIA HÉROES DE CHAPULTEPEC, CALLE PLAZA DE LA CONSTITUCIÓN, NÚMERO 14, LOCALIDAD BOMINTZHA, CÓDIGO POSTAL 42832, TULA DE ALLENDE, HIDALGO, FRENTE A LA PLAZA PRINCIPAL.	ELIZABETH GARCIA REYES	JAZMIN LARA RODRIGUEZ	IAN DIEGO CRUZ CRUZ	NORBERTO LEON LOPEZ	EDUARDO GARCIA LEON	TANIA BERENICE HERNANDEZ HERNANDEZ	MARIA NATIVIDAD LEON ORTEGA	JUANA LEON CORNEJO	GREGORIO LEON BADILLO
5) EL LLANO PRIMERA SECCION	14) TULA DE ALLENDE	75) TULA DE ALLENDE	10) SAN MIGUEL VINDHO	1494	B1	EXTERIOR DE LA OFICINA DE LA DELEGACIÓN, PLAZA PRINCIPAL, SIN NÚMERO, LOCALIDAD SAN MIGUEL VINDHÓ, CÓDIGO POSTAL 42842, TULA DE ALLENDE, HIDALGO, FRENTE AL KIOSCO.	MA. DE LOURDES ANGELES SANCHEZ	MARIA ISABEL CASTRO MALDONADO	PATRICIA CRUZ SALAS	ESMERALDA GUERRERO VALERIO	JUAN JOSE BARRERA ALCANTARA	EDITH CADENA CRUZ	ARELI YASODARA BARBOSA LEON	MARCOS GONZALEZ CRUZ	ANGELICA CRUZ MARTINEZ
5) EL LLANO PRIMERA SECCION	14) TULA DE ALLENDE	75) TULA DE ALLENDE	10) SAN MIGUEL VINDHO	1494	C1	EXTERIOR DE LA OFICINA DE LA DELEGACIÓN, PLAZA PRINCIPAL, SIN NÚMERO, LOCALIDAD SAN MIGUEL VINDHÓ, CÓDIGO POSTAL 42842, TULA DE ALLENDE, HIDALGO, FRENTE AL KIOSCO.	WILFRIDO ALFREDO ARROYO REYNOSO	MARIA AMPARO CRUZ MUCIÑO	JOSE DE JESUS FRANCO RESENDIZ	JOHANNA YURENI CRUZ MAYA	IVONE MIREYA BENITEZ GARCIA	JOSE MIGUEL CONTRERAS RAMIREZ	ALEJANDRO CALLEJAS GARCIA	MARIA DEL SOL GUERRERO VALERIO	SONIA GUADALUPE ENCINAS NARVAEZ
5) EL LLANO PRIMERA SECCION	14) TULA DE ALLENDE	75) TULA DE ALLENDE	10) SAN MIGUEL VINDHO	1494	C2	EXTERIOR DE LA OFICINA DE LA DELEGACIÓN, PLAZA PRINCIPAL, SIN NÚMERO, LOCALIDAD SAN MIGUEL VINDHÓ, CÓDIGO POSTAL 42842, TULA DE ALLENDE, HIDALGO, FRENTE AL KIOSCO.	DIANA ALICIA BRAVO SALAZAR	HERIBERTA CRUZ PETRONILO	EDUARDO JUAN GONZALEZ FALCON	ROSA ALONSO FLORES	OCTAVIANO BRAVO MORALES	JOCELIN CHAVEZ RODRIGUEZ	DULCE ANABEL FRANCO NAJERA	SAMUEL GUERRERO VALERIO	YAZMIN ALONSO HERNANDEZ
5) EL LLANO PRIMERA SECCION	14) TULA DE ALLENDE	75) TULA DE ALLENDE	10) SAN MIGUEL VINDHO	1495	B1	JARDÍN DE NIÑOS CARMEN SERDÁN, CALLE MANUEL ÁVILA CAMACHO, SIN NÚMERO, COLONIA LA LOMA, LOCALIDAD SAN MIGUEL VINDHÓ, CÓDIGO POSTAL 42842, TULA DE ALLENDE, HIDALGO, A UN COSTADO DEL CENTRO DE SALUD.	ABIMAELE TONATHIU BRAVO LOPEZ	MICHEL CRUZ HERNANDEZ	LILIANA BELEM DIX SUAREZ	REGINA MARIBEL BAUTISTA GARCIA	BENJAMIN CANO BENITEZ	GLORIA GARCIA BRAVO	ANGELICA GARCIA DOMINGUEZ	OFELIA CANO LOPEZ	CARLOS CADENA MARTINEZ
5) EL LLANO PRIMERA SECCION	14) TULA DE ALLENDE	75) TULA DE ALLENDE	10) SAN MIGUEL VINDHO	1495	C1	JARDÍN DE NIÑOS CARMEN SERDÁN, CALLE MANUEL ÁVILA CAMACHO, SIN NÚMERO, COLONIA LA LOMA, LOCALIDAD SAN MIGUEL VINDHÓ, CÓDIGO POSTAL 42842, TULA DE ALLENDE, HIDALGO, A UN COSTADO DEL CENTRO DE SALUD.	PABLO EMMANUEL BRAVO LOPEZ	MARIBEL GARCIA GARCIA	MARIA GUADALUPE ACEVEDO ALCANTARA	RUFINO BRAVO MORALES	CARMEN SAMANTHA DORANTES JASSO	MIGUEL ANGEL GARCIA CERON	RENE ALONSO MORENO	MARTIN ALFONSO ESTRADA MARTINEZ	MARIA DEL CARMEN GARCIA LOPEZ

Ubicación e Integración de Mesas Directivas de Casillas (ENCARTE)

Estado: HIDALGO

Distrito Federal	Distrito Local	Municipio	Localidad	Sección	Casilla	Ubicación	Presidenta/e	1er. Secretaria/o	2do. Secretaria/o	1er. Escrutador	2do. Escrutador	3er. Escrutador	1er. Suplente	2do. Suplente	3er. Suplente
5) EL LLANO PRIMERA SECCION	14) TULA DE ALLENDE	75) TULA DE ALLENDE	10) SAN MIGUEL VINDHO	1495	C2	JARDÍN DE NIÑOS CARMEN SERDÁN, CALLE MANUEL ÁVILA CAMACHO, SIN NÚMERO, COLONIA LA LOMA, LOCALIDAD SAN MIGUEL VINDHÓ, CÓDIGO POSTAL 42842, TULA DE ALLENDE, HIDALGO, A UN COSTADO DEL CENTRO DE SALUD.	MARCELO CRUZ GARCIA	LETICIA FABIAN AVENDAÑO	ALBERTO AVENDAÑO MEDINA	ANAYELI CALVA REYES	ANGELICA ESTRADA PEREZ	LUIS FERNANDO GARCIA DIAZ	MERARI SAMAI BARRERA HERNANDEZ	RAUL GARCIA CRUZ	ELVIA GALLEGOS CANO
5) EL LLANO PRIMERA SECCION	14) TULA DE ALLENDE	75) TULA DE ALLENDE	2) CIUDAD COOPERATIVA CRUZ AZUL	1496	B1	CANCHA DE BASQUETBOL, CALLE INDEPENDENCIA ESQUINA CON CALLE VICENTE GUERRERO, SIN NÚMERO, COLONIA DENGUI, LOCALIDAD CIUDAD COOPERATIVA CRUZ AZUL, CODIGO POSTAL 42840, TULA DE ALLENDE, HIDALGO, FRENTE A LA ROSTICERIA Y TLAYUDAS SUSY.	JONATHAN GARNICA SANCHEZ	TOMAS BARBOSA AVENDAÑO	GRICELDA GARCIA KUK	LEONEL LEON GARCIA	FRANCISCO BARBOSA AVENDAÑO	J. GUADALUPE FALCON GARRIDO	BRYAN SAID HERNANDEZ ROSALES	GARY GARNICA SANCHEZ	ROSALIO ARTEAGA MARTINEZ
5) EL LLANO PRIMERA SECCION	14) TULA DE ALLENDE	75) TULA DE ALLENDE	2) CIUDAD COOPERATIVA CRUZ AZUL	1496	C1	CANCHA DE BASQUETBOL, CALLE INDEPENDENCIA ESQUINA CON CALLE VICENTE GUERRERO, SIN NÚMERO, COLONIA DENGUI, LOCALIDAD CIUDAD COOPERATIVA CRUZ AZUL, CODIGO POSTAL 42840, TULA DE ALLENDE, HIDALGO, FRENTE A LA ROSTICERIA Y TLAYUDAS SUSY.	LUIS AVENDAÑO PETRONILO	JOSE LUIS FALCON MORALES	ENRIQUE MISAEL HERNANDEZ QUIJANO	SAUL ARROYO CRUZ	ADRIAN CRUZ RIVERO	PEDRO GARCIA MENDOZA	MARIA DEL ROSARIO HERNANDEZ RAMIREZ	MARICELA LARA CABRERA	ROSA GABRIELA HERNANDEZ VILLEDA
5) EL LLANO PRIMERA SECCION	14) TULA DE ALLENDE	75) TULA DE ALLENDE	7) PUEBLO NUEVO	1497	B1	ESCUELA PRIMARIA FRANCISCO SARABIA, CALLE INDEPENDENCIA, NÚMERO 252, LOCALIDAD PUEBLO NUEVO, CÓDIGO POSTAL 42845, TULA DE ALLENDE, HIDALGO, A UN COSTADO DEL PANTEÓN.	LUIS ADOLFO ALPIZAR TREJO	DOMINGO HERNANDEZ BARRERA	VERONICA BARRERA JIMENEZ	ADRIAN DE JESUS MARTINEZ	ALMA ROSA GARRIDO HERNANDEZ	HUMBERTO CERON BANDA	MARIA DEL CARMEN ESCOBAR TREJO	SANDRA GARCIA MONDRAGON	MARCOS JIMENEZ FUENTES
5) EL LLANO PRIMERA SECCION	14) TULA DE ALLENDE	75) TULA DE ALLENDE	7) PUEBLO NUEVO	1497	C1	ESCUELA PRIMARIA FRANCISCO SARABIA, CALLE INDEPENDENCIA, NÚMERO 252, LOCALIDAD PUEBLO NUEVO, CÓDIGO POSTAL 42845, TULA DE ALLENDE, HIDALGO, A UN COSTADO DEL PANTEÓN.	GRISELDA COYOTE NERI	LIZETH GUADALUPE JIMENEZ GARCIA	MARIA ISABEL BARRERA MARTINEZ	MARISOL DE LA CRUZ MENDEZ	EZEQUIEL GOMEZ RODRIGUEZ	GLORIA CHAVEZ NAJERA	ANA LILIA GARCIA CORONADO	PAULA YAZMIN GONZALEZ RODRIGUEZ	JONATHAN JUAN MARTINEZ
5) EL LLANO PRIMERA SECCION	14) TULA DE ALLENDE	75) TULA DE ALLENDE	7) PUEBLO NUEVO	1497	C2	ESCUELA PRIMARIA FRANCISCO SARABIA, CALLE INDEPENDENCIA, NÚMERO 252, LOCALIDAD PUEBLO NUEVO, CÓDIGO POSTAL 42845, TULA DE ALLENDE, HIDALGO, A UN COSTADO DEL PANTEÓN.	DENIA LLULIANA CRUZ MARTINEZ	JOSE ARTURO DOMINGUEZ MAGNO	ILCY JAQUELIN CALIXTO RODRIGUEZ	MARIA DEL CARMEN FLORES AGUILAR	DEYANIRA JIMENEZ DE JESUS	FELICITAS CRUZ CERON	DOLORES VERONICA GARCIA JIMENEZ	BLANCA ESTELA HERNANDEZ BARRERA	GUILLERMINA CHAVEZ ORTIZ
5) EL LLANO PRIMERA SECCION	14) TULA DE ALLENDE	75) TULA DE ALLENDE	7) PUEBLO NUEVO	1497	C3	ESCUELA PRIMARIA FRANCISCO SARABIA, CALLE INDEPENDENCIA, NÚMERO 252, LOCALIDAD PUEBLO NUEVO, CÓDIGO POSTAL 42845, TULA DE ALLENDE, HIDALGO, A UN COSTADO DEL PANTEÓN.	YARELY FLORES RODRIGUEZ	LUIS AGUILAR SERRANO	ALEJANDRA CHAVEZ VALERIO	URIEL GARRIDO GARCIA	KLEVER LEVIR JIMENEZ HERNANDEZ	HUGO CRUZ MARTINEZ	MARIA DE LOS MILAGROS GARCIA MONDRAGON	AMALIA HERNANDEZ CARRICHE	BERENICE CANUTO PORFIRIO
5) EL LLANO PRIMERA SECCION	14) TULA DE ALLENDE	75) TULA DE ALLENDE	12) SANTA MARIA ILUCAN	1498	B1	ESCUELA PRIMARIA FEDERAL GENERAL LÁZARO CÁRDENAS, CALLE BENITO JUÁREZ, SIN NÚMERO, LOCALIDAD SANTA MARIA ILUCÁN, CÓDIGO POSTAL 42849, TULA DE ALLENDE, HIDALGO, A UN COSTADO DE LA PLAZA PRINCIPAL.	ANABESSY GUADALUPE LARIOS PEÑA	PERLA JACQUELINE JIMENEZ GUTIERREZ	ANA LAURA CERON JIMENEZ	GABRIELA GARCIA HERNANDEZ	YAZARETH FEDERICO MARTINEZ	HUMBERTO BERNARDINO HERNANDEZ	ANGELA DOMINGUEZ HERRERA	GRISELDA HERNANDEZ RODRIGUEZ	MARIA ELENA ALMARAZ RAMIREZ
5) EL LLANO PRIMERA SECCION	14) TULA DE ALLENDE	75) TULA DE ALLENDE	12) SANTA MARIA ILUCAN	1498	C1	ESCUELA PRIMARIA FEDERAL GENERAL LÁZARO CÁRDENAS, CALLE BENITO JUÁREZ, SIN NÚMERO, LOCALIDAD SANTA MARIA ILUCÁN, CÓDIGO POSTAL 42849, TULA DE ALLENDE, HIDALGO, A UN COSTADO DE LA PLAZA PRINCIPAL.	EDGAR GUADALUPE AVENDAÑO CORONA	ROSA ANAYA CONTRERAS	OFELIA CERON TREJO	JANETH HERNANDEZ MAYA	GABRIELA ACEVEDO LARIOS	ANA LILIA CONTRERAS DOMINGUEZ	GUADALUPE FLORES GOMEZ	EDGAR JIMENEZ GALLEGOS	RICARDA DIAZ ROJO
5) EL LLANO PRIMERA SECCION	14) TULA DE ALLENDE	75) TULA DE ALLENDE	12) SANTA MARIA ILUCAN	1498	C2	ESCUELA PRIMARIA FEDERAL GENERAL LÁZARO CÁRDENAS, CALLE BENITO JUÁREZ, SIN NÚMERO, LOCALIDAD SANTA MARIA ILUCÁN, CÓDIGO POSTAL 42849, TULA DE ALLENDE, HIDALGO, A UN COSTADO DE LA PLAZA PRINCIPAL.	MAURICIO AVENDAÑO GARCIA	ALMA LORELI AVENDAÑO CABRERA	RODRIGO CRUZ HERNANDEZ	MARTHA JULIA JIMENEZ GARCIA	ROBERTO GULMARO ANICETO EUGENIO	ABRAHAM CORONA GONZALEZ	ROSA ELIA GALVAN NEGRETE	LUIS LUNA RAMIREZ	PABLO CRUZ URIBE

Ubicación e Integración de Mesas Directivas de Casillas (ENCARTE)

Estado: HIDALGO

Distrito Federal	Distrito Local	Municipio	Localidad	Sección	Casilla	Ubicación	Presidenta/e	1er. Secretaria/o	2do. Secretaria/o	1er. Escrutador	2do. Escrutador	3er. Escrutador	1er. Suplente	2do. Suplente	3er. Suplente
5) EL LLANO PRIMERA SECCION	14) TULA DE ALLENDE	75) TULA DE ALLENDE	12) SANTA MARIA ILUCAN	1498	C3	ESCUELA PRIMARIA FEDERAL GENERAL LÁZARO CÁRDENAS, CALLE BENITO JUÁREZ, SIN NÚMERO, LOCALIDAD SANTA MARÍA ILUCÁN, CÓDIGO POSTAL 42849, TULA DE ALLENDE, HIDALGO, A UN COSTADO DE LA PLAZA PRINCIPAL.	CARLOS ALFREDO AVENDAÑO GUTIERREZ	JOSE ALEJANDRO AVENDAÑO GUTIERREZ	INGRID ANAHI FABIAN LOPEZ	RUBISEL LARIOS JIMENEZ	ELENA AVENDAÑO ACATITLA	RAFAEL CORONA PETRONILO	EUFEMIA HERNANDEZ GONZALEZ	ELIZABETH ESTRADA HERNANDEZ	GLORIA HERNANDEZ PARRA
5) EL LLANO PRIMERA SECCION	14) TULA DE ALLENDE	75) TULA DE ALLENDE	12) SANTA MARIA ILUCAN	1498	C4	ESCUELA PRIMARIA FEDERAL GENERAL LÁZARO CÁRDENAS, CALLE BENITO JUÁREZ, SIN NÚMERO, LOCALIDAD SANTA MARÍA ILUCÁN, CÓDIGO POSTAL 42849, TULA DE ALLENDE, HIDALGO, A UN COSTADO DE LA PLAZA PRINCIPAL.	BERNARDO JIMENEZ MONROY	JANETH LIZET BARRERA HERNANDEZ	JUAN DE DIOS GALVAN MOTA	JOSE ANGEL LUNA SANTILLAN	BENITO AVENDAÑO CALZADA	GUADALUPE CRUZ MAYA	VIRGINIA HERNANDEZ MOLINA	ELSA GARCIA HERNANDEZ	MARIA ISABEL CRUZ MARTINEZ
5) EL LLANO PRIMERA SECCION	14) TULA DE ALLENDE	75) TULA DE ALLENDE	34) SAN LUCAS TEACALCO	1499	B1	ESCUELA PRIMARIA HÉROES DE CHAPULTEPEC, PLAZA PRINCIPAL, NÚMERO 1, LOCALIDAD SAN LUCAS TEACALCO, CÓDIGO POSTAL 42837, TULA DE ALLENDE, HIDALGO, A UN COSTADO DEL AUDITORIO EJIDAL.	KATHIA ARTEAGA GARCIA	ALDAYR RAMSES CASTILLO NEYRA	VICTOR MANUEL ANAYA CALIXTO	ARACELI CERON BARRERA	EDER DOMINGUEZ OLGUIN	CESAR DOMINGUEZ TOVAR	OCTAVIO CASTILLO TOVAR	JUANA DOMINGUEZ JASSO	JESSICA CASTILLO CASTILLO
5) EL LLANO PRIMERA SECCION	14) TULA DE ALLENDE	75) TULA DE ALLENDE	34) SAN LUCAS TEACALCO	1499	C1	ESCUELA PRIMARIA HÉROES DE CHAPULTEPEC, PLAZA PRINCIPAL, NÚMERO 1, LOCALIDAD SAN LUCAS TEACALCO, CÓDIGO POSTAL 42837, TULA DE ALLENDE, HIDALGO, A UN COSTADO DEL AUDITORIO EJIDAL.	MARIA FERNANDA ARTEAGA GARCIA	NEREYDA DOMINGUEZ FRANCO	CESAR CASTILLO MENDOZA	MARIA DEL CARMEN DOMINGUEZ DOMINGUEZ	BERTHA DOMINGUEZ REYES	FRANCISCA ARTEAGA CALIXTO	JUSTINO DOMINGUEZ GARCIA	JUAN MANUEL GARCIA CASTILLO	ISMAEL CASTILLO DOMINGUEZ
5) EL LLANO PRIMERA SECCION	14) TULA DE ALLENDE	75) TULA DE ALLENDE	24) MONTE ALEGRE	1500	B1	ESCUELA PRIMARIA GENERAL CUAUHTÉMOC, CALLE EMILIANO ZAPATA, SIN NÚMERO, LOCALIDAD MONTE ALEGRE, CÓDIGO POSTAL 42846, TULA DE ALLENDE, HIDALGO, FRENTE A LAS CANCHAS DE BÁSQUETBOL.	CARLOS ELEUTERIO CORONA MALAGON	ANTONIO AGUILAR ARTEAGA	MATILDE CONTRERAS ZUÑIGA	LEODAN DOMINGUEZ LOPEZ	MATILDE GOMEZ GONZALEZ	ARACELY AGUILAR AGUILAR	EFREN DOMINGUEZ MAYA	APOLONIA GRANADOS GARCIA	EUSTACIO GUTIERREZ TORRES
5) EL LLANO PRIMERA SECCION	14) TULA DE ALLENDE	75) TULA DE ALLENDE	24) MONTE ALEGRE	1500	C1	ESCUELA PRIMARIA GENERAL CUAUHTÉMOC, CALLE EMILIANO ZAPATA, SIN NÚMERO, LOCALIDAD MONTE ALEGRE, CÓDIGO POSTAL 42846, TULA DE ALLENDE, HIDALGO, FRENTE A LAS CANCHAS DE BÁSQUETBOL.	JONATHAN MANUEL CORONA OLIVAREZ	ERIKA CHAVEZ MARTINEZ	JUAN CORONA OLIVARES	RAFAEL GARCIA JIMENEZ	ALEJANDRO MAGDALENO GUTIERREZ URIBE	MARCOS CONTRERAS REYES	ARIANA FLORES RAMIREZ	MARIA DEL ROSARIO GALVAN NEGRETE	MARTHA BARRIOS RUIZ
5) EL LLANO PRIMERA SECCION	14) TULA DE ALLENDE	75) TULA DE ALLENDE	24) MONTE ALEGRE	1500	C2	ESCUELA PRIMARIA GENERAL CUAUHTÉMOC, CALLE EMILIANO ZAPATA, SIN NÚMERO, LOCALIDAD MONTE ALEGRE, CÓDIGO POSTAL 42846, TULA DE ALLENDE, HIDALGO, FRENTE A LAS CANCHAS DE BÁSQUETBOL.	VERONICA FLORES GOMEZ	ROBERTO CONTRERAS REYES	MARCELA DOMINGUEZ DOMINGUEZ	JUAN CARLOS GERONES CORONA	KARLA PATRICIA GUZMAN ESCOBAR	SALVADOR DE LA CRUZ CANDELARIA	VICTORIA GONZALEZ PABELLO	GLORIA GARNICA NAVA	JOSEFINA CRUZ SANCHEZ
5) EL LLANO PRIMERA SECCION	14) TULA DE ALLENDE	75) TULA DE ALLENDE	14) ACOULCO	1501	B1	PREESCOLAR COMUNITARIO SOR JUANA INÉS DE LA CRUZ, CALLE PRINCIPAL, SIN NÚMERO, LOCALIDAD ACOULCO, CÓDIGO POSTAL 42837, TULA DE ALLENDE, HIDALGO, A UN COSTADO DE LA DELEGACIÓN MUNICIPAL.	YINDRO GARCIA CARDENAS	FERNANDO GARCIA CARDENAS	JAIR GARCIA HERNANDEZ	LUIS ALBERTO GARCIA CRUZ	MANUEL GARCIA CORONADO	NOE ABUNDEZ CABRERA	HUMBERTO CRUZ TREJO	JORGE URIEL ESTRADA ESTRADA	MARITZA AVILA CHAVEZ
5) EL LLANO PRIMERA SECCION	6) HUICHAPAN	66) TEZONTEPEC DE ALDAMA	11) CERRO COLORADO	1789	B1	ESCUELA PRIMARIA EMILIANO ZAPATA, CALLE EMILIANO ZAPATA, SIN NÚMERO, LOCALIDAD CERRO COLORADO, CÓDIGO POSTAL 42777, TEZONTEPEC DE ALDAMA, HIDALGO, FRENTE A LA BLOQUERA.	SELENE BERENICE CRUZ ORDOÑEZ	LEONOR BAUTISTA ORTIZ	ERIK GIOVANNI CRUZ HERNANDEZ	NANCY GARCIA HERNANDEZ	JUAN ANTONIO GARCIA MARTINEZ	HECTOR ALEJANDRO GARCIA MARTINEZ	VICTOR BAUTISTA ORTIZ	FLORENCIO GARCIA SEBASTIAN	HORTENCIA ALPIZAR ORTIZ
5) EL LLANO PRIMERA SECCION	15) TEPEJI DEL RIO DE OCAMPO	12) ATOTONILCO DE TULA	20) FRACCIONAMIENTO O PASEOS DE LA PRADERA	1823	B1	ESCUELA SECUNDARIA TÉCNICA NÚMERO 73 MIGUEL HIDALGO, AVENIDA PASEOS DE LA PRADERA, SIN NÚMERO, FRACCIONAMIENTO PASEOS DE LA PRADERA, CÓDIGO POSTAL 42995, ATOTONILCO DE TULA, HIDALGO, A 50 METROS DE LA CASETA DE VIGILANCIA DEL ACCESO PRINCIPAL.	DAVID AQUILES LOPEZ	ANA BELEM AYALA SALINAS	BEATRIZ FLORES REYES	ANA AHUJA LOZANO	DANIEL ANGELES HERNANDEZ	ALFREDO CARMONA CABALLERO	BRENDA ESCOBAR RODRIGUEZ	RICARDO DANIEL GALLEGOS ZAVALA	GLORIA DEL CARMEN CARRETERO GONZALEZ

Ubicación e Integración de Mesas Directivas de Casillas (ENCARTE)

Estado: HIDALGO

Distrito Federal	Distrito Local	Municipio	Localidad	Sección	Casilla	Ubicación	Presidenta/e	1er. Secretaria/o	2do. Secretaria/o	1er. Escrutador	2do. Escrutador	3er. Escrutador	1er. Suplente	2do. Suplente	3er. Suplente
5) EL LLANO PRIMERA SECCION	15) TEPEJI DEL RIO DE OCAMPO	12) ATOTONILCO DE TULA	20) FRACCIONAMIENTO O PASEOS DE LA PRADERA	1823	C1	ESCUELA SECUNDARIA TÉCNICA NÚMERO 73 MIGUEL HIDALGO, AVENIDA PASEOS DE LA PRADERA, SIN NÚMERO, FRACCIONAMIENTO PASEOS DE LA PRADERA, CÓDIGO POSTAL 42995, ATOTONILCO DE TULA, HIDALGO, A 50 METROS DE LA CASETA DE VIGILANCIA DEL ACCESO PRINCIPAL.	JOSE JUAN ARANGO REYES	DEMNER ARTURO BAUTISTA JUAREZ	NAYELI GABRIELA CARDENAS BUSTOS	ANGEL ALBORES ALBORES	PATRICIA AVILES BARCENAS	SERGIO DE JESUS CORTES MANCILLA	VERONICA FLORES GRANADOS	UBALDO GARCIA PADILLA	HORTENSIA CRUZ GARCIA
5) EL LLANO PRIMERA SECCION	15) TEPEJI DEL RIO DE OCAMPO	12) ATOTONILCO DE TULA	20) FRACCIONAMIENTO O PASEOS DE LA PRADERA	1823	C2	ESCUELA SECUNDARIA TÉCNICA NÚMERO 73 MIGUEL HIDALGO, AVENIDA PASEOS DE LA PRADERA, SIN NÚMERO, FRACCIONAMIENTO PASEOS DE LA PRADERA, CÓDIGO POSTAL 42995, ATOTONILCO DE TULA, HIDALGO, A 50 METROS DE LA CASETA DE VIGILANCIA DEL ACCESO PRINCIPAL.	LUIS ENRIQUE AVILA MORA	RODRIGO CORTES ECHEVERRIA	FRANCISCO JOSE AQUINO LOPEZ	JOSE ALFREDO ANGELES AYALA	YARITO CABRERA PEREZ	MARIA JAZMIN CRUZ PEREZ	HECTOR ANTONIO FUENTES CASTILLO	JOSHUA GARDUÑO SAGALA	JUANA DIAZ LOPEZ
5) EL LLANO PRIMERA SECCION	15) TEPEJI DEL RIO DE OCAMPO	12) ATOTONILCO DE TULA	20) FRACCIONAMIENTO O PASEOS DE LA PRADERA	1824	B1	CANCHA DE BÁSQUETBOL, CALLE PRIMERA DE VERONA, SIN NÚMERO, FRACCIONAMIENTO PASEOS DE LA PRADERA, CÓDIGO POSTAL 42995, ATOTONILCO DE TULA, HIDALGO, A UN COSTADO DEL EDIFICIO 102.	RAFAEL ALEJANDRO ARROYO MENDOZA	JOSE JUAN MARTINEZ BACA	HECTOR CALDERON SALINAS	BEATRIZ GARCIA RAMOS	PATRICIA GUZMAN MARTINEZ	LIZZET ABIGAIL MARTINEZ ARELLANO	ANGELICA NAYELI BUMAS LOPEZ	NANCY NAYELI JERONIMO NAVARRETE	PERFECTA HERNANDEZ RODRIGUEZ
5) EL LLANO PRIMERA SECCION	15) TEPEJI DEL RIO DE OCAMPO	12) ATOTONILCO DE TULA	20) FRACCIONAMIENTO O PASEOS DE LA PRADERA	1824	C1	CANCHA DE BÁSQUETBOL, CALLE PRIMERA DE VERONA, SIN NÚMERO, FRACCIONAMIENTO PASEOS DE LA PRADERA, CÓDIGO POSTAL 42995, ATOTONILCO DE TULA, HIDALGO, A UN COSTADO DEL EDIFICIO 102.	PABLO CARDENAS LORETO	ROMAN GARCIA HERNANDEZ	ALEJANDRA VIRIDIANA CARRILLO LOPEZ	OLGA GONZALEZ PORTILLO	IMANOL HERNANDEZ TOLENTINO	JOSEFINA MARTINEZ MARIN	ANA CLAUDIA CHAVEZ MEJIA	PATRICIA JUANICO GARCIA	ANA YELSI DAMAS RODRIGUEZ
5) EL LLANO PRIMERA SECCION	15) TEPEJI DEL RIO DE OCAMPO	12) ATOTONILCO DE TULA	20) FRACCIONAMIENTO O PASEOS DE LA PRADERA	1824	C2	CANCHA DE BÁSQUETBOL, CALLE PRIMERA DE VERONA, SIN NÚMERO, FRACCIONAMIENTO PASEOS DE LA PRADERA, CÓDIGO POSTAL 42995, ATOTONILCO DE TULA, HIDALGO, A UN COSTADO DEL EDIFICIO 102.	ANA KAREN CRUZ APOLINAR	JOSE LUIS GASPAR SALAMANCA	ELSA DELGADILLO ZARATE	KERENHAPUC GONZALEZ REYNOSO	URSULA YORDANA HERNANDEZ ZARATE	NANCY ALFARO GONZALEZ	GERARDO ANTONIO CORTINA FLORES	MATILDE LEON ORTIZ	BENITA HERNANDEZ JUAREZ
5) EL LLANO PRIMERA SECCION	15) TEPEJI DEL RIO DE OCAMPO	12) ATOTONILCO DE TULA	20) FRACCIONAMIENTO O PASEOS DE LA PRADERA	1824	C3	CANCHA DE BÁSQUETBOL, CALLE PRIMERA DE VERONA, SIN NÚMERO, FRACCIONAMIENTO PASEOS DE LA PRADERA, CÓDIGO POSTAL 42995, ATOTONILCO DE TULA, HIDALGO, A UN COSTADO DEL EDIFICIO 102.	DIEGO EDUARDO FRANCO RANGEL	ADAMARI YAMILE CABRERA ESTRADA	VICTOR GABRIEL GARCIA ESPINO	DENISE JANET GUTIERREZ ESCALONA	NOHEMI JIMENEZ CRUZ	JOSE CELSO ALFARO HUIDOBRO	GABRIEL GUADALUPE ANTONIO	YAZMIN ALONDRAL LOPEZ VALLE	MARIA DEL ROSARIO LOPEZ SALAZAR
5) EL LLANO PRIMERA SECCION	15) TEPEJI DEL RIO DE OCAMPO	12) ATOTONILCO DE TULA	20) FRACCIONAMIENTO O PASEOS DE LA PRADERA	1825	B1	ESCUELA PRIMARIA JOSÉ MARÍA MORELOS Y PAVÓN, PROLONGACIÓN AVENIDA COLISEO ORIENTE, SIN NÚMERO, FRACCIONAMIENTO PASEOS DE LA PRADERA, CÓDIGO POSTAL 42995, ATOTONILCO DE TULA, HIDALGO, A UN COSTADO DEL JARDÍN DE NIÑOS ROSAURA ZAPATA CANO.	LINA ALONSO ARREOLA	PASCUAL DOMINGO REYES	ELENA ANGELICA BRISEÑO RESENDIZ	FABIOLA CORTES JULIAN	ANSELMA GALAN DE JESUS	MARIA ASUNCION GOMEZ RODRIGUEZ	DORA ARCOS LAIZ	MIRNA ISELA CABRERA MELCHOR	OLIVIA DIAZ MALAGON
5) EL LLANO PRIMERA SECCION	15) TEPEJI DEL RIO DE OCAMPO	12) ATOTONILCO DE TULA	20) FRACCIONAMIENTO O PASEOS DE LA PRADERA	1825	C1	ESCUELA PRIMARIA JOSÉ MARÍA MORELOS Y PAVÓN, PROLONGACIÓN AVENIDA COLISEO ORIENTE, SIN NÚMERO, FRACCIONAMIENTO PASEOS DE LA PRADERA, CÓDIGO POSTAL 42995, ATOTONILCO DE TULA, HIDALGO, A UN COSTADO DEL JARDÍN DE NIÑOS ROSAURA ZAPATA CANO.	IGNACIO DURAN DURAN	ANTONY ALEXIS ALVAREZ GONZALEZ	MARIA DE JESUS CAMPUZANO CERDIO	BRANDON NURIEL DIAZ MALAGON	GUADALUPE GASPAR REYES	JORGE OMAR ALVAREZ ESQUIVEL	PEDRO BAUTISTA HERNANDEZ	PATRICIA COLULA PRUDENTE	LUIS JONATHAN BENITO CAPETILLO
5) EL LLANO PRIMERA SECCION	15) TEPEJI DEL RIO DE OCAMPO	12) ATOTONILCO DE TULA	20) FRACCIONAMIENTO O PASEOS DE LA PRADERA	1826	B1	ESCUELA PRIMARIA SOR JUANA INÉS DE LA CRUZ, CALLE PROVINCIA DE AGRIGENTO, SIN NÚMERO, FRACCIONAMIENTO PASEOS DE LA PRADERA, CÓDIGO POSTAL 42995, ATOTONILCO DE TULA, HIDALGO, A 30 METROS DE LA PAPELERÍA LA PAPE.	ALAN JOSE AGUIRRE GONZALEZ	MARTHA LORENA CORTES MEDINA	JUAN CARLOS MARAÑON SANCHEZ	ALEJANDRO ARTURO CENTENO QUINTERO	ARIANA ALMENDRA GARFIAS OVANDO	VANESSA FRANK MORENO VAZQUEZ	LUISA MARTINEZ CRUZ	SONIA CHAVEZ ROBLEDO	LORENA GERONIMO MARTINEZ
5) EL LLANO PRIMERA SECCION	15) TEPEJI DEL RIO DE OCAMPO	12) ATOTONILCO DE TULA	20) FRACCIONAMIENTO O PASEOS DE LA PRADERA	1826	C1	ESCUELA PRIMARIA SOR JUANA INÉS DE LA CRUZ, CALLE PROVINCIA DE AGRIGENTO, SIN NÚMERO, FRACCIONAMIENTO PASEOS DE LA PRADERA, CÓDIGO POSTAL 42995, ATOTONILCO DE TULA, HIDALGO, A 30 METROS DE LA PAPELERÍA LA PAPE.	AIDE ALVARADO DE JESUS	ERIKA DE LA CRUZ VIÑAS	FELIPE BAUTISTA NERI	ALBERTO CRUZ GARCIA	EDGAR JESUS LAINES QUINTEROS	HAYDEE LUGO JUAREZ	DULCE MARISOL MARTINEZ HERNANDEZ	SERGIO EVANDER ARGUELLO HERRERA	ALICIA JARDINES HERRERA

Ubicación e Integración de Mesas Directivas de Casillas (ENCARTE)

Estado: HIDALGO

Distrito Federal	Distrito Local	Municipio	Localidad	Sección	Casilla	Ubicación	Presidenta/e	1er. Secretaria/o	2do. Secretaria/o	1er. Escrutador	2do. Escrutador	3er. Escrutador	1er. Suplente	2do. Suplente	3er. Suplente
5) EL LLANO PRIMERA SECCION	15) TEPEJI DEL RIO DE OCAMPO	12) ATOTONILCO DE TULA	20) FRACCIONAMIENTO O PASEOS DE LA PRADERA	1826	C2	ESCUELA PRIMARIA SOR JUANA INÉS DE LA CRUZ, CALLE PROVINCIA DE AGRIGENTO, SIN NÚMERO, FRACCIONAMIENTO PASEOS DE LA PRADERA, CÓDIGO POSTAL 42995, ATOTONILCO DE TULA, HIDALGO, A 30 METROS DE LA PAPELERÍA LA PAPE.	JOSHUA DANIEL BASTIDA GUERRERO	JESUS ABRAHAM ARELLANO HERNANDEZ	DULCE NAYELI SANTIAGO MARTINEZ	JOSE ENRIQUE CUEVAS MENDOZA	HORTENSIA LOERA CRUZ	ALEJANDRO MARQUEZ DELGADILLO	JUANITA ERIKA MURCIO GARCIA	FERNANDO BARCEINAS ESPINOZA	SERGIO ALVAREZ GARCIA
5) EL LLANO PRIMERA SECCION	15) TEPEJI DEL RIO DE OCAMPO	12) ATOTONILCO DE TULA	20) FRACCIONAMIENTO O PASEOS DE LA PRADERA	1827	B1	ESCUELA SECUNDARIA TÉCNICA NÚMERO 65 , CALLE PASEOS DE LA PRADERA, SIN NÚMERO, FRACCIONAMIENTO PASEOS DE LA PRADERA, CÓDIGO POSTAL 42995, ATOTONILCO DE TULA, HIDALGO, A 50 METROS DE LA BODEGA AURRERA.	ROXANA MARGARITA AMBROCIO PULIDO	FERNANDO JAVIER SANTIAGO MONTENEGRO	ANGELES LIZETH BARRON CEDILLO	JOSEFINA GONZALEZ OLVERA	VERONICA ALONSO GONZALEZ	VIRGINIA LIZBETH BARRERA MONTOYA	MINERVA CHAVEZ TREJO	BRENDA LIDIA VILLARREAL APARICIO	MAYRA HERNANDEZ RIVERA
5) EL LLANO PRIMERA SECCION	15) TEPEJI DEL RIO DE OCAMPO	12) ATOTONILCO DE TULA	20) FRACCIONAMIENTO O PASEOS DE LA PRADERA	1827	C1	ESCUELA SECUNDARIA TÉCNICA NÚMERO 65 , CALLE PASEOS DE LA PRADERA, SIN NÚMERO, FRACCIONAMIENTO PASEOS DE LA PRADERA, CÓDIGO POSTAL 42995, ATOTONILCO DE TULA, HIDALGO, A 50 METROS DE LA BODEGA AURRERA.	ANGELA ITZEL GARCIA MORENO	CECILIA ALCANTARA MARTINEZ	RAQUEL ESTRADA DE JESUS	YULIANA HERNANDEZ DELGADO	ANDRES ADRIAN ALVAREZ PLATA	LAURA CASTRO GOMEZ	JOSE ALBERTO ESTRADA DE JESUS	MARY GUILLEN PEREZ	ROCIO FLORES GERMAN
5) EL LLANO PRIMERA SECCION	15) TEPEJI DEL RIO DE OCAMPO	12) ATOTONILCO DE TULA	20) FRACCIONAMIENTO O PASEOS DE LA PRADERA	1827	C2	ESCUELA SECUNDARIA TÉCNICA NÚMERO 65 , CALLE PASEOS DE LA PRADERA, SIN NÚMERO, FRACCIONAMIENTO PASEOS DE LA PRADERA, CÓDIGO POSTAL 42995, ATOTONILCO DE TULA, HIDALGO, A 50 METROS DE LA BODEGA AURRERA.	VLADIMIR AGUIRRE POLENCIANO	BRAYAN ALEXIS ALVAREZ PLATA	MARTINA VICENTA FRIAS GUZMAN	JOSE RAMON BASURTO CAMPOS	DIEGO ARMANDO ALVAREZ PLATA	EUFEMIA CHAVEZ AVALOS	GUSTAVO GONZALEZ MARTINEZ	ANGELA HERNANDEZ RAMIREZ	MANUELA CHAVEZ CASTAÑEDA
5) EL LLANO PRIMERA SECCION	15) TEPEJI DEL RIO DE OCAMPO	12) ATOTONILCO DE TULA	20) FRACCIONAMIENTO O PASEOS DE LA PRADERA	1828	B1	JARDÍN DE NIÑOS MARÍA MONTESSORI, CALLE PRIVADA DEL TURBINTO, SIN NÚMERO, FRACCIONAMIENTO PASEOS DE LA PRADERA, CÓDIGO POSTAL 42995, ATOTONILCO DE TULA, HIDALGO, A UN COSTADO DE LA PAPELERÍA Y REGALOS BARBER.	LIZBETH ACOSTA MONTIEL	NOEMI YAMILET ESTRADA ESPINAL	GABRIEL AVILA LICONA	HUGO CASTILLEJO RAMIREZ	JORGE ALBERTO CORTES PELAEZ	KARLA MICHELLE ALONSO HERNANDEZ	CLAUDIA ESCAMILLA MILLAN	AGUSTIN CASTRO BELMAR	JOSEFA ACEVES FRANCO
5) EL LLANO PRIMERA SECCION	15) TEPEJI DEL RIO DE OCAMPO	12) ATOTONILCO DE TULA	20) FRACCIONAMIENTO O PASEOS DE LA PRADERA	1828	C1	JARDÍN DE NIÑOS MARÍA MONTESSORI, CALLE PRIVADA DEL TURBINTO, SIN NÚMERO, FRACCIONAMIENTO PASEOS DE LA PRADERA, CÓDIGO POSTAL 42995, ATOTONILCO DE TULA, HIDALGO, A UN COSTADO DE LA PAPELERÍA Y REGALOS BARBER.	MARIA ANTONIO TORRES	BRYAN YAHIR AVILA GARCIA	BEATRIZ BENITEZ SANCHEZ	MARIA ELENA CORNEJO LAILSON	JESHUA ANTONIO DAVALOS SALGADO	SERAFINA BRIOSO CAÑETE	PATRICIA GUADALUPE FLORES RUIZ	MARIA DE LA FE FLORES CORTEZ	ARACELI DIAZ SANTANA LOMBARDINI
5) EL LLANO PRIMERA SECCION	15) TEPEJI DEL RIO DE OCAMPO	12) ATOTONILCO DE TULA	20) FRACCIONAMIENTO O PASEOS DE LA PRADERA	1829	B1	JARDÍN DE NIÑOS ROSARIO CASTELLANOS, CALLE CIRUELOS, SIN NÚMERO, FRACCIONAMIENTO PASEOS DE LA PRADERA, CÓDIGO POSTAL 42995, ATOTONILCO DE TULA, HIDALGO, FRENTE AL INTERNET.	BARBARA CASAS OSORIO	MARIA DENISSE GOMEZ CHAVEZ	JOSE JHONATAN MORALES RUBIO	DIANA ARLET CORTES ISLAS	TITO ADAN FLORES CALZADA	ESPERANZA AVENDAÑO BAEZ	DELIA PATRICIA BELTRAN FLORES	YENNY YANETH DAVILA ACEVEDO	YOANA MABEL GARCIA AGUILAR
5) EL LLANO PRIMERA SECCION	15) TEPEJI DEL RIO DE OCAMPO	12) ATOTONILCO DE TULA	20) FRACCIONAMIENTO O PASEOS DE LA PRADERA	1829	C1	JARDÍN DE NIÑOS ROSARIO CASTELLANOS, CALLE CIRUELOS, SIN NÚMERO, FRACCIONAMIENTO PASEOS DE LA PRADERA, CÓDIGO POSTAL 42995, ATOTONILCO DE TULA, HIDALGO, FRENTE AL INTERNET.	DULCE RUBI DURAN ROMERO	JAZMIN ANGELICA AGUIRRE MEDELLIN	ULISES CASTILLA AVILA	ADRIANA FRIDA DIAZ SUAREZ	JOSEFINA GOMEZ SANTIAGO	MARIA GUADALUPE AGUILAR GARCIA	ADRIANA CIANCI ORTEGA	JORDI ALEXIS FLORES SOSA	GRACIELA PEREYRA FAUSTO
5) EL LLANO PRIMERA SECCION	15) TEPEJI DEL RIO DE OCAMPO	12) ATOTONILCO DE TULA	20) FRACCIONAMIENTO O PASEOS DE LA PRADERA	1829	C2	JARDÍN DE NIÑOS ROSARIO CASTELLANOS, CALLE CIRUELOS, SIN NÚMERO, FRACCIONAMIENTO PASEOS DE LA PRADERA, CÓDIGO POSTAL 42995, ATOTONILCO DE TULA, HIDALGO, FRENTE AL INTERNET.	JOSE HUMBERTO CRUZ ROQUE	LORENZO ALVARADO IXTEPAN	MAURA BEATRIZ CERVERA MORENO	SILVIA PATRICIA DINO SALDAÑA	JESSICA GONZALEZ BOCARDO	CHRISTIAN IVAN AGUIRRE VALDEZ	SANDRA DANIELA CRUZ CARDENAS	CAROLINA GARCIA GUZMAN	KARLA BARRAGAN RODRIGUEZ
5) EL LLANO PRIMERA SECCION	15) TEPEJI DEL RIO DE OCAMPO	12) ATOTONILCO DE TULA	12) PRADERAS DEL POTRERO	1830	B1	ESCUELA PRIMARIA FRANCISCO I. MADERO, CIRCUITO RAYO VELOZ, SIN NÚMERO, LOCALIDAD PRADERAS DEL POTRERO, CÓDIGO POSTAL 42995, ATOTONILCO DE TULA, HIDALGO, A UN COSTADO DEL JARDÍN DE NIÑOS.	ANGELICA JANNIN APOLONIO ROMERO	ANA LILIA CRUZ MARTINEZ	ALAN ALEXIS HERNANDEZ CAMACHO	ORLANDO APOLONIO ALONSO	BERENICE CONTRERAS GARCIA	JOSE GIRON SANTIAGO	ANA LAURA ESCOBEDO HERNANDEZ	SIMON LOPEZ CHAVEZ	NELLY VIRGINIA FUENTES JUAREZ

Ubicación e Integración de Mesas Directivas de Casillas (ENCARTE)

Estado: HIDALGO

Distrito Federal	Distrito Local	Municipio	Localidad	Sección	Casilla	Ubicación	Presidenta/e	1er. Secretaria/o	2do. Secretaria/o	1er. Escrutador	2do. Escrutador	3er. Escrutador	1er. Suplente	2do. Suplente	3er. Suplente
5) EL LLANO PRIMERA SECCION	15) TEPEJI DEL RIO DE OCAMPO	12) ATOTONILCO DE TULA	12) PRADERAS DEL POTRERO	1830	C1	ESCUELA PRIMARIA FRANCISCO I. MADERO, CIRCUITO RAYO VELOZ, SIN NÚMERO, LOCALIDAD PRADERAS DEL POTRERO, CÓDIGO POSTAL 42995, ATOTONILCO DE TULA, HIDALGO, A UN COSTADO DEL JARDÍN DE NIÑOS.	ORLANDO JAIR APOLONIO ROMERO	FLOR CITLALLI GARCIA RODRIGUEZ	JOSAEL JUAREZ MOLINA	ELIZABETH BENITEZ GALEANA	MARIANA ITZEL CRUZ MELGAR	MARGARITA HERNANDEZ LOPEZ	ALEJANDRA GALICIA CELESTINO	DANIEL LOPEZ HERNANDEZ	MANUEL GARCIA MARIN
6) PACHUCA DE SOTO	7) MIXQUIAHUALA DE JUAREZ	5) AJACUBA	1) AJACUBA	81	B1	ESCUELA PRIMARIA GENERAL LICENCIADO BENITO JUÁREZ, CALLE REFORMA, NÚMERO 18, COLONIA CENTRO, CÓDIGO POSTAL 42150, AJACUBA, HIDALGO, FRENTE A LA UNIDAD BÁSICA DE REHABILITACION.	MARIA DEL PILAR BENITEZ LEAL	MIRIAM VIRIDIANA HERNANDEZ RODRIGUEZ	ALEJANDRO CERON HERNANDEZ	MARCO ANTONIO LUGO RINCON	JUANA ARABELIA HERNANDEZ BECERRA	LILIANA ESPINOZA MERA	MARIA KARLA HERNANDEZ MONROY	LETICIA MERA NERI	ALGANIA HERNANDEZ ALVARADO
6) PACHUCA DE SOTO	7) MIXQUIAHUALA DE JUAREZ	5) AJACUBA	1) AJACUBA	81	C1	ESCUELA PRIMARIA GENERAL LICENCIADO BENITO JUÁREZ, CALLE REFORMA, NÚMERO 18, COLONIA CENTRO, CÓDIGO POSTAL 42150, AJACUBA, HIDALGO, FRENTE A LA UNIDAD BÁSICA DE REHABILITACION.	ESTEBAN ALVARADO BECERRA	PABLO AHEDO MUCIÑO	EDGAR ARTURO FLORES CRUZ	CUTBERTO MERA GOMEZ	MATILDE GUERRERO VARGAS	MARGARITA GARCIA LOPEZ	CESAR OMAR HERNANDEZ MORALES	OFELIA ANGELES MORALES	HERIBERTO MONROY CHAVEZ
6) PACHUCA DE SOTO	7) MIXQUIAHUALA DE JUAREZ	5) AJACUBA	1) AJACUBA	81	C2	ESCUELA PRIMARIA GENERAL LICENCIADO BENITO JUÁREZ, CALLE REFORMA, NÚMERO 18, COLONIA CENTRO, CÓDIGO POSTAL 42150, AJACUBA, HIDALGO, FRENTE A LA UNIDAD BÁSICA DE REHABILITACION.	OSCAR MERA GOMEZ	PATRICIA CITLALLI BADILLO CORTEZ	VICTOR ULISES GONZALEZ ZARCO	CESAR MERA URIBE	JUAN ALFREDO MALDONADO LEAL	GABRIELA GRANDE SANCHEZ	BRENDA IVONNE MERA GOMEZ	FLOR GUADALUPE GOMEZ MUEDANO	ANASTACIO CASTRO SANCHEZ
6) PACHUCA DE SOTO	7) MIXQUIAHUALA DE JUAREZ	5) AJACUBA	1) AJACUBA	82	B1	TECHUMBRE DE LA UNIDAD DEPORTIVA SATÉLITE, CALLE LUCIO BLANCO, SIN NÚMERO, COLONIA SATÉLITE, CÓDIGO POSTAL 42153, AJACUBA, HIDALGO, ESQUINA CON CALLE INSURGENTES.	MARIA OFELIA ALFARO CHAVEZ	ROBERTO LOPEZ SANCHEZ	MARCELINO GOMEZ RIVAS	GALDINA ANGELES ALVARADO	GREGORIO CERON MERA	MERCED ISABEL GONZALEZ HERNANDEZ	CESAR ALDEMAR HERNANDEZ ARGOTA	LUISA CERON HERNANDEZ	LEO ALEJANDRO HERNANDEZ URIBE
6) PACHUCA DE SOTO	7) MIXQUIAHUALA DE JUAREZ	5) AJACUBA	1) AJACUBA	82	C1	TECHUMBRE DE LA UNIDAD DEPORTIVA SATÉLITE, CALLE LUCIO BLANCO, SIN NÚMERO, COLONIA SATÉLITE, CÓDIGO POSTAL 42153, AJACUBA, HIDALGO, ESQUINA CON CALLE INSURGENTES.	FLORENCIA GARCIA MORALES	REINA JACQUELINE CERON URIBE	JULIO AGUILAR SERRANO	ALEJANDRO BARRERA URIBE	SERGIO CRUZ BARRERA	CARMEN GRANADOS GARCIA	JULIO CESAR HERNANDEZ GONZALEZ	HUMBERTO HERNANDEZ URIBE	MARIA DOLORES ARGOTA GONZALEZ
6) PACHUCA DE SOTO	7) MIXQUIAHUALA DE JUAREZ	5) AJACUBA	1) AJACUBA	82	C2	TECHUMBRE DE LA UNIDAD DEPORTIVA SATÉLITE, CALLE LUCIO BLANCO, SIN NÚMERO, COLONIA SATÉLITE, CÓDIGO POSTAL 42153, AJACUBA, HIDALGO, ESQUINA CON CALLE INSURGENTES.	CRISSEL HERNANDEZ RAMIREZ	HERLINDA CORNEJO PEREZ	APOLONIA AGUILAR URIBE	MAYRA BERENICE CERON HERNANDEZ	LUCIA GOMEZ PEREZ	FIDEL HERNANDEZ ALVARADO	BETSABE HERNANDEZ HERNANDEZ	HUMBERTO JUAREZ SANCHEZ	JULIETA RUBI HERNANDEZ RIVAS
6) PACHUCA DE SOTO	7) MIXQUIAHUALA DE JUAREZ	5) AJACUBA	1) AJACUBA	83	B1	JARDÍN DE NIÑOS HUEMAC, CALLE VICENTE GUERRERO, ESQUINA AVENIDA CUAUHTEMOC, SIN NÚMERO, COLONIA SANTA TERESA, CÓDIGO POSTAL 42154, AJACUBA, HIDALGO, FRENTE A LA ESCUELA PRIMARIA FRANCISCO ZARCO.	ALETHIA CARMONA GRANADOS	MARIELA IBETH GRANADOS MORALES	PERLA DENISSE MONROY ALVARADO	BENITO MERA MOCIÑO	MARIA MONROY CASTRO	ROSA ANGELES HERNANDEZ	ERIKA ANGELES HERNANDEZ	MIRIAM ARELI BADILLO CERON	VICENTA HERNANDEZ MARQUEZ
6) PACHUCA DE SOTO	7) MIXQUIAHUALA DE JUAREZ	5) AJACUBA	1) AJACUBA	83	C1	JARDÍN DE NIÑOS HUEMAC, CALLE VICENTE GUERRERO, ESQUINA AVENIDA CUAUHTEMOC, SIN NÚMERO, COLONIA SANTA TERESA, CÓDIGO POSTAL 42154, AJACUBA, HIDALGO, FRENTE A LA ESCUELA PRIMARIA FRANCISCO ZARCO.	ALEXIA CARMONA GRANADOS	DIEGO MIGUEL MERA MOCIÑO	EDUARDO ALVARADO URIBE	VICTOR MOCIÑO BADILLO	MARIA MORALES CERON	PETRA MOCIÑO MONROY	JUANA BADILLO CERON	AIDA ESTEFANIA CRUZ CORNEJO	JUANA MONROY ALVARADO
6) PACHUCA DE SOTO	7) MIXQUIAHUALA DE JUAREZ	5) AJACUBA	1) AJACUBA	84	B1	JARDÍN DE NIÑOS XOCHIQUETZAL, CALLE TLACOPÁN, SIN NÚMERO, COLONIA SANTA JACOBA, CÓDIGO POSTAL 42154, AJACUBA, HIDALGO, A UN COSTADO DE LA CANCHA DE FÚTBOL.	MARIA ISABEL ALVARADO ANGELES	MIGUEL CASTILLO CORTES	ARIEL GONZALEZ URIBE	JESUS BECERRA HERNANDEZ	MARIA LORENA CORTES CORTES	INDIRA ARIANA GOMEZ MORALES	SANDRA BERENICE ALVARADO MENDOZA	CLEMENCIA CASTRO HERNANDEZ	RAUL BECERRA ABRAHAM

Ubicación e Integración de Mesas Directivas de Casillas (ENCARTE)

Estado: HIDALGO

Distrito Federal	Distrito Local	Municipio	Localidad	Sección	Casilla	Ubicación	Presidenta/e	1er. Secretaria/o	2do. Secretaria/o	1er. Escrutador	2do. Escrutador	3er. Escrutador	1er. Suplente	2do. Suplente	3er. Suplente
6) PACHUCA DE SOTO	7) MIXQUIAHUALA DE JUAREZ	5) AJACUBA	1) AJACUBA	84	C1	JARDÍN DE NIÑOS XOCHIQUETZAL, CALLE TLACOPÁN, SIN NÚMERO, COLONIA SANTA JACOBA, CÓDIGO POSTAL 42154, AJACUBA, HIDALGO, A UN COSTADO DE LA CANCHA DE FÚTBOL.	REBECA ALVARADO MONROY	HEYDI GARCIA ANGELES	GRISSEL ALVARADO HERNANDEZ	NAYELI DONAJI CASTILLO MORALES	YARENI FRAGOSO LOPEZ	RAYMUNDO GUTIERREZ TRUJILLO	GREGORIA ANGELES LOPEZ	GABRIEL CORTEZ MARQUEZ	ELPIDIO CASTRO MONROY
6) PACHUCA DE SOTO	7) MIXQUIAHUALA DE JUAREZ	5) AJACUBA	1) AJACUBA	84	C2	JARDÍN DE NIÑOS XOCHIQUETZAL, CALLE TLACOPÁN, SIN NÚMERO, COLONIA SANTA JACOBA, CÓDIGO POSTAL 42154, AJACUBA, HIDALGO, A UN COSTADO DE LA CANCHA DE FÚTBOL.	SONIA ALVARADO URIBE	IRIDIAN NAYELY GARCIA GARCIA	JOSE FAUSTO ALVARADO URIBE	CLEMENTE CASTRO SIERRA	PATRICIA EDITH GARCIA MANCILLA	JOSE FRANCISCO ALVARADO BECERRA	HERLINDA YADIRA BARRERA VASQUEZ	PIEDAD HERNANDEZ MANZO	MA. MAGDALENA CORNEJO HERNANDEZ
6) PACHUCA DE SOTO	7) MIXQUIAHUALA DE JUAREZ	5) AJACUBA	4) VICENTE GUERRERO	85	B1	AUDITORIO MUNICIPAL, CALLE BAJA CALIFORNIA NORTE, SIN NÚMERO, LOCALIDAD VICENTE GUERRERO, CÓDIGO POSTAL 42156, AJACUBA, HIDALGO, A UN COSTADO DE LA CANCHA DE BÁSQUETBOL.	DALLIN GARCIA AGUILAR	NORA GUTIERREZ HERNANDEZ	PEDRO AXEL ANGELES HERNANDEZ	ANDY JAZMANY GOMEZ GARCIA	VERONICA BAUTISTA RAMIREZ	CELIA ANGELES PEÑA	PERFECTA ROCELIA CHAVEZ VIVEROS	DARIO GARCIA LOPEZ	ANASTACIO CUENCA MENDOZA
6) PACHUCA DE SOTO	7) MIXQUIAHUALA DE JUAREZ	5) AJACUBA	4) VICENTE GUERRERO	85	C1	AUDITORIO MUNICIPAL, CALLE BAJA CALIFORNIA NORTE, SIN NÚMERO, LOCALIDAD VICENTE GUERRERO, CÓDIGO POSTAL 42156, AJACUBA, HIDALGO, A UN COSTADO DE LA CANCHA DE BÁSQUETBOL.	FABIOLA GARCIA LOPEZ	ALFREDO BAUTISTA MEDINA	ELSA APARICIO PEREZ	DALIA HERNANDEZ CERON	TERESA DE JESUS GUZMAN REYES	ROSENDO CERON HDEZ	RUPERTO CUENCA FLORES	ALBERTO HERNANDEZ PACHECO	LAZARO HERNANDEZ HERNANDEZ
6) PACHUCA DE SOTO	7) MIXQUIAHUALA DE JUAREZ	5) AJACUBA	3) TECOMATLAN	86	B1	ESCUELA PRIMARIA JOSEFA ORTIZ DE DOMÍNGUEZ, CALLE SIN NOMBRE, SIN NÚMERO, LOCALIDAD TECOMATLÁN, CÓDIGO POSTAL 42152, AJACUBA, HIDALGO, FRENTE A LA PLAZA PRINCIPAL.	ANSELMO CERVANTES PEREZ	VICTOR MANUEL GUERRERO GALICIA	EMMANUEL GARCIA CANO	LEIDI DIANA CALVA GONZALEZ	JUANA ANGELICA CHAVEZ GARCIA	ROCIO CRUZ LOPEZ	ELVIA HERNANDEZ CERON	HELIA BECERRA TREJO	JUANA GONZALEZ LOZANO
6) PACHUCA DE SOTO	7) MIXQUIAHUALA DE JUAREZ	5) AJACUBA	3) TECOMATLAN	86	C1	ESCUELA PRIMARIA JOSEFA ORTIZ DE DOMÍNGUEZ, CALLE SIN NOMBRE, SIN NÚMERO, LOCALIDAD TECOMATLÁN, CÓDIGO POSTAL 42152, AJACUBA, HIDALGO, FRENTE A LA PLAZA PRINCIPAL.	ANA KAREN CASTILLO VIVEROS	BELINDA CASTILLO PEREZ	LILIANA MARILU HERNANDEZ CORDERO	LETICIA CERVANTES BAUTISTA	ELVIA CHAVEZ ONOFRE	ALONSO GARCIA RAMIREZ	CUTBERTO CANO LOZANO	MARTHA MARIA CASTILLO VAZQUEZ	LETICIA CASTILLO JIMENEZ
6) PACHUCA DE SOTO	7) MIXQUIAHUALA DE JUAREZ	5) AJACUBA	3) TECOMATLAN	86	C2	ESCUELA PRIMARIA JOSEFA ORTIZ DE DOMÍNGUEZ, CALLE SIN NOMBRE, SIN NÚMERO, LOCALIDAD TECOMATLÁN, CÓDIGO POSTAL 42152, AJACUBA, HIDALGO, FRENTE A LA PLAZA PRINCIPAL.	JESUS ISRAEL CHAVEZ FLORES	ITSHANIL ALEJANDRA CRUZ PEREZ	SONIA BAUTISTA CASTILLO	MARIBEL CERVANTES PEREZ	MARIA ANGELICA CORDERO MENDOZA	JOSEFINA GONZALEZ PEÑA	ANASTACIO ANGELES NUÑEZ	PEDRO CRUZ CABAÑAS	PEDRO CALVA ALVAREZ
6) PACHUCA DE SOTO	7) MIXQUIAHUALA DE JUAREZ	5) AJACUBA	5) EMILIANO ZAPATA	87	B1	ESCUELA PRIMARIA EMILIANO ZAPATA, CALLE ANENECUILCO, SIN NÚMERO, LOCALIDAD EMILIANO ZAPATA, CÓDIGO POSTAL 42157, AJACUBA, HIDALGO, ENTRE CALLE CARLOS MÁRQUEZ Y VILLA DE AYALA.	KAORI YETLANEZI PEREZ PORTILLO	KATIA GABRIELA MENDOZA PEREZ	MONSERRATH HERNANDEZ MONROY	MA. ELENA QUINTANAR VERA	ROSALBA TREJO CASTILLO	NAUN ISAIT PEREZ VARGAS	MA. DOLORES PORTILLO ARROYO	HECTOR JHONATAN ROMO PORTILLO	ANASTACIA HDEZ OROPEZA
6) PACHUCA DE SOTO	7) MIXQUIAHUALA DE JUAREZ	5) AJACUBA	2) SANTIAGO TEZONTLALE	88	B1	COMISARÍA EJIDAL , AVENIDA HONORATO MERA, SIN NÚMERO, LOCALIDAD SANTIAGO TEZONTLALE, CÓDIGO POSTAL 42151, AJACUBA, HIDALGO, A UN COSTADO DE PANADERÍA Y TIENDA DE REGALOS.	KEVIN FERNANDO HERNANDEZ PEREZ	JAVIER CERON CERON	SONIA CRUZ LOPEZ	ADAIR OBED GRANDE CERON	GABRIEL CERON URIBE	DIANA LAURA CERVANTES ZAPATA	JULIO CRUZ RODRIGUEZ	JUAN CARLOS LOPEZ GARCIA	JUANA CERON ZUÑIGA
6) PACHUCA DE SOTO	7) MIXQUIAHUALA DE JUAREZ	5) AJACUBA	2) SANTIAGO TEZONTLALE	88	C1	COMISARÍA EJIDAL , AVENIDA HONORATO MERA, SIN NÚMERO, LOCALIDAD SANTIAGO TEZONTLALE, CÓDIGO POSTAL 42151, AJACUBA, HIDALGO, A UN COSTADO DE PANADERÍA Y TIENDA DE REGALOS.	GLORIA AGUILAR LEON	LIDIA CERON SANCHEZ	JULIO EMMANUEL CRUZ MERA	MARTHA ELIZABETH GUTIERREZ URUETA	JULIO CERON VIGUERAS	JENOVEVA CRUZ CERON	MARIO GARCIA MORALES	MARTHA ANGUIANO ESTUPINAN	FILADELFO LOPEZ SANTIAGO

Ubicación e Integración de Mesas Directivas de Casillas (ENCARTE)

Estado: HIDALGO

Distrito Federal	Distrito Local	Municipio	Localidad	Sección	Casilla	Ubicación	Presidenta/e	1er. Secretaria/o	2do. Secretaria/o	1er. Escrutador	2do. Escrutador	3er. Escrutador	1er. Suplente	2do. Suplente	3er. Suplente
6) PACHUCA DE SOTO	7) MIXQUIAHUALA DE JUAREZ	5) AJACUBA	2) SANTIAGO TEZONTLALE	88	C2	COMISARÍA EJIDAL , AVENIDA HONORATO MERA, SIN NÚMERO, LOCALIDAD SANTIAGO TEZONTLALE, CÓDIGO POSTAL 42151, AJACUBA, HIDALGO, A UN COSTADO DE PANADERÍA Y TIENDA DE REGALOS.	IRIDIAM SAYURI APOLINAR GOMEZ	FRANCISCO CERON URBANO	ALONSO DAVID CRUZ MORALES	XOCHILT LOPEZ PEREZ	TOMAS CERON ZUÑIGA	ARACELI CRUZ DANIEL	ALMA DELFINA JARAMILLO RODRIGUEZ	OLGA CAMPA MENDOZA	FELIPE CERON MORENO
6) PACHUCA DE SOTO	7) MIXQUIAHUALA DE JUAREZ	5) AJACUBA	2) SANTIAGO TEZONTLALE	89	B1	ESCUELA PRIMARIA HÉROES DE CHAPULTEPEC, CALLE MATAMOROS, SIN NÚMERO, LOCALIDAD SANTIAGO TEZONTLALE, CÓDIGO POSTAL 42151, AJACUBA, HIDALGO, A UN COSTADO DE LA BIBLIOTECA.	FEDERICO CAMPA MONROY	GUADALUPE LISSET CRUZ RAMIREZ	ANA PAOLA JESUS RIVAS	NAYELY MONSERAT CERVANTES GARCIA	PATRICIA HERNANDEZ LOPEZ	DAVID MARTINEZ HERNANDEZ	SINDY LOPEZ LOPEZ	ISMAEL CERON SANCHEZ	ADRIAN MARTINEZ PEREZ
6) PACHUCA DE SOTO	7) MIXQUIAHUALA DE JUAREZ	5) AJACUBA	2) SANTIAGO TEZONTLALE	89	C1	ESCUELA PRIMARIA HÉROES DE CHAPULTEPEC, CALLE MATAMOROS, SIN NÚMERO, LOCALIDAD SANTIAGO TEZONTLALE, CÓDIGO POSTAL 42151, AJACUBA, HIDALGO, A UN COSTADO DE LA BIBLIOTECA.	CRISSEL CAMPOS CERON	ISELA LOPEZ CRUZ	FABIOLA BALTAZAR RIVAS	OMAR CRUZ MERA	LESLIE JOSELINE LOPEZ ORTIZ	VIRIDIANA GARCIA GONZALEZ	CASIMIRO MARTINEZ HERNANDEZ	CATARINO HERNANDEZ MERA	LUIS BAUTISTA VIGUERAS
6) PACHUCA DE SOTO	7) MIXQUIAHUALA DE JUAREZ	5) AJACUBA	2) SANTIAGO TEZONTLALE	89	C2	ESCUELA PRIMARIA HÉROES DE CHAPULTEPEC, CALLE MATAMOROS, SIN NÚMERO, LOCALIDAD SANTIAGO TEZONTLALE, CÓDIGO POSTAL 42151, AJACUBA, HIDALGO, A UN COSTADO DE LA BIBLIOTECA.	ELIAM ERANDY CERON MENDOZA	AIME CERVANTES HERNANDEZ	IRVIN IMANOL CAMARGO VIGUERAS	MAYRE DIAZ CERON	ZAYRA MAGALI LOPEZ RIVAS	EFREN HERNANDEZ LOPEZ	JULIO CAMPA ABELINO	SALVADOR JIMENEZ PEREZ	EVARISTO HERNANDEZ JIMENEZ
6) PACHUCA DE SOTO	7) MIXQUIAHUALA DE JUAREZ	5) AJACUBA	7) IGNACIO ZARAGOZA	90	B1	AUDITORIO EJIDAL , CALLE SIN NOMBRE, SIN NÚMERO, LOCALIDAD IGNACIO ZARAGOZA, CÓDIGO POSTAL 42157, AJACUBA, HIDALGO, FRENTE A LA PLAZA PRINCIPAL.	KATHERIN VANESSA BARCENAS TORRES	WILLIAM SAUL ALVA PORTILLO	FRANCISCO BARCENAS PEREZ	ELIZABETH CASTILLO GONZALEZ	JOSE LUIS CERON TORRES	ARANDI CORTES HERNANDEZ	MARELY CORTES MARQUEZ	RAUL CRUZ ALVA	LOURDES BUSTOS HERNANDEZ
6) PACHUCA DE SOTO	7) MIXQUIAHUALA DE JUAREZ	5) AJACUBA	9) TULANCALCO	91	B1	ESCUELA PRIMARIA HIJOS DE MI PATRIA, CALLE SIN NOMBRE, SIN NÚMERO, LOCALIDAD TULANCALCO, CÓDIGO POSTAL 42157, AJACUBA, HIDALGO, A UN COSTADO DEL CAMPO DE FÚTBOL.	LUZ CLARITA BAUTISTA GUADALUPE	JOSELYN HERNANDEZ SANCHEZ	DANIELA CONTRERAS RIVERO	GRACIELA PADILLA RIVERO	JOSE ANTONIO RAMIREZ AVILA	KEVIN ALFREDO ANGELES CASTAÑON	LEONILA CASTRO SANCHEZ	EMELIA LOPEZ MERA	GLORIA LOPEZ MERA
6) PACHUCA DE SOTO	7) MIXQUIAHUALA DE JUAREZ	23) FRANCISCO I. MADERO	1) TEPATEPEC	369	B1	ESCUELA PRIMARIA ADOLFO LÓPEZ MATEOS, CALLE EMILIANO ZAPATA, NÚMERO 1, COLONIA LOS CHAVARRIAS, LOCALIDAD TEPATEPEC, CÓDIGO POSTAL 42660, FRANCISCO I. MADERO, HIDALGO, ENTRE CALLE DOS DE ABRIL Y AVENIDA DEL TRABAJO.	KENIA ACOSTA MARTINEZ	NIDIA RAQUEL ANGELES VILLEDAS	GREGORIO CRUZ DELGADO	JONATHAN GRANADOS HERNANDEZ	YOJANAN CHAVARRIA HUERTA	VIANEY DELGADO LOPEZ	JOANA ACEVEDO PEREZ	ADRIAN GALEOTE AGUILAR	MATILDE GONZALEZ DELGADO
6) PACHUCA DE SOTO	7) MIXQUIAHUALA DE JUAREZ	23) FRANCISCO I. MADERO	1) TEPATEPEC	369	C1	ESCUELA PRIMARIA ADOLFO LÓPEZ MATEOS, CALLE EMILIANO ZAPATA, NÚMERO 1, COLONIA LOS CHAVARRIAS, LOCALIDAD TEPATEPEC, CÓDIGO POSTAL 42660, FRANCISCO I. MADERO, HIDALGO, ENTRE CALLE DOS DE ABRIL Y AVENIDA DEL TRABAJO.	ZAMARA DAJUI PERCASTEGUI	IVAN LENIN CHAVARRIA SANCHEZ	MIGUEL DELGADO CHAVARRIA	DIANA KARENTH HERNANDEZ REYES	LESLIE ABRIL DELGADO CASTRO	ANALLEY GALVEZ GARCIA	EMILIO CONTRERAS ESPINOZA	PAULA GALEOTE AGUILAR	MARIA ALBERTINA GRANILLO HERNANDEZ
6) PACHUCA DE SOTO	7) MIXQUIAHUALA DE JUAREZ	23) FRANCISCO I. MADERO	1) TEPATEPEC	369	C2	ESCUELA PRIMARIA ADOLFO LÓPEZ MATEOS, CALLE EMILIANO ZAPATA, NÚMERO 1, COLONIA LOS CHAVARRIAS, LOCALIDAD TEPATEPEC, CÓDIGO POSTAL 42660, FRANCISCO I. MADERO, HIDALGO, ENTRE CALLE DOS DE ABRIL Y AVENIDA DEL TRABAJO.	DANAE GARCIA ESCAMILLA	BENITO CONTRERAS BARRERA	BENITA DELGADO GRANADOS	ROBERTO HERNANDEZ SANCHEZ	VICTOR CONTRERAS BARRERA	JUANA GRANADOS PEÑA	ERENDIRA ZUZELY CRUZ CHAVARRIA	CORNELIO GALVEZ CORTES	RICARDO HERNANDEZ OLVERA
6) PACHUCA DE SOTO	7) MIXQUIAHUALA DE JUAREZ	23) FRANCISCO I. MADERO	1) TEPATEPEC	369	C3	ESCUELA PRIMARIA ADOLFO LÓPEZ MATEOS, CALLE EMILIANO ZAPATA, NÚMERO 1, COLONIA LOS CHAVARRIAS, LOCALIDAD TEPATEPEC, CÓDIGO POSTAL 42660, FRANCISCO I. MADERO, HIDALGO, ENTRE CALLE DOS DE ABRIL Y AVENIDA DEL TRABAJO.	ANAID JUAREZ ALVAREZ	EMMANUEL CRUZ ACEVEDO	GABRIELA ESTRADA GRANADOS	LILIAN JANETH JIMENEZ DELGADO	ALMA JANETH CUENCA OROZCO	ESMERALDA ISIDRO HERNANDEZ	ALBERTO DELGADO GRANADOS	GISELA IRAIS GARCIA AGUILAR	GUADALUPE ANDRADE FONSECA

Ubicación e Integración de Mesas Directivas de Casillas (ENCARTE)

Estado: HIDALGO

Distrito Federal	Distrito Local	Municipio	Localidad	Sección	Casilla	Ubicación	Presidenta/e	1er. Secretaria/o	2do. Secretaria/o	1er. Escrutador	2do. Escrutador	3er. Escrutador	1er. Suplente	2do. Suplente	3er. Suplente
6) PACHUCA DE SOTO	7) MIXQUIAHUALA DE JUAREZ	23) FRANCISCO I. MADERO	1) TEPATEPEC	370	B1	ESCUELA SECUNDARIA GENERAL EMILIANO ZAPATA, AVENIDA DEL TRABAJO ESQUINA CON AVENIDA 16 DE SEPTIEMBRE, SIN NÚMERO, COLONIA TERCERA DEMARCACIÓN, CÓDIGO POSTAL 42660, FRANCISCO I. MADERO, HIDALGO, ATRÁS DE LA TERMINAL DE AUTOBUSES.	MAYRA GARCIA HERNANDEZ	ZORAIDA AGUILAR JIMENEZ	VICTORIA LEON LEON	BENJAMIN GUEVARA ZUÑIGA	JAIME FERNANDO HERNANDEZ SANTIAGO	YURITZI YARETH HERNANDEZ SANTIAGO	JOSE MANUEL OMAÑA FLORES	EDSON ALAN CORTES ESPINOZA	JESSICA ALEJANDRA GARCIA ORDOÑEZ
6) PACHUCA DE SOTO	7) MIXQUIAHUALA DE JUAREZ	23) FRANCISCO I. MADERO	1) TEPATEPEC	370	C1	ESCUELA SECUNDARIA GENERAL EMILIANO ZAPATA, AVENIDA DEL TRABAJO ESQUINA CON AVENIDA 16 DE SEPTIEMBRE, SIN NÚMERO, COLONIA TERCERA DEMARCACIÓN, CÓDIGO POSTAL 42660, FRANCISCO I. MADERO, HIDALGO, ATRÁS DE LA TERMINAL DE AUTOBUSES.	ESLY MERALI AGUILAR CRUZ	ALEJANDRO JUAREZ AGUILAR	JUAN CONTRERAS OROPEZA	ULISES HERNANDEZ AVILA	TITO MONROY MARTINEZ	TOMAS MENDOZA GONZALEZ	ESTELA YASMIN HERRERO MARTINEZ	JOSE LUIS JUAREZ AGUILAR	LUIS ANTONIO OLGUIN MONROY
6) PACHUCA DE SOTO	7) MIXQUIAHUALA DE JUAREZ	23) FRANCISCO I. MADERO	1) TEPATEPEC	371	B1	ESCUELA PRIMARIA GENERAL NIÑOS HÉROES, CALLE NARANJO, NÚMERO 93, COLONIA CUARTA DEMARCACIÓN, LOCALIDAD TEPATEPEC, CÓDIGO POSTAL 42660, FRANCISCO I. MADERO, HIDALGO, FRENTE A TORTILLERIA ANITA.	CUTBERTO DIAZ PEREZ	GLORIA POLETTE HERNANDEZ FLORES	VERONICA HERNANDEZ PEREZ	CINTHIA ESMERALDA BAUTISTA CERON	MA. FELIX ANGELES GONZALEZ	MARIA ELOISA HERNANDEZ VAZQUEZ	MA. LAURA ANGELES GUILLERMO	YEIMI HERNANDEZ SANCHEZ	JORGE AGUILAR RODRIGUEZ
6) PACHUCA DE SOTO	7) MIXQUIAHUALA DE JUAREZ	23) FRANCISCO I. MADERO	1) TEPATEPEC	371	C1	ESCUELA PRIMARIA GENERAL NIÑOS HÉROES, CALLE NARANJO, NÚMERO 93, COLONIA CUARTA DEMARCACIÓN, LOCALIDAD TEPATEPEC, CÓDIGO POSTAL 42660, FRANCISCO I. MADERO, HIDALGO, FRENTE A TORTILLERIA ANITA.	EDWIN URIEL DIAZ VELAZQUEZ	JUAN DE DIOS HERNANDEZ FLORES	ELIA MARCHAN HERNANDEZ	WENDY AGUILAR PERCASTEGUI	BENIGNO CRUZ MORENO	VICTOR HUMBERTO JIMENEZ TREJO	EDGAR FLORES PEREZ	LINO HERNANDEZ MANZO	DELFINO HERNANDEZ VARGAS
6) PACHUCA DE SOTO	7) MIXQUIAHUALA DE JUAREZ	23) FRANCISCO I. MADERO	1) TEPATEPEC	371	C2	ESCUELA PRIMARIA GENERAL NIÑOS HÉROES, CALLE NARANJO, NÚMERO 93, COLONIA CUARTA DEMARCACIÓN, LOCALIDAD TEPATEPEC, CÓDIGO POSTAL 42660, FRANCISCO I. MADERO, HIDALGO, FRENTE A TORTILLERIA ANITA.	ALICIA GARCIA ZACARIAS	FLORENCIA HERNANDEZ LEON	EDUARDO ALVARADO REYES	ANTONIA LEON LOPEZ	YOLANDA HERNANDEZ MANZO	MARISOL CALLEJAS CHAVARRIA	ALEJANDRO GRANADOS BARRERA	CASIMIRO AGUILAR PERCASTEGUI	HERMENEGILDA ALONSO GRANADOS
6) PACHUCA DE SOTO	7) MIXQUIAHUALA DE JUAREZ	23) FRANCISCO I. MADERO	6) LA COMUNIDAD	371	E1	ESCUELA PRIMARIA GENERAL GUADALUPE VICTORIA, AVENIDA MIGUEL HIDALGO, NÚMERO 52, LOCALIDAD LA COMUNIDAD, CÓDIGO POSTAL 42660, FRANCISCO I. MADERO, HIDALGO, FRENTE A CASA AZUL.	EMELIA CALLEJAS JUAREZ	KARINA CONTRERAS MORALES	MARIA ISABEL CORTES PERCASTEGUI	MARGARITA DELGADO CERON	JOSUE GOMEZ OLVERA	JANETH MAGALI GONZALEZ REYES	LIZETH HUERTA OLVERA	SILVANA GONZALEZ CONTRERAS	JAIME ALEJANDRO HERNANDEZ PEREZ
6) PACHUCA DE SOTO	7) MIXQUIAHUALA DE JUAREZ	23) FRANCISCO I. MADERO	1) TEPATEPEC	372	B1	ESCUELA PRIMARIA URBANA GENERAL FRANCISCO I. MADERO, AVENIDA HIDALGO, NÚMERO 8, COLONIA PRIMERA DEMARCACIÓN, CÓDIGO POSTAL 42660, FRANCISCO I. MADERO, HIDALGO, ENTRE CALLE EMILIANO ZAPATA Y AMADO NERVO.	GUSTAVO ADOLFO ACOSTA FLORES	JUAN RACIEL BAUTISTA CANO	LETICIA DELGADO HERNANDEZ	ERIKA YARETZI GACHUZ JIMENEZ	CLAUDIA YENIFER AGUILAR LOPEZ	PEDRO ORLANDO DELGADO PIÑEIRO	JOSE MIGUEL AGUILAR FLORES	JENNY JUANA MENDOZA FLORES	ENRIQUETA CONTRERAS FERNANDEZ
6) PACHUCA DE SOTO	7) MIXQUIAHUALA DE JUAREZ	23) FRANCISCO I. MADERO	1) TEPATEPEC	372	C1	ESCUELA PRIMARIA URBANA GENERAL FRANCISCO I. MADERO, AVENIDA HIDALGO, NÚMERO 8, COLONIA PRIMERA DEMARCACIÓN, CÓDIGO POSTAL 42660, FRANCISCO I. MADERO, HIDALGO, ENTRE CALLE EMILIANO ZAPATA Y AMADO NERVO.	VERONICA AGUILAR REYNA	NAHELY BAUTISTA CANO	ARELY GABRIELA FLORES LOPEZ	ROSA MARBAN LAZCANO	BRANDON VICENTE CRUZ IBARRA	ALEXANDRA JUÁREZ GÓDINEZ	ARACELY HERNANDEZ URBANO	FRANCISCO NOE CABRERA HERNANDEZ	FABIOLA CORTES REYES
6) PACHUCA DE SOTO	7) MIXQUIAHUALA DE JUAREZ	23) FRANCISCO I. MADERO	1) TEPATEPEC	373	B1	ESCUELA SECUNDARIA TÉCNICA NÚMERO 14, CALLE ALLENDE, NÚMERO 46, BARRIO LOS HERNÁNDEZ, LOCALIDAD TEPATEPEC, CÓDIGO POSTAL 42660, FRANCISCO I. MADERO, HIDALGO, ENTRE CALLE GALEANA Y CERRADA 9.	JESUS ENRIQUE ALVAREZ CORTES	DIANA BETHZABE CONTRERAS ANGELES	JOSE LUIS CORTES CRUZ	LETICIA ESCAMILLA MALO	ANSELMO GUZMAN HERNANDEZ	ANTONIO ALEXANDER CABRERA MARTINEZ	YAZMIN ISABEL DE LA CRUZ PEREZ	BERTHA CORTES CRUZ	MARIA DEL PILAR HERNANDEZ MANZO
6) PACHUCA DE SOTO	7) MIXQUIAHUALA DE JUAREZ	23) FRANCISCO I. MADERO	1) TEPATEPEC	373	C1	ESCUELA SECUNDARIA TÉCNICA NÚMERO 14, CALLE ALLENDE, NÚMERO 46, BARRIO LOS HERNÁNDEZ, LOCALIDAD TEPATEPEC, CÓDIGO POSTAL 42660, FRANCISCO I. MADERO, HIDALGO, ENTRE CALLE GALEANA Y CERRADA 9.	OSIRIS CABRERA MARTINEZ	JUAN FELIPE CONTRERAS ANGELES	PABLO CORTES VIGUERAS	DEVORAH DULCING GARCIA CERON	ARELY HERNANDEZ LUGO	ARETH MELISSA GUZMAN MONTIEL	SALVADOR ARTEAGA REYNA	GEMA NATALY GONZALEZ DE LA CRUZ	JOSE EDUARDO HERNANDEZ VIGUERAS

Ubicación e Integración de Mesas Directivas de Casillas (ENCARTE)

Estado: HIDALGO

Distrito Federal	Distrito Local	Municipio	Localidad	Sección	Casilla	Ubicación	Presidenta/e	1er. Secretaria/o	2do. Secretaria/o	1er. Escrutador	2do. Escrutador	3er. Escrutador	1er. Suplente	2do. Suplente	3er. Suplente
6) PACHUCA DE SOTO	7) MIXQUIAHUALA DE JUAREZ	23) FRANCISCO I. MADERO	1) TEPATEPEC	373	C2	ESCUELA SECUNDARIA TÉCNICA NÚMERO 14, CALLE ALLENDE, NÚMERO 46, BARRIO LOS HERNÁNDEZ, LOCALIDAD TEPATEPEC, CÓDIGO POSTAL 42660, FRANCISCO I. MADERO, HIDALGO, ENTRE CALLE GALEANA Y CERRADA 9.	JESSICA MICHELLE CASTILLO ANGELES	MILDRED CORTES CABRERA	ALEJANDRA CRUZ CASTRO	ITZEL ANAYANSI GONZALEZ REYES	ALDAIR HERNANDEZ OLVERA	NOE CRUZ ACOSTA	MIKHALICHENKO BERNABE PEREZ	RAQUEL GUZMAN MENDOZA	RUFINA CERON OLVERA
6) PACHUCA DE SOTO	7) MIXQUIAHUALA DE JUAREZ	23) FRANCISCO I. MADERO	1) TEPATEPEC	374	B1	JARDÍN DE NIÑOS AMALIA DE CASTILLO LEDÓN, CALLE MATAMOROS, NÚMERO 49, COLONIA LOS HERNÁNDEZ, LOCALIDAD TEPATEPEC, CÓDIGO POSTAL 42660, FRANCISCO I. MADERO, HIDALGO, ENTRE CALLE HIPÓLITO CRUZ GARCÍA Y CALLE GALEANA.	BRYAN ARZALUZ ESCAMILLA	YHARAVIT GACHUZ MENDOZA	YOLOTZIN ESTEFANIA GANTE CERON	CESAR DAMIAN CORTES HERNANDEZ	LIDIA JIMENEZ MERA	MIGUEL ANGEL GACHUZ GRANADOS	MARCOS HERNANDEZ AGUILAR	MARILU HERNANDEZ JIMENEZ	JENNIFER GUADALUPE HERNANDEZ JUAREZ
6) PACHUCA DE SOTO	7) MIXQUIAHUALA DE JUAREZ	23) FRANCISCO I. MADERO	1) TEPATEPEC	374	C1	JARDÍN DE NIÑOS AMALIA DE CASTILLO LEDÓN, CALLE MATAMOROS, NÚMERO 49, COLONIA LOS HERNÁNDEZ, LOCALIDAD TEPATEPEC, CÓDIGO POSTAL 42660, FRANCISCO I. MADERO, HIDALGO, ENTRE CALLE HIPÓLITO CRUZ GARCÍA Y CALLE GALEANA.	LENNIN CORTES SANTIAGO	EDGAR BENITO JUAREZ CONTRERAS	SILVIA SHANAT GARCIA CORTES	RUTH GARCIA SANTIAGO	PATRICIA BARRERA REYES	ANGEL GACHUZ LOPEZ	MA GUADALUPE HERNANDEZ CERVANTES	ANAHI HERNANDEZ JUAREZ	ROGELIO DEL ANGEL PEREZ
6) PACHUCA DE SOTO	7) MIXQUIAHUALA DE JUAREZ	23) FRANCISCO I. MADERO	1) TEPATEPEC	374	C2	JARDÍN DE NIÑOS AMALIA DE CASTILLO LEDÓN, CALLE MATAMOROS, NÚMERO 49, COLONIA LOS HERNÁNDEZ, LOCALIDAD TEPATEPEC, CÓDIGO POSTAL 42660, FRANCISCO I. MADERO, HIDALGO, ENTRE CALLE HIPÓLITO CRUZ GARCÍA Y CALLE GALEANA.	ANABEL CRUZ ESTRADA	EDGAR FRANCISCO JUAREZ MENDOZA	OSCAR ALBERTO ALVAREZ VELAZQUEZ	ELVIA GRANADOS JIMENEZ	JOSEFINA CORTES MOCTEZUMA	RODRIGO HERNANDEZ ACOSTA	ENRIQUETA HERNANDEZ CORTES	DANAHI HERNANDEZ JUAREZ	ANTONIO DONIZ ANGELES
6) PACHUCA DE SOTO	7) MIXQUIAHUALA DE JUAREZ	23) FRANCISCO I. MADERO	8) DENGANTZHA	375	B1	ESCUELA PRIMARIA LA REFORMA, AVENIDA MÉXICO, SIN NÚMERO, LOCALIDAD DENGANTZHA, CÓDIGO POSTAL 42666, FRANCISCO I. MADERO, HIDALGO, FRENTE A PARQUE COMUNITARIO.	MAGDALENA HERNANDEZ REBOLLEDO	ILSE DAYANE MARTINEZ CANDELARIA	ANA LUCERO AGUILAR CONTRERAS	LORENA AGUILAR SANTIAGO	GLORIA LAURA ARTEAGA ROSAS	ALEJANDRA CRUZ GUEVARA	FIDEL JUAREZ AGUILAR	ALBERTO AGUILAR SANTIAGO	GALDINO AGUILAR CRUZ
6) PACHUCA DE SOTO	7) MIXQUIAHUALA DE JUAREZ	23) FRANCISCO I. MADERO	8) DENGANTZHA	375	C1	ESCUELA PRIMARIA LA REFORMA, AVENIDA MÉXICO, SIN NÚMERO, LOCALIDAD DENGANTZHA, CÓDIGO POSTAL 42666, FRANCISCO I. MADERO, HIDALGO, FRENTE A PARQUE COMUNITARIO.	YAZMIN DIAZ TREJO	MARGARITO AGUILAR AGUILAR	FRANCISCO AGUILAR SANTIAGO	ALINA YOSSELIN ALFARO LOPEZ	GILBERTO CHAVEZ ROSAS	RIGOBERTO GUEVARA FLORENTINO	MONSERRATH JUAREZ DIAZ	KARINA DIAZ LOPEZ	FELIX AGUILAR ESPINOZA
6) PACHUCA DE SOTO	7) MIXQUIAHUALA DE JUAREZ	23) FRANCISCO I. MADERO	18) SAN JOSE BOXAY	376	B1	ESCUELA PRIMARIA JUSTO SIERRA , AVENIDA 19 DE MARZO, NÚMERO 3, LOCALIDAD SAN JOSÉ BOXAY, CÓDIGO POSTAL 42666, FRANCISCO I. MADERO, HIDALGO, A UN COSTADO DE GORDITAS DOÑA CLAU.	FELIPE CONTRERAS MOLINA	BRISSA ISLAS CARBAJAL	MARISOL LAGUNAS ORDOÑEZ	MINERVA GARCIA CHAVARRIA	MA. FELIX AGUILAR ROSAS	IMELDA JUAREZ AGUILAR	CESAR MARTINEZ GUEVARA	GABRIELA MENDOZA PEREZ	BRENDA PAREDES CRUZ
6) PACHUCA DE SOTO	7) MIXQUIAHUALA DE JUAREZ	23) FRANCISCO I. MADERO	18) SAN JOSE BOXAY	376	C1	ESCUELA PRIMARIA JUSTO SIERRA , AVENIDA 19 DE MARZO, NÚMERO 3, LOCALIDAD SAN JOSÉ BOXAY, CÓDIGO POSTAL 42666, FRANCISCO I. MADERO, HIDALGO, A UN COSTADO DE GORDITAS DOÑA CLAU.	RACIEL ESCAMILLA PEREZ	JESUS PEREZ AGUILAR	ITZEL MARTINEZ ARCINIEGA	JOSE MIGUEL MARTINEZ MENDOZA	MARIA DE LA SOLEDAD BAUTISTA MANZO	MINERVA MARTINEZ GARCIA	APOLONIO MAYORGA MENDOZA	LETICIA OLVERA HERNANDEZ	ANGELA AGUILAR CORTES
6) PACHUCA DE SOTO	7) MIXQUIAHUALA DE JUAREZ	23) FRANCISCO I. MADERO	14) LA MORA	377	B1	ESCUELA PRIMARIA JAVIER ROJO GÓMEZ, CALLE RICARDO FLORES MAGÓN, NÚMERO 1, LOCALIDAD LA MORA, CÓDIGO POSTAL 42666, FRANCISCO I. MADERO, HIDALGO, A UN COSTADO DEL CONAFE PREESCOLAR COMUNITARIO BENITO JUÁREZ.	JULIO CESAR GARCIA GRANILLO	MAGUELI AGUILAR JIMENEZ	LORENA BALDERAS ARTEAGA	GERARDO CRUZ PEREZ	INGRID JANNETH GALVEZ DIAZ	JONATHAN AGUILAR MANZO	FREDI CRUZ HERNANDEZ	ALONDRA YOSSELIN CERON GONZALEZ	ELIZABETH GIL CERON
6) PACHUCA DE SOTO	7) MIXQUIAHUALA DE JUAREZ	23) FRANCISCO I. MADERO	14) LA MORA	377	C1	ESCUELA PRIMARIA JAVIER ROJO GÓMEZ, CALLE RICARDO FLORES MAGÓN, NÚMERO 1, LOCALIDAD LA MORA, CÓDIGO POSTAL 42666, FRANCISCO I. MADERO, HIDALGO, A UN COSTADO DEL CONAFE PREESCOLAR COMUNITARIO BENITO JUÁREZ.	PILAR ALEJANDRA ALAMILLA BAUTISTA	VICSY PATRICIA ANGELES MORALES	ANAYELI CHAVARRIA RAMIREZ	CRUZ ANGELICA GALINDO BASHANTEJE	REYNA ELVIRA GARCIA GARCIA	JESUS CORTES AGUILAR	JASMIN GODINEZ HERNANDEZ	GUADALUPE GARCIA ANGELES	MIA JAMILETH GONZALEZ MONROY

Ubicación e Integración de Mesas Directivas de Casillas (ENCARTE)

Estado: HIDALGO

Distrito Federal	Distrito Local	Municipio	Localidad	Sección	Casilla	Ubicación	Presidenta/e	1er. Secretaria/o	2do. Secretaria/o	1er. Escrutador	2do. Escrutador	3er. Escrutador	1er. Suplente	2do. Suplente	3er. Suplente
6) PACHUCA DE SOTO	7) MIXQUIAHUALA DE JUAREZ	23) FRANCISCO I. MADERO	2) EL ROSARIO	378	B1	ESCUELA PRIMARIA GENERAL MIGUEL HIDALGO, AVENIDA ADOLFO LÓPEZ MATEOS, NÚMERO 1, LOCALIDAD EL ROSARIO, CÓDIGO POSTAL 42660, FRANCISCO I. MADERO, HIDALGO, FRENTE A TECHUMBRE DE LA PLAZA.	LILIANA ARTEAGA MOCTEZUMA	LAURA FERNANDA BAUTISTA PARDO	MARIA MAYTHE HERNANDEZ ARTEAGA	MARCO ANTONIO ALVARADO PEREZ	VERONICA AGUILERA HERNANDEZ	JOSUE ARTEAGA SANCHEZ	RAFAEL HERNANDEZ ARTEAGA	LIDIA HERNANDEZ CRUZ	MARTHA PATRICIA HERNANDEZ MARTINEZ
6) PACHUCA DE SOTO	7) MIXQUIAHUALA DE JUAREZ	23) FRANCISCO I. MADERO	2) EL ROSARIO	378	C1	ESCUELA PRIMARIA GENERAL MIGUEL HIDALGO, AVENIDA ADOLFO LÓPEZ MATEOS, NÚMERO 1, LOCALIDAD EL ROSARIO, CÓDIGO POSTAL 42660, FRANCISCO I. MADERO, HIDALGO, FRENTE A TECHUMBRE DE LA PLAZA.	EVENIA BAUTISTA GARCIA	LINDHEN CALVA SERRANO	ERIMAEI HERNANDEZ CHAVARRIA	NADIA GRISEL CASTILLO TELLEZ	HADA NELLY BAUTISTA CANO	SILVIA CALLEJAS CASTILLO	YURIDIA HERNANDEZ CAMACHO	RAMONA HERNANDEZ ISIDRO	FELIX HERNANDEZ MONROY
6) PACHUCA DE SOTO	7) MIXQUIAHUALA DE JUAREZ	23) FRANCISCO I. MADERO	2) EL ROSARIO	378	C2	ESCUELA PRIMARIA GENERAL MIGUEL HIDALGO, AVENIDA ADOLFO LÓPEZ MATEOS, NÚMERO 1, LOCALIDAD EL ROSARIO, CÓDIGO POSTAL 42660, FRANCISCO I. MADERO, HIDALGO, FRENTE A TECHUMBRE DE LA PLAZA.	MISDRAIN BAUTISTA GARCIA	NALLELY CRUZ CASTILLO	ZULEYMA SARAHI HERNANDEZ MOCTEZUMA	MAYRA HERNANDEZ ARTEAGA	SERAFIN ARTEAGA PARDO	JUANA CRUZ PEREZ	GERARDO HERNANDEZ CAMARGO	RICARDA HERNANDEZ JIMENEZ	MARGARITA HERNANDEZ MONROY
6) PACHUCA DE SOTO	7) MIXQUIAHUALA DE JUAREZ	23) FRANCISCO I. MADERO	2) EL ROSARIO	379	B1	PREESCOLAR COMUNITARIO DE CONAFE, LA PALMA, AVENIDA VICENTE GUERRERO, SIN NÚMERO, BARRIO LA PALMA, LOCALIDAD EL ROSARIO, CÓDIGO POSTAL 42660, FRANCISCO I. MADERO, HIDALGO, A UN COSTADO DE LA BODEGA DE HELADOS.	MARIA CRISTINA ARTEAGA ZARATE	OLGA LIDIA ARTEAGA MARTINEZ	GUSTAVO HERNANDEZ MARTINEZ	RODRIGO LOPEZ ESPINOZA	BRAYAN JEOVANI GARCIA JIMENEZ	HEIMI EVELYN BARRERA REYES	JUAN GARCIA HERNANDEZ	EMETERIA HERNANDEZ LOPEZ	MA. LUISA LOPEZ CRUZ
6) PACHUCA DE SOTO	7) MIXQUIAHUALA DE JUAREZ	23) FRANCISCO I. MADERO	2) EL ROSARIO	379	C1	PREESCOLAR COMUNITARIO DE CONAFE, LA PALMA, AVENIDA VICENTE GUERRERO, SIN NÚMERO, BARRIO LA PALMA, LOCALIDAD EL ROSARIO, CÓDIGO POSTAL 42660, FRANCISCO I. MADERO, HIDALGO, A UN COSTADO DE LA BODEGA DE HELADOS.	WENDY ALINDER CAMARGO HERNANDEZ	URIEL DANIEL ESPINOZA CALLEJAS	IRIS LEYDY HERNANDEZ QUEZADA	REBECA MARTINEZ OROSCO	BRENDA JIMENEZ MENDOZA	HUMBERTO ARTEAGA RAYMUNDO	VIANCA GOMEZ ACOSTA	MARISOL HERNANDEZ RAYMUNDO	VANESSA HERNANDEZ HERNANDEZ
6) PACHUCA DE SOTO	7) MIXQUIAHUALA DE JUAREZ	23) FRANCISCO I. MADERO	2) EL ROSARIO	379	C2	PREESCOLAR COMUNITARIO DE CONAFE, LA PALMA, AVENIDA VICENTE GUERRERO, SIN NÚMERO, BARRIO LA PALMA, LOCALIDAD EL ROSARIO, CÓDIGO POSTAL 42660, FRANCISCO I. MADERO, HIDALGO, A UN COSTADO DE LA BODEGA DE HELADOS.	GABRIEL ALVA PACHECO	SHEYLA SULINE FEDERICO MARTINEZ	DIANA JIMENEZ VARGAS	JAIRA ESPINOZA LOPEZ	JAZMIN AGUILAR MOCTEZUMA	CELEDONIO GACHUZ VILLANO	ANTONINA HERNANDEZ CASTILLO	CRESENCIO HERNANDEZ SANCHEZ	JUANA MENDOZA MARTINEZ
6) PACHUCA DE SOTO	7) MIXQUIAHUALA DE JUAREZ	23) FRANCISCO I. MADERO	17) COLONIA EL ROSARIO	380	B1	ESCUELA PRIMARIA GENERAL VICENTE GUERRERO, CARRETERA ACTOPAN TULA KILÓMETRO 10, SIN NÚMERO, COLONIA EL ROSARIO, CÓDIGO POSTAL 42660, FRANCISCO I. MADERO, HIDALGO, FRENTE A ABARROTOS PARDO.	SANDRA AYLIN ALDANA MARTINEZ	DENIS ALEXANDRA ARTEAGA MARTINEZ	ANTONIO CASTRO BAUTISTA	CESAR DANIEL GOMEZ PEREZ	BLANCA EDITH ARTEAGA MOCTEZUMA	MARIA EUGENIA HERNANDEZ CANALES	PEDRO CERON JIMENEZ	HERMENEGILDO CRUZ MONTER	LUISA ISLAS ARTEAGA
6) PACHUCA DE SOTO	7) MIXQUIAHUALA DE JUAREZ	23) FRANCISCO I. MADERO	17) COLONIA EL ROSARIO	380	C1	ESCUELA PRIMARIA GENERAL VICENTE GUERRERO, CARRETERA ACTOPAN TULA KILÓMETRO 10, SIN NÚMERO, COLONIA EL ROSARIO, CÓDIGO POSTAL 42660, FRANCISCO I. MADERO, HIDALGO, FRENTE A ABARROTOS PARDO.	ISRAEL ARTEAGA HERNANDEZ	JOSE ANTONIO ARTEAGA MORALES	JUAN CARLOS AGUILAR SANTIAGO	CUTBERTO ALDANA MORALES	ABRAHAM AVENDAÑO VELASCO	ROSALBA HERNANDEZ PEREZ	HILDA GONZALEZ MARTINEZ	ROSALBA CRUZ PEREZ	J. ASENCION JIMENEZ CASTILLO
6) PACHUCA DE SOTO	7) MIXQUIAHUALA DE JUAREZ	23) FRANCISCO I. MADERO	4) ARAMBO	381	B1	ESCUELA PRIMARIA GENERAL LICENCIADO CARLOS RAMÍREZ GUERRERO, AVENIDA NICARAGUA, NÚMERO 1, ESQUINA CERRADA DE PERÚ, LOCALIDAD ARAMBÓ, CÓDIGO POSTAL 42664, FRANCISCO I. MADERO, HIDALGO, A UN COSTADO DEL CAMPO DE FÚTBOL.	JOSE DELGADO MENDOZA	ALBA BEATRIZ HERNANDEZ CRUZ	RODRIGO AGUILAR CRUZ	JOSE RAYMUNDO CRUZ PEREZ	PSIQUIS GONZALEZ BLANCO	BRAYAN ALVIN JIMENEZ MARTINEZ	ANEL MISHHELL LEON MEJIA	NUBIA DIAZ CORTES	CELEDONIA MARTINEZ HERNANDEZ
6) PACHUCA DE SOTO	7) MIXQUIAHUALA DE JUAREZ	23) FRANCISCO I. MADERO	4) ARAMBO	381	C1	ESCUELA PRIMARIA GENERAL LICENCIADO CARLOS RAMÍREZ GUERRERO, AVENIDA NICARAGUA, NÚMERO 1, ESQUINA CERRADA DE PERÚ, LOCALIDAD ARAMBÓ, CÓDIGO POSTAL 42664, FRANCISCO I. MADERO, HIDALGO, A UN COSTADO DEL CAMPO DE FÚTBOL.	LIZZET GOMEZ AGUILAR	MARITZA AKETZALI MARTINEZ ARCINIEGA	JOSEFINA CRUZ MORENO	JOCELIN ALI DELGADO JUAREZ	SURY VIRAHY HERNANDEZ MEJIA	NORMA JIMENEZ VIGUERAS	TANIA YAMILLE MEDINA HERNANDEZ	JOSEFINA HERNANDEZ AGUILAR	REYNALDA MARTINEZ MERA

Ubicación e Integración de Mesas Directivas de Casillas (ENCARTE)

Estado: HIDALGO

Distrito Federal	Distrito Local	Municipio	Localidad	Sección	Casilla	Ubicación	Presidenta/e	1er. Secretaria/o	2do. Secretaria/o	1er. Escrutador	2do. Escrutador	3er. Escrutador	1er. Suplente	2do. Suplente	3er. Suplente
6) PACHUCA DE SOTO	7) MIXQUIAHUALA DE JUAREZ	23) FRANCISCO I. MADERO	11) JOSE G. PARRÉS	382	B1	ESCUELA PRIMARIA GENERAL RAFAEL RAMÍREZ, AVENIDA PRINCIPAL, NÚMERO 10, LOCALIDAD JOSÉ G. PARRÉS, CÓDIGO POSTAL 42665, FRANCISCO I. MADERO, HIDALGO, AVENIDA PARRÉS ESQUINA CON ZARAGOZA.	MAXIMINO AGUILAR PEÑA	JOSE DANIEL BRUNO AGUILAR	ALMA CORINA ISIDRO PEREZ	MARGARITO CRUZ MONROY	PATRICIA ANTONIO MARTINEZ	JUAN ENCARNACION OLGUIN	ANA PAOLA ISIDRO ABAD	ANTONIA LAZARO ISIDRO	ANSELMO GRANADOS JUAREZ
6) PACHUCA DE SOTO	7) MIXQUIAHUALA DE JUAREZ	23) FRANCISCO I. MADERO	11) JOSE G. PARRÉS	382	C1	ESCUELA PRIMARIA GENERAL RAFAEL RAMÍREZ, AVENIDA PRINCIPAL, NÚMERO 10, LOCALIDAD JOSÉ G. PARRÉS, CÓDIGO POSTAL 42665, FRANCISCO I. MADERO, HIDALGO, AVENIDA PARRÉS ESQUINA CON ZARAGOZA.	NANCY BRAVO CRUZ	HECTOR JOSE CONTRERAS MARTINEZ	DAANA MYREYA CUATE GUZMAN	ETELBERTO AGUILAR GONZALEZ	MAURO CRUZ ORTEGA	PATRICIA HERNANDEZ AGUILAR	STALY JUAREZ JUAREZ	MARIA ELIZABETH LOPEZ QUEZADA	GABRIELA GRANADOS PERCASTEGUI
6) PACHUCA DE SOTO	7) MIXQUIAHUALA DE JUAREZ	23) FRANCISCO I. MADERO	12) LAZARO CARDENAS	383	B1	ESCUELA PRIMARIA LÁZARO CÁRDENAS, CALLE JUVENTINO ROSAS, NÚMERO 43, ESQUINA LÁZARO CÁRDENAS, LOCALIDAD LÁZARO CÁRDENAS, CÓDIGO POSTAL 42670, FRANCISCO I. MADERO, HIDALGO, A UN COSTADO DE LA TELESECUNDARIA 471.	AURORA ALVARADO HERNANDEZ	URIEL ANGELES GRANADOS	LUIS GABRIEL AZPEITIA DELGADO	YADIRA CORTES HERNANDEZ	AARON HERNANDEZ MARTINEZ	ANA LADY ALAMILLA OLGUIN	MARIO CALLEJAS MARTINEZ	MATILDE GOMEZ GOMEZ	MONICA GUADALUPE HERNANDEZ BARRERA
6) PACHUCA DE SOTO	7) MIXQUIAHUALA DE JUAREZ	23) FRANCISCO I. MADERO	12) LAZARO CARDENAS	383	C1	ESCUELA PRIMARIA LÁZARO CÁRDENAS, CALLE JUVENTINO ROSAS, NÚMERO 43, ESQUINA LÁZARO CÁRDENAS, LOCALIDAD LÁZARO CÁRDENAS, CÓDIGO POSTAL 42670, FRANCISCO I. MADERO, HIDALGO, A UN COSTADO DE LA TELESECUNDARIA 471.	ESTHER GOMEZ BARRERA	JOSE LUIS COLCHERO DE LA ROSA	FRANCISCO HERNANDEZ CERON	GERARDO ESPARZA GARCIA	LEIDY ACOSTA PERCASTEGUI	CRISTAL ARTEAGA APOLINAR	MARIA RAQUEL CAMARGO ANGELES	RACIEL GÓMEZ GÓMEZ	PABLO HERNANDEZ CRUZ
6) PACHUCA DE SOTO	7) MIXQUIAHUALA DE JUAREZ	23) FRANCISCO I. MADERO	12) LAZARO CARDENAS	383	C2	ESCUELA PRIMARIA LÁZARO CÁRDENAS, CALLE JUVENTINO ROSAS, NÚMERO 43, ESQUINA LÁZARO CÁRDENAS, LOCALIDAD LÁZARO CÁRDENAS, CÓDIGO POSTAL 42670, FRANCISCO I. MADERO, HIDALGO, A UN COSTADO DE LA TELESECUNDARIA 471.	ABIGAIL ZULEIMA AGUILAR HERNANDEZ	HILEN CONTRERAS PEREZ	ABEL AGUILAR ANGELES	JOSE MANUEL GONZALEZ OLVERA	MARISOL ACOSTA PERCASTEGUI	GABRIELA AYALA GRANADOS	VALENTE CERON SENOVIO	PATRICIA GONZALEZ ALAMILLA	EDMAR ANTONIO HERNANDEZ OLVERA
6) PACHUCA DE SOTO	7) MIXQUIAHUALA DE JUAREZ	23) FRANCISCO I. MADERO	12) LAZARO CARDENAS	383	C3	ESCUELA PRIMARIA LÁZARO CÁRDENAS, CALLE JUVENTINO ROSAS, NÚMERO 43, ESQUINA LÁZARO CÁRDENAS, LOCALIDAD LÁZARO CÁRDENAS, CÓDIGO POSTAL 42670, FRANCISCO I. MADERO, HIDALGO, A UN COSTADO DE LA TELESECUNDARIA 471.	JOSE RUBEN AGUILAR OJEDA	MIGUEL ANGEL GRANADOS GOMEZ	NOELANI JOSELYN CORONA ÁNGELES	LESLIE TATIANA CASTRO ARTEAGA	CITLALY AGUILAR CRUZ	ISIS BLANDO QUEZADA	MA. INES DELGADO GONZALEZ	MARIA ISABEL HERNANDEZ BARRERA	JUANA CORTES HERNANDEZ
6) PACHUCA DE SOTO	7) MIXQUIAHUALA DE JUAREZ	23) FRANCISCO I. MADERO	3) SAN JUAN TEPA	384	B1	ESCUELA PRIMARIA GENERAL ÁLVARO OBREGÓN , AVENIDA FRANCISCO VILLA, NÚMERO 3, LOCALIDAD SAN JUAN TEPA, CÓDIGO POSTAL 42671, FRANCISCO I. MADERO, HIDALGO, FRENTE A ABARROTÉS HERVEY.	VICTORINO ANGELES HERNANDEZ	OSCAR DANIEL GOMEZ GRANADOS	JOSE ANTONIO CORTES PIÑA	MARICELA ARTEAGA ROMERO	OSVALDO YABIN GRANADOS MONROY	IRMA ARTEAGA GOMEZ	EDELIA JIMENEZ CAMARGO	J. FELIX HERNANDEZ MORENO	MARIA GRANADOS GRANADOS
6) PACHUCA DE SOTO	7) MIXQUIAHUALA DE JUAREZ	23) FRANCISCO I. MADERO	3) SAN JUAN TEPA	384	C1	ESCUELA PRIMARIA GENERAL ÁLVARO OBREGÓN , AVENIDA FRANCISCO VILLA, NÚMERO 3, LOCALIDAD SAN JUAN TEPA, CÓDIGO POSTAL 42671, FRANCISCO I. MADERO, HIDALGO, FRENTE A ABARROTÉS HERVEY.	MARCO ANTONIO CORTES REYES	SULEYMA YOALY JIMENEZ ANGELES	ESLI AREZETH HERNANDEZ OROZCO	VICTOR HUGO CASTILLO JUAREZ	EDGAR SEBASTIAN HERNANDEZ GARZA	JOSE LUCIO BADILLO MARTINEZ	GRISELDA LEAL JIMENEZ	MARTHA MACIEL ANGELES	PASCUALA GRANADOS MARTINEZ
6) PACHUCA DE SOTO	7) MIXQUIAHUALA DE JUAREZ	23) FRANCISCO I. MADERO	3) SAN JUAN TEPA	384	C2	ESCUELA PRIMARIA GENERAL ÁLVARO OBREGÓN , AVENIDA FRANCISCO VILLA, NÚMERO 3, LOCALIDAD SAN JUAN TEPA, CÓDIGO POSTAL 42671, FRANCISCO I. MADERO, HIDALGO, FRENTE A ABARROTÉS HERVEY.	MAYRA PATRICIA CORTES REYES	PABLO JUAREZ RODRIGUEZ	JENNIFER MALDONADO GARZA	BERENICE CERON SANDOVAL	RAMON GRANADOS TORRES	CARLOS IVAN GRANADOS MORENO	LUIS ALFONSO LOPEZ GRANADOS	PAULA ANGELES GRANADOS	JOSE MARQUEZ LEON
6) PACHUCA DE SOTO	7) MIXQUIAHUALA DE JUAREZ	23) FRANCISCO I. MADERO	3) SAN JUAN TEPA	384	C3	ESCUELA PRIMARIA GENERAL ÁLVARO OBREGÓN , AVENIDA FRANCISCO VILLA, NÚMERO 3, LOCALIDAD SAN JUAN TEPA, CÓDIGO POSTAL 42671, FRANCISCO I. MADERO, HIDALGO, FRENTE A ABARROTÉS HERVEY.	PATRICIA CRUZ GRANADOS	BRENDA MARQUEZ PEREZ	BRENDA ANGELES LOPEZ	PRISCILA GONZALEZ JIMENEZ	ESPERANZA AGUILAR AGUILAR	OSCAR HERNANDEZ RODRIGUEZ	ADELAIDA LOPEZ MEJIA	MICAELA ARTEAGA VARGAS	VICENTA GRANADOS OLVERA

Ubicación e Integración de Mesas Directivas de Casillas (ENCARTE)

Estado: HIDALGO

Distrito Federal	Distrito Local	Municipio	Localidad	Sección	Casilla	Ubicación	Presidenta/e	1er. Secretaria/o	2do. Secretaria/o	1er. Escrutador	2do. Escrutador	3er. Escrutador	1er. Suplente	2do. Suplente	3er. Suplente
6) PACHUCA DE SOTO	7) MIXQUIAHUALA DE JUAREZ	23) FRANCISCO I. MADERO	3) SAN JUAN TEPA	385	B1	JARDÍN DE NIÑOS LAUREANA WRIGHT GONZÁLEZ, AVENIDA REFORMA, SIN NÚMERO, COLONIA CENTRO, LOCALIDAD SAN JUAN TEPA, CÓDIGO POSTAL 42671, FRANCISCO I. MADERO, HIDALGO, EN CONTRA ESQUINA CON RECAUDERÍA NUVÍA.	MISAEAL CAMACHO GRANADOS	HUMBERTO CRUZ REYES	MIRIAM JIMENEZ CAMARGO	CRISTOBAL GOMEZ CAMARGO	GRISelda GOMEZ LUGO	MA. DEL CARMEN CANO JIMENEZ	LILIANA GRANADOS HERNANDEZ	BERTHA HERNANDEZ JIMENEZ	HEIDY ABAD MILLAN
6) PACHUCA DE SOTO	7) MIXQUIAHUALA DE JUAREZ	23) FRANCISCO I. MADERO	3) SAN JUAN TEPA	385	C1	JARDÍN DE NIÑOS LAUREANA WRIGHT GONZÁLEZ, AVENIDA REFORMA, SIN NÚMERO, COLONIA CENTRO, LOCALIDAD SAN JUAN TEPA, CÓDIGO POSTAL 42671, FRANCISCO I. MADERO, HIDALGO, EN CONTRA ESQUINA CON RECAUDERÍA NUVÍA.	ANA LEIDY CAMARGO VAZQUEZ	IVAN GUZMAN MARTINEZ	ALMA DELIA MEJIA HERNANDEZ	KARINA FERNANDA HERNANDEZ CAMACHO	MAXIMO GUZMAN VELAZQUEZ	VICTOR CASTILLO PÉREZ	GERONIMO GRANADOS MARTINEZ	CIRILA HERNANDEZ LEON	FELIPA GUZMAN JIMENEZ
6) PACHUCA DE SOTO	7) MIXQUIAHUALA DE JUAREZ	23) FRANCISCO I. MADERO	3) SAN JUAN TEPA	385	C2	JARDÍN DE NIÑOS LAUREANA WRIGHT GONZÁLEZ, AVENIDA REFORMA, SIN NÚMERO, COLONIA CENTRO, LOCALIDAD SAN JUAN TEPA, CÓDIGO POSTAL 42671, FRANCISCO I. MADERO, HIDALGO, EN CONTRA ESQUINA CON RECAUDERÍA NUVÍA.	FERNANDO CANO GRANADOS	MARGARITA HERNANDEZ ISIDRO	BRENDA CRUZ FERNANDEZ	LILIANA MEJIA HERNANDEZ	BEATRIZ HERNANDEZ ISIDRO	ALMA JANETH GARCIA MANZO	IRENE HERNANDEZ CANO	BERNARDINO LEON HERNANDEZ	MINERVA MARTINEZ MENDOZA
6) PACHUCA DE SOTO	7) MIXQUIAHUALA DE JUAREZ	23) FRANCISCO I. MADERO	3) SAN JUAN TEPA	385	C3	JARDÍN DE NIÑOS LAUREANA WRIGHT GONZÁLEZ, AVENIDA REFORMA, SIN NÚMERO, COLONIA CENTRO, LOCALIDAD SAN JUAN TEPA, CÓDIGO POSTAL 42671, FRANCISCO I. MADERO, HIDALGO, EN CONTRA ESQUINA CON RECAUDERÍA NUVÍA.	PABLO CANO LEON	ITZEL HERNANDEZ PEREZ	JAIR GARCIA ABAD	ANA KAREN HERNANDEZ MARTINEZ	JOSE LUIS HERNANDEZ MEJIA	RAMON GOMEZ MARTINEZ	ANICETO HERNANDEZ GUZMAN	RAQUEL LUGO CORONA	JORGE GARCIA GOMEZ
6) PACHUCA DE SOTO	13) PACHUCA DE SOTO	47) PACHUCA DE SOTO	1) PACHUCA DE SOTO	742	B1	EXTERIOR DE LOCALES COMERCIALES, CALLE ÁLVARO OBREGÓN, SIN NÚMERO, COLONIA FELIPE ÁNGELES PRIMERA SECCIÓN, CÓDIGO POSTAL 42090, PACHUCA DE SOTO, HIDALGO, FRENTE A BODEGA DE MATERIAS PRIMAS.	LETICIA CABRERA GARCIA	SARA GONZALEZ VIZUETH	FELIPE GONZALEZ VIZUETH	JOSE JESUS DE LA CRUZ MOLINA	TOMAS MAURICIO ISLAS ENCISO	PATRICIA GARCIA GONZALEZ	MARIA MARIBEL AQUINO VAZQUEZ	FABIOLA HERNANDEZ CRUZ	ISRAEL CONSUE PEREZ
6) PACHUCA DE SOTO	13) PACHUCA DE SOTO	47) PACHUCA DE SOTO	1) PACHUCA DE SOTO	742	C1	EXTERIOR DE LOCALES COMERCIALES, CALLE ÁLVARO OBREGÓN, SIN NÚMERO, COLONIA FELIPE ÁNGELES PRIMERA SECCIÓN, CÓDIGO POSTAL 42090, PACHUCA DE SOTO, HIDALGO, FRENTE A BODEGA DE MATERIAS PRIMAS.	BEATRIZ ESQUIVEL GARCIA	OCTAVIO ESQUIVEL AGUIRRE	ELIZABETH BARBOSA FLORES	MARIA ELENA HERNANDEZ MEJIA	ALEJANDRO LORENZO LICONA CONTRERAS	MA. CRISTINA HERNANDEZ MAGDALENA	JUANA GARCIA RUIZ	ANTONIO HERNANDEZ MARTINEZ	RODOLFO ESCORZA HERNANDEZ
6) PACHUCA DE SOTO	13) PACHUCA DE SOTO	47) PACHUCA DE SOTO	1) PACHUCA DE SOTO	832	B1	EXTERIOR DE CASA HABITACIÓN, CALLE CINTURÓN DE SEGURIDAD, NÚMERO 113, COLONIA BARRIO DE LA CRUZ, CÓDIGO POSTAL 42015, PACHUCA DE SOTO, HIDALGO, A 50 METROS DE LA MISCELÁNEA.	CRISTOPHER BECERRIL CUEVAS	EDUARDO HERRERA LOPEZ	PAULA CUELLAR CERVANTES	GUSTAVO LARA BENITEZ	MARGARITA ORTIZ ALVAREZ	JOANA ARISTA CERVANTES	LUISA GARNICA SOTO	HECTOR FLORENTINO SANCHEZ	ALEJANDRO ALVAREZ PAULINO
6) PACHUCA DE SOTO	13) PACHUCA DE SOTO	47) PACHUCA DE SOTO	1) PACHUCA DE SOTO	832	C1	EXTERIOR DE CASA HABITACIÓN, CALLE CINTURÓN DE SEGURIDAD, NÚMERO 113, COLONIA BARRIO DE LA CRUZ, CÓDIGO POSTAL 42015, PACHUCA DE SOTO, HIDALGO, A 50 METROS DE LA MISCELÁNEA.	EUSEBIA ESTRADA FLORES	MARIA ITZEL CALVA BORGES	ADRIANA GARCIA PATRICIO	ENRIQUE LOPEZ LOPEZ	CRESCENCIA ALEJANDRO DOMINGUEZ	NOHEMI ESCOBAR PASCUAL	LUIS ALBERTO PEÑA FLORES	ELIASIB CRUZ DELGADILLO	DOMINGA REGINA ANAYA GABRIEL
6) PACHUCA DE SOTO	13) PACHUCA DE SOTO	47) PACHUCA DE SOTO	1) PACHUCA DE SOTO	833	B1	ESCUELA SECUNDARIA GENERAL NÚMERO 6, CALLE REFORMA, NÚMERO 1400, BARRIO EL ARBOLITO, CÓDIGO POSTAL 42010, PACHUCA DE SOTO, HIDALGO, ENTRE CALLE FRANCISCO MONTES DE OCA Y CALLE HUMBOLT.	KARINA REBECA CORONA SEGURA	MARIA ALEJANDRA MONSALVO LOPEZ	ELIZABETH MEDINA INIGUEZ	JULIO CESAR GARCIA GONZALEZ	GRACIELA LOZA HERNANDEZ	YEIMY ORTIZ RAMIREZ	ITZEL PINEDA VILLALOBOS	GERMAN RESENDIZ LOPEZ	PEDRO ROSENDO LOZA HERNANDEZ
6) PACHUCA DE SOTO	13) PACHUCA DE SOTO	47) PACHUCA DE SOTO	1) PACHUCA DE SOTO	833	C1	ESCUELA SECUNDARIA GENERAL NÚMERO 6, CALLE REFORMA, NÚMERO 1400, BARRIO EL ARBOLITO, CÓDIGO POSTAL 42010, PACHUCA DE SOTO, HIDALGO, ENTRE CALLE FRANCISCO MONTES DE OCA Y CALLE HUMBOLT.	CONCEPCION ELIZABETH LOPEZ ALBARRAN	AMERICA YUNJEN AGUILLON CORONA	BIANCA AIDEE ESCAMILLA ROQUE	ROSALBA HERNANDEZ RODRIGUEZ	ISIDRO MARTINEZ FLORES	VERONICA PAGOLA RODRIGUEZ	CUTBERTO ALEJANDRO RAMIREZ ESCAMILLA	ROSENDO GALO PAREDES	VICENTA AVILA GARCIA

Ubicación e Integración de Mesas Directivas de Casillas (ENCARTE)

Estado: HIDALGO

Distrito Federal	Distrito Local	Municipio	Localidad	Sección	Casilla	Ubicación	Presidenta/e	1er. Secretaria/o	2do. Secretaria/o	1er. Escrutador	2do. Escrutador	3er. Escrutador	1er. Suplente	2do. Suplente	3er. Suplente
6) PACHUCA DE SOTO	13) PACHUCA DE SOTO	47) PACHUCA DE SOTO	1) PACHUCA DE SOTO	834	B1	CANCHA DEL POPOLO, CALLE HERMENEGILDO GALEANA, NÚMERO 811, BARRIO EL ARBOLITO, CÓDIGO POSTAL 42010, PACHUCA DE SOTO, HIDALGO, FRENTE A LA BIFURCACIÓN DE CALLE REFORMA Y CALLEJÓN CANDELARIO RIVAS.	GUADALUPE ALICIA MONTIEL CHAVEZ	PEDRO LOPEZ CABRERA	SOFIA MORENO RIVERA	ETHELWINA ANGELES PEREZ	NATALI HERNANDEZ MANZANO	ELIBERTA MATA MARTINEZ	ANA LUISA MORAN MACIAS	RAYMUNDO MANUEL MARCELINO PEREZ	MATILDE MANILLA MARTINEZ
6) PACHUCA DE SOTO	13) PACHUCA DE SOTO	47) PACHUCA DE SOTO	1) PACHUCA DE SOTO	835	B1	ESTACIONAMIENTO CASA HABITACIÓN, CALLE ROSARIO, NÚMERO 13, BARRIO SAN JUAN PACHUCA, CÓDIGO POSTAL 42010, PACHUCA DE SOTO, HIDALGO, A UN COSTADO DE LA PURIFICADORA EL EDÉN.	LIZETH JOANNA CHAREO HIDALGO	DULCE MONSERRAT AQUINO HERNANDEZ	ALEJANDRA CRUZ PEREZ	CLAUDIA BELEM ENRIQUEZ OLVERA	MARCOS GONZALEZ RAMIREZ	MARIA FERNANDA HERNANDEZ HERNANDEZ	IRENE CERON VARGAS	CRUZ TERESA HERNANDEZ PEREZ	BENITO ANGELES RODRIGUEZ
6) PACHUCA DE SOTO	13) PACHUCA DE SOTO	47) PACHUCA DE SOTO	1) PACHUCA DE SOTO	836	B1	CANCHA NUEVA ESTRELLA , CARRETERA A CAMELIA, NÚMERO 811, COLONIA NUEVA ESTRELLA, CÓDIGO POSTAL 42014, PACHUCA DE SOTO, HIDALGO, A 50 METROS DE LA CASA HABITACION NUMERO 803.	NOEMI MILANES HERNANDEZ	ABRIL MALDONADO OLVERA	OSWALDO CALVA MENESES	FELICITA BAUTISTA BAUTISTA	ROXANA SOLEDAD HERNANDEZ HERNANDEZ	ULISES LUNA RAMIREZ	JOSE ALBERTO LAUREANO RUIZ	CELSO CANALES GERONIMO	J. JOSE MILANES PEREZ
6) PACHUCA DE SOTO	13) PACHUCA DE SOTO	47) PACHUCA DE SOTO	1) PACHUCA DE SOTO	837	B1	COCHERA DEL CENTRO DE SALUD, PROLONGACIÓN SANTIAGO, SIN NÚMERO, BARRIO LA ALCANTARILLA, CÓDIGO POSTAL 42010, PACHUCA DE SOTO, HIDALGO, A 50 METROS DEL TALLER MECÁNICO.	SONIA GARCIA GARCIA	JONATHAN YOYVANY ISLAS SALINAS	HAROLD AZAEL DURAN GARCIA	AGUSTIN CASTILLO SERRANO	EPIFANIA HERNANDEZ HERNANDEZ	YOANA MALDONADO OLVERA	RUFINO HERNANDEZ MONTIEL	ROSA MARIA HURTADO HURTADO	BEATRIZ ADRIANA FLORES LARA
6) PACHUCA DE SOTO	13) PACHUCA DE SOTO	47) PACHUCA DE SOTO	1) PACHUCA DE SOTO	837	C1	COCHERA DEL CENTRO DE SALUD, PROLONGACIÓN SANTIAGO, SIN NÚMERO, BARRIO LA ALCANTARILLA, CÓDIGO POSTAL 42010, PACHUCA DE SOTO, HIDALGO, A 50 METROS DEL TALLER MECÁNICO.	BELEN GONZALEZ MATURANO	DEYANIRA YAZMIN LEONARDO ROMERO	NORMA LUISA GONZALEZ CHAVEZ	MARGARITA GONZALEZ MARTINEZ	DELIA HURTADO HURTADO	MARIA GUADALUPE MATURANO OLVERA	CARLOS GUZMAN GALVAN	ANGELA FLORES GALVAN	LEONOR GAONA PELCASTRE
6) PACHUCA DE SOTO	13) PACHUCA DE SOTO	47) PACHUCA DE SOTO	1) PACHUCA DE SOTO	838	B1	EXPLANADA PRIMERA CERRADA DE ESPAÑITA, VIADUCTO NUEVO HIDALGO, NÚMERO 27, BARRIO LA ESPAÑITA, CÓDIGO POSTAL 42018, PACHUCA DE SOTO, HIDALGO, A UN COSTADO DE LA TIENDA DE ABARROTES LA ÚNICA.	JUAN DANIEL APARICIO SANTIAGO	DIEGO ESPINOZA TELLEZ	OSCAR ALBERTO HERNANDEZ MENESES	JUAN DE DIOS RAMOS PEDROZA	YESSICA ROSAS RODRIGUEZ	MINERVA ZAMORA TREJO	NASARIO HERNANDEZ BAUTISTA	MA GUADALUPE HERNANDEZ BAUTISTA	MARIA DE LA LUZ LOPEZ SANCHEZ
6) PACHUCA DE SOTO	13) PACHUCA DE SOTO	47) PACHUCA DE SOTO	1) PACHUCA DE SOTO	839	B1	JARDÍN DE NIÑOS DOCTOR JOSÉ G. PARRÉS, CALLE HERMENEGILDO GALEANA, NÚMERO 300, BARRIO EL ARBOLITO, CÓDIGO POSTAL 42010, PACHUCA DE SOTO, HIDALGO, ESQUINA CON FRANCISCO PEÑUÑURI.	JESUS EMMANUEL CAMPERO JAEN	AMERICA VANELY HERNANDEZ AGUILAR	JUAN BAUTISTA ESPINOZA	MARIO ALBERTO BERMUDEZ PEREZ	JOSEFINA CATY VELAZQUEZ	BELEN ANA MARIA CUEVAS MORALES	PACIANO GUTIERREZ MARTINEZ	FELIPE BOLAÑOS ESPINO	DAVID FERNANDEZ NAVA
6) PACHUCA DE SOTO	13) PACHUCA DE SOTO	47) PACHUCA DE SOTO	1) PACHUCA DE SOTO	840	B1	FRENTE A LA CASETA DE VIGILANCIA, CALLE SEGUNDA DE PORVENIR, SIN NÚMERO, BARRIO EL PORVENIR, CÓDIGO POSTAL 42010, PACHUCA DE SOTO, HIDALGO, ESQUINA PROLONGACIÓN PORVENIR A UN COSTADO DE LA CANCHA DEPORTIVA.	ROGELIO HERNANDEZ COPCA	ARAID JHOANI CHAVEZ TREJO	GABRIELA MARTINEZ RECIO	ESTEBAN AVILA DANIEL	MARIA INES MARQUEZ RANGEL	DIANA BAUTISTA HERNANDEZ	ALBERTA DIAZ PEREZ	GABRIEL CORTES FLORES	BENJAMIN ARAGON ANGELES
6) PACHUCA DE SOTO	13) PACHUCA DE SOTO	47) PACHUCA DE SOTO	1) PACHUCA DE SOTO	840	C1	FRENTE A LA CASETA DE VIGILANCIA, CALLE SEGUNDA DE PORVENIR, SIN NÚMERO, BARRIO EL PORVENIR, CÓDIGO POSTAL 42010, PACHUCA DE SOTO, HIDALGO, ESQUINA PROLONGACIÓN PORVENIR A UN COSTADO DE LA CANCHA DEPORTIVA.	OCTAVIO MORENO MARTINEZ	VANESSA COLMENARES CABRERA	JUAN LUIS MORALES BAUTISTA	XIMENA HERNANDEZ ANAYA	CESAR HERNANDEZ MORALES	JESSICA LOPEZ GARCIA	ANA MARIA HERNANDEZ SILVA	HERIBERTO GUZMAN GALARZA	MARIA DE LA LUZ LOZA NIETO
6) PACHUCA DE SOTO	13) PACHUCA DE SOTO	47) PACHUCA DE SOTO	1) PACHUCA DE SOTO	841	B1	A UN COSTADO DE LA CASA HABITACIÓN, CALLE REFORMA, ESQUINA JULIÁN VILLAGRÁN, SIN NÚMERO, BARRIO LA PALMA, COLONIA CENTRO, CÓDIGO POSTAL 42010, PACHUCA DE SOTO, HIDALGO, ENTRE CALLE SIMÓN BOLÍVAR Y CALLE FÉLIX GÓMEZ.	MANUEL HUMBERTO ANGELES GONZALEZ	GABRIELA GARCIA GRANILLO	CLAUDIA ESTRADA VALDEZ	MARTIN ALONSO HERNANDEZ HERNANDEZ	KARINA DOMINGUEZ HERNANDEZ	ENID GUTIERREZ CERON	DAMIAN HERNANDEZ ANAYA	AMAIRANI IDALID ANGELES PEREZ	PATRICIA HERNANDEZ VAZQUEZ

Ubicación e Integración de Mesas Directivas de Casillas (ENCARTE)

Estado: HIDALGO

Distrito Federal	Distrito Local	Municipio	Localidad	Sección	Casilla	Ubicación	Presidenta/e	1er. Secretaria/o	2do. Secretaria/o	1er. Escrutador	2do. Escrutador	3er. Escrutador	1er. Suplente	2do. Suplente	3er. Suplente
6) PACHUCA DE SOTO	13) PACHUCA DE SOTO	47) PACHUCA DE SOTO	1) PACHUCA DE SOTO	842	B1	ESCUELA PRIMARIA JUSTO SIERRA, CALLE VICENTE GUERRERO, NÚMERO 202, ZONA CENTRO, CÓDIGO POSTAL 42000, PACHUCA DE SOTO, HIDALGO, FRENTE A LA ESCUELA PARTICULAR JULIÁN VILLAGRÁN.	MARIA FLOR DOMINGUEZ RAMOS	PATRICIA YUVITZI BELEM PEREZ	ARLETH ALARCON BADILLO	ANGELICA AGUILAR VILLEGAS	IRIS ALARCON IBARRA	GUILLERMO CARDENAS MARTINEZ	EDGAR DAMIAN GARCIA	JUAN ANTONIO DEL ROSAL CHAVARRIA	JOSE ELIAS DIAZ PAREDES
6) PACHUCA DE SOTO	13) PACHUCA DE SOTO	47) PACHUCA DE SOTO	1) PACHUCA DE SOTO	843	B1	ESCUELA PRIMARIA FRANCISCO I. MADERO, AVENIDA VENUSTIANO CARRANZA, NÚMERO 308, COLONIA CENTRO, CÓDIGO POSTAL 42000, PACHUCA DE SOTO, HIDALGO, FRENTE AL MERCADO BENITO JUÁREZ.	ALEJANDRO MONROY ROJAS	MARCO ANTONIO AGUIRRE ALLENDE	PABLO CALDERON NEGRETE	JESUS URIEL GARCIA GOMEZ	EDUARDO LOPEZ MELO	ANSELMO ORDOÑEZ OLVERA	LAURA GUADALUPE AGUIRRE JIMENEZ	ELIZABETH ECHEVERRIA MARQUEZ	JUANA DOMINGUEZ OLIN
6) PACHUCA DE SOTO	13) PACHUCA DE SOTO	47) PACHUCA DE SOTO	1) PACHUCA DE SOTO	843	C1	ESCUELA PRIMARIA FRANCISCO I. MADERO, AVENIDA VENUSTIANO CARRANZA, NÚMERO 308, COLONIA CENTRO, CÓDIGO POSTAL 42000, PACHUCA DE SOTO, HIDALGO, FRENTE AL MERCADO BENITO JUÁREZ.	ALAN GEA RIVERA	MARICELA MARTINA BARCENAS MATA	BLANCA ESTHELA FLORES MEJIA	DAVID FIDEL GUZMAN SANCHEZ	JESUS ENRIQUE MENESES PATLAN	ADAMARY CASILLAS RAMIREZ	JUANA BARRERA TREJO	JOSE ISRAEL GALLARDO FLORES	ESTEBAN MARTINEZ HERNANDEZ
6) PACHUCA DE SOTO	13) PACHUCA DE SOTO	47) PACHUCA DE SOTO	1) PACHUCA DE SOTO	844	B1	JARDÍN DE NIÑOS PROFESORA CARLOTA GONZÁLEZ CASTELÁN, PLAZA PATONI, SIN NÚMERO, BARRIO PATONI, CÓDIGO POSTAL 42000, PACHUCA DE SOTO, HIDALGO, EN EL CENTRO DE LA PLAZA.	ABRAHAM ACEVEDO LOPEZ	JESUS IVAN GARCIA RODRIGUEZ	GUILLERMO IBARRA ESTEVES	ERIKA NATALI CARMONA HINOJOSA	MIRIAM GERARDO MIRANDA	GLORIA FLORES PEREZ	MARICELA GUERRERO SERRANO	MARTHA ENSASTIGA ISLAS	BRAULIO HERNANDEZ HERNANDEZ
6) PACHUCA DE SOTO	13) PACHUCA DE SOTO	47) PACHUCA DE SOTO	1) PACHUCA DE SOTO	844	C1	JARDÍN DE NIÑOS PROFESORA CARLOTA GONZÁLEZ CASTELÁN, PLAZA PATONI, SIN NÚMERO, BARRIO PATONI, CÓDIGO POSTAL 42000, PACHUCA DE SOTO, HIDALGO, EN EL CENTRO DE LA PLAZA.	XOCHITL MARINA FUENTES SANTOS	MERCEDES ESTHER GOMEZ ACOSTA	ANA MARIA GARCIA VILLA	FLORA CERECEDO TELLES	FELIX LOPEZ HERNANDEZ	RAMON GOMEZ BUSTAMANTE	ANGELICA BERENICE BADILLO BAÑOS	SANTA ISABEL FLORES ESPARGO	DANNA PATRICIA HERNANDEZ OLVERA
6) PACHUCA DE SOTO	13) PACHUCA DE SOTO	47) PACHUCA DE SOTO	1) PACHUCA DE SOTO	845	B1	EXTERIOR LOCAL COMERCIAL, CALLE IGNACIO RAYÓN, NÚMERO 113, COLONIA CENTRO, CÓDIGO POSTAL 42057, PACHUCA DE SOTO, HIDALGO, A 10 METROS DE HERRERÍA RAYÓN.	ALEJANDRA GAYOSSO SANTOS	LORENA GAYOSSO SANTOS	ALEJANDRA OLGUIN ROMERO	VICTOR MANUEL AGUIRRE ALLENDE	KARINA PINEDA SANCHEZ	IRMA MARIBEL PEREZ RIOS	RUDY BADILLO MENDOZA	JULIETA BORGES HERNANDEZ	VALERIO NAVA CABRERA
6) PACHUCA DE SOTO	13) PACHUCA DE SOTO	47) PACHUCA DE SOTO	1) PACHUCA DE SOTO	846	B1	A UN COSTADO DE LA EX ACADEMIA MAESTRO MEXICANO, CALLE CERRADA DE NICOLÁS BRAVO, SIN NÚMERO, ZONA CENTRO, BARRIO LA GRANADA, CÓDIGO POSTAL 42010, PACHUCA DE SOTO, HIDALGO, A UN COSTADO DE LA MISCELÁNEA ADRIANA.	ROBERTO CARLOS DOMINGUEZ HERNANDEZ	ATSIRI DE JESUS BERNAL	YARELI CAMACHO GAYOSSO	ROMINA ESCUDERO ZAMORA	PATRICIA ESPINOSA SOTO	ANEL HERNANDEZ ANGELES	MARIANO HERNANDEZ HERNANDEZ	RAMONA HINOJOSA GUTIERREZ	GUADALUPE LUNA HERNANDEZ
6) PACHUCA DE SOTO	13) PACHUCA DE SOTO	47) PACHUCA DE SOTO	1) PACHUCA DE SOTO	847	B1	TORTILLERÍA Y MOLINO LA PALMA, CALLE NICOLÁS BRAVO ESQUINA OBSERVATORIO, NÚMERO 301, BARRIO LA PALMA, CÓDIGO POSTAL 42010, PACHUCA DE SOTO, HIDALGO, A 20 METROS DE LOS LOCALES.	MARISOL CABRERA TAPIA	EDUARDO HERNANDEZ GARCIA	JESUS ALEXIS GRANADA PETRONILO	EDWIN ISRAEL HERNANDEZ AGUILAR	ENRIQUE LAZCANO AVILA	MONICA FLORES VALDEZ	ROSA ALCANTARA MATURANO	LIDIA BUTANDA RAMIREZ	FELIPE LORA AHEDO
6) PACHUCA DE SOTO	13) PACHUCA DE SOTO	47) PACHUCA DE SOTO	1) PACHUCA DE SOTO	848	B1	JARDÍN DE NIÑOS MARGARITA MICHELENA, PROLONGACIÓN PEDRO MARÍA ANAYA, NÚMERO 200, COLONIA DEL CASTILLO, CÓDIGO POSTAL 42020, PACHUCA DE SOTO, HIDALGO, FRENTE AL DEPÓSITO DE AGUA.	ARELI MAYLED PEREZ TORRES	ROLANDO SOTO MORENO	KARINA GEORGINA HERNANDEZ HERNANDEZ	OMAR BENJAMIN TREJO VARGAS	MONSERRAT DAVILA CHAVEZ	JUAN CARLOS PEREZ AVILA	MARISOL MALDONADO VENEGAS	MARIA ROSENDA PASCUAL MARTINEZ	ENEDINA GONZALEZ LUGO
6) PACHUCA DE SOTO	13) PACHUCA DE SOTO	47) PACHUCA DE SOTO	1) PACHUCA DE SOTO	848	C1	JARDÍN DE NIÑOS MARGARITA MICHELENA, PROLONGACIÓN PEDRO MARÍA ANAYA, NÚMERO 200, COLONIA DEL CASTILLO, CÓDIGO POSTAL 42020, PACHUCA DE SOTO, HIDALGO, FRENTE AL DEPÓSITO DE AGUA.	ALBA ESTRELLA ROJAS ESCUDERO	RUBEN VELAZQUEZ ENRIQUEZ	BRAULIA PEREZ GOMEZ	SALVADOR CALLEJAS BALLESTEROS	JOSE MANUEL GONZALEZ SANCHEZ	DORA ALICIA GARCIA JUAREZ	EVELYN ZULEYMA MILANES HERNANDEZ	LUCIO PLATA SANCHEZ	ANDRES DIAZ MEJIA

Ubicación e Integración de Mesas Directivas de Casillas (ENCARTE)

Estado: HIDALGO

Distrito Federal	Distrito Local	Municipio	Localidad	Sección	Casilla	Ubicación	Presidenta/e	1er. Secretaria/o	2do. Secretaria/o	1er. Escrutador	2do. Escrutador	3er. Escrutador	1er. Suplente	2do. Suplente	3er. Suplente
6) PACHUCA DE SOTO	13) PACHUCA DE SOTO	47) PACHUCA DE SOTO	1) PACHUCA DE SOTO	849	B1	KIOSCO DE LA PLAZA CÍVICA, CALLE RÍOS UNIDOS, SIN NÚMERO, COLONIA UNIÓN POPULAR, CÓDIGO POSTAL 42029, PACHUCA DE SOTO, HIDALGO, ENTRE LAS CALLES RÍOS UNIDOS Y RÍO YUCÓN.	ABIGAIL PONTAZA ISLAS	JOHANNA JOSELM FLORES AGUILAR	DANNA JEHLINE RUIZ PONTAZA	AMELIA ALAMILLA JUAREZ	MANUEL BENJAMIN DANIEL CERVANTES	ARACELI TORRES CADENA	KARLO MANUEL CORTES LOPEZ	IVAN RAUL ESQUIVEL FLORES	GLORIA JARILLO MARCOS
6) PACHUCA DE SOTO	13) PACHUCA DE SOTO	47) PACHUCA DE SOTO	1) PACHUCA DE SOTO	850	B1	CANCHA DEPORTIVA, CALLE MONTE PARNASO, SIN NÚMERO, FRACCIONAMIENTO LOMAS DE VISTA HERMOSA, CÓDIGO POSTAL 42026, PACHUCA DE SOTO, HIDALGO, ESQUINA CON SIERRA PARACAIMA.	JESUS ANGEL QUINTERO RAMIREZ	VICTOR ELIAS RAMIREZ HERNANDEZ	MANUEL ENRIQUE ARIZA TORRES	RAYMUNDO HERNANDEZ HERNANDEZ	HERIBERTO MONTERO AMADOR	LAURA RODRIGUEZ MALDONADO	JOSE CARLOS SALIM SOLARES	XIMENA CASTILLO CASTRO	MARIA DEL ROCIO SANCHEZ ASCENCIO
6) PACHUCA DE SOTO	13) PACHUCA DE SOTO	47) PACHUCA DE SOTO	1) PACHUCA DE SOTO	850	C1	CANCHA DEPORTIVA, CALLE MONTE PARNASO, SIN NÚMERO, FRACCIONAMIENTO LOMAS DE VISTA HERMOSA, CÓDIGO POSTAL 42026, PACHUCA DE SOTO, HIDALGO, ESQUINA CON SIERRA PARACAIMA.	VICENTE OCTAVIO CASTILLO LAZCANO	ABIGAIL CORTES TREJO	JUAN DE DIOS GODOY OLIVA	MONSERRAT JIMENEZ REYES	ANTONIO MOTA ROJAS	BRENDA LUCIA ROMERO VITE	SAMUEL ROMERO VITE	ELEUTERIO CARPIO ESPINOSA	MA. GUADALUPE CASTILLO PIÑA
6) PACHUCA DE SOTO	13) PACHUCA DE SOTO	47) PACHUCA DE SOTO	1) PACHUCA DE SOTO	851	B1	TALLER DE MATERIAL DIDÁCTICO EDUCATIVOS PREESCOLAR, CALLE SAGITARIO ESQUINA ALFA CENTAURO PONIENTE, SIN NÚMERO, FRACCIONAMIENTO JOSÉ LÓPEZ PORTILLO, CÓDIGO POSTAL 42020, PACHUCA DE SOTO, HIDALGO, A UN COSTADO DE ESCUELA PRIMARIA LÁZARO CÁRDENAS.	MARILYN DENNI RODRIGUEZ MEJIA	SAMANTHA SHADDEN BAUTISTA MEJIA	JORGE HERRERA RIVERA	SHAIRENE GETSEMANI LUNA VEYTIA	ALEJANDRA AVENDAÑO VERA	OFELIA CHAVEZ SANCHEZ	LUIS EDUARDO MATEOS JUAREZ	RENATA OLIVARES BADILLO	ROSA MARIA GARNICA HERNANDEZ
6) PACHUCA DE SOTO	13) PACHUCA DE SOTO	47) PACHUCA DE SOTO	1) PACHUCA DE SOTO	851	C1	TALLER DE MATERIAL DIDÁCTICO EDUCATIVOS PREESCOLAR, CALLE SAGITARIO ESQUINA ALFA CENTAURO PONIENTE, SIN NÚMERO, FRACCIONAMIENTO JOSÉ LÓPEZ PORTILLO, CÓDIGO POSTAL 42020, PACHUCA DE SOTO, HIDALGO, A UN COSTADO DE ESCUELA PRIMARIA LÁZARO CÁRDENAS.	LUIS DAVID BANDA DURAN	DANIELA ARACELI HERNANDEZ FLORES	ELIZABETH JUAREZ AVENDAÑO	IDALIA MEJIA GAYOSSO	EDUARDO GARCIA CRUZ	GAEL GONZALEZ ZAMORA	ROLANDO MONZALVO UBALDO	NORMA ESCORZA HERNANDEZ	JOSE GUADALUPE MONTIEL TORRES
6) PACHUCA DE SOTO	13) PACHUCA DE SOTO	47) PACHUCA DE SOTO	1) PACHUCA DE SOTO	852	B1	ESCUELA SECUNDARIA TÉCNICA NÚMERO 38 JOSÉ MARÍA MORELOS Y PAVÓN, BOULEVARD DEL MINERO KILOMETRO 3, SIN NÚMERO, COLONIA SAN BARTOLO, CÓDIGO POSTAL 42039, PACHUCA DE SOTO, HIDALGO, FRENTE AL COLEGIO VERSALLES.	SHARON ADLAI ESPINOSA RAMOS	LEYDI DIANA FLORES GOMEZ	YOLANDA FLORES MARTINEZ	JENI ESTELA ISLAS MONZALVO	SAUL CARRILLO VILLANUEVA	PATSY YAZMIN GARCIA GARCIA	JAIME ESCALONA VIQUEZ	MARIA ANGELICA GARCIA GARCIA	MOISES HERNANDEZ CASTELAN
6) PACHUCA DE SOTO	13) PACHUCA DE SOTO	47) PACHUCA DE SOTO	1) PACHUCA DE SOTO	852	C1	ESCUELA SECUNDARIA TÉCNICA NÚMERO 38 JOSÉ MARÍA MORELOS Y PAVÓN, BOULEVARD DEL MINERO KILOMETRO 3, SIN NÚMERO, COLONIA SAN BARTOLO, CÓDIGO POSTAL 42039, PACHUCA DE SOTO, HIDALGO, FRENTE AL COLEGIO VERSALLES.	JAQUELINE HERNANDEZ BAUTISTA	LUIS GUERRERO FILOMENO	CHRISTIAN GALICIA HERNANDEZ	ALEJANDRA HERNANDEZ HERNANDEZ	ISABEL CERON MARTINEZ	JUDITH GARCIA RIOS	TOMAS AGUILAR LINARES	MIGUEL HERNANDEZ ANTONIA	RUTH HERNANDEZ CRUZ
6) PACHUCA DE SOTO	13) PACHUCA DE SOTO	47) PACHUCA DE SOTO	1) PACHUCA DE SOTO	852	C2	ESCUELA SECUNDARIA TÉCNICA NÚMERO 38 JOSÉ MARÍA MORELOS Y PAVÓN, BOULEVARD DEL MINERO KILOMETRO 3, SIN NÚMERO, COLONIA SAN BARTOLO, CÓDIGO POSTAL 42039, PACHUCA DE SOTO, HIDALGO, FRENTE AL COLEGIO VERSALLES.	JOSE LUIS HERNANDEZ FLORES	MARIA FERNANDA GUTIERREZ IBARRAZA	JOVANA GARCIA LUCIANO	JENNIFER STEFANIA AGUILAR ARELLANO	MARIA LUCIA ISABEL CIPRIANO XX	JORGE GOMEZ BARDALES	CATARINA AGUILAR RODRIGUEZ	MARIA DEL ROSARIO HERNANDEZ CASIMIRO	MA. FELIX AMBROCIO HERNANDEZ
6) PACHUCA DE SOTO	13) PACHUCA DE SOTO	47) PACHUCA DE SOTO	1) PACHUCA DE SOTO	852	C3	ESCUELA SECUNDARIA TÉCNICA NÚMERO 38 JOSÉ MARÍA MORELOS Y PAVÓN, BOULEVARD DEL MINERO KILOMETRO 3, SIN NÚMERO, COLONIA SAN BARTOLO, CÓDIGO POSTAL 42039, PACHUCA DE SOTO, HIDALGO, FRENTE AL COLEGIO VERSALLES.	BEATRIZ HERNANDEZ HERRERA	DIEGO ULISES HERNANDEZ MARTINEZ	ANA LIDIA GARCIA LUGO	EUSEBIO ALDANA VALENCIA	OLIVA CISNEROS HERNANDEZ	NORMA GONZALEZ ALEJO	ABRAHAM ALVARADO MENDOZA	FRANCISCA HERNANDEZ FLORES	MARICELA GONZALEZ GARCIA
6) PACHUCA DE SOTO	13) PACHUCA DE SOTO	47) PACHUCA DE SOTO	1) PACHUCA DE SOTO	852	C4	ESCUELA SECUNDARIA TÉCNICA NÚMERO 38 JOSÉ MARÍA MORELOS Y PAVÓN, BOULEVARD DEL MINERO KILOMETRO 3, SIN NÚMERO, COLONIA SAN BARTOLO, CÓDIGO POSTAL 42039, PACHUCA DE SOTO, HIDALGO, FRENTE AL COLEGIO VERSALLES.	JESUS YARIM HERNANDEZ OLGUIN	ISRAEL HERNANDEZ RENDON	MARIA CONSCEPCION HERNANDEZ ALEJANDRO	IVAN ANTONIO HERNANDEZ	ISELA CORTES LOPEZ	DANIELA HERNANDEZ BAUTISTA	SANTOS RAUL ANGELES SALAZAR	LEOCADIA HERNANDEZ GARAY	GUADALUPE MARIELA GONZALEZ GONZALEZ

Ubicación e Integración de Mesas Directivas de Casillas (ENCARTE)

Estado: HIDALGO

Distrito Federal	Distrito Local	Municipio	Localidad	Sección	Casilla	Ubicación	Presidenta/e	1er. Secretaria/o	2do. Secretaria/o	1er. Escrutador	2do. Escrutador	3er. Escrutador	1er. Suplente	2do. Suplente	3er. Suplente
6) PACHUCA DE SOTO	13) PACHUCA DE SOTO	47) PACHUCA DE SOTO	1) PACHUCA DE SOTO	852	C5	ESCUELA SECUNDARIA TÉCNICA NÚMERO 38 JOSÉ MARÍA MORELOS Y PAVÓN, BOULEVARD DEL MINERO KILOMETRO 3, SIN NÚMERO, COLONIA SAN BARTOLO, CÓDIGO POSTAL 42039, PACHUCA DE SOTO, HIDALGO, FRENTE AL COLEGIO VERSALLES.	ROSA ISELA HERNANDEZ TECOYA	YOLANDA HERNANDEZ VILLASANA	HEDGAR HERNANDEZ CRUZ	GALDINA ANTONIO RUBIO	ROBERTO CRUZ SANTIAGO	ESTRELLA HERNANDEZ MARTINEZ	YAZMIN BARRIOS ASCENCION	MARIA HERNANDEZ MAGDALENA	BEATRIZ HERNANDEZ MUÑOZ
6) PACHUCA DE SOTO	13) PACHUCA DE SOTO	47) PACHUCA DE SOTO	1) PACHUCA DE SOTO	852	C6	ESCUELA SECUNDARIA TÉCNICA NÚMERO 38 JOSÉ MARÍA MORELOS Y PAVÓN, BOULEVARD DEL MINERO KILOMETRO 3, SIN NÚMERO, COLONIA SAN BARTOLO, CÓDIGO POSTAL 42039, PACHUCA DE SOTO, HIDALGO, FRENTE AL COLEGIO VERSALLES.	KARENT HERRERA ORTA	MA LETICIA AGUILAR MONROY	ANA KAREN HERNANDEZ HERNANDEZ	YESICA ARMENTA CORTES	ELIZABETH CRUZ ZABALSA	REYNALDA HERNANDEZ MARTINEZ	ALEJANDRA CALDERON VITE	ELSA HERNANDEZ MORALES	SABINO BUSTOS CAMPOY
6) PACHUCA DE SOTO	13) PACHUCA DE SOTO	47) PACHUCA DE SOTO	1) PACHUCA DE SOTO	852	C7	ESCUELA SECUNDARIA TÉCNICA NÚMERO 38 JOSÉ MARÍA MORELOS Y PAVÓN, BOULEVARD DEL MINERO KILOMETRO 3, SIN NÚMERO, COLONIA SAN BARTOLO, CÓDIGO POSTAL 42039, PACHUCA DE SOTO, HIDALGO, FRENTE AL COLEGIO VERSALLES.	YAZMIN GUADALUPE JUAREZ GARCIA	ERIKA BAUTISTA REYES	CRISOFORO HERNANDEZ HERNANDEZ	JOAQUIN BARRAZA HERNANDEZ	MARCELINA CUEVA CASTILLO	VERONICA JIMENEZ HERNANDEZ	CORAL CERON GALLEGOS	ERNESTINA HERNANDEZ RAMIREZ	JUAN DANIEL CRUZ MELO
6) PACHUCA DE SOTO	13) PACHUCA DE SOTO	47) PACHUCA DE SOTO	1) PACHUCA DE SOTO	852	C8	ESCUELA SECUNDARIA TÉCNICA NÚMERO 38 JOSÉ MARÍA MORELOS Y PAVÓN, BOULEVARD DEL MINERO KILOMETRO 3, SIN NÚMERO, COLONIA SAN BARTOLO, CÓDIGO POSTAL 42039, PACHUCA DE SOTO, HIDALGO, FRENTE AL COLEGIO VERSALLES.	RUBEN CASTAÑEDA ESPAÑA	ELEAZAR CASTILLO CERON	ERIKA HERNANDEZ HERNANDEZ	SIMONA BAUTISTA BAUTISTA	JERONIMO DE LA CRUZ HERNANDEZ	MA. MAGDALENA JUAN JOSE TENANGO	CATARINO CUEVAS TORRES	JOSE HERNANDEZ RAMIREZ	SHEILA YUTZIL CRUZ MELO
6) PACHUCA DE SOTO	13) PACHUCA DE SOTO	47) PACHUCA DE SOTO	1) PACHUCA DE SOTO	852	C9	ESCUELA SECUNDARIA TÉCNICA NÚMERO 38 JOSÉ MARÍA MORELOS Y PAVÓN, BOULEVARD DEL MINERO KILOMETRO 3, SIN NÚMERO, COLONIA SAN BARTOLO, CÓDIGO POSTAL 42039, PACHUCA DE SOTO, HIDALGO, FRENTE AL COLEGIO VERSALLES.	CHELSI YILLEN HERNANDEZ HERNANDEZ	JOVANY RAFAEL CHAVEZ MARTINEZ	FLOR KARINA HERNANDEZ LARA	DONACIANO BAUTISTA SAN JUAN	OFELIA DIAZ HERNANDEZ	CINTHIA JUSTO MARTINEZ	ALICIA DOLORES DOLORES	ANTONIO HUERTA GUZMAN	MARIA CONCEPCION HERNANDEZ BAUTISTA
6) PACHUCA DE SOTO	13) PACHUCA DE SOTO	47) PACHUCA DE SOTO	1) PACHUCA DE SOTO	852	C10	ESCUELA SECUNDARIA TÉCNICA NÚMERO 38 JOSÉ MARÍA MORELOS Y PAVÓN, BOULEVARD DEL MINERO KILOMETRO 3, SIN NÚMERO, COLONIA SAN BARTOLO, CÓDIGO POSTAL 42039, PACHUCA DE SOTO, HIDALGO, FRENTE AL COLEGIO VERSALLES.	ALEXANDRA HERNANDEZ RODRIGUEZ	MACARIA CONTRERAS REYES	ELIZABETH JIMENEZ LAZCANO	CARLOS CABRERA JUAREZ	EUSEBIA ESPAÑA JUAREZ	TERESA EULOGIA LAGUNA CORONA	ROBERTO BERNARDINO ESCOBAR CRUZ	MARIBEL CABRERA CASTRO	CARLOTA HERNANDEZ RAMIREZ
6) PACHUCA DE SOTO	13) PACHUCA DE SOTO	47) PACHUCA DE SOTO	1) PACHUCA DE SOTO	852	C11	ESCUELA SECUNDARIA TÉCNICA NÚMERO 38 JOSÉ MARÍA MORELOS Y PAVÓN, BOULEVARD DEL MINERO KILOMETRO 3, SIN NÚMERO, COLONIA SAN BARTOLO, CÓDIGO POSTAL 42039, PACHUCA DE SOTO, HIDALGO, FRENTE AL COLEGIO VERSALLES.	RAUL AMIR HERNANDEZ TORRES	MARIA ELENA ESCAMILLA LOPEZ	ANGEL CORTES DE LA CRUZ	VERONICA CABRERA ORTA	VICENTA FOSADO HERNANDEZ	ERNESTINA LAIRA MENDOZA	CLAUDIA GARCIA DE LA CRUZ	MIRIAM JUDITH CONTRERAS MONZALVO	MA ISABEL LARA BAUTISTA
6) PACHUCA DE SOTO	13) PACHUCA DE SOTO	47) PACHUCA DE SOTO	1) PACHUCA DE SOTO	852	E1	TALLER DE TORNO, CERRADA DE AGUASCALIENTES, NÚMERO 2, COLONIA VILLA AQUILES SERDÁN, CÓDIGO POSTAL 42030, PACHUCA DE SOTO, HIDALGO, A 50 METROS DEL CONSULTORIO MÉDICO.	MARGARITA FLORES MARQUEZ	LAURA MARIA LUNA LOPEZ	CITLALI GUTIERREZ CRUZ	ADRIANA CARRILLO BALTAZAR	BENJAMIN ESCAMILLA MORALES	YURIDIA HINOJOSA PACHECO	SANDRA HERNANDEZ PEREZ	EMMANUEL GARCIA AGUILAR	JOSE LUIS ESPINOZA HERNANDEZ
6) PACHUCA DE SOTO	13) PACHUCA DE SOTO	47) PACHUCA DE SOTO	1) PACHUCA DE SOTO	852	E1C1	TALLER DE TORNO, CERRADA DE AGUASCALIENTES, NÚMERO 2, COLONIA VILLA AQUILES SERDÁN, CÓDIGO POSTAL 42030, PACHUCA DE SOTO, HIDALGO, A 50 METROS DEL CONSULTORIO MÉDICO.	BEATRIZ GETZABEL ESCORZA ORTIZ	JAZMIN CERON LOPEZ	ALEJANDRO HERNANDEZ OLIVARES	JESUS ALFREDO HERNANDEZ JARAMILLO	ANA MARIA GOMEZ BERNAL	EMILIA LOPEZ GODINEZ	JULIO FRANCISCO LUNA BRITO	MARISOL GOMEZ PEREZ	MARIA DEL CARMEN ESCAMILLA HERNANDEZ
6) PACHUCA DE SOTO	13) PACHUCA DE SOTO	47) PACHUCA DE SOTO	1) PACHUCA DE SOTO	852	E1C2	TALLER DE TORNO, CERRADA DE AGUASCALIENTES, NÚMERO 2, COLONIA VILLA AQUILES SERDÁN, CÓDIGO POSTAL 42030, PACHUCA DE SOTO, HIDALGO, A 50 METROS DEL CONSULTORIO MÉDICO.	ANDREA GARCIA AGUILAR	MARIA LETICIA ESCORZA ISLAS	BRENDA ISLAS HERNANDEZ	MARCELINA CERVANTES ABREGO	RICARDO HINOJOSA GONZALEZ	MARITZA CANO ESCORZA	MARIA ELENA CAMPOS TREJO	JUAN MANUEL JARAMILLO HERNANDEZ	ALEJANDRO GRANADOS GOMEZ

Ubicación e Integración de Mesas Directivas de Casillas (ENCARTE)

Estado: HIDALGO

Distrito Federal	Distrito Local	Municipio	Localidad	Sección	Casilla	Ubicación	Presidenta/e	1er. Secretaria/o	2do. Secretaria/o	1er. Escrutador	2do. Escrutador	3er. Escrutador	1er. Suplente	2do. Suplente	3er. Suplente
6) PACHUCA DE SOTO	13) PACHUCA DE SOTO	47) PACHUCA DE SOTO	1) PACHUCA DE SOTO	852	E2	ESCUELA PRIMARIA CIUDAD DE PONFERRADA, CALLE PRIMAVERA, MANZANA 25, LOTE 15, COLONIA CAMPO DE TIRO, CÓDIGO POSTAL 42039, PACHUCA DE SOTO, HIDALGO, ENTRE CALLE AUSTRALIANO Y HUITLACOCHÉ.	YURITZI YOALI GARCIA RAYGADAS	SANDRA LUZ FUENTES AMARO	ESMERALDA LARA BARRERA	ESPERANZA ANTONIO SOLIS	MARIA FERNANDA FARFAN NOGUERA	BERNARDO LAZCANO CORTES	MA. INES BAUTISTA BAUTISTA	JOSEFINA HERNANDEZ ANGELES	ADRIAN LOPEZ ROMERO
6) PACHUCA DE SOTO	13) PACHUCA DE SOTO	47) PACHUCA DE SOTO	1) PACHUCA DE SOTO	852	E2C1	ESCUELA PRIMARIA CIUDAD DE PONFERRADA, CALLE PRIMAVERA, MANZANA 25, LOTE 15, COLONIA CAMPO DE TIRO, CÓDIGO POSTAL 42039, PACHUCA DE SOTO, HIDALGO, ENTRE CALLE AUSTRALIANO Y HUITLACOCHÉ.	MARICELA GONZALEZ REYES	MARCOS AURELIO GUZMAN VITE	MARIBEL CANTERA PADILLA	LAURA CALVO RODRIGUEZ	LESLY ITZEL GINORI VELAZQUEZ	SONIA LILIA LOPEZ ISLAS	MARA JOANA BAUTISTA ISLAS	ESMERALDA HERNANDEZ HERNANDEZ	AGUSTIN MARTINEZ BAÑOS
6) PACHUCA DE SOTO	13) PACHUCA DE SOTO	47) PACHUCA DE SOTO	1) PACHUCA DE SOTO	852	E2C2	ESCUELA PRIMARIA CIUDAD DE PONFERRADA, CALLE PRIMAVERA, MANZANA 25, LOTE 15, COLONIA CAMPO DE TIRO, CÓDIGO POSTAL 42039, PACHUCA DE SOTO, HIDALGO, ENTRE CALLE AUSTRALIANO Y HUITLACOCHÉ.	VALERIA CALVO RODRIGUEZ	GUADALUPE JIMENEZ PEREZ	EDWIN CIPRES MENDOZA	SAMANTHA PAOLA CHECA FLORES	CITLALY ALEJANDRA GONZALEZ GONZALEZ	LAMEDA ALI MANZANO CARDOZA	BENJAMIN CORTES VITE	NORMA IVETT HERNANDEZ ISLAS	QUIRINA EUSTORGIA DIAZ CAMPOS
6) PACHUCA DE SOTO	13) PACHUCA DE SOTO	47) PACHUCA DE SOTO	1) PACHUCA DE SOTO	852	E2C3	ESCUELA PRIMARIA CIUDAD DE PONFERRADA, CALLE PRIMAVERA, MANZANA 25, LOTE 15, COLONIA CAMPO DE TIRO, CÓDIGO POSTAL 42039, PACHUCA DE SOTO, HIDALGO, ENTRE CALLE AUSTRALIANO Y HUITLACOCHÉ.	ADRIANA CRUZ BARRERA	CINTHIA MARTINEZ HERNANDEZ	ALEJANDRO DE LA CRUZ MEJIA	SAUL CORTES PEÑA	ALBIS HERNANDEZ MELO	CHRISTIAN VIRIDIANA MARTINEZ ROSAS	MARIA DEL ROSARIO FERNANDEZ MUÑOZ	LUCIA HERNANDEZ JUAN PABLO	GABRIEL MARTINEZ SANCHEZ
6) PACHUCA DE SOTO	13) PACHUCA DE SOTO	47) PACHUCA DE SOTO	1) PACHUCA DE SOTO	852	E2C4	ESCUELA PRIMARIA CIUDAD DE PONFERRADA, CALLE PRIMAVERA, MANZANA 25, LOTE 15, COLONIA CAMPO DE TIRO, CÓDIGO POSTAL 42039, PACHUCA DE SOTO, HIDALGO, ENTRE CALLE AUSTRALIANO Y HUITLACOCHÉ.	JOSE JUAN FLORES APARICIO	HECTOR MANUEL HERNANDEZ MELO	DAVID AGUILAR HERNANDEZ	NOHEMI DORANTES GODINEZ	CARLOS HUERTA CRUZ	JORGE RAFAEL GARCIA ARREOLA	MARIA FRANCISCA OFELIA FLORES ROSALES	SERGIO LARA ESCUDERO	ANASTACIA ESTRADA OLVERA
6) PACHUCA DE SOTO	13) PACHUCA DE SOTO	47) PACHUCA DE SOTO	1) PACHUCA DE SOTO	853	B1	ESCUELA PRIMARIA ALFA, CALLE MÉXICO ESQUINA OAXACA, SIN NÚMERO, COLONIA VILLA AQUILES SERDÁN, CÓDIGO POSTAL 42039, PACHUCA DE SOTO, HIDALGO, FRENTE A LA PANADERÍA PRIMAVERA.	JUAN CARLOS GARCIA SANCHEZ	FILIBERTO AMBROSIO RAMIREZ	NAYELI RAMONA CENTENO YLLESCAS	CARLOS TOMAS GAMEROS ESPONDA	IVANA JOCELYN AGUILAR DIAZ	MIRIAM CASTILLO MORON	ARMANDO JARAMILLO ISLAS	MIREYA JOSEFINA ESCAMILLA PEREZ	EDUARDO GUILLERMO CONTRERAS RIOS
6) PACHUCA DE SOTO	13) PACHUCA DE SOTO	47) PACHUCA DE SOTO	1) PACHUCA DE SOTO	853	C1	ESCUELA PRIMARIA ALFA, CALLE MÉXICO ESQUINA OAXACA, SIN NÚMERO, COLONIA VILLA AQUILES SERDÁN, CÓDIGO POSTAL 42039, PACHUCA DE SOTO, HIDALGO, FRENTE A LA PANADERÍA PRIMAVERA.	AZUCENA DONIZ MARTINEZ	MARICELA BERNABE ARREDONDO	MAYRA PATRICIA CHAVEZ MARTINEZ	ARACELI GARNICA PEREZ	CLAUDIA ADDAUTO LEAL	AURELIO RICARDO COCCO OSORNIO	PATRICIA GRANADOS VERGARA	KARINA GODINEZ PEREZ	GREGORIO FLORES HERNANDEZ
6) PACHUCA DE SOTO	13) PACHUCA DE SOTO	47) PACHUCA DE SOTO	1) PACHUCA DE SOTO	853	C2	ESCUELA PRIMARIA ALFA, CALLE MÉXICO ESQUINA OAXACA, SIN NÚMERO, COLONIA VILLA AQUILES SERDÁN, CÓDIGO POSTAL 42039, PACHUCA DE SOTO, HIDALGO, FRENTE A LA PANADERÍA PRIMAVERA.	ARACELI GONZALEZ REYES	ELSA LORENA CASTRO ANGELES	PEDRO DE LA CRUZ CORTES	NORMA ANDREA GONZALEZ RENDON	ADRIANA CAMPA BALTAZAR	DOLORES DEL ROCIO HERNANDEZ LOZANO	MARIA JOSE GRANADOS ROSAS	MARTHA CARRERA PALACIOS	JUAN EDUARDO FLORES RUIZ
6) PACHUCA DE SOTO	13) PACHUCA DE SOTO	47) PACHUCA DE SOTO	1) PACHUCA DE SOTO	854	B1	INSTITUTO HIDALGUENSE MARISTAS, BOULEVARD DEL MINERO, AVENIDA GUANAJUATO, NÚMERO 201, COLONIA VENUSTIANO CARRANZA, CÓDIGO POSTAL 42030, PACHUCA DE SOTO, HIDALGO, FRENTE A CENTRO UNIVERSITARIO HIDALGUENSE.	MARIA DEL ROCIO GONZALEZ SOTO	MARTIN SALVADOR LICONA SANTIAGO	LILIANA ORTEGA REYES	MIROSLAVA AGUILERA RIOS	DAVID HERRERA CISNEROS	AGUSTIN ISAI GODINEZ RIVERA	RICARDA PACHECO TELLEZ	BEATRIZ JOSEFINA ARELLANO CALDERON	JOSEFINA FLORES ESCORZA
6) PACHUCA DE SOTO	13) PACHUCA DE SOTO	47) PACHUCA DE SOTO	1) PACHUCA DE SOTO	854	C1	INSTITUTO HIDALGUENSE MARISTAS, BOULEVARD DEL MINERO, AVENIDA GUANAJUATO, NÚMERO 201, COLONIA VENUSTIANO CARRANZA, CÓDIGO POSTAL 42030, PACHUCA DE SOTO, HIDALGO, FRENTE A CENTRO UNIVERSITARIO HIDALGUENSE.	JOSE MIGUEL CRUZ PALOMARES	MARIA DEL ROCIO MARTINEZ LOPEZ	MIRIAM ESCARCEGA PEREZ	ALEJANDRO FLORES PONTAZA	VICENTE CRUZ MARTINEZ	FRANCISCA HERNANDEZ GOMEZ	RUYBETH ALEJANDRA HERNANDEZ HERNANDEZ	JESUS BALTAZAR NUÑEZ	LUCIA AMPARO HERNANDEZ CONDE

Ubicación e Integración de Mesas Directivas de Casillas (ENCARTE)

Estado: HIDALGO

Distrito Federal	Distrito Local	Municipio	Localidad	Sección	Casilla	Ubicación	Presidenta/e	1er. Secretaria/o	2do. Secretaria/o	1er. Escrutador	2do. Escrutador	3er. Escrutador	1er. Suplente	2do. Suplente	3er. Suplente
6) PACHUCA DE SOTO	13) PACHUCA DE SOTO	47) PACHUCA DE SOTO	1) PACHUCA DE SOTO	854	C2	INSTITUTO HIDALGUENSE MARISTAS, BOULEVARD DEL MINERO, AVENIDA GUANAJUATO, NÚMERO 201, COLONIA VENUSTIANO CARRANZA, CÓDIGO POSTAL 42030, PACHUCA DE SOTO, HIDALGO, FRENTE A CENTRO UNIVERSITARIO HIDALGUENSE.	KARINA HERNANDEZ GONZALEZ	HUGO NAVA JURADO	TERESA ACOSTA HERNANDEZ	ALEJANDRO FLORES RAMIREZ	LUIS ALBERTO ESCARCEGA FERNANDEZ	ELIADORA HERNANDEZ HERNANDEZ	MARIO MORENO MEDRANO	FELIPE DE JESUS CASTILLO PEREZ	MARIA TERESA OLVERA SARABIA
6) PACHUCA DE SOTO	13) PACHUCA DE SOTO	47) PACHUCA DE SOTO	1) PACHUCA DE SOTO	855	B1	SALÓN ALCATRACES, CALLE PENSADOR MEXICANO, NÚMERO 100 B, COLONIA CUAUHTÉMOC, CÓDIGO POSTAL 42020, PACHUCA DE SOTO, HIDALGO, ENTRE LAS CALLES JUAN DE DIOS PEZA Y FELIPE ÁNGELES.	MARISOL BURGOS CERECEDO	VICTOR DAMIAN ANGELES UGALDE	NORMA CERVANTES MENDEZ	ROCIO DEL CARMEN GRANADOS TOVAR	IVAN BENJAMIN IBARRA FLORES	HUMBERTO ESCAMILLA MENESES	PATRICIA ESTELA GONZALEZ BARRERA	ANNELIESE MORENO VILLAMIL	ELIZABETH PEREZ JAIME
6) PACHUCA DE SOTO	13) PACHUCA DE SOTO	47) PACHUCA DE SOTO	1) PACHUCA DE SOTO	855	C1	SALÓN ALCATRACES, CALLE PENSADOR MEXICANO, NÚMERO 100 B, COLONIA CUAUHTÉMOC, CÓDIGO POSTAL 42020, PACHUCA DE SOTO, HIDALGO, ENTRE LAS CALLES JUAN DE DIOS PEZA Y FELIPE ÁNGELES.	MARYBELL MARTINEZ LABRA	AMPARO CARRILLO CHAVEZ	JORGE ALEJANDRO ESPINOSA PATIÑO	MARIO ROBERTO HERNANDEZ GUEVARA	ROBERTO MARTINEZ VEGA	IRMA YOLANDA GARNICA REYES	ELSA JIMENEZ MONROY	BRITHANY GARCIA LAGOS	SANTA GABRIELA OSORNO FLORES
6) PACHUCA DE SOTO	13) PACHUCA DE SOTO	47) PACHUCA DE SOTO	1) PACHUCA DE SOTO	856	B1	ESCUELA SECUNDARIA GENERAL NÚMERO 3 EMILIANO ZAPATA, CALLE EMILIANO ZAPATA, SIN NÚMERO, COLONIA CUAUHTÉMOC, CÓDIGO POSTAL 42020, PACHUCA DE SOTO, HIDALGO, A UN COSTADO DEL FRACCIONAMIENTO LOMAS DE VISTA HERMOSA.	JABNIA AGUILAR RIOS	LUIS GENARO MOHEDANO HERNANDEZ	ANGELA LUISA HERNANDEZ RIVERA	OCTAVIO HERNANDEZ AVILA	DIANA BAUTISTA HERNANDEZ	NATALIA AGUILAR SALGADO	MARIA DE LOURDES CABALLERO HERNANDEZ	MARIA FELIX GARCIA ORTEGA	FRANCISCO MENESES BENITEZ
6) PACHUCA DE SOTO	13) PACHUCA DE SOTO	47) PACHUCA DE SOTO	1) PACHUCA DE SOTO	856	C1	ESCUELA SECUNDARIA GENERAL NÚMERO 3 EMILIANO ZAPATA, CALLE EMILIANO ZAPATA, SIN NÚMERO, COLONIA CUAUHTÉMOC, CÓDIGO POSTAL 42020, PACHUCA DE SOTO, HIDALGO, A UN COSTADO DEL FRACCIONAMIENTO LOMAS DE VISTA HERMOSA.	CARLOS MIGUEL VEGA YAÑEZ	MIGUEL ALEJANDRO PEREZ GARCIA	DIANA DELGADILLO HERNANDEZ	LUIS ENRIQUE MORALES PACHECO	ALMA DELIA MORENO PEREZ	JESUS MIGUEL REYES CONTRERAS	VALERIA ARELY LIRA RAMIREZ	GRISELDA LOPEZ GONZALEZ	LAZARO PAREDES SANCHEZ
6) PACHUCA DE SOTO	13) PACHUCA DE SOTO	47) PACHUCA DE SOTO	1) PACHUCA DE SOTO	857	B1	ESCUELA PRIMARIA GENERAL PEDRO MARÍA ANAYA, CALLE MARIANO ABASOLO ESQUINA PROLONGACIÓN GÓMEZ PÉREZ, NÚMERO 1502, COLONIA CUAUHTÉMOC, CÓDIGO POSTAL 42020, PACHUCA DE SOTO, HIDALGO, A UN COSTADO DEL JARDÍN DE NIÑOS LEOPOLDO RUIZ.	ITZEL ANGELES VITE	BEATRIZ GUADALUPE HERNANDEZ BADILLO	FERNANDA AYLIN GONZALEZ ZEPEDA	EFREN DURAN GARCIA	ISAI FRANCISCO CAMPOY HERNANDEZ	SHADDAI NICOOL CORONADO HERNANDEZ	ANDRES GARCIA RODRIGUEZ	MARIA TERESA RODRIGUEZ PEREZ	MIA GUADALUPE APARICIO BAÑOS
6) PACHUCA DE SOTO	13) PACHUCA DE SOTO	47) PACHUCA DE SOTO	1) PACHUCA DE SOTO	857	C1	ESCUELA PRIMARIA GENERAL PEDRO MARÍA ANAYA, CALLE MARIANO ABASOLO ESQUINA PROLONGACIÓN GÓMEZ PÉREZ, NÚMERO 1502, COLONIA CUAUHTÉMOC, CÓDIGO POSTAL 42020, PACHUCA DE SOTO, HIDALGO, A UN COSTADO DEL JARDÍN DE NIÑOS LEOPOLDO RUIZ.	YEDID GUADALUPE GONZALEZ ZEPEDA	VICTOR MANUEL ENCISO ARELLANO	ANDRES CRUZ MARTINEZ	ANNIA JHOANA HERNANDEZ RODRIGUEZ	MA GLORIA AMADOR RAMIREZ	HERIBERTA PEREZ PEREZ	ELIAS IAN HERRERA REYES	DAVID GRANADOS OLIVER	ALBERTO MENDEZ RODRIGUEZ
6) PACHUCA DE SOTO	13) PACHUCA DE SOTO	47) PACHUCA DE SOTO	1) PACHUCA DE SOTO	858	B1	JARDÍN DE NIÑOS CORONEL Y PROFESOR LEOPOLDO RUIZ, PROLONGACIÓN CAYETANO GÓMEZ PÉREZ ESQUINA CON MARIANO ABASOLO, NÚMERO 500, COLONIA DEL CASTILLO, CÓDIGO POSTAL 42020, PACHUCA DE SOTO, HIDALGO, A UN COSTADO DE PRIMARIA GENERAL PEDRO MARÍA ANAYA.	FIDEL BENJAMIN CARMONA ROJO	HUMBERTO PEREZ SANCHEZ	VICTOR ADRIAN HERNANDEZ ROSAS	EZEQUIEL MARTINEZ ESTRADA	BLANCA ROSA MONTIEL ORTEGA	SANDRA RAQUEL MARTINEZ HERRERA	NADIA VIANEY LUNA RAMIREZ	LETICIA PADILLA TOVAR	ESTELA CAMACHO PONCE
6) PACHUCA DE SOTO	13) PACHUCA DE SOTO	47) PACHUCA DE SOTO	1) PACHUCA DE SOTO	859	B1	CENTRO DE ASISTENCIA INFANTIL COMUNITARIO, CAIC, CALLE TEXAS, NÚMERO 301, BARRIO EL ATORÓN, CÓDIGO POSTAL 42010, PACHUCA DE SOTO, HIDALGO, ENTRE CALLE TEXAS Y AQUILES SERDÁN.	LUIS ALEJANDRO IBARRA DEL ANGEL	MONICA GONZALEZ ANGELES	ANDRES ALESSANDRO ESTRADA FLORES	JUANA CERVANTES ANGELES	GEORGINA QUINTANA PEREZ	KENIA GONZALEZ VAZQUEZ	FABIO LUDOVICO LOPEZ CARRILLO	ADELA GONZALEZ BOBADILLA	DOMINGO PRADO ARTEAGA
6) PACHUCA DE SOTO	13) PACHUCA DE SOTO	47) PACHUCA DE SOTO	1) PACHUCA DE SOTO	860	B1	ESTACIONAMIENTO DEL EDIFICIO E.M., CALLE JOSÉ MARIANO JIMÉNEZ, NÚMERO 116, COLONIA CENTRO, CÓDIGO POSTAL 42000, PACHUCA DE SOTO, HIDALGO, FRENTE AL PASAJE NICOLÁS FLORES.	LAURA SUSANA ECHAVARRIA ALMANZA	DORA GEORGINA OZUMBILLA LAZCANO	ROBERTO JARA ZAMORANO	SIMONA SUSANA JARAMILLO FORTANELL	MARTIN RICARDO JARAMILLO MONTESINOS	ADRIANA GUADALUPE ORTIZ MARTINEZ	OSWALDO ORTIZ GONZALEZ	JUAN JOSE ANGUIANO RAMIREZ	MA MATILDE HERNANDES XX

Ubicación e Integración de Mesas Directivas de Casillas (ENCARTE)

Estado: HIDALGO

Distrito Federal	Distrito Local	Municipio	Localidad	Sección	Casilla	Ubicación	Presidenta/e	1er. Secretaria/o	2do. Secretaria/o	1er. Escrutador	2do. Escrutador	3er. Escrutador	1er. Suplente	2do. Suplente	3er. Suplente
6) PACHUCA DE SOTO	13) PACHUCA DE SOTO	47) PACHUCA DE SOTO	1) PACHUCA DE SOTO	861	B1	A UN COSTADO DEL KIOSCO, PLAZA INDEPENDENCIA, SIN NÚMERO, ZONA CENTRO, CÓDIGO POSTAL 42000, PACHUCA DE SOTO, HIDALGO, FRENTE AL RELOJ MUNICIPAL.	MARIBEL BARRERA RUBIO	ESTEFANIA CARBAJAL ARREDONDO	ROSA FARIDE HERNANDEZ ZAMORA	SILVANA LEMUS RIOS	MARIO ALBERTO JUARICO GUASSO	SADO PRIEGO GARDUÑO	JAIME P. GALLARDO MENDOZA	LUIS ENRIQUE REYES OLIVARES	SARA JOSEFINA ARANDA PEREZ
6) PACHUCA DE SOTO	13) PACHUCA DE SOTO	47) PACHUCA DE SOTO	1) PACHUCA DE SOTO	862	B1	PLAZA CONSTITUCIÓN, PLAZA CONSTITUCIÓN, SIN NÚMERO, COLONIA CENTRO, CÓDIGO POSTAL 42000, PACHUCA DE SOTO, HIDALGO, FRENTE AL MERCADO PRIMERO DE MAYO.	BENITO GOMEZ RIVERA	KAREN ESTRADA SOTO	FREDDY GREGORIO DÍAZ	JOSE SALVADOR BUSTAMANTE MARTINEZ	KARINA BENITEZ ANDRADE	BERTHA FERNANDEZ ORTIZ	ADRIAN MARTINEZ MARTINEZ	SARA OLVERA RIVERA	MARIA DE JESUS AVILA BRAVO
6) PACHUCA DE SOTO	13) PACHUCA DE SOTO	47) PACHUCA DE SOTO	1) PACHUCA DE SOTO	863	B1	ESCUELA PRIMARIA GONZALO MENÉNDEZ DÍAZ, CALLE MACLOVIO HERRERA, NÚMERO 323, BARRIO EL MOSCO, CÓDIGO POSTAL 42050, PACHUCA DE SOTO, HIDALGO, A DOS CUADRAS DEL MERCADO PRIMERO DE MAYO.	ARACELI BAUTISTA RAMIREZ	ANGEL IVAN ISLAS CASTELAN	LIZBETH ANAHI LOPEZ CABRERA	ALEJANDRO MARTINEZ JIMENEZ	TERESA FLORENCIO VALENCIA	JOSE HERNANDEZ ESCOBEDO	JORGE ARIEL MARTINEZ SANCHEZ	OSCAR MARTINEZ HERNANDEZ	JOAN EMMANUEL MEJIA PEREZ
6) PACHUCA DE SOTO	13) PACHUCA DE SOTO	47) PACHUCA DE SOTO	1) PACHUCA DE SOTO	863	C1	ESCUELA PRIMARIA GONZALO MENÉNDEZ DÍAZ, CALLE MACLOVIO HERRERA, NÚMERO 323, BARRIO EL MOSCO, CÓDIGO POSTAL 42050, PACHUCA DE SOTO, HIDALGO, A DOS CUADRAS DEL MERCADO PRIMERO DE MAYO.	JULIO CESAR GARCIA AGUILAR	ALBA JULHYSA MARTINEZ DE LA CRUZ	MORAYMA GRISEL CASTILLO OLVERA	IRISNELI ESPINOZA PEÑA	CATALINA HERNANDEZ BAUTISTA	JUAN DE DIOS HERNANDEZ ORTEGA	ISABEL ANGELES PEREZ	CARLOS LAZCANO JUAREZ	ALEJANDRA GOMEZ ANARIO
6) PACHUCA DE SOTO	13) PACHUCA DE SOTO	47) PACHUCA DE SOTO	1) PACHUCA DE SOTO	864	B1	GARAGE DE LA CASA HABITACIÓN, CALLE LAGO DE GUADALUPE LOTE 3 MANZANA 11, SIN NÚMERO, COLONIA ANÁHUAC, CÓDIGO POSTAL 42055, PACHUCA DE SOTO, HIDALGO, A 200 METROS DE LA CARRETERA PACHUCA TAMPICO.	DANIEL DE LA CRUZ DIMAS	SUSY ADAY MELO FRAGOSO	SANDRA CORNELIO BENITEZ	MARIBEL MARTINEZ ANGELES	MARIA CRISTINA BARRAZA RODRIGUEZ	LUCIA CODALLOS HERNANDEZ	BERNARDINA MORALES MARIANO	JOSE HERNANDEZ MORALES	ADRIANA MARTINEZ ALEJANDRO
6) PACHUCA DE SOTO	13) PACHUCA DE SOTO	47) PACHUCA DE SOTO	1) PACHUCA DE SOTO	864	C1	GARAGE DE LA CASA HABITACIÓN, CALLE LAGO DE GUADALUPE LOTE 3 MANZANA 11, SIN NÚMERO, COLONIA ANÁHUAC, CÓDIGO POSTAL 42055, PACHUCA DE SOTO, HIDALGO, A 200 METROS DE LA CARRETERA PACHUCA TAMPICO.	RAYMUNDO MEJIA MONTES	ERIKA CASIANO ANTONIO	MARIA LUISA HINOJOSA ANGELES	ANGEL ADAIR NARANJO TOLENTINO	DARIO CASIANO ANTONIO	PATRICIA LEON NORIEGA	ELENA PATRICIA ALDACO CANO	ABRAHAM ORTA MANZANO	MARIA GABRIELA FLORES CERON
6) PACHUCA DE SOTO	13) PACHUCA DE SOTO	47) PACHUCA DE SOTO	1) PACHUCA DE SOTO	865	B1	SALÓN DE USOS MÚLTIPLES, AVENIDA GUADALUPE, MANZANA 4, LOTE 302, SIN NÚMERO, COLONIA GUADALUPE, PRIMERA SECCIÓN, CÓDIGO POSTAL 42079, PACHUCA DE SOTO, HIDALGO, FRENTE A LA PREPARATORIA NÚMERO 4.	MADELEYNNE CONTRERAS MALDONADO	HUGO ANTONIO RIVERA	BRUNO GOMEZ RESENDIZ	SANDRA SUSANA HERNANDEZ GOMEZ	ALAN ANGELES GARCIA	BRENDA ARACELI DE LUNA AGUILAR	MA LUISA GRESS VALENCIA	MARISELA LOPEZ PINEDA	MARICELA CHAVEZ LIRA
6) PACHUCA DE SOTO	13) PACHUCA DE SOTO	47) PACHUCA DE SOTO	1) PACHUCA DE SOTO	865	C1	SALÓN DE USOS MÚLTIPLES, AVENIDA GUADALUPE, MANZANA 4, LOTE 302, SIN NÚMERO, COLONIA GUADALUPE, PRIMERA SECCIÓN, CÓDIGO POSTAL 42079, PACHUCA DE SOTO, HIDALGO, FRENTE A LA PREPARATORIA NÚMERO 4.	DIANA LAURA HERNANDEZ PEREZ	NORMA CISNEROS MELO	CRISTIAN HERNANDEZ GAZCA	OSCAR MARTINEZ HERNANDEZ	INES CIPRIANO HERNANDEZ	ERIKA NOHEMI GOMEZ RESENDIZ	CESAR HERNANDEZ ARTEAGA	DOLORES MARTINEZ ESPINOZA	YOLANDA HEREDIA CAZARES
6) PACHUCA DE SOTO	13) PACHUCA DE SOTO	47) PACHUCA DE SOTO	1) PACHUCA DE SOTO	866	B1	ESCUELA PREPARATORIA NÚMERO 4 UAEH, AVENIDA GUADALUPE, NÚMERO 301, COLONIA GUADALUPE, SEGUNDA SECCIÓN, CÓDIGO POSTAL 42079, PACHUCA DE SOTO, HIDALGO, A 30 METROS DEL SALÓN DE USOS MÚLTIPLES DE LA COLONIA GUADALUPE.	SOTERO BAUTISTA SOLIS	MATEO CALVA BELTRAN	ERICK YAEL GARNICA BAUTISTA	ELIZA HERNANDEZ PALACIOS	LESLIE GUADALUPE HERNANDEZ URIBE	SILVIA ESPINOSA CALLEJAS	ANGELA ESPITIA MORALES	MARIA GUADALUPE AMADOR MONZALVO	RICARDO CALVA JARDINES
6) PACHUCA DE SOTO	13) PACHUCA DE SOTO	47) PACHUCA DE SOTO	1) PACHUCA DE SOTO	866	C1	ESCUELA PREPARATORIA NÚMERO 4 UAEH, AVENIDA GUADALUPE, NÚMERO 301, COLONIA GUADALUPE, SEGUNDA SECCIÓN, CÓDIGO POSTAL 42079, PACHUCA DE SOTO, HIDALGO, A 30 METROS DEL SALÓN DE USOS MÚLTIPLES DE LA COLONIA GUADALUPE.	JUAN MANUEL HERNANDEZ TORRES	OMAR AGUSTIN GARCIA JULIAN	ESTEFANIA GUTIERREZ CASTILLO	ALEJANDRA GRISELDA GUTIERREZ LOPEZ	MARTHA ISLAS LOPEZ	NORMA LEYDA FLORES HERNANDEZ	ADELA HERNANDEZ CORONA	ROSALBA BELTRAN CASANOVA	CLAUDIA KARINA CASAS GONZALEZ

Ubicación e Integración de Mesas Directivas de Casillas (ENCARTE)

Estado: HIDALGO

Distrito Federal	Distrito Local	Municipio	Localidad	Sección	Casilla	Ubicación	Presidenta/e	1er. Secretaria/o	2do. Secretaria/o	1er. Escrutador	2do. Escrutador	3er. Escrutador	1er. Suplente	2do. Suplente	3er. Suplente
6) PACHUCA DE SOTO	13) PACHUCA DE SOTO	47) PACHUCA DE SOTO	1) PACHUCA DE SOTO	867	B1	EXTERIOR DE LA TIENDA ABARROTES EL PORTALITO, CALLE VALENTÍN GÓMEZ FARIAS, NÚMERO 111, BARRIO SANTIAGO Y ARIZPE, CÓDIGO POSTAL 42050, PACHUCA DE SOTO, HIDALGO, EN EL CRUCE DE LAS CALLES GÓMEZ FARIAS, M. VILLA Y MINA.	LUIS GONZALO AGUIRRE ESCALANTE	MARIA DE JESUS JAEN JIMENEZ	ASUZENA ESCAMILLA RAMIREZ	ALEJANDRA BALTIERRA RIVERA	MARLEN LETICIA GRANADOS HERNANDEZ	FRANCISCO ROMAN ANAYA CALDERON	ALEJANDRO MARTINEZ MAYEN	MA. DE LOURDES ORTIZ PACHECO	LETICIA FRANCISCO TORIBIO
6) PACHUCA DE SOTO	13) PACHUCA DE SOTO	47) PACHUCA DE SOTO	1) PACHUCA DE SOTO	867	C1	EXTERIOR DE LA TIENDA ABARROTES EL PORTALITO, CALLE VALENTÍN GÓMEZ FARIAS, NÚMERO 111, BARRIO SANTIAGO Y ARIZPE, CÓDIGO POSTAL 42050, PACHUCA DE SOTO, HIDALGO, EN EL CRUCE DE LAS CALLES GÓMEZ FARIAS, M. VILLA Y MINA.	JESUS ALVAREZ RODRIGUEZ	VERONICA RODRIGUEZ GOMEZ	ITZEL ESMERALDA GOMEZ GOMEZ	YANDERI ANAHI GOMEZ JUAREZ	MACARIO MORENO MEJIA	SANDRA ERIKA CASTILLO GARCIA	MARIANA ELIZABETH MONROY LOPEZ	EMMANUEL HERNANDEZ FLORES	MARIA DEL REFUGIO JOSEFINA CABRERA RIVERA
6) PACHUCA DE SOTO	13) PACHUCA DE SOTO	47) PACHUCA DE SOTO	1) PACHUCA DE SOTO	868	B1	FORO DE LA EXPLANADA CALLE LAS LAJAS, CALLE LAS LAJAS, SIN NÚMERO, BARRIO DE LAS LAJAS, CÓDIGO POSTAL 42050, PACHUCA DE SOTO, HIDALGO, FRENTE A MISCELÁNEA LA ESPERANZA.	NATHALI JIMENEZ BAÑOS	CRISTHIAN RAMIREZ PEREZ	EDITH GARCIA PEREZ	URIEL JAIR HERNANDEZ GONZALEZ	EVA MARIA ISIDORO GARNICA	NORMA PATRICIA ESCALANTE MARTINEZ	ALFONSO LOPEZ LUGARDO	REYNA BARREIRO GARCIA	MODESTA MONDRAGON HERNANDEZ
6) PACHUCA DE SOTO	13) PACHUCA DE SOTO	47) PACHUCA DE SOTO	1) PACHUCA DE SOTO	868	C1	FORO DE LA EXPLANADA CALLE LAS LAJAS, CALLE LAS LAJAS, SIN NÚMERO, BARRIO DE LAS LAJAS, CÓDIGO POSTAL 42050, PACHUCA DE SOTO, HIDALGO, FRENTE A MISCELÁNEA LA ESPERANZA.	ARISTEO ALEJANDRO LOPEZ SANCHEZ	NORMA AVILA IBARRA	ANA LUZ GARDUÑO IBARRA	EDUARDO HIDALGO RAMOS	ELIZABETH VIRIDIANA MARTINEZ JIMENEZ	DEMETRIO HERNANDEZ ISLAS	AGUSTIN DOMINGUEZ VARGAS	JAIME CHAVEZ MACIAS	ALFREDO MORALES HERNANDEZ
6) PACHUCA DE SOTO	13) PACHUCA DE SOTO	47) PACHUCA DE SOTO	1) PACHUCA DE SOTO	869	B1	ESTACIONAMIENTO Y PENSIÓN DE MINA, CALLE FRANCISCO JAVIER MINA, NÚMERO 401, COLONIA CENTRO, CÓDIGO POSTAL 42000, PACHUCA DE SOTO, HIDALGO, ENTRE CALLE JUAN ALDAMA Y VILLA.	ITZEL GALLARDO VITAL	MARIA JOSE GUTIERREZ FUENTES	ALEJANDRO ARANDA MARTINEZ	PEDRO ANTONIO CRUZ GARCIA	JUAN MANUEL ARGUETA CALLEJAS	MARVIN GAMALIEL ARGUETA MEJIA	JOVITA ISABEL CRUZ ISLAS	ANA LILIA DE LA PEÑA PADILLA	SUSANA GASPAR RANGEL
6) PACHUCA DE SOTO	13) PACHUCA DE SOTO	47) PACHUCA DE SOTO	1) PACHUCA DE SOTO	870	B1	COCHERA DE LA CASA HABITACIÓN, CALLE PEDRO ESCOBEDO, NÚMERO 208, BARRIO LA SURTIDORA, CÓDIGO POSTAL 42050, PACHUCA DE SOTO, HIDALGO, A 50 METROS DE BALCONERÍA HÉRCULES.	JOSEFA CABECERA CABRERA	JUAN MANUEL CATALAN JIMENEZ	BRAYAN MONTIEL LEON	ANA LUISA CORNEJO DEL ANGEL	EDITH CONCEPCION CORNEJO DEL ANGEL	JORGE ALBERTO GONZALEZ MARTINEZ	RUBEN ARATH ORTEGA PEREZ	GUADALUPE JIMENA HERNANDEZ OBREGON	JUANA CAMPOS JUANPABLO
6) PACHUCA DE SOTO	13) PACHUCA DE SOTO	47) PACHUCA DE SOTO	1) PACHUCA DE SOTO	871	B1	JARDÍN DE NIÑOS LAURA LUGO, CALLE JOSÉ MARÍA MORELOS Y PAVÓN, NÚMERO 511, COLONIA CENTRO, CÓDIGO POSTAL 42000, PACHUCA DE SOTO, HIDALGO, JUNTO A LA ESCUELA DE MÚSICA.	PAMELA JOCELYN ESQUIVEL CALVO	MARIA FERNANDA HERNANDEZ DUARTE	JOSE ANTONIO GUTIERREZ MORALES	BRENDA PAMELA LEMUS VEGA	MONSERRATH HERNANDEZ CASAS	JOSEFINA ANGELES RIVERA	AYLA SCARLETTE JIMENEZ GUZMAN	DANIEL CASAS MERINO	JUAN MORENO HERRERA
6) PACHUCA DE SOTO	13) PACHUCA DE SOTO	47) PACHUCA DE SOTO	1) PACHUCA DE SOTO	872	B1	ESCUELA SECUNDARIA JULIÁN VILLAGRÁN, CALLE CUAUHTÉMOC, NÚMERO 203, COLONIA CENTRO, CÓDIGO POSTAL 42000, PACHUCA DE SOTO, HIDALGO, ENTRE CALLES MANUEL FERNANDO SOTO Y CAYETANO GÓMEZ PÉREZ.	MARCO IVAN ACOSTA BENITEZ	EUGENIA ALVAREZ AVILA	BELEM JOSEFINA DE LA PAZ HERNANDEZ MARQUEZ	RAFAEL ALEJANDRO RAMIREZ CHAVEZ	ADRIANA ROJAS VARGAS	LUCERO VIRIDIANA ACEVEDO JUAREZ	ALICIA AVALOS ROJAS	GABRIELA GONZALEZ ESCAMILLA	MARIA MERCEDES AVALOS ROJAS
6) PACHUCA DE SOTO	13) PACHUCA DE SOTO	47) PACHUCA DE SOTO	1) PACHUCA DE SOTO	873	B1	CLÍNICA DE REHABILITACIÓN YASSÍN, CALLE HÉROE DE NACOZARI, NÚMERO 202, COLONIA MORELOS, CÓDIGO POSTAL 42040, PACHUCA DE SOTO, HIDALGO, FRENTE AL ANUNCIO DIVERTIZA.	ERENDIRA ROA UGALDE	JORGE ELIUT SALINAS SILVA	EDSON RIGOBERTO MEJIA RUIZ	ROBERTO IVAN PRADO DE LA VEGA	ANAYT REYES ALBINO	CARLOS TEODORO SANCHEZ TELLEZ	ISAAC RICARDO LABRA OLIVARES	VALERIA ROMERO MUÑOZ	CONSUELO NATALY MUÑOZ MEJIA
6) PACHUCA DE SOTO	13) PACHUCA DE SOTO	47) PACHUCA DE SOTO	1) PACHUCA DE SOTO	873	C1	CLÍNICA DE REHABILITACIÓN YASSÍN, CALLE HÉROE DE NACOZARI, NÚMERO 202, COLONIA MORELOS, CÓDIGO POSTAL 42040, PACHUCA DE SOTO, HIDALGO, FRENTE AL ANUNCIO DIVERTIZA.	MERITH VALDIVIESO OSORIO	TEODORA CORTEZ CERVANTEZ	JAQUELIN ANGELICA PIÑA GARCIA	NANCY RAMIREZ PONTIGO	FRANCISCO XAVIER RODRIGUEZ CASAS	SILVIA ELIZABETH GALICIA SALINAS	GUILLERMINA TAVERA RIVEROOL	HUGO GENARO GUEVARA VALDEZ	CLARA ESPINOSA JARILLO

Ubicación e Integración de Mesas Directivas de Casillas (ENCARTE)

Estado: HIDALGO

Distrito Federal	Distrito Local	Municipio	Localidad	Sección	Casilla	Ubicación	Presidenta/e	1er. Secretaria/o	2do. Secretaria/o	1er. Escrutador	2do. Escrutador	3er. Escrutador	1er. Suplente	2do. Suplente	3er. Suplente
6) PACHUCA DE SOTO	13) PACHUCA DE SOTO	47) PACHUCA DE SOTO	1) PACHUCA DE SOTO	874	B1	AUTOLAVADO SERVI SILVI, AVENIDA 1 DE MAYO, NÚMERO 207, COLONIA MORELOS, CÓDIGO POSTAL 42040, PACHUCA DE SOTO, HIDALGO, A UN COSTADO DE LA BOUTIQUE COSS.	JAZMIN HERNANDEZ MONTOYA	PILAR RAFAELA ESCORZA MUÑOZ	OCTAVIO ULISES GARCIA CORDERO	MIGUEL EDSON LOZANO BLANCO	MARIA DEL CARMEN GERONIMO URBINA	DANIEL GONZALEZ MORENO	JOSE PEREZ HERNANDEZ	ISABEL SAMPERIO GARRIDO	ERIKA LOPEZ VALENCIA
6) PACHUCA DE SOTO	13) PACHUCA DE SOTO	47) PACHUCA DE SOTO	1) PACHUCA DE SOTO	875	B1	ESCUELA PRIMARIA CADETE VICENTE SUÁREZ, BOULEVARD EL MINERO CALLE 3, NÚMERO 1, COLONIA RICARDO FLORES MAGÓN, CÓDIGO POSTAL 42030, PACHUCA DE SOTO, HIDALGO, A 50 METROS DEL INSTITUTO HIDALGUENSE.	JULIO ALEXIS CASTRO AVILA	MARIA CECILIA BAUTISTA ACOSTA	VICTOR EPIFANIO CARBAJAL DEL TORO	JUANA DOMINGUEZ SANCHEZ	GLORIA AYDEE ESPINOSA CERON	ALBERTO GARCIA GUERRERO	KENIA ELIZABETH GARCIA RODRIGUEZ	BRENDA MARIA LOPEZ HERNANDEZ	SANDRA ROCIO CRUZ CASTORENA
6) PACHUCA DE SOTO	13) PACHUCA DE SOTO	47) PACHUCA DE SOTO	1) PACHUCA DE SOTO	876	B1	ESTACIONAMIENTO DE LA PANADERÍA LA REALEZA, CALLE MANUEL GUTIÉRREZ, NÚMERO 502, COLONIA ROJO GÓMEZ, CÓDIGO POSTAL 42030, PACHUCA DE SOTO, HIDALGO, FRENTE A LA MISCELÁNEA LA HUERTA.	DIANA FABIOLA LEON OROZCO	MELANIE DIANA CANALES RAMIREZ	MARIA GUADALUPE GONZALEZ MONZALVO	GABRIELA MENA HERNANDEZ	ALEJANDRA LEYRE HERNANDEZ ISLAS	ALFONSO BENIGNO DEL VALLE REYES	JOSE ALFREDO GUTIERREZ FLORES	EDUARDO MONZALVO PEREZ	JOSE IGNACIO GUTIERREZ FLORES
6) PACHUCA DE SOTO	13) PACHUCA DE SOTO	47) PACHUCA DE SOTO	1) PACHUCA DE SOTO	876	C1	ESTACIONAMIENTO DE LA PANADERÍA LA REALEZA, CALLE MANUEL GUTIÉRREZ, NÚMERO 502, COLONIA ROJO GÓMEZ, CÓDIGO POSTAL 42030, PACHUCA DE SOTO, HIDALGO, FRENTE A LA MISCELÁNEA LA HUERTA.	ANA GEORGINA MONSIBAIS SANCHEZ	JOEL EDUARDO GIL RODRIGUEZ	DAVID AXEL MEJIA COPALCUA	ALFREDO JURADO PALAFOX	VICTORINA DE LA VEGA FRANCO	EDWIN ALEXIS GAYOSSO SANCHEZ	CESAR MONZALVO HERNANDEZ	DIANA PATRICIA OLGUIN HERNANDEZ	ALBERTO MONZALVO HERNANDEZ
6) PACHUCA DE SOTO	13) PACHUCA DE SOTO	47) PACHUCA DE SOTO	1) PACHUCA DE SOTO	877	B1	ESCUELA PREPARATORIA NÚMERO 3, BOULEVARD DEL MINERO, SIN NÚMERO, COLONIA JAVIER ROJO GÓMEZ, CÓDIGO POSTAL 42030, PACHUCA DE SOTO, HIDALGO, FRENTE A MERCADO SORIANA TUTELAR.	JOSE EDUARDO GARCIA SANTOS	OSCAR LEMUS PEREZ	ALESSANDRA CAMPERO LOPEZ	MARCOS GALVAN LOPEZ	ANGEL YOSMAR ALVAREZ RAMOS	MAYRA MARIA DE JESUS CAMPERO RIOS	MARIA DEL ROSARIO GODINEZ CASTILLO	PATRICIA ACEVEDO ARCINIEGA	MICAELA YANELY ALONSO PAREDES
6) PACHUCA DE SOTO	13) PACHUCA DE SOTO	47) PACHUCA DE SOTO	1) PACHUCA DE SOTO	877	C1	ESCUELA PREPARATORIA NÚMERO 3, BOULEVARD DEL MINERO, SIN NÚMERO, COLONIA JAVIER ROJO GÓMEZ, CÓDIGO POSTAL 42030, PACHUCA DE SOTO, HIDALGO, FRENTE A MERCADO SORIANA TUTELAR.	MARTIN CRUZ ROJO	GUADALUPE SALVADOR LOZADA RODRIGUEZ	SABRINA MICHEL CHAPA RODRIGUEZ	CLAUDIA MACIAS MATUS	AGUSTIN RODOLFO BARRON ZAPIAIN	CELESTE NATHALY CERVANTES GOMEZ	MARIA GUADALUPE HERNANDEZ SILVA	EUGENIO HERNANDEZ TREJO	MARIA CERON TREJO
6) PACHUCA DE SOTO	13) PACHUCA DE SOTO	47) PACHUCA DE SOTO	1) PACHUCA DE SOTO	878	B1	GIMNASIO DE BOX BENJAMÍN MORA, AVENIDA 5, NÚMERO 301, COLONIA PLUTARCO ELIAS CALLES, PRIMERA SECCIÓN, CÓDIGO POSTAL 42035, PACHUCA DE SOTO, HIDALGO, JUNTO A LA CANCHA, ENTRE AVENIDA 4 Y AVENIDA 2.	KARIM AGUILAR ARELLANO	MARIA JOSE CERRITOS HERNANDEZ	JUANA AMERICA LOPEZ ANAYA	GREGORIA LETICIA ARELLANO ROCHA	GEORGINA GRANADOS ARCE	JORGE MEJIA TENA	ELIZABETH LABASTIDA ANDABLO	DOLORES PATRICIA MIMIAGA SANTAMARIA	OFELIA CRUZ XX
6) PACHUCA DE SOTO	13) PACHUCA DE SOTO	47) PACHUCA DE SOTO	1) PACHUCA DE SOTO	878	C1	GIMNASIO DE BOX BENJAMÍN MORA, AVENIDA 5, NÚMERO 301, COLONIA PLUTARCO ELIAS CALLES, PRIMERA SECCIÓN, CÓDIGO POSTAL 42035, PACHUCA DE SOTO, HIDALGO, JUNTO A LA CANCHA, ENTRE AVENIDA 4 Y AVENIDA 2.	RAUL EDUARDO MEDINA BECERRA	DANIELA DAMIAN SALINAS	SALVADOR HERNANDEZ ESCUDERO	AGUSTIN BELTRAN MAZA	MARIA GUADALUPE HERNANDEZ GODINEZ	PATRICIA MERCADO PEREZ	DULCE PALOMA LOPEZ ANAYA	GEMMA PAOLA MARQUEZ URIVE	VICENTA GONZALEZ GAMEZ
6) PACHUCA DE SOTO	13) PACHUCA DE SOTO	47) PACHUCA DE SOTO	1) PACHUCA DE SOTO	878	C2	GIMNASIO DE BOX BENJAMÍN MORA, AVENIDA 5, NÚMERO 301, COLONIA PLUTARCO ELIAS CALLES, PRIMERA SECCIÓN, CÓDIGO POSTAL 42035, PACHUCA DE SOTO, HIDALGO, JUNTO A LA CANCHA, ENTRE AVENIDA 4 Y AVENIDA 2.	JOSE EDUARDO BELLO TELLEZ GIRON	MIRNA GUADALUPE DELGADO SANCHEZ	KEYLA RUBI CANO ROMERO	ROBERTO BLANCAS GRESS	ROSA MARIA HERNANDEZ OROZCO	PIEDAD AQUINO RESENDIZ	DORA MARTINEZ MARTINEZ	BENJAMIN ARMENTA CRUZ	LUZ MARIA ALVAREZ VILLAVICENCIO
6) PACHUCA DE SOTO	13) PACHUCA DE SOTO	47) PACHUCA DE SOTO	1) PACHUCA DE SOTO	878	C3	GIMNASIO DE BOX BENJAMÍN MORA, AVENIDA 5, NÚMERO 301, COLONIA PLUTARCO ELIAS CALLES, PRIMERA SECCIÓN, CÓDIGO POSTAL 42035, PACHUCA DE SOTO, HIDALGO, JUNTO A LA CANCHA, ENTRE AVENIDA 4 Y AVENIDA 2.	ADRIANA CERRITOS HERNANDEZ	MANUEL GOMEZ RAMIREZ	ALBERTO MENESES JIMENEZ	GERARDO CARMONA MENDEZ	LIDIA RUTH HERNANDEZ TRIGUEROS	ROSA MARIA ESTRADA PEREZ	DULCE MONSERRAT MILLAN GONZALEZ	DEMETRIA CAMPOS DE JESUS	NIDIA GUTIERREZ ESPINOSA

Ubicación e Integración de Mesas Directivas de Casillas (ENCARTE)

Estado: HIDALGO

Distrito Federal	Distrito Local	Municipio	Localidad	Sección	Casilla	Ubicación	Presidenta/e	1er. Secretaria/o	2do. Secretaria/o	1er. Escrutador	2do. Escrutador	3er. Escrutador	1er. Suplente	2do. Suplente	3er. Suplente
6) PACHUCA DE SOTO	13) PACHUCA DE SOTO	47) PACHUCA DE SOTO	1) PACHUCA DE SOTO	879	B1	ESCUELA PRIMARIA GAUDENCIO MORALES HERNÁNDEZ, AVENIDA SOLIDARIDAD, CALLE 18, SIN NÚMERO, COLONIA PARQUE DE POBLAMIENTO, CÓDIGO POSTAL 42032, PACHUCA DE SOTO, HIDALGO, A 100 METROS DEL EXHOSPITAL DE LA MUJER.	IVAN ERUBIEL CASTILLO VARGAS	ABRAHAM CASTORENA BUTANDA	HUMBERTO LAZCANO MARTINEZ	LEONARDO MIGUEL HERNANDEZ MARTINEZ	MARISELA BARRERA SOLANO	JULIA GOMEZ CORTES	RODOLFO LOPEZ DURAN	ERNESTINA ACUÑA ORTIZ	RIGOBERTO HERNANDEZ BAUTISTA
6) PACHUCA DE SOTO	13) PACHUCA DE SOTO	47) PACHUCA DE SOTO	1) PACHUCA DE SOTO	879	C1	ESCUELA PRIMARIA GAUDENCIO MORALES HERNÁNDEZ, AVENIDA SOLIDARIDAD, CALLE 18, SIN NÚMERO, COLONIA PARQUE DE POBLAMIENTO, CÓDIGO POSTAL 42032, PACHUCA DE SOTO, HIDALGO, A 100 METROS DEL EXHOSPITAL DE LA MUJER.	KARLA ARELY CORTES MONTERO	HECTOR JESUS CERVANTES HERNANDEZ	CECILIA LORENZO SANJUAN	JUAN JOSE ISLAS TEJADA	IRENE BAUTISTA SANTIAGO	MARIA MAGDALENA GONZALEZ BAUTISTA	VICTOR MANUEL MARQUEZ PEÑA	REYNA LIZBETH AGUILAR MARTINEZ	FIDEL HERRERA HERRERA
6) PACHUCA DE SOTO	13) PACHUCA DE SOTO	47) PACHUCA DE SOTO	1) PACHUCA DE SOTO	879	C2	ESCUELA PRIMARIA GAUDENCIO MORALES HERNÁNDEZ, AVENIDA SOLIDARIDAD, CALLE 18, SIN NÚMERO, COLONIA PARQUE DE POBLAMIENTO, CÓDIGO POSTAL 42032, PACHUCA DE SOTO, HIDALGO, A 100 METROS DEL EXHOSPITAL DE LA MUJER.	PAOLA CAROLINA GOMEZ CARREÑO	FROYLAN GONZALEZ GOMEZ	AGUSTINA MARCIANO ALVAREZ	XIMENA CAMACHO OSTOA	VERONICA CALDERON ANDRADE	MARIO ENRIQUE HERNANDEZ GARCIA	NORMA GARCIA VERA	NORMA ALVAREZ CRUZ	XOCHITL NEREYDA LOPEZ FLORES
6) PACHUCA DE SOTO	13) PACHUCA DE SOTO	47) PACHUCA DE SOTO	1) PACHUCA DE SOTO	879	C3	ESCUELA PRIMARIA GAUDENCIO MORALES HERNÁNDEZ, AVENIDA SOLIDARIDAD, CALLE 18, SIN NÚMERO, COLONIA PARQUE DE POBLAMIENTO, CÓDIGO POSTAL 42032, PACHUCA DE SOTO, HIDALGO, A 100 METROS DEL EXHOSPITAL DE LA MUJER.	STEPHANY EDALID ALONSO ORTIZ	NORMAN GONZALEZ GOMEZ	NOEMI CASTAÑEDA BAUTISTA	OSMAR HERNANDEZ MARTINEZ	IVONEE CERON MUÑOZ	VALENCIA HERNANDEZ MORALES	DIANA JIMENEZ JIMENEZ	ALBERTO BAÑOS GALINDO	MARINA CABAÑAS GARCIA
6) PACHUCA DE SOTO	13) PACHUCA DE SOTO	47) PACHUCA DE SOTO	1) PACHUCA DE SOTO	879	C4	ESCUELA PRIMARIA GAUDENCIO MORALES HERNÁNDEZ, AVENIDA SOLIDARIDAD, CALLE 18, SIN NÚMERO, COLONIA PARQUE DE POBLAMIENTO, CÓDIGO POSTAL 42032, PACHUCA DE SOTO, HIDALGO, A 100 METROS DEL EXHOSPITAL DE LA MUJER.	MARLENE AVILA VERA	CYNTHIA LORENA HERNANDEZ VILLEGAS	JOSE GUILLERMO CORNEJO BUTANDA	NANCY LUCIO LOPEZ	MARIA MARTHA FRANCO RIOS	RICARDO HERNANDEZ NAVARRETE	JOSE RAMON AGUILAR TORRES	MARIA DEL SOCORRO BENITEZ IBARRA	CATALINA CRUZ SALINAS
6) PACHUCA DE SOTO	13) PACHUCA DE SOTO	47) PACHUCA DE SOTO	1) PACHUCA DE SOTO	879	C5	ESCUELA PRIMARIA GAUDENCIO MORALES HERNÁNDEZ, AVENIDA SOLIDARIDAD, CALLE 18, SIN NÚMERO, COLONIA PARQUE DE POBLAMIENTO, CÓDIGO POSTAL 42032, PACHUCA DE SOTO, HIDALGO, A 100 METROS DEL EXHOSPITAL DE LA MUJER.	GRACIELA GUADALUPE IBARRA CUEVAS	JOSE MAGDALENO JUAREZ CRUZ	VERONICA GONZALEZ LEON	SARA ROCIO ALVAREZ MUJICA	YOLANDA GABRIEL HUERTA	PEDRO ISLAS CORDERO	GEORGINA DE DIOS GAYOSSO	BRISA CORTEZ HERNANDEZ	SOLEDAD PATRICIA LABRA DEL VILLAR
6) PACHUCA DE SOTO	13) PACHUCA DE SOTO	47) PACHUCA DE SOTO	1) PACHUCA DE SOTO	879	C6	ESCUELA PRIMARIA GAUDENCIO MORALES HERNÁNDEZ, AVENIDA SOLIDARIDAD, CALLE 18, SIN NÚMERO, COLONIA PARQUE DE POBLAMIENTO, CÓDIGO POSTAL 42032, PACHUCA DE SOTO, HIDALGO, A 100 METROS DEL EXHOSPITAL DE LA MUJER.	CARINA ACUÑA PEÑAFIEL	KATY JAZMIN LARA LUNA	NAYELI GUERRA SOTO	MARTIN RAMON ARTEAGA BAUTISTA	MARIA VIRGINIA GARNICA ESCAMILLA	AVIV LEVI LEON GONZALEZ	MARIA FELIX GARCIA ESPINOSA	GLORIA GOMEZ MORALES	CIRILA LOPEZ HERNANDEZ
6) PACHUCA DE SOTO	13) PACHUCA DE SOTO	47) PACHUCA DE SOTO	1) PACHUCA DE SOTO	880	B1	ESCUELA PRIMARIA NETZAHUALCÓYOTL, BOULEVARD RAMÓN G. BONFIL, SIN NÚMERO, FRACCIONAMIENTO PIRACANTOS, CÓDIGO POSTAL 42088, PACHUCA DE SOTO, HIDALGO, FRENTE A AURRERA DE EL PALMAR.	IRIANA YUNUEN ANGELES ESPINOSA	GABRIELA AURORA BAUTISTA MARTINEZ	MARIA DE LOURDES DELGADO BARRERA	MARIVEL HERNANDEZ ALAMILLA	BEATRIZ ARACELI HERNANDEZ CRUZ	MARIA FELIX ECHEVARRIA RODRIGUEZ	MARIA JULIANA HERNANDEZ REYES	JUAN CARLOS CALDERON HERNANDEZ	MARIA DEL PILAR CHAVEZ JUAREZ
6) PACHUCA DE SOTO	13) PACHUCA DE SOTO	47) PACHUCA DE SOTO	1) PACHUCA DE SOTO	880	C1	ESCUELA PRIMARIA NETZAHUALCÓYOTL, BOULEVARD RAMÓN G. BONFIL, SIN NÚMERO, FRACCIONAMIENTO PIRACANTOS, CÓDIGO POSTAL 42088, PACHUCA DE SOTO, HIDALGO, FRENTE A AURRERA DE EL PALMAR.	MARIANA CALVILLO PENICHE	EUNICE BUSTOS GARCIA	VICTORIA FELICITAS DOMINGUEZ CORTES	LUIS DAVID HERNANDEZ SILVA	JAIME HERNANDEZ COPCA	JORGE ANTONIO GALINDO HERNANDEZ	ANGELA HERNANDEZ TREJO	SOLEDAD ESCAMILLA LEON	LUISA ESPINOZA VILLALPANDO
6) PACHUCA DE SOTO	13) PACHUCA DE SOTO	47) PACHUCA DE SOTO	1) PACHUCA DE SOTO	880	C2	ESCUELA PRIMARIA NETZAHUALCÓYOTL, BOULEVARD RAMÓN G. BONFIL, SIN NÚMERO, FRACCIONAMIENTO PIRACANTOS, CÓDIGO POSTAL 42088, PACHUCA DE SOTO, HIDALGO, FRENTE A AURRERA DE EL PALMAR.	JACQUELINE MARQUEZ TRUJILLO	DOMINGO CAMPOS DOMINGUEZ	MELISSA VIRIDIANA ENCISO VARGAS	DIANA DEL ANGEL JUAREZ RODRIGUEZ	RAUL HERNANDEZ ESCAMILLA	ZENAIDA GARCIA AGUILERA	ANA LAURA LARA HERNANDEZ	CATALINA GOMEZ GOMEZ	ROMANA FUENTES MENESES

Ubicación e Integración de Mesas Directivas de Casillas (ENCARTE)

Estado: HIDALGO

Distrito Federal	Distrito Local	Municipio	Localidad	Sección	Casilla	Ubicación	Presidenta/e	1er. Secretaria/o	2do. Secretaria/o	1er. Escrutador	2do. Escrutador	3er. Escrutador	1er. Suplente	2do. Suplente	3er. Suplente
6) PACHUCA DE SOTO	13) PACHUCA DE SOTO	47) PACHUCA DE SOTO	1) PACHUCA DE SOTO	880	C3	ESCUELA PRIMARIA NETZAHUALCÓYOTL, BOULEVARD RAMÓN G. BONFIL, SIN NÚMERO, FRACCIONAMIENTO PIRACANTOS, CÓDIGO POSTAL 42088, PACHUCA DE SOTO, HIDALGO, FRENTE A AURRERA DE EL PALMAR.	MARIA DOLORES ALARCON ESCUDERO	CRISTIAN JOSUE CANO CORTES	DANIEL ALEJANDRO GOMEZ CASTELL	EULOGIO LOPEZ GONZALEZ	EDGAR HERNANDEZ LOPEZ	JOSE NICOLAS GUTIERREZ AMAYA	RODRIGO ARPISTA GARCIA	MA. DEL CARMEN GOMEZ ORTIZ	EMMA HERNANDEZ PEREZ
6) PACHUCA DE SOTO	13) PACHUCA DE SOTO	47) PACHUCA DE SOTO	1) PACHUCA DE SOTO	880	C4	ESCUELA PRIMARIA NETZAHUALCÓYOTL, BOULEVARD RAMÓN G. BONFIL, SIN NÚMERO, FRACCIONAMIENTO PIRACANTOS, CÓDIGO POSTAL 42088, PACHUCA DE SOTO, HIDALGO, FRENTE A AURRERA DE EL PALMAR.	DIANA TERESA AVILA CRUZ	ELIZABETH CASTILLO LUNA	IRMA GOMEZ PRECIADO	DIANA LAURA LOPEZ HERNANDEZ	KEILA JOANA LICONA PICHARDO	STENY EDU HERNANDEZ CRUZ	CRISTOBAL BAÑOS ORDAZ	BRAULIO GERARDO ISLAS CERON	JOSEFINA MAYRA ARMENTA FLORES
6) PACHUCA DE SOTO	13) PACHUCA DE SOTO	47) PACHUCA DE SOTO	1) PACHUCA DE SOTO	880	C5	ESCUELA PRIMARIA NETZAHUALCÓYOTL, BOULEVARD RAMÓN G. BONFIL, SIN NÚMERO, FRACCIONAMIENTO PIRACANTOS, CÓDIGO POSTAL 42088, PACHUCA DE SOTO, HIDALGO, FRENTE A AURRERA DE EL PALMAR.	MARIANA BARRERA DEL CAMPO	EFRAIN CRUZ MARTINEZ	MAYRA CORAL GRANERO BAUTISTA	RICARDO MARQUEZ TRUJILLO	MARIA DEL SOCORRO ACOSTA FUENTES	MARCOS JESUS HERNANDEZ MENDOZA	MATEO BAZAN PEREZ	JESUS RAYMUNDO ISLAS FLORES	MARLEN JIMENEZ CRUZ
6) PACHUCA DE SOTO	13) PACHUCA DE SOTO	47) PACHUCA DE SOTO	1) PACHUCA DE SOTO	880	E1	ESCUELA PRIMARIA EMILIO CARRANZA, CALLE TATZADHO, SIN NÚMERO, COLONIA PARQUE DE POBLAMIENTO, CÓDIGO POSTAL 42032, PACHUCA DE SOTO, HIDALGO, ESQUINA AVENIDA SOLIDARIDAD.	CARMEN ANGELICA AGUILAR GAYTAN	ISRAEL ULISES BALDERAS ANGELES	LAURA ISAMAR HERNANDEZ ESPINOZA	MAURICIO HERNANDEZ SARVIDE	VIRIDIANA GISELL BRAVO VALLE	EVELYN MARQUEZ MARTINEZ	ARMANDO BOCARDO MENESES	ZITA LETICIA GRANADOS GUILLEN	EUFEMIA MARCOS REMIGIO
6) PACHUCA DE SOTO	13) PACHUCA DE SOTO	47) PACHUCA DE SOTO	1) PACHUCA DE SOTO	880	E1C1	ESCUELA PRIMARIA EMILIO CARRANZA, CALLE TATZADHO, SIN NÚMERO, COLONIA PARQUE DE POBLAMIENTO, CÓDIGO POSTAL 42032, PACHUCA DE SOTO, HIDALGO, ESQUINA AVENIDA SOLIDARIDAD.	CLAUDIA CASTILLO AZUARA	XOCHITL CALDERON CALVA	AMERICA HERNANDEZ GARCIA	ARANTXA LOPEZ DELGADO	JESUS CALDERON OVIEDO	JOSE MANUEL MENDOZA ANGELES	GUADALUPE CANJAY MORENO	ALEXIA ELIZABETH GUERRERO MENDEZ	MA. ELENA MEDINA ZEPEDA
6) PACHUCA DE SOTO	13) PACHUCA DE SOTO	47) PACHUCA DE SOTO	1) PACHUCA DE SOTO	880	E1C2	ESCUELA PRIMARIA EMILIO CARRANZA, CALLE TATZADHO, SIN NÚMERO, COLONIA PARQUE DE POBLAMIENTO, CÓDIGO POSTAL 42032, PACHUCA DE SOTO, HIDALGO, ESQUINA AVENIDA SOLIDARIDAD.	ERIKA ASTRID CONTRERAS JIMENEZ	MARTE IVAN CAMARGO ZAVALA	MARIBEL HERNANDEZ PONTAZA	LILIANA ALEJANDRA LOPEZ GARCIA	MARIBEL CORONA VAZQUEZ	GLORIA MENTADO ALONSO	MARCOS CASTELAN GONZALEZ	DIANA LISSETTE GUERRERO MENDEZ	CATALINA ALAMILLA MONTUFAR
6) PACHUCA DE SOTO	13) PACHUCA DE SOTO	47) PACHUCA DE SOTO	1) PACHUCA DE SOTO	880	E1C3	ESCUELA PRIMARIA EMILIO CARRANZA, CALLE TATZADHO, SIN NÚMERO, COLONIA PARQUE DE POBLAMIENTO, CÓDIGO POSTAL 42032, PACHUCA DE SOTO, HIDALGO, ESQUINA AVENIDA SOLIDARIDAD.	RODOLFO ESPINOS CONTRERAS	JOSE LUIS CERVANTES VAZQUEZ	MAYRA GABRIELA LOPEZ MUNGUIA	JAVIER IVAN FLORES VITAL	ARMANDO GEREMIAS CRUZ QUITERIO	VICENTE BAÑOS MONTAÑO	LESLY DIANA ESPINOZA IBARRA	ANALI JIMENEZ MARTINEZ	ARMANDO MARTINEZ ORTA
6) PACHUCA DE SOTO	13) PACHUCA DE SOTO	47) PACHUCA DE SOTO	1) PACHUCA DE SOTO	880	E1C4	ESCUELA PRIMARIA EMILIO CARRANZA, CALLE TATZADHO, SIN NÚMERO, COLONIA PARQUE DE POBLAMIENTO, CÓDIGO POSTAL 42032, PACHUCA DE SOTO, HIDALGO, ESQUINA AVENIDA SOLIDARIDAD.	SANDRA ARAEL GUEVARA RICO	CIZANI CHAVEZ ANTELIS	NADINE MARTINEZ LUGARDO	MARIA DEL ROCIO MARTINEZ TORRES	MIRNA ESCORCIA DIAZ	JUAN PABLO CAMARGO ZAVALA	CIRIA GABRIELA GALLEGOS HUERTA	LEYZA ALEJANDRA LEON POLITO	WRIEL ALBERTO MENDOZA ANGELES
6) PACHUCA DE SOTO	13) PACHUCA DE SOTO	47) PACHUCA DE SOTO	1) PACHUCA DE SOTO	880	E1C5	ESCUELA PRIMARIA EMILIO CARRANZA, CALLE TATZADHO, SIN NÚMERO, COLONIA PARQUE DE POBLAMIENTO, CÓDIGO POSTAL 42032, PACHUCA DE SOTO, HIDALGO, ESQUINA AVENIDA SOLIDARIDAD.	FERNANDA MARTINEZ JIMENEZ	ABIGAIL COVA ARELLANO	MARITZA MENDOZA MAYORAL	MONICA YAZMIN AGUILAR FLORES	PASTOR FUENTES BAUTISTA	ILZE IDALI MEJIA MARQUEZ	KAREN MARICELA MEJIA HERNANDEZ	MARIA HORTENCIA LIRA HERNANDEZ	ABRAHAM JESUS ALAMILLA URIBE
6) PACHUCA DE SOTO	13) PACHUCA DE SOTO	47) PACHUCA DE SOTO	1) PACHUCA DE SOTO	880	E1C6	ESCUELA PRIMARIA EMILIO CARRANZA, CALLE TATZADHO, SIN NÚMERO, COLONIA PARQUE DE POBLAMIENTO, CÓDIGO POSTAL 42032, PACHUCA DE SOTO, HIDALGO, ESQUINA AVENIDA SOLIDARIDAD.	XIMENA DENISE JIMENEZ RODRIGUEZ	MAYMITE LOREILY DELGADO MARTINEZ	ELSY MONSERRAT BASILIO CAMARGO	ZURY SARAHÍ ALVARADO AGUILAR	JOSE ROGELIO GARCIA VITAL	MAYRA GLORIA ANAYA VELAZQUEZ	JOSE ALEJANDRO ESPINOSA FLORES	ISMAEL LOPEZ ROMERO	MARTHA CRUZ HERNANDEZ

Ubicación e Integración de Mesas Directivas de Casillas (ENCARTE)

Estado: HIDALGO

Distrito Federal	Distrito Local	Municipio	Localidad	Sección	Casilla	Ubicación	Presidenta/e	1er. Secretaria/o	2do. Secretaria/o	1er. Escrutador	2do. Escrutador	3er. Escrutador	1er. Suplente	2do. Suplente	3er. Suplente
6) PACHUCA DE SOTO	13) PACHUCA DE SOTO	47) PACHUCA DE SOTO	1) PACHUCA DE SOTO	880	E1C7	ESCUELA PRIMARIA EMILIO CARRANZA, CALLE TATZADHO, SIN NÚMERO, COLONIA PARQUE DE POBLAMIENTO, CÓDIGO POSTAL 42032, PACHUCA DE SOTO, HIDALGO, ESQUINA AVENIDA SOLIDARIDAD.	ALBERTO ALVAREZ RODRIGUEZ	PATRICIA AYDE GOMEZ CHAPARRO	YULIANA GHISELL GUTIERREZ PARDO	MARIA DEL CARMEN BEJARANO QUINTERO	LUIS HERNANDEZ MENDOZA	MA. SOLEDAD AVILA MARTINEZ	PATRICIA GARNICA ORTEGA	CESAR EDUARDO LOZANO RAMIREZ	JOSEFINA CECILIA HERNANDEZ OROPEZA
6) PACHUCA DE SOTO	13) PACHUCA DE SOTO	47) PACHUCA DE SOTO	1) PACHUCA DE SOTO	881	B1	ESCUELA PRIMARIA PLUTARCO ELÍAS CALLES, AVENIDA 6, NÚMERO 1502, COLONIA PLUTARCO ELÍAS CALLES, SEGUNDA SECCIÓN, CÓDIGO POSTAL 42035, PACHUCA DE SOTO, HIDALGO, JUNTO AL JARDÍN DE NIÑOS SARA CORONADO DE PONCE.	DAVID ALVAREZ DANIELS	ALBERTO HECTOR AGUIRRE MORALES	YURIEL CABRERA CABRERA	ADRIAN GOMEZ ZUÑIGA	MARIA GUADALUPE JAIME ARROYO	ELIZABETH ORTIZ GOMEZ	SERGIO ANTONIO BACA PEREZ	MARIA DE LA LUZ MEJIA MONTIEL	MARIA DE LOURDES GONZALEZ GARCIA
6) PACHUCA DE SOTO	13) PACHUCA DE SOTO	47) PACHUCA DE SOTO	1) PACHUCA DE SOTO	881	C1	ESCUELA PRIMARIA PLUTARCO ELÍAS CALLES, AVENIDA 6, NÚMERO 1502, COLONIA PLUTARCO ELÍAS CALLES, SEGUNDA SECCIÓN, CÓDIGO POSTAL 42035, PACHUCA DE SOTO, HIDALGO, JUNTO AL JARDÍN DE NIÑOS SARA CORONADO DE PONCE.	JUAN ANTONIO AZPEITIA VERA	LAURA LEYDA ANGELES GONZALEZ	KEVIN JOSTIN CARRILLO BECERRIL	LUIS DAVID GONZALEZ SERRANO	FRANCISCO JAVIER NAVA FALCON	AVRIL GOMEZ ZUÑIGA	GENARO TITO LOZANO MONTIEL	MARCELO ORTEGA ORTIZ	PATRICIA CIPRES MARTINEZ
6) PACHUCA DE SOTO	13) PACHUCA DE SOTO	47) PACHUCA DE SOTO	1) PACHUCA DE SOTO	882	B1	JARDÍN DE USOS MÚLTIPLES ANGELITA MÁRQUEZ, AVENIDA PASEO TOLTECAS, SIN NÚMERO, FRACCIONAMIENTO AQUILES SERDÁN, CÓDIGO POSTAL 42034, PACHUCA DE SOTO, HIDALGO, JUNTO AL SINDICATO DE LA UAEH.	HUMBERTO HERNANDEZ PEREZ	JOSE LUIS ARRIAGA SANDOVAL	MARIA DE LOURDES HERMIDA YAÑEZ	VIRGINIA ESTHELA HIDALGO LOPEZ	EDSON ALDAIR LEYVA IBARRA	ALEJANDRO PEREZ TAVERA	JORGE FERNANDO HEREDIA ZUBIETA	SANTIAGO ESCAMILLA AVILA	INES ESCORZA JIMENEZ
6) PACHUCA DE SOTO	13) PACHUCA DE SOTO	47) PACHUCA DE SOTO	1) PACHUCA DE SOTO	882	C1	JARDÍN DE USOS MÚLTIPLES ANGELITA MÁRQUEZ, AVENIDA PASEO TOLTECAS, SIN NÚMERO, FRACCIONAMIENTO AQUILES SERDÁN, CÓDIGO POSTAL 42034, PACHUCA DE SOTO, HIDALGO, JUNTO AL SINDICATO DE LA UAEH.	VICTOR HUGO LAZCANO ZAMORA	ERIKA CAROLINA GONZALEZ ESCORZA	FIDEL BENJAMIN HERNANDEZ FLORES	ANGEL SIDDHARTHA JUAREZ TAPIA	FRANCISCO JAVIER OSTOA PONTIGO	DULCE GEORGETH PEREZ TAVERA	CELIA YAZMIN CASTAÑEDA GALINDO	KARYME ROSALES VAZQUEZ	MARIA ELENA AGREDA CINTA
6) PACHUCA DE SOTO	13) PACHUCA DE SOTO	47) PACHUCA DE SOTO	1) PACHUCA DE SOTO	883	B1	JUNTO AL KIOSCO DE LOS CONDOMINIOS, PLAZA PRINCIPAL, SIN NÚMERO, CONDOMINIOS DEL FRACCIONAMIENTO AQUILES SERDÁN, CÓDIGO POSTAL 42034, PACHUCA DE SOTO, HIDALGO, ENTRE LOS EDIFICIOS H, E, M. O.	KARINA ASCENCIO DE LA CRUZ	KARLA GARCIA ARREOLA	AMISADAI MARTINEZ ROSALES	DEYANIRA ÑONTHE ZAMUDIO	ALMA ROSA AGUILAR BELTRAN	EDWIN SAUL BALDERAS BARRERA	JORGE ANDRES MACHORRO VELAZQUEZ	CESAR ROSALES JIMENEZ	LETICIA SALAZAR OLVERA
6) PACHUCA DE SOTO	13) PACHUCA DE SOTO	47) PACHUCA DE SOTO	1) PACHUCA DE SOTO	884	B1	DESPACHO JURÍDICO RAMÍREZ Y ASOCIADOS, CALLE QUETZALCÓATL, SIN NÚMERO, COLONIA AQUILES SERDÁN, CÓDIGO POSTAL 42034, PACHUCA DE SOTO, HIDALGO, A UN COSTADO DEL DEPÓSITO EL BORREGO, FRENTE A EDIFICIO E.	ISIDRO CABRERA GARCIA	BERTHA FLORES GONZALEZ	DANIELA AGUILERA BENITEZ	SANDY ELIZABETH GODINEZ HERNANDEZ	CRISTINA EUSTACIA ESPINOSA DOMINGUEZ	PEDRO ISRAEL CAMPOS CISNEROS	JOSEFINA OLVERA HERNANDEZ	ANA MARIA ACOSTA ARCE	GUADALUPE ANAHI MARTINEZ AUSTRIA
6) PACHUCA DE SOTO	13) PACHUCA DE SOTO	47) PACHUCA DE SOTO	1) PACHUCA DE SOTO	885	B1	PARQUE AQUILES SERDÁN, CALLE TUXTLAN, SIN NÚMERO, COLONIA AQUILES SERDÁN, CÓDIGO POSTAL 42034, PACHUCA DE SOTO, HIDALGO, FRENTE A ESTÉTICA UNISEX PERFILES.	ARTURO GOMEZ RIVERA	MARIA ELENA MARTINEZ GOMEZ	PERLA PATRICIA GOMEZ CRUZ	ZIT-ZUA GEORGINA ACOSTA FUENTES	JOSE ALBERTO DE LA ROSA ACOSTA	EPIFANIA AGUSTIN HERNANDEZ	ERIKA HERNANDEZ LUCIO	MARIA RUFINA HURTADO GONZALEZ	GIOVANNI ALEJANDRO HERNANDEZ SUAREZ
6) PACHUCA DE SOTO	13) PACHUCA DE SOTO	47) PACHUCA DE SOTO	1) PACHUCA DE SOTO	885	C1	PARQUE AQUILES SERDÁN, CALLE TUXTLAN, SIN NÚMERO, COLONIA AQUILES SERDÁN, CÓDIGO POSTAL 42034, PACHUCA DE SOTO, HIDALGO, FRENTE A ESTÉTICA UNISEX PERFILES.	LAURA SOFIA GONZALEZ BECERRA	VICTOR GILBERTO CAMACHO RAMIREZ	CORINA LARA GONZALEZ	ANDRES BECERRIL MORENO	ANTONIA MOLINA ANGELES	MARIA EUGENIA FARFAN BASURTO	FRANCISCO HERNANDEZ MORENO	PERLA ELVIRA MADRIGAL MONTOYA	HUMBERTO GUERRERO BALDERRAMA
6) PACHUCA DE SOTO	13) PACHUCA DE SOTO	47) PACHUCA DE SOTO	1) PACHUCA DE SOTO	886	B1	CENTRO DE ESTUDIOS SUPERIORES ANTARES, CALLE LABRADOR, NÚMERO 196, COLONIA JAVIER ROJO GÓMEZ, CÓDIGO POSTAL 42030, PACHUCA DE SOTO, HIDALGO, A 30 METROS DE LAS VÍAS.	ANGEL GARCIA HERNANDEZ	YANELI HERNANDEZ PEÑA	HECTOR ESCALONA IBARRA	YANNELY JIMENEZ VERA	NARDI MONSALVO REYES	GLORIA ESCUDERO FUENTES	ERICK ALBERTO ESCUDERO ORTIZ	MISAEEL HINOJOSA MOEDANO	LUZ MARIA MAGOS MERA

Ubicación e Integración de Mesas Directivas de Casillas (ENCARTE)

Estado: HIDALGO

Distrito Federal	Distrito Local	Municipio	Localidad	Sección	Casilla	Ubicación	Presidenta/e	1er. Secretaria/o	2do. Secretaria/o	1er. Escrutador	2do. Escrutador	3er. Escrutador	1er. Suplente	2do. Suplente	3er. Suplente
6) PACHUCA DE SOTO	13) PACHUCA DE SOTO	47) PACHUCA DE SOTO	1) PACHUCA DE SOTO	887	B1	JARDÍN DE NIÑOS MARGARITA MAZA DE JUÁREZ, CERRADA CARLOS CASTELÁN CANALES, NÚMERO 109, COLONIA MAESTRANZA, CÓDIGO POSTAL 42060, PACHUCA DE SOTO, HIDALGO, A 20 METROS DE LA CALLE CARLOS CASTELÁN CANALES.	KARLA MARINA KRAUSSE CUEVAS	MARTHA PATRICIA CHAVEZ DE LA TORRE	DALILA NORA CRUZ URIBE	WENDOLINE OCAÑA TELLEZ	DIEGO MENDEZ SANCHEZ	BRAULIO SUAREZ ESCONTRIA	NORMA MARTINEZ RIVERA	MARIA CONCEPCION TELLERIA BELTRAN	ERNESTO QUINTANAR GUEVARA
6) PACHUCA DE SOTO	13) PACHUCA DE SOTO	47) PACHUCA DE SOTO	1) PACHUCA DE SOTO	887	C1	JARDÍN DE NIÑOS MARGARITA MAZA DE JUÁREZ, CERRADA CARLOS CASTELÁN CANALES, NÚMERO 109, COLONIA MAESTRANZA, CÓDIGO POSTAL 42060, PACHUCA DE SOTO, HIDALGO, A 20 METROS DE LA CALLE CARLOS CASTELÁN CANALES.	ELIA ALIDA ARREOLA LUCIO	JUANA MARIA COFIÑO TRESPALACIOS	JUAN PABLO MENDEZ HERNANDEZ	CARLOS CABALLERO SANCHEZ	JAQUELINE MENDEZ SANCHEZ	JOHANNA SUALEM FERNANDEZ SERRANO	MONICA MENDEZ SANCHEZ	MARIA DEL CARMEN GONZALEZ MUÑOZ	JOSE LUIS SANCHEZ GUERRERO
6) PACHUCA DE SOTO	13) PACHUCA DE SOTO	47) PACHUCA DE SOTO	1) PACHUCA DE SOTO	888	B1	EXTERIOR DE LA CASA HABITACIÓN, CALLE PROLONGACIÓN NARCISO MENDOZA, NÚMERO 1029, COLONIA JAVIER ROJO GÓMEZ, CÓDIGO POSTAL 42030, PACHUCA DE SOTO, HIDALGO, FRENTE A LA EX BASE DE TAXIS RADIO EXPRESS.	SARAHÍ MARITZA ANGELES OROZCO	IRVIN ESPINOSA BAÑOS	SOFIA ALEJANDRA HERNANDEZ HERNANDEZ	JORGE LUIS CUEVAS FLORES	JOSE DE JESUS GARCIA OCAÑA	YESSICA GONZALEZ JIMENEZ	JOSE DE JESUS CHAVEZ GODINEZ	CONCEPCION HERNANDEZ GODINEZ	NANCY HERNANDEZ GARRIDO
6) PACHUCA DE SOTO	13) PACHUCA DE SOTO	47) PACHUCA DE SOTO	1) PACHUCA DE SOTO	888	C1	EXTERIOR DE LA CASA HABITACIÓN, CALLE PROLONGACIÓN NARCISO MENDOZA, NÚMERO 1029, COLONIA JAVIER ROJO GÓMEZ, CÓDIGO POSTAL 42030, PACHUCA DE SOTO, HIDALGO, FRENTE A LA EX BASE DE TAXIS RADIO EXPRESS.	EMMANUEL CORNEJO FLORES	ADRIAN GODINEZ ROLDAN	YESENIA LICONA SANCHEZ	ESTEFANY GRISEL CASTELAN HIDALGO	EDGAR GODINEZ TREJO	VERONICA ALEJANDRA HIDALGO VAZQUEZ	ADRIEL GODINEZ TREJO	GLORIA OCAÑA CORNEJO	MARIA ELENA ESPARZA RAMIREZ
6) PACHUCA DE SOTO	13) PACHUCA DE SOTO	47) PACHUCA DE SOTO	1) PACHUCA DE SOTO	889	B1	ESCUELA PRIMARIA PROFESOR TEODOMIRO MANZANO, CALLE AMADO NERVO, NÚMERO 203, COLONIA MORELOS, CÓDIGO POSTAL 42040, PACHUCA DE SOTO, HIDALGO, FRENTE AL PARQUE DE LA COLONIA MORELOS.	MIGUEL ANGEL CHAVEZ VALDEZ	GLORIA BARRON ESPINOSA	MARISOL GEORGINA GARCIA MENDOZA	ARANTXA GRANADOS SANCHEZ	PATRICIA HERNANDEZ CORDERO	APOLONIA OVIEDO LUGO	MARIA DEL ROSARIO MENDOZA GUZMAN	ANGELICA ARECHIGA LOPEZ	OFELIA JUANA GARCIA RUIZ
6) PACHUCA DE SOTO	13) PACHUCA DE SOTO	47) PACHUCA DE SOTO	1) PACHUCA DE SOTO	890	B1	JARDÍN DE NIÑOS PROFESOR RAÚL GUERRERO GUERRERO, AVENIDA DEL TRABAJO, SIN NÚMERO, COLONIA MORELOS, CÓDIGO POSTAL 42040, PACHUCA DE SOTO, HIDALGO, JUNTO AL MERCADO MORELOS.	FRANCISCO SOSA PADILLA	LOURDES SAMANTA CANO GONZALEZ	CLAUDIA GUZMAN RIVERO	SAMUEL MANILLA MELO	MARIA NOHEMI RESENDIZ HERNANDEZ	LORENA BELEN VARGAS COVARRUBIAS	JESUS VILLAMIL NAVARRETE	CARLOS GERARDO CALDERON JIMENEZ	PATRICIA PEREZ PASTEN
6) PACHUCA DE SOTO	13) PACHUCA DE SOTO	47) PACHUCA DE SOTO	1) PACHUCA DE SOTO	890	C1	JARDÍN DE NIÑOS PROFESOR RAÚL GUERRERO GUERRERO, AVENIDA DEL TRABAJO, SIN NÚMERO, COLONIA MORELOS, CÓDIGO POSTAL 42040, PACHUCA DE SOTO, HIDALGO, JUNTO AL MERCADO MORELOS.	JUAN MANUEL AGUILAR TORRESCANO	JOSUE DARIO ESCARCEGA ALMARAZ	ROSA ISELA HUERTA SANCHEZ	EFFRAIN MEDINA BERRY	LAURA RIOS AVILA	GRACIELA VAZQUEZ ALVAREZ	MARIA ELENA LUCIO ALVARADO	VALENTE FERNANDO ESPEJEL SOSA	MARIA EUGENIA AMADOR AMADOR
6) PACHUCA DE SOTO	13) PACHUCA DE SOTO	47) PACHUCA DE SOTO	1) PACHUCA DE SOTO	891	B1	CENTRO CULTURAL DEL FERROCARRIL, CALLE GENERAL IGNACIO MEJÍA, SIN NÚMERO, COLONIA MORELOS, CÓDIGO POSTAL 42040, PACHUCA DE SOTO, HIDALGO, A UN COSTADO DEL PARQUE.	FRANCISCO JAVIER PEREZ RUBIO	MARIA GABRIELA JIMENEZ LICONA	MILTON ALBERTO PONCE SALINAS	YOLANDA SOLIS GALICIA	NEFTALI MARTINEZ VELAZQUEZ	FIDEL HERNANDEZ SANCHEZ	ALBERTO SOTO ACOSTA	ELISEO MARTINEZ TORRES	ELVIA TORRES MONTER
6) PACHUCA DE SOTO	13) PACHUCA DE SOTO	47) PACHUCA DE SOTO	1) PACHUCA DE SOTO	891	C1	CENTRO CULTURAL DEL FERROCARRIL, CALLE GENERAL IGNACIO MEJÍA, SIN NÚMERO, COLONIA MORELOS, CÓDIGO POSTAL 42040, PACHUCA DE SOTO, HIDALGO, A UN COSTADO DEL PARQUE.	ALEJANDRA MONSERRAT AGUILAR VELAZQUEZ	EDITH ALEJANDRA MORENO MARTINEZ	PAOLA GARCIA REYES	MARTHA VALERIA ZAMUDIO HERNANDEZ	ERICKA ACOSTA MENDEZ	MARISELA MAYEN GARCIA	AMERICA DEL VILLAR JIMENEZ	VENTURA VEGA LAVALLEY	
6) PACHUCA DE SOTO	13) PACHUCA DE SOTO	47) PACHUCA DE SOTO	1) PACHUCA DE SOTO	892	B1	JARDÍN DE NIÑOS PROFESORA EVA SÁMANO DE LÓPEZ MATEOS, CALLE GENERAL VICENTE SEGURA, SIN NÚMERO, COLONIA CENTRO, CÓDIGO POSTAL 42000, PACHUCA DE SOTO, HIDALGO, A ESPALDAS DE LA COMISIÓN DE DERECHOS HUMANOS DEL ESTADO DE HIDALGO.	BENJAMIN ERICK ACOSTA MARINES	JULIAN ARTURO ALVARADEJO GARCIA	ALEJANDRO CORZO VALDEZ	LAIZA DAYANA FRAUSTO CAMPOS	HAZAELO OMAÑA ZARCO	ANDREA PEREZ PEREZ	VICENTE LOPEZ MONDRAGON	ESPERANZA LETICIA GONZALEZ ACOSTA	PATRICIA MERCEDES GONZALEZ ACOSTA

Ubicación e Integración de Mesas Directivas de Casillas (ENCARTE)

Estado: HIDALGO

Distrito Federal	Distrito Local	Municipio	Localidad	Sección	Casilla	Ubicación	Presidenta/e	1er. Secretaria/o	2do. Secretaria/o	1er. Escrutador	2do. Escrutador	3er. Escrutador	1er. Suplente	2do. Suplente	3er. Suplente
6) PACHUCA DE SOTO	13) PACHUCA DE SOTO	47) PACHUCA DE SOTO	1) PACHUCA DE SOTO	893	B1	ESCUELA PRIMARIA BELISARIO DOMÍNGUEZ, CALLE IGNACIO JOSÉ DE ALLENDE, NÚMERO 919, COLONIA PARQUE HIDALGO, CÓDIGO POSTAL 42000, PACHUCA DE SOTO, HIDALGO, ENTRE BELISARIO DOMÍNGUEZ Y AVENIDA FRANCISCO I. MADERO.	CARLOS RUBEN MARTINEZ LICONA	STELLA CARREÑO PULIDO	FELICITAS CHAVEZ GARCIA	OCTAVIO GONZALEZ SALVADOR	RICARDO MENDOZA BERMUDEZ	ALEJANDRA BAUTISTA MONROY	CRISTIAN ALFREDO HERRERA APOLONIO	ANGELINA VIRIDIANA SANCHEZ BORBOLLA	MIGUEL ANGEL MORALES PATLAN
6) PACHUCA DE SOTO	13) PACHUCA DE SOTO	47) PACHUCA DE SOTO	1) PACHUCA DE SOTO	894	B1	ESCUELA PRIMARIA CENTRO ESCOLAR HIDALGO, AVENIDA FRANCISCO I. MADERO, NÚMERO 501, COLONIA DOCTORES, CÓDIGO POSTAL 42090, PACHUCA DE SOTO, HIDALGO, A UN COSTADO DEL CENTRO DE SALUD.	JUANA FABIOLA CRUZ SOTO	DAVID EDUARDO ESTRADA GONZALEZ	JORGE FERNANDO MENESES LUNA	MARIA FERNANDA PERALTA VERA	RICARDO PORTILLO RODRIGUEZ	BLANCA ESTELA LICONA GARRIDO	MARIA LUISA PEÑA PINEDA	JOSE ABRAHAM LOPEZ MENDOZA	JESUS EMMANUEL LICONA DANIEL
6) PACHUCA DE SOTO	13) PACHUCA DE SOTO	47) PACHUCA DE SOTO	1) PACHUCA DE SOTO	895	B1	JARDÍN DE NIÑOS AGUSTÍN NAVARRO CARDONA, CALLE ARISTA, NÚMERO 615, BARRIO LA SURTIDORA, CÓDIGO POSTAL 42050, PACHUCA DE SOTO, HIDALGO, FRENTE AL ENTRONQUE DE LAS CALLES CIPRÉS Y FERNÁNDEZ DE LIZARDI.	RAFAEL BELTRAN VARGAS	RUPERTO CARLOS MARTINEZ ISLAS	GABRIEL HERNANDEZ BAZALDUA	SINAI AMAIRANI MEDRANO HERNANDEZ	ALEJANDRO ROMAN GONZALEZ CEREZO	ELDA MARIA ANTONIETA GALLEGOS OLGUIN	MAYRA ISABEL LOZANO FLORES	FLOR DE GUADALUPE DOMINGUEZ HERNANDEZ	ANGELA ALAMILLA LOPEZ
6) PACHUCA DE SOTO	13) PACHUCA DE SOTO	47) PACHUCA DE SOTO	1) PACHUCA DE SOTO	895	C1	JARDÍN DE NIÑOS AGUSTÍN NAVARRO CARDONA, CALLE ARISTA, NÚMERO 615, BARRIO LA SURTIDORA, CÓDIGO POSTAL 42050, PACHUCA DE SOTO, HIDALGO, FRENTE AL ENTRONQUE DE LAS CALLES CIPRÉS Y FERNÁNDEZ DE LIZARDI.	LETICIA COVARRUBIAS CALDERON	ILSE YAQUELIN GONZALEZ GARCIA	KARLA ANGELICA MALDONADO ZAMUDIO	ARLETTE ALEJANDRA CRUZ RODRIGUEZ	BERTHA ALICIA OCADIZ CABRERA	SANDRA JIMENEZ HERNANDEZ	APOLONIO HERNANDEZ BUSTAMANTE	SILVIA MARTINEZ MENDEZ	SHAIRA NALLELY PEREZ ALAMILLA
6) PACHUCA DE SOTO	13) PACHUCA DE SOTO	47) PACHUCA DE SOTO	1) PACHUCA DE SOTO	896	B1	ESCUELA PRIMARIA FUENTES Y BRAVO, CALLE CIPRÉS, NÚMERO 110, COLONIA NUEVA FRANCISCO I. MADERO, CÓDIGO POSTAL 42070, PACHUCA DE SOTO, HIDALGO, ENTRE CALLE VIOLETA Y J. JOSÉ BAEZ.	SABINO YAHIR ABREU ISLAS	VERONICA FLORES GONZALEZ	RAFAEL MENESES GARCIA	MAURICIO PAZ MIRANDA	XIMENA GRANADOS FLORES	ALEJANDRA HERNANDEZ CALVA	ANA MARIA FUENTES ANAYA	SANTA NATIVIDAD ISLAS RAMIREZ	JOSEFINA DELGADILLO SUAREZ
6) PACHUCA DE SOTO	13) PACHUCA DE SOTO	47) PACHUCA DE SOTO	1) PACHUCA DE SOTO	896	C1	ESCUELA PRIMARIA FUENTES Y BRAVO, CALLE CIPRÉS, NÚMERO 110, COLONIA NUEVA FRANCISCO I. MADERO, CÓDIGO POSTAL 42070, PACHUCA DE SOTO, HIDALGO, ENTRE CALLE VIOLETA Y J. JOSÉ BAEZ.	KARINA COPCA RAMIREZ	MARIA ELENA HERNANDEZ GOMEZ	XIMENA QUETZALLI HERNANDEZ HERNANDEZ	OSVALDO SHAMED RAMIREZ PACHECO	MARIA ADRIANA CARRASCO REYES	ANGELICA LOPEZ GARCIA	GLORIA GALDINA GOMEZ PEREZ	GUILLERMO LOZANO MENDOZA	MARIA MARGARITA RAMIREZ ROMO
6) PACHUCA DE SOTO	13) PACHUCA DE SOTO	47) PACHUCA DE SOTO	1) PACHUCA DE SOTO	897	B1	CANCHA DEPORTIVA, JUNTO A LA ENTRADA PRINCIPAL DE LA MINA DEL LOBO, CALLE BUGAMBILIA, SIN NÚMERO, BARRIO EL LOBO, CÓDIGO POSTAL 42058, PACHUCA DE SOTO, HIDALGO, FRENTE A LA TORTILLERÍA EL LOBO.	JOSE ALVIREZ SALINAS	RICARDO ISMAEL GARCIA LOPEZ	ANALIA ARELLANO CANTERA	BRAD BAUTISTA MENDOZA	CONSUELO CORTES RAFAEL	ERNESTO ANGEL HERNANDEZ GERONIMO	RICARDO HERNANDEZ MENDEZ	MARIA DEL CARMEN HERNANDEZ RODRIGUEZ	CRISTINA FLORES CHAVEZ
6) PACHUCA DE SOTO	13) PACHUCA DE SOTO	47) PACHUCA DE SOTO	1) PACHUCA DE SOTO	897	C1	CANCHA DEPORTIVA, JUNTO A LA ENTRADA PRINCIPAL DE LA MINA DEL LOBO, CALLE BUGAMBILIA, SIN NÚMERO, BARRIO EL LOBO, CÓDIGO POSTAL 42058, PACHUCA DE SOTO, HIDALGO, FRENTE A LA TORTILLERÍA EL LOBO.	MELITON BAUTISTA MARTINEZ	JUVENAL ALVARADO JARILLO	MARCO AURELIO ARELLANO VAZQUEZ	DANIEL CHAVEZ ROQUE	KARLA DENISE FLORES MARTINEZ	NANCY MARIA ISLAS ROMERO	ALMA LIZBETH FERREIRA HERNANDEZ	EPIFANIA AGUILAR CRUZ	URBANA FLORES GODINES
6) PACHUCA DE SOTO	13) PACHUCA DE SOTO	47) PACHUCA DE SOTO	1) PACHUCA DE SOTO	898	B1	JARDÍN DE NIÑOS GUILLERMO FEDERICO FROEBEL, CALLE PIRULES, NÚMERO 115, COLONIA NUEVA FRANCISCO I. MADERO, CÓDIGO POSTAL 42070, PACHUCA DE SOTO, HIDALGO, A 100 METROS DEL SALÓN LA PALAPA.	ABIGAIL ANAYA JIMENEZ	JUAN DE DIOS GARCIA BENITEZ	ARELY ACOSTA MONROY	SARA CASTILLO RAZO	ROBERTO GARCIA DE JESUS	MARIA DEL REFUGIO ESTRADA AVILA	MARIA DOLORES HERNANDEZ SOTO	TEODORA GARNICA PEREZ	JOSE VALENTIN CUELLAR LEON
6) PACHUCA DE SOTO	13) PACHUCA DE SOTO	47) PACHUCA DE SOTO	1) PACHUCA DE SOTO	898	C1	JARDÍN DE NIÑOS GUILLERMO FEDERICO FROEBEL, CALLE PIRULES, NÚMERO 115, COLONIA NUEVA FRANCISCO I. MADERO, CÓDIGO POSTAL 42070, PACHUCA DE SOTO, HIDALGO, A 100 METROS DEL SALÓN LA PALAPA.	FERNANDO CRUZ IBARRA	GUADALUPE CRUZ MARTINEZ	CATI ADRIANA BAÑOS CAMACHO	MIRIAM FUENTES OROZCO	OFELIA GARCIA JARDINES	GREGORIO FLORES CABRERA	ADRIANA CABRERA TRIGUEROS	EMILIA CRUZ GARCIA	BENITO CLEMENTE DIAZ SANCHEZ

Ubicación e Integración de Mesas Directivas de Casillas (ENCARTE)

Estado: HIDALGO

Distrito Federal	Distrito Local	Municipio	Localidad	Sección	Casilla	Ubicación	Presidenta/e	1er. Secretaria/o	2do. Secretaria/o	1er. Escrutador	2do. Escrutador	3er. Escrutador	1er. Suplente	2do. Suplente	3er. Suplente
6) PACHUCA DE SOTO	13) PACHUCA DE SOTO	47) PACHUCA DE SOTO	1) PACHUCA DE SOTO	899	B1	SALON DE FIESTAS ECLIPSE, CALLE JUAN DE LA BARRERA, NÚMERO 104, COLONIA JORGE ROJO LUGO, CÓDIGO POSTAL 42070, PACHUCA DE SOTO, HIDALGO, A 200 METROS DE CANCHAS DEPORTIVAS.	JAIME AMADOR AMBRIZ	EDNA ZULEYMA MONTALVO SANCHEZ	RAUL BENJAMIN ECHAVARRIA PERCHES	RAQUEL ALEJANDRA LOPEZ GARCIA	JOSE ANGEL FRANCISCO	ATALO MARTIN BRITO SORIANO	MARIA DE MONSERRAT GARCIA GONZALEZ	PATRICIA GARCIA HERNANDEZ	VERONICA DE JESUS GONZALEZ
6) PACHUCA DE SOTO	13) PACHUCA DE SOTO	47) PACHUCA DE SOTO	1) PACHUCA DE SOTO	899	C1	SALON DE FIESTAS ECLIPSE, CALLE JUAN DE LA BARRERA, NÚMERO 104, COLONIA JORGE ROJO LUGO, CÓDIGO POSTAL 42070, PACHUCA DE SOTO, HIDALGO, A 200 METROS DE CANCHAS DEPORTIVAS.	ROSANA ESPINOSA RAMIREZ	HUGO ENRIQUE MUÑOZ BENITEZ	ARANZA GUERRERO PEREZ	JUANITA HERNANDEZ PLATA	JOSE BARRAZA ROMERO	ALAN FLORES JUAREZ	LEONOR GARCIA HERNANDEZ	VICTOR GARCIA RIOS	PATRICIO MENESES HERNANDEZ
6) PACHUCA DE SOTO	13) PACHUCA DE SOTO	47) PACHUCA DE SOTO	1) PACHUCA DE SOTO	900	B1	ESCUELA SECUNDARIA TÉCNICA NÚMERO 31 GENERAL LÁZARO CÁRDENAS DEL RÍO, CALLE PROLONGACIÓN FERNÁNDEZ DE LIZARDI, SIN NÚMERO, COLONIA BOULEVARES DE SAN FRANCISCO, CÓDIGO POSTAL 42078, PACHUCA DE SOTO, HIDALGO, FRENTE A CONSULTORIOS POPULARES MÉDICA BELÉN.	OLGA CRISTINA BARRERA AGUILAR	BLANCA ALICIA ALMAZAN CAMPOS	JOSELYN ITZEL GUASCO GONZALEZ	KARLA GUADALUPE MARTINEZ FUENTES	TERESA VIRGINIA PEÑA NUÑEZ	ANA LUISA FUENTES OLVERA	MARIA JANETH MUÑOZ PEREZ	GABRIEL TREJO SERRANO	OSIRIS AIORIA LORA SAAVEDRA
6) PACHUCA DE SOTO	13) PACHUCA DE SOTO	47) PACHUCA DE SOTO	1) PACHUCA DE SOTO	900	C1	ESCUELA SECUNDARIA TÉCNICA NÚMERO 31 GENERAL LÁZARO CÁRDENAS DEL RÍO, CALLE PROLONGACIÓN FERNÁNDEZ DE LIZARDI, SIN NÚMERO, COLONIA BOULEVARES DE SAN FRANCISCO, CÓDIGO POSTAL 42078, PACHUCA DE SOTO, HIDALGO, FRENTE A CONSULTORIOS POPULARES MÉDICA BELÉN.	IDA MARIA DEL CARMEN GUZMAN OLGUIN	ANDREA GUADALUPE DE LA CRUZ LOZADA	MATILDE HERNANDEZ OSORIO	MARCO ANTULIO MAXON MONTES	JAVIER RAMON GUTIERREZ MORENO	HILDA MANZO CEJA	JOEL RANGEL RAMOS	CARLOS GEOVANNI ANAYA BARCENAS	PAULO MEZA CAMPERO
6) PACHUCA DE SOTO	13) PACHUCA DE SOTO	47) PACHUCA DE SOTO	1) PACHUCA DE SOTO	900	C2	ESCUELA SECUNDARIA TÉCNICA NÚMERO 31 GENERAL LÁZARO CÁRDENAS DEL RÍO, CALLE PROLONGACIÓN FERNÁNDEZ DE LIZARDI, SIN NÚMERO, COLONIA BOULEVARES DE SAN FRANCISCO, CÓDIGO POSTAL 42078, PACHUCA DE SOTO, HIDALGO, FRENTE A CONSULTORIOS POPULARES MÉDICA BELÉN.	IANIN LOPEZ ROMERO	ALEJANDRA ESPINOLA SAMPERIO	EDMUNDO MARTINEZ ACOSTA	MARIA DEL ROCIO VERA LOPEZ	MIGUEL ASHANE BULOS	JULIO MELO HERNANDEZ	GUILLERMO TELLES CEBALLOS	MARIA DE LA PAZ JUAREZ ESCALANTE	FIDEL SAMPERIO ORTIZ
6) PACHUCA DE SOTO	13) PACHUCA DE SOTO	47) PACHUCA DE SOTO	1) PACHUCA DE SOTO	901	B1	ESCUELA SECUNDARIA GENERAL NÚMERO 10 RICARDO GARIBAY ORTEGA, CALLE LIRIO, NÚMERO 112, COLONIA NUEVA FRANCISCO I. MADERO, CÓDIGO POSTAL 42070, PACHUCA DE SOTO, HIDALGO, FRENTE AL JARDÍN DE NIÑOS Y CENTRO DE MAESTROS.	LILIAN ARANDA DIAZ	SUSANA DANIELA ARTEAGA QUIROZ	RICARDO MALCO GARCIA PINEDA	NANCY VITE VEGA	BRENDA FABIOLA FLORES RUIZ	SAMUEL PORTILLO ROBLES	JOSE ASCENCION GARCIA MORGADO	FERNANDO RAMOS MONTERO	BRENDA RODRIGUEZ FLORES
6) PACHUCA DE SOTO	13) PACHUCA DE SOTO	47) PACHUCA DE SOTO	1) PACHUCA DE SOTO	901	C1	ESCUELA SECUNDARIA GENERAL NÚMERO 10 RICARDO GARIBAY ORTEGA, CALLE LIRIO, NÚMERO 112, COLONIA NUEVA FRANCISCO I. MADERO, CÓDIGO POSTAL 42070, PACHUCA DE SOTO, HIDALGO, FRENTE AL JARDÍN DE NIÑOS Y CENTRO DE MAESTROS.	BRAULIO TOMAS AGUILAR LARA	MIGUEL PABLO CABALLERO OLVERA	STACEY SAMANTHA HERNANDEZ GALINDO	ANEL AMAYRANI CABECERA GARCIA	MIGUEL ANGEL IBARRA GONZALEZ	JOSEFINA VEGA TAPIA	MARIA GREGORIA MATURANO CRUZ	MARIA GUADALUPE BRAULIA ROCHA MARTINEZ	REYNA VERONICA VAZQUEZ BENITEZ
6) PACHUCA DE SOTO	13) PACHUCA DE SOTO	47) PACHUCA DE SOTO	1) PACHUCA DE SOTO	902	B1	AUTOLAVADO LECAR, CALLE DOCTOR ELISEO RAMÍREZ ULLOA, NÚMERO 500, COLONIA DOCTORES, CÓDIGO POSTAL 42090, PACHUCA DE SOTO, HIDALGO, A 300 METROS DEL COLEGIO BICENTENARIO.	MARIA DEL ROSARIO MURO PINEDA	LEZLI ANGELES GARCIA	ALEJANDRO AURELIO ESTRADA AVILA	ALFONSO RIOS ANGELES	MARICELA CAYETANO TOLENTINO	PAULA MARIA ANGELA CAMPERO HERNANDEZ	ANASTACIA LICONA ISLAS	SANTA LIBERATO RAMOS	BERENICE MEJIA ORDÓÑEZ
6) PACHUCA DE SOTO	13) PACHUCA DE SOTO	47) PACHUCA DE SOTO	1) PACHUCA DE SOTO	902	C1	AUTOLAVADO LECAR, CALLE DOCTOR ELISEO RAMÍREZ ULLOA, NÚMERO 500, COLONIA DOCTORES, CÓDIGO POSTAL 42090, PACHUCA DE SOTO, HIDALGO, A 300 METROS DEL COLEGIO BICENTENARIO.	ROGELIO AGUILAR CUATEPOTZO	BOGAR BUSTOS GUERRERO	NADIME MONSERRAT GONZALEZ RUIZ	JOSE BRIONES GUTIERREZ	GERARDO ANZURES ESCOBEDO	OSCAR GASCA ROA	BENJAMIN HERNANDEZ CERVANTES	KARINA GARCIA PEREZ	MARIA DE LOURDES JACOBO BIBRIESCA
6) PACHUCA DE SOTO	13) PACHUCA DE SOTO	47) PACHUCA DE SOTO	1) PACHUCA DE SOTO	903	B1	KIOSCO DEL PARQUE LUIS PASTEUR, AVENIDA FRANCISCO I. MADERO, NÚMERO 405, COLONIA DOCTORES, CÓDIGO POSTAL 42090, PACHUCA DE SOTO, HIDALGO, FRENTE AL CENTRO DE SALUD DR. JESÚS DEL ROSAL.	ANA PATRICIA ARECHIGA IBARRA	JORGE LEONARDO GOMEZ BAÑOS	NAHUM HERNANDEZ SIERRA	LUIS ENRIQUE PEREZ NAVA	YESENIA GARCIA LOPEZ	JORGE DELFINO BAÑOS ESCAMILLA	JOSE ALBERTO FRAGOSO FLORES	FERNANDO TOMAS HERNANDEZ ROMERO	OSCAR GABRIEL MALDONADO JIMENEZ

Ubicación e Integración de Mesas Directivas de Casillas (ENCARTE)

Estado: HIDALGO

Distrito Federal	Distrito Local	Municipio	Localidad	Sección	Casilla	Ubicación	Presidenta/e	1er. Secretaria/o	2do. Secretaria/o	1er. Escrutador	2do. Escrutador	3er. Escrutador	1er. Suplente	2do. Suplente	3er. Suplente
6) PACHUCA DE SOTO	13) PACHUCA DE SOTO	47) PACHUCA DE SOTO	1) PACHUCA DE SOTO	903	C1	KIOSCO DEL PARQUE LUIS PASTEUR, AVENIDA FRANCISCO I. MADERO, NÚMERO 405, COLONIA DOCTORES, CÓDIGO POSTAL 42090, PACHUCA DE SOTO, HIDALGO, FRENTE AL CENTRO DE SALUD DR. JESÚS DEL ROSAL.	GEORGINA CASTELAN GOMEZ	DOLORES GOMEZ SALDAÑA	BENITA LARA OSORIO	URIEL GARCIA GARCIA	LEMUEL EFRAIN HERNANDEZ ROMERO	SONIA ELIZABETH BAÑOS ELIZALDE	MARCELINO HERNANDEZ HERNANDEZ	MARIA DEL CARMEN LANDAVERDE SANCHEZ	YAZMIN CASTILLO MONTIEL
6) PACHUCA DE SOTO	13) PACHUCA DE SOTO	47) PACHUCA DE SOTO	1) PACHUCA DE SOTO	903	S1	EXHOSPITAL CIVIL, CALLE DOCTOR ELISEO RAMÍREZ ULLOA, NÚMERO 400, COLONIA DOCTORES, CÓDIGO POSTAL 42090, PACHUCA DE SOTO, HIDALGO, FRENTE AL PARQUE PASTEUR.	ROGELIO PEREZ BRAVO	HUGO DEL MORAL GUERRERO	MARIANA HERNANDEZ HERNANDEZ	LUCERO ELIZABETH MENDEZ LICONA	VALERIA GARCIA GARCIA	ALAN MARCO LOPEZ SAUCEDO	YESSICA CAMPUZANO HERNANDEZ	ARACELY NORMA HERNANDEZ RIVERA	DAVID ALEJANDRO LICONA PACHECO
6) PACHUCA DE SOTO	13) PACHUCA DE SOTO	47) PACHUCA DE SOTO	1) PACHUCA DE SOTO	904	B1	ESTACIONAMIENTO DE RESTAURANTE SOTERO, CALLE DOCTOR MANUEL DEL CORRAL, SIN NÚMERO, COLONIA REAL DE MINAS, CÓDIGO POSTAL 42090, PACHUCA DE SOTO, HIDALGO, ENTRE CALLE MANUEL DEL CORRAL Y PAUL HARRIS.	CONSUELO ALVAREZ AMADOR	YANIRA CRUZ LUCATERO	EDUARDO JIMENEZ RAMIREZ	ARACELY MORENO TORRES	DANAÉ MELANIE SANCHEZ PIÑEIRO	HUMBERTO GARCIA MARTINEZ	RAUL ANTONIO IBARRA OLGUIN	DINORA GEORGINA RAMIREZ ANAYA	JULIETA ROJAS RODRIGUEZ
6) PACHUCA DE SOTO	13) PACHUCA DE SOTO	47) PACHUCA DE SOTO	1) PACHUCA DE SOTO	904	C1	ESTACIONAMIENTO DE RESTAURANTE SOTERO, CALLE DOCTOR MANUEL DEL CORRAL, SIN NÚMERO, COLONIA REAL DE MINAS, CÓDIGO POSTAL 42090, PACHUCA DE SOTO, HIDALGO, ENTRE CALLE MANUEL DEL CORRAL Y PAUL HARRIS.	HERIBERTO JONATAN BACA MORALES	ANDRES IBARRA OLGUIN	GUADALUPE LUNA GARCIA	ALICIA OLGUIN RAMIREZ	LAURA VARGAS SERVIN	ANA LUISA VALENCIA PEREZ	LILIANA MEDINA ACOSTA	MARIA DEL CARMEN AURORA ACUÑA ROJO	RAMON LUIS RUIZ CORRAL
6) PACHUCA DE SOTO	13) PACHUCA DE SOTO	47) PACHUCA DE SOTO	1) PACHUCA DE SOTO	905	B1	OFICINA DE BIBLIOTECAS Y DOCUMENTACIÓN, AVENIDA RÍO DE LAS AVENIDAS, NÚMERO 200, COLONIA PERIODISTAS, CÓDIGO POSTAL 42060, PACHUCA DE SOTO, HIDALGO, FRENTE A LA ROTONDA DE HIDALGUENSES ILUSTRES.	LUIS ERNESTO ESCAMILLA CIDEL	MARIA ELISA ALVARADO BOCARDI	RAUL FRANCISCO ESCAMILLA CIDEL	SUSANA PAOLA OAXACA VIRAMONTES	MELISSA PAREDES VALENZUELA	CLAUDIA DIAZ VILLEGAS	ALMA PAOLA GARCIA ESTRADA	ARMANDO PEÑAFIEL CIBRIAN	TEODORA LUNA AYALA
6) PACHUCA DE SOTO	13) PACHUCA DE SOTO	47) PACHUCA DE SOTO	1) PACHUCA DE SOTO	906	B1	JARDÍN DE NIÑOS DOCTORA COLUMBA RIVERA, AVENIDA REVOLUCIÓN ESQUINA PROFESOR SAMUEL CARRO, SIN NÚMERO, COLONIA PERIODISTAS, CÓDIGO POSTAL 42060, PACHUCA DE SOTO, HIDALGO, ATRÁS DE LA ESCUELA PRIMARIA IGNACIO ZARAGOZA.	ITZEL ANGELINA DELGADILLO LEON	CARLOS RODRIGO ROJAS RUIZ	ARANZA GUADARRAMA ZAMORA	CARLOS ALBERTO RODRIGUEZ PEREZ	HECTOR EDUARDO DOMINGUEZ HERNANDEZ	CLAUDIA HERNANDEZ ORTIZ	ADRIANA HERNANDEZ PEREZ	JOSE ISABEL PERALTA CERON	MARIA DE LA LUZ SALINAS CHAVEZ
6) PACHUCA DE SOTO	13) PACHUCA DE SOTO	47) PACHUCA DE SOTO	1) PACHUCA DE SOTO	907	B1	JARDÍN DE NIÑOS DEL CENTRO DE DESARROLLO INFANTIL CENDI BURÓCRATAS, CALLE JUSTO SIERRA, SIN NÚMERO, COLONIA PERIODISTAS, CÓDIGO POSTAL 42060, PACHUCA DE SOTO, HIDALGO, ATRÁS DEL ESTADIO REVOLUCIÓN.	THALIA KARLA ARROYO GALVAN	ANGELA SAMANTHA BALTIERRA MARIN	CLAUDIA IVETH ESPINOSA VILLEDA	LETICIA ROSALBA GARCIA MARTINEZ	JOSE ROBERTO LOPEZ OLMEDO	JAROD MATA RAMIREZ	MARICELA HERNANDEZ VARGAS	RAZIEL MORENO PEREZ FERNANDEZ	JOSE FELIX BUSTOS ZAMORA
6) PACHUCA DE SOTO	13) PACHUCA DE SOTO	47) PACHUCA DE SOTO	1) PACHUCA DE SOTO	908	B1	PORTAL DE LA CASA DE LAS ARTESANÍAS HIDARTE, AVENIDA BENITO JUÁREZ, SIN NÚMERO, COLONIA COLONIAL, CÓDIGO POSTAL 42064, PACHUCA DE SOTO, HIDALGO, A UN COSTADO DE PARQUE DE CONVIVENCIA.	REYNA MENDOZA SANAGUSTIN	MARIA GUADALUPE MUÑOZ NOGUEZ	ORLANDO PEREZ CHAVEZ	LUIS ANGEL PIÑA CORRALES	PATRICIA JIMENEZ RAMIREZ	GLORIA MARTINEZ SOSA	MARIA TRINIDAD MERCADO RODRIGUEZ	MA. MANUELA FLORENCIO HERNANDEZ	JOSE BRAULIO MALDONADO VARGAS
6) PACHUCA DE SOTO	13) PACHUCA DE SOTO	47) PACHUCA DE SOTO	1) PACHUCA DE SOTO	909	B1	ESCUELA PRIMARIA PLAN DE GUADALUPE, CALLE ARTÍCULO TERCERO, NÚMERO 100, FRACCIONAMIENTO CONSTITUCIÓN, CÓDIGO POSTAL 42080, PACHUCA DE SOTO, HIDALGO, ATRÁS DE LA PREPARATORIA 1.	CUAUHTEMOC JESUS BLANCAS HIDALGO	ALAN PEDRAZA MENDEZ	ROCIO ERIKA AYALA REGNIER	PAULA MARIA CARREOLA RAMIREZ	LUIS ALFONSO GARCIA CONDE ALVAREZ	RICARDO JAVIER OLGUIN JUAREZ	ANA CAROLINA RAMIREZ NAVÁ	PAZ ANGELICA RAMOS CASTELAN	MARIA DOLORES ARCEGA LOPEZ
6) PACHUCA DE SOTO	13) PACHUCA DE SOTO	47) PACHUCA DE SOTO	1) PACHUCA DE SOTO	909	C1	ESCUELA PRIMARIA PLAN DE GUADALUPE, CALLE ARTÍCULO TERCERO, NÚMERO 100, FRACCIONAMIENTO CONSTITUCIÓN, CÓDIGO POSTAL 42080, PACHUCA DE SOTO, HIDALGO, ATRÁS DE LA PREPARATORIA 1.	MIREYA MARGARITA OCADIZ MERCADO	RAUL EDUARDO COBOS TORRES	JESUS RAYMUNDO BERMUDEZ GONZALEZ	ERICK GALINDO LOZANO	JACQUELINE IBANCOVICH VAZQUEZ	ANGEL ALFONSO ORTIZ PEREZ	LILIANA RAMIREZ VIVAR	REBECA CASTILLO HERNANDEZ	JOSE MARIA RODRIGUEZ BUSTO

Ubicación e Integración de Mesas Directivas de Casillas (ENCARTE)

Estado: HIDALGO

Distrito Federal	Distrito Local	Municipio	Localidad	Sección	Casilla	Ubicación	Presidenta/e	1er. Secretaria/o	2do. Secretaria/o	1er. Escrutador	2do. Escrutador	3er. Escrutador	1er. Suplente	2do. Suplente	3er. Suplente
6) PACHUCA DE SOTO	13) PACHUCA DE SOTO	47) PACHUCA DE SOTO	1) PACHUCA DE SOTO	910	B1	ESCUELA PRIMARIA ESFUERZO CAMPESINO, AVENIDA 5 DE MAYO, NÚMERO 303, COLONIA SANTA JULIA, CÓDIGO POSTAL 42080, PACHUCA DE SOTO, HIDALGO, JUNTO AL JARDÍN DE NIÑOS ESTEFANÍA CASTAÑEDA.	GABRIELA LOURDES DE CORDOVA SANCHEZ	MARIA YANELI FUENTES MIRANDA	MAGDA GONZALEZ CASTRO	LUCILA LABRA VARGAS	ALAN GARCIA ANGELES	PAOLA MENDEZ RESENDIZ	LUZ MARIA BARRON MUÑOZ	RODRIGA OLVERA ISLAS	ELENA SAN JUAN BALTAZAR
6) PACHUCA DE SOTO	13) PACHUCA DE SOTO	47) PACHUCA DE SOTO	1) PACHUCA DE SOTO	910	C1	ESCUELA PRIMARIA ESFUERZO CAMPESINO, AVENIDA 5 DE MAYO, NÚMERO 303, COLONIA SANTA JULIA, CÓDIGO POSTAL 42080, PACHUCA DE SOTO, HIDALGO, JUNTO AL JARDÍN DE NIÑOS ESTEFANÍA CASTAÑEDA.	ADRIANA ESCORZA PLACENCIA	CLAUDIA GAYOSSO RIVERA	MA DEL CARMEN GRANADOS MONZALVO	JULIA PEREZ MARTINEZ	JUDITH SIMONA LABRA VARGAS	RUBEN RAFAEL PATLAN LABRA	DELFINO GAMA RANCHERO	ALMA DELIA PEÑA OLVERA	NOEMI SANCHEZ MADRID
6) PACHUCA DE SOTO	13) PACHUCA DE SOTO	47) PACHUCA DE SOTO	1) PACHUCA DE SOTO	910	C2	ESCUELA PRIMARIA ESFUERZO CAMPESINO, AVENIDA 5 DE MAYO, NÚMERO 303, COLONIA SANTA JULIA, CÓDIGO POSTAL 42080, PACHUCA DE SOTO, HIDALGO, JUNTO AL JARDÍN DE NIÑOS ESTEFANÍA CASTAÑEDA.	MARIO AMADOR VARGAS	NANCY GOMEZ CRUZ	ENEDELIA JIMENEZ GARCIA	JAIME ALMIKAR CRUZ LABRA	NORMA ALEJANDRA LOPEZ CARMONA	ALEJANDRA RIOS VITAL	LUCERO JAZMIN JIMENEZ JIMENEZ	JAIME ANDRES REYES GRANADOS	GLORIA MENDEZ GRANADOS
6) PACHUCA DE SOTO	12) PACHUCA DE SOTO	47) PACHUCA DE SOTO	1) PACHUCA DE SOTO	911	B1	ESTACIONAMIENTO DE LAS OFICINAS EJIDALES DE SANTA JULIA, CALLE VENUSTIANO CARRANZA, NÚMERO 202, COLONIA SANTA JULIA, CÓDIGO POSTAL 42080, PACHUCA DE SOTO, HIDALGO, FRENTE A LA TORTILLERÍA LA GÜERA.	ALEJANDRO HERNANDEZ GOMEZ	MIGUEL ANGEL PACHECO GRANILLO	JOSE BRAYAN CERVANTES GRANADOS	JAQUELINE BEATRIZ GONZALEZ PAREDES	ISAIAS ELIAZIM ORTIZ GONZALEZ	YAZMIN RENDON FLORES	ARIANA ORTIZ RODRIGUEZ	JAVIER ESCARCEGA MARTINEZ	NATIVIDAD MARTINEZ MARTINEZ
6) PACHUCA DE SOTO	12) PACHUCA DE SOTO	47) PACHUCA DE SOTO	1) PACHUCA DE SOTO	911	C1	ESTACIONAMIENTO DE LAS OFICINAS EJIDALES DE SANTA JULIA, CALLE VENUSTIANO CARRANZA, NÚMERO 202, COLONIA SANTA JULIA, CÓDIGO POSTAL 42080, PACHUCA DE SOTO, HIDALGO, FRENTE A LA TORTILLERÍA LA GÜERA.	MAURICIO LOPEZ PEREZ	MARIA DOLORES PIÑA MARTINEZ	CHRISTIAN ALBERTO CERVANTES RUEDA	MARIA JOSEFINA GRANADOS HERNANDEZ	MARIA OFELIA PEÑA TREJO	FELICITAS LUISA MATA HERNANDEZ	MATILDE CARMEN PEREZ OAXACA	GLORIA HERNANDEZ PORTILLO	LIDIA OLVERA FLORES
6) PACHUCA DE SOTO	12) PACHUCA DE SOTO	47) PACHUCA DE SOTO	1) PACHUCA DE SOTO	911	C2	ESTACIONAMIENTO DE LAS OFICINAS EJIDALES DE SANTA JULIA, CALLE VENUSTIANO CARRANZA, NÚMERO 202, COLONIA SANTA JULIA, CÓDIGO POSTAL 42080, PACHUCA DE SOTO, HIDALGO, FRENTE A LA TORTILLERÍA LA GÜERA.	ANA LAURA OLVERA JARDINEZ	YANDRA AGUILAR AGUIRRE	ERNESTO CHAPA MARTINEZ	ELSA OLVERA MEJIA	MAYLIN RANGEL CHAVARRIA	BENITO OLVERA TELLEZ	NOHEMI PORTES MARTINEZ	LUZ KARLA ISLAS LOPEZ	MARGARITA PEÑA GOMEZ
6) PACHUCA DE SOTO	13) PACHUCA DE SOTO	47) PACHUCA DE SOTO	1) PACHUCA DE SOTO	912	B1	COCHERA DE LA CASA HABITACIÓN, ANDADOR 1 MANZANA G, SIN NÚMERO, COLONIA PLUTARCO ELÍAS CALLES, CÓDIGO POSTAL 42080, PACHUCA DE SOTO, HIDALGO, A UN COSTADO DE LA ESTETICA.	MARIA CITA AGUILAR VILLAR	GILDARDO SALVADOR CARRILLO GUTIERREZ	MAYRA GUADALUPE HERNANDEZ MONROY	OSCAR ALEJANDRO MATA RESENDIZ	MELINA PEREZ CASTELAN	MARICELA AGUILAR VILLAR	CARMEN CECILIA MARAVELEZ RIOS	ROSA ANEL BAZAN SANCHEZ	PATRICIA LOPEZ PAREDES
6) PACHUCA DE SOTO	13) PACHUCA DE SOTO	47) PACHUCA DE SOTO	1) PACHUCA DE SOTO	912	C1	COCHERA DE LA CASA HABITACIÓN, ANDADOR 1 MANZANA G, SIN NÚMERO, COLONIA PLUTARCO ELÍAS CALLES, CÓDIGO POSTAL 42080, PACHUCA DE SOTO, HIDALGO, A UN COSTADO DE LA ESTETICA.	XENIA IVETTE ASCENCION BENITEZ	ALMA ROSA DIAZ NERI	FREDERIK LUNA REBELO	VICTOR MICHELL MORENO BELTRAN	EVELYN JANETZY LUCIO ZARATE	TOMASA CERVANTES MENDEZ	JOSUE MARTINEZ GONZALEZ	EMILIA ESTRADA GALVAN	JOSE JULIO MORALES ZAMORA
6) PACHUCA DE SOTO	13) PACHUCA DE SOTO	47) PACHUCA DE SOTO	1) PACHUCA DE SOTO	912	C2	COCHERA DE LA CASA HABITACIÓN, ANDADOR 1 MANZANA G, SIN NÚMERO, COLONIA PLUTARCO ELÍAS CALLES, CÓDIGO POSTAL 42080, PACHUCA DE SOTO, HIDALGO, A UN COSTADO DE LA ESTETICA.	RENE BAUTISTA GUERRERO	NORMA ANGELICA ESTRADA FLORES	OSCAR OCTAVIO MARTINEZ ANGELES	JUAN DAVID OLIVARES CALVA	MONSERRATH MARTINEZ MUNGUIA	BELEN HERRERA GOMEZ	NORMA MARTINEZ ROJAS	CESAR ALEJANDRO ISLAS AGUILAR	CELSO OLVERA MONROY
6) PACHUCA DE SOTO	12) PACHUCA DE SOTO	47) PACHUCA DE SOTO	1) PACHUCA DE SOTO	913	B1	COLEGIO ELBRUS, CALLE MARGARITA, SIN NÚMERO, COLONIA AMPLIACIÓN SANTA JULIA, CÓDIGO POSTAL 42080, PACHUCA DE SOTO, HIDALGO, ENTRE LAS CALLES GRANADA Y JAZMÍN.	ASTRID ITZEL MARTINEZ VALENCIA	DENISETH AGUSTINA CASTRO VALENCIA	OFELIA CHAVEZ CABRERA	DANIEL DOMINGUEZ PEREZ	MARTIN GARNICA PONTAZA	NATHALI HERNANDEZ PEREZ	PEDRO ISAAC BETANCOURT TELLEZ	DORICELDA HERNANDEZ SANCHEZ	VICENTA IRENE MORALES MARTINEZ

Ubicación e Integración de Mesas Directivas de Casillas (ENCARTE)

Estado: HIDALGO

Distrito Federal	Distrito Local	Municipio	Localidad	Sección	Casilla	Ubicación	Presidenta/e	1er. Secretaria/o	2do. Secretaria/o	1er. Escrutador	2do. Escrutador	3er. Escrutador	1er. Suplente	2do. Suplente	3er. Suplente
6) PACHUCA DE SOTO	12) PACHUCA DE SOTO	47) PACHUCA DE SOTO	1) PACHUCA DE SOTO	913	C1	COLEGIO ELBRUS, CALLE MARGARITA, SIN NÚMERO, COLONIA AMPLIACIÓN SANTA JULIA, CÓDIGO POSTAL 42080, PACHUCA DE SOTO, HIDALGO, ENTRE LAS CALLES GRANADA Y JAZMÍN.	DIANA GUERRERO CERVANTES	RAYMUNDO AGUILAR LOZADA	ANTONIO DE LA CRUZ VERA	JOSEFINA FLORES DEL VILLAR	MARIA GUADALUPE GOMEZ HERNANDEZ	ANGEL DANIEL MARTINEZ ESCORCIA	KARLA VIVIANA ESPINOZA ORTA	YARELY MADAI LABRA OLVERA	EFRAIN CERVANTES GOMEZ
6) PACHUCA DE SOTO	12) PACHUCA DE SOTO	47) PACHUCA DE SOTO	1) PACHUCA DE SOTO	913	C2	COLEGIO ELBRUS, CALLE MARGARITA, SIN NÚMERO, COLONIA AMPLIACIÓN SANTA JULIA, CÓDIGO POSTAL 42080, PACHUCA DE SOTO, HIDALGO, ENTRE LAS CALLES GRANADA Y JAZMÍN.	ARCELIA MONTIEL MENDOZA	MARIA DEL ROCIO BENITEZ MARQUEZ	MINERVA DEL MORAL CRUZ	YENI FLORES ELIGIO	HIRAM SAID GUEVARA HERNANDEZ	RAUL NORIEGA CASTILLO	FERNANDA PAULA GARNICA BARRERA	ARACELI LOPEZ CRUZ	BENJAMIN OLVERA CRUZ
6) PACHUCA DE SOTO	12) PACHUCA DE SOTO	47) PACHUCA DE SOTO	1) PACHUCA DE SOTO	914	B1	DOMICILIO PARTICULAR, AVENIDA JAVIER ROJO GÓMEZ, NÚMERO 811, COLONIA AMPLIACIÓN SANTA JULIA, CÓDIGO POSTAL 42080, PACHUCA DE SOTO, HIDALGO, CASA VERDE CON HERRERÍA BLANCA.	GUADALUPE ANGELES TREJO	VANESSA GUTIERREZ HILARIO	ILLIRIA NINELTH LARA TELLEZ	RAFAEL GOMEZ RODRIGUEZ	FLOR DE LIS CORONA TRUJILLO	CARLOS MARTINEZ ORTIZ	RAFAEL GOMEZ ACUÑA	TOMAS GAONA LEONARDO	CATARINO LUCAS XX
6) PACHUCA DE SOTO	12) PACHUCA DE SOTO	47) PACHUCA DE SOTO	1) PACHUCA DE SOTO	914	C1	DOMICILIO PARTICULAR, AVENIDA JAVIER ROJO GÓMEZ, NÚMERO 811, COLONIA AMPLIACIÓN SANTA JULIA, CÓDIGO POSTAL 42080, PACHUCA DE SOTO, HIDALGO, CASA VERDE CON HERRERÍA BLANCA.	LILIANA BEATRIZ CABRERA GARCIA	GLADIS ELVIRA GUTIERREZ LABRA	JULIO CESAR ESCAMILLA ORTA	ANGELICA APARICIO ATITLA	JOSUE EMMANUEL CRUZ PEREZ	ALMA DELIA MARTINEZ TREJO	J. DOLORES HERNANDEZ VILLEGAS	HERMENEGILDO GUERRERO LOZADA	CARMEN MATUS PARADA
6) PACHUCA DE SOTO	12) PACHUCA DE SOTO	47) PACHUCA DE SOTO	1) PACHUCA DE SOTO	914	C2	DOMICILIO PARTICULAR, AVENIDA JAVIER ROJO GÓMEZ, NÚMERO 811, COLONIA AMPLIACIÓN SANTA JULIA, CÓDIGO POSTAL 42080, PACHUCA DE SOTO, HIDALGO, CASA VERDE CON HERRERÍA BLANCA.	VERONICA ESTRADA ROJAS	SALVADOR HERNANDEZ HERNANDEZ	CITLALI CRUZ MANILLA	OSCAR BARRERA SALAZAR	JOSE MARIA FLORES MONTIEL	NORMA DELIA AZUARA ARGUELLES	EDITH HERRERA RUIZ	JUAN HERNANDEZ PAREDES	NATALIA HERNANDEZ VARGAS
6) PACHUCA DE SOTO	12) PACHUCA DE SOTO	47) PACHUCA DE SOTO	1) PACHUCA DE SOTO	914	C3	DOMICILIO PARTICULAR, AVENIDA JAVIER ROJO GÓMEZ, NÚMERO 811, COLONIA AMPLIACIÓN SANTA JULIA, CÓDIGO POSTAL 42080, PACHUCA DE SOTO, HIDALGO, CASA VERDE CON HERRERÍA BLANCA.	GRACIELA GOMEZ GARRIDO	ROBERTO HERNANDEZ OROPEZA	ANDRES GARCIA COLMENARES	JUAN CASTILLO HERNANDEZ	GEORGINA GONZALEZ GUERRERO	DANIEL DANIEL PEREZ	EVELIA JUAREZ CRUZ	JORGE BAUTISTA QUINTANA	CARMELA MARTINEZ TRANQUILINO
6) PACHUCA DE SOTO	12) PACHUCA DE SOTO	47) PACHUCA DE SOTO	1) PACHUCA DE SOTO	915	B1	EXTERIOR EDIFICIO 13, PUERTO ALVARADO MANZANA 4 LOTE 13, SIN NÚMERO, FRACCIONAMIENTO EL PALMAR, CÓDIGO POSTAL 42088, PACHUCA DE SOTO, HIDALGO, FRENTE A LA ESTÉTICA ENE.	EDGAR ALMARAZ MENDOZA	ANETTE MONTSERRAT HERNANDEZ REYNA	FLOR GALILEA GONZALEZ GUERRA	FRANCISCO JAVIER CRUZ GARCIA	GUSTAVO DOLORES GARCIA RODRIGUEZ	GRISSEL GUERRERO CASTAÑEDA	ERIKA LIZETH HERNANDEZ HERNANDEZ	JUAN MANUEL LEON GOMEZ	ALEXA DEL ROCIO LOPEZ VERDE
6) PACHUCA DE SOTO	12) PACHUCA DE SOTO	47) PACHUCA DE SOTO	1) PACHUCA DE SOTO	915	C1	EXTERIOR EDIFICIO 13, PUERTO ALVARADO MANZANA 4 LOTE 13, SIN NÚMERO, FRACCIONAMIENTO EL PALMAR, CÓDIGO POSTAL 42088, PACHUCA DE SOTO, HIDALGO, FRENTE A LA ESTÉTICA ENE.	DANIELA HERNANDEZ HERNANDEZ	MARTIN ARMENTA FRANCO	LYDIA CAMARGO FABRE	MARIA ELENA CRUZ MARQUEZ	GABRIEL GONZALEZ GUERRA	GERARDO HERNANDEZ DE LA ROSA	ARTURO JACOME VARGAS	FRANCISCO MERARI LOPEZ ORTIZ	OMAR ESPINOSA SERNA
6) PACHUCA DE SOTO	12) PACHUCA DE SOTO	47) PACHUCA DE SOTO	1) PACHUCA DE SOTO	916	B1	CENTRO IMPACTIVO INSTITUTO MUNICIPAL PARA LA PREVENCIÓN DE ADICCIONES , PLAZA PÚBLICA, SIN NÚMERO, FRACCIONAMIENTO EL PALMAR, CÓDIGO POSTAL 42088, PACHUCA DE SOTO, HIDALGO, ATRÁS DEL MERCADO DEL PALMAR.	ADRIANA DIAZ AGUILAR	YESENIA MILGRED ENRIQUEZ MONTES	ROXANA HERNANDEZ MENESES	DANIELA BECERRA GOMEZ	RUFINA CERON TOLENTINO	JUANA BERENICE MADRIGAL LARA	JORGE FRANCISCO GRESS PEREZ	RAMONA CRUZ ISLAS	ANGELICA HERNANDEZ HERNANDEZ
6) PACHUCA DE SOTO	12) PACHUCA DE SOTO	47) PACHUCA DE SOTO	1) PACHUCA DE SOTO	916	C1	CENTRO IMPACTIVO INSTITUTO MUNICIPAL PARA LA PREVENCIÓN DE ADICCIONES , PLAZA PÚBLICA, SIN NÚMERO, FRACCIONAMIENTO EL PALMAR, CÓDIGO POSTAL 42088, PACHUCA DE SOTO, HIDALGO, ATRÁS DEL MERCADO DEL PALMAR.	LLULY NOHEMI AVILES HERNANDEZ	DULCE ROSARIO HERNANDEZ FLORES	JOSEPH ALVARADO VARGAS	MATILDE ANTONIO RAMIREZ	VICTOR MANUEL GONZALEZ AGUILAR	ANGEL MARTINEZ MARTINEZ	ERNESTO DANIEL CASTRO GONZALEZ	PAULA GARCIA GRANILLO	TOMASA ISLAS MILANES

Ubicación e Integración de Mesas Directivas de Casillas (ENCARTE)

Estado: HIDALGO

Distrito Federal	Distrito Local	Municipio	Localidad	Sección	Casilla	Ubicación	Presidenta/e	1er. Secretaria/o	2do. Secretaria/o	1er. Escrutador	2do. Escrutador	3er. Escrutador	1er. Suplente	2do. Suplente	3er. Suplente
6) PACHUCA DE SOTO	12) PACHUCA DE SOTO	47) PACHUCA DE SOTO	1) PACHUCA DE SOTO	916	C2	CENTRO IMPACTIVO INSTITUTO MUNICIPAL PARA LA PREVENCIÓN DE ADICCIONES, PLAZA PÚBLICA, SIN NÚMERO, FRACCIONAMIENTO EL PALMAR, CÓDIGO POSTAL 42088, PACHUCA DE SOTO, HIDALGO, ATRÁS DEL MERCADO DEL PALMAR.	MARIAM ALEJANDRA DIAZ SAAVEDRA	JESUSAUL HERNANDEZ MENESES	EMMANUEL BONILLA TRIGUEROS	PATRICIA CASTILLO ZAMANO	GRISelda MARLEN HERNANDEZ MENDOZA	GREGORIO GONZALEZ FLORES	DOMINGO CRUZ CALDERON	LETICIA GONZALEZ ESPARZA	SOFIA LUNA SILVA
6) PACHUCA DE SOTO	12) PACHUCA DE SOTO	47) PACHUCA DE SOTO	1) PACHUCA DE SOTO	918	B1	JARDÍN DE NIÑOS PROFESORA EMMA GARCÍA BARRIENTOS, CALLE PIRULES, SIN NÚMERO, COLONIA AMPLIACIÓN SANTA JULIA SECTOR 2, CÓDIGO POSTAL 42080, PACHUCA DE SOTO, HIDALGO, A UN COSTADO DEL CENTRO DE DESARROLLO COMUNITARIO DEL CENTRO DE ASISTENCIA INFANTIL SANTA JULIA.	AVRIL AGUILAR GUTIERREZ	CATALINA MARIBEL GARCIA TENORIO	EDUARDO GONZALEZ SANTOS	SAMUEL LOSADO MORENO	ABRAHAM ALCANTARA CRUZ	MARIA DE LOS ANGELES ISLAS ALCALA	MARIA DEL CARMEN ESCALONA GARCIA	LAURA MATILDE ISLAS MENDEZ	ADRIAN MORALES RAMIREZ
6) PACHUCA DE SOTO	12) PACHUCA DE SOTO	47) PACHUCA DE SOTO	1) PACHUCA DE SOTO	918	C1	JARDÍN DE NIÑOS PROFESORA EMMA GARCÍA BARRIENTOS, CALLE PIRULES, SIN NÚMERO, COLONIA AMPLIACIÓN SANTA JULIA SECTOR 2, CÓDIGO POSTAL 42080, PACHUCA DE SOTO, HIDALGO, A UN COSTADO DEL CENTRO DE DESARROLLO COMUNITARIO DEL CENTRO DE ASISTENCIA INFANTIL SANTA JULIA.	BEATRIZ GUTIERREZ MEJIA	JOB GERARDO RODRIGUEZ	MARTHA ELVA HERNANDEZ PEREZ	KAREN AYLIN HERNANDEZ PEREZ	LUIS ESTEBAN CAMPERO DAMIAN	HECTOR ARELLANO JACOME	SANDRA FERNANDEZ GONZALEZ	LIDIA CITLALI MARTINEZ ESTRELLA	GABRIEL ACOSTA HERNANDEZ
6) PACHUCA DE SOTO	12) PACHUCA DE SOTO	47) PACHUCA DE SOTO	1) PACHUCA DE SOTO	918	C2	JARDÍN DE NIÑOS PROFESORA EMMA GARCÍA BARRIENTOS, CALLE PIRULES, SIN NÚMERO, COLONIA AMPLIACIÓN SANTA JULIA SECTOR 2, CÓDIGO POSTAL 42080, PACHUCA DE SOTO, HIDALGO, A UN COSTADO DEL CENTRO DE DESARROLLO COMUNITARIO DEL CENTRO DE ASISTENCIA INFANTIL SANTA JULIA.	OSMAR ASAD ALARCON CAMPOY	IVETTE GONZALEZ NAVA	MARIBEL LICONA LABASTIDA	DINORA ALEIDA JUAREZ SANCHEZ	DOROTEA VERONICA CASTRO JIMENEZ	J. GUADALUPE BAÑOS BAÑOS	BRAYAN URIEL FIDEL CRUZ	FEDERICA MEJIA HERNANDEZ	MARTHA BENITEZ HERNANDEZ
6) PACHUCA DE SOTO	12) PACHUCA DE SOTO	47) PACHUCA DE SOTO	1) PACHUCA DE SOTO	918	C3	JARDÍN DE NIÑOS PROFESORA EMMA GARCÍA BARRIENTOS, CALLE PIRULES, SIN NÚMERO, COLONIA AMPLIACIÓN SANTA JULIA SECTOR 2, CÓDIGO POSTAL 42080, PACHUCA DE SOTO, HIDALGO, A UN COSTADO DEL CENTRO DE DESARROLLO COMUNITARIO DEL CENTRO DE ASISTENCIA INFANTIL SANTA JULIA.	JUAN ANDRES ESPINOSA NAJERA	JESUS GONZALEZ RAMIREZ	YESSICA ALINE LUNA BAUTISTA	BRITANY ALAMILLA PEREZ	LIDIA GUTIERREZ ISLAS	JOSEFINA CANO MORALES	ANAHI GAMERO MEJIA	GERARDO MORALES GUTIERREZ	MA LUISA FLORES WALDO
6) PACHUCA DE SOTO	13) PACHUCA DE SOTO	47) PACHUCA DE SOTO	1) PACHUCA DE SOTO	919	B1	DISTRIBUIDORA DE PREFABRICADOS DE HIDALGO S.A. DE C.V. DISPREH, AVENIDA JAVIER ROJO GÓMEZ, NÚMERO 511 C, COLONIA SANTA JULIA, SEGUNDA SECCIÓN, CÓDIGO POSTAL 42080, PACHUCA DE SOTO, HIDALGO, FRENTE A AUTOELÉCTRICA HINOJOSA.	YESSICA VIRIDIANA ALVARADO MANZANO	JORGE MARTINEZ MANILLA	MARIO ALBERTO CALVA GALVEZ	ALEJANDRO HUESCA RODRIGUEZ	GERARDO JAVIER GOMEZ GOMEZ	DANIEL BARRERA BORJA	SOLEDAD MORENO PELCASTRE	CRISTINA BAUTISTA FLORES	ESPERANZA GONZALEZ CASTILLO
6) PACHUCA DE SOTO	13) PACHUCA DE SOTO	47) PACHUCA DE SOTO	1) PACHUCA DE SOTO	919	C1	DISTRIBUIDORA DE PREFABRICADOS DE HIDALGO S.A. DE C.V. DISPREH, AVENIDA JAVIER ROJO GÓMEZ, NÚMERO 511 C, COLONIA SANTA JULIA, SEGUNDA SECCIÓN, CÓDIGO POSTAL 42080, PACHUCA DE SOTO, HIDALGO, FRENTE A AUTOELÉCTRICA HINOJOSA.	GILDA LAURA ARZATE OROPEZA	JACQUELINE PERALTA CRUZ	MARIA GUADALUPE MATILDE HERRERA CAMPERO	CITLALLI MELGAREJO TREJO	RODRIGO VALENTE JIMENEZ FRAGOSO	ADRIANA FLORES PEREZ	ANA MARIA PEREZ HERNANDEZ	MARTHA CAMPOS SOTO	EVANGELINA CERON VIGUERAS
6) PACHUCA DE SOTO	13) PACHUCA DE SOTO	47) PACHUCA DE SOTO	1) PACHUCA DE SOTO	919	C2	DISTRIBUIDORA DE PREFABRICADOS DE HIDALGO S.A. DE C.V. DISPREH, AVENIDA JAVIER ROJO GÓMEZ, NÚMERO 511 C, COLONIA SANTA JULIA, SEGUNDA SECCIÓN, CÓDIGO POSTAL 42080, PACHUCA DE SOTO, HIDALGO, FRENTE A AUTOELÉCTRICA HINOJOSA.	LEONARDO GABRIEL LOPEZ GUERRA	RUPERTO ACOSTA HERNANDEZ	DULCE ALEJANDRA HIDALGO SANCHEZ	ANGEL FRANCISCO LOZADA BARRERA	IRMA ESPERANZA BALLATO MARTINEZ	BALTAZAR FLORES PEREZ	JUAN JOSE ACOSTA FIGUEROA	JAVIER DELGADO SANCHEZ	CASIMIRA HERNANDEZ OLVERA
6) PACHUCA DE SOTO	13) PACHUCA DE SOTO	47) PACHUCA DE SOTO	1) PACHUCA DE SOTO	920	B1	CANCHA DEPORTIVA, CALLE SIN NOMBRE, SIN NÚMERO, COLONIA ARTICULO 123, BARRIO TULA, CÓDIGO POSTAL 42087, PACHUCA DE SOTO, HIDALGO, ENTRE MANZANA D, MANZANA G Y CALLE TEPEAPULCO.	LUIS MARIO HERNANDEZ CANTE	IVAN ARECHIGA ACOSTA	DORICELA IRAIS BUSTAMANTE VERGARA	JOSE SALVADOR CUERVO CACELIN	SHARON ALEJANDRA LUGO HERNANDEZ	GUILLERMO ENCARNACION ORTIZ	JOSE CRUZ DIAZ NAVA	SARAHÍ LUQUEÑO FLORES	ISIDRO ESQUIVEL LOPEZ
6) PACHUCA DE SOTO	13) PACHUCA DE SOTO	47) PACHUCA DE SOTO	1) PACHUCA DE SOTO	920	C1	CANCHA DEPORTIVA, CALLE SIN NOMBRE, SIN NÚMERO, COLONIA ARTICULO 123, BARRIO TULA, CÓDIGO POSTAL 42087, PACHUCA DE SOTO, HIDALGO, ENTRE MANZANA D, MANZANA G Y CALLE TEPEAPULCO.	MARGARITA ANGELES PEREZ	IÑIGO BOCARDO MOEDANO	MARIA JOSE CABRERA CHAVEZ	JOSEDEC HASSAN HERNANDEZ GUZMAN	HECTOR DE JESUS LUNA ZEMPOALTECA	KASANDRA MONSERRATH HERNANDEZ LOPEZ	MONSERRATH BALTAZAR MARTINEZ	PEDRO GOMEZ ANGELES	PABLO HERNANDEZ RAMIREZ

Ubicación e Integración de Mesas Directivas de Casillas (ENCARTE)

Estado: HIDALGO

Distrito Federal	Distrito Local	Municipio	Localidad	Sección	Casilla	Ubicación	Presidenta/e	1er. Secretaria/o	2do. Secretaria/o	1er. Escrutador	2do. Escrutador	3er. Escrutador	1er. Suplente	2do. Suplente	3er. Suplente
6) PACHUCA DE SOTO	13) PACHUCA DE SOTO	47) PACHUCA DE SOTO	1) PACHUCA DE SOTO	921	B1	HANS CHRISTIAN ANDERSEN SCHOOL AND RAINBOW KINDERGARTEN, CALZADA DE CUESCO, NÚMERO 103, COLONIA EXHACIENDA DE COSCOTITLAN, CÓDIGO POSTAL 42080, PACHUCA DE SOTO, HIDALGO, FRENTE A FÁBRICA SANTA CLARA.	ALBA ROSA CORNEJO CHAVEZ	RUTH GUADALUPE GARCIA CORDERO	SERGIO EDGAR BAÑOS PAZ	ANNEL CRUZ ARTEAGA	GEORGINA MARTINEZ NAVA	ANA MARIA RAMOS VICTORIA	ROGELIO SALVADOR MORALES	EDWIN EDUARDO CAMPOS LICONA	ARLET OROZCO PINEDA
6) PACHUCA DE SOTO	13) PACHUCA DE SOTO	47) PACHUCA DE SOTO	1) PACHUCA DE SOTO	921	C1	HANS CHRISTIAN ANDERSEN SCHOOL AND RAINBOW KINDERGARTEN, CALZADA DE CUESCO, NÚMERO 103, COLONIA EXHACIENDA DE COSCOTITLAN, CÓDIGO POSTAL 42080, PACHUCA DE SOTO, HIDALGO, FRENTE A FÁBRICA SANTA CLARA.	LORENA ESCAMILLA VILLAFUERTE	SIMON PABLO SALVADOR SERRANO	PALOMA CARRERA MARTINEZ	ZURIA ZUSSET HERNANDEZ HERNANDEZ	MA EUSTOLIA RAMIREZ MARTINEZ	REBECA ROMAN LOPEZ	ERICA PAMELA VIDAL XX	ARMANDO GERARDO CONSTANTINO	ERICA SALAZAR CORREA
6) PACHUCA DE SOTO	13) PACHUCA DE SOTO	47) PACHUCA DE SOTO	1) PACHUCA DE SOTO	921	S1	CENTRAL DE AUTOBUSES, BOULEVARD JAVIER ROJO GÓMEZ, SIN NÚMERO , COLONIA EXHACIENDA DE COSCOTITLÁN, CÓDIGO POSTAL 42064, PACHUCA DE SOTO, HIDALGO, FRENTE A LA CENTRAL DE ABASTOS.	JOSE LUIS LOPEZ JIMENEZ	WALVIN OSWALDO MARIN MARTINEZ	ESMERALDA MELO GRANADOS	GABRIEL ORTEGA COPCA	IRMA ARELY ROMERO SANDOVAL	OVIDIO RABADAN VILLEGAS	MATILDE RODRIGUEZ ENCISO	RAUL DEMETRIO SANCHEZ GARCIA	LINDA ANGELICA SANCHEZ REYES
6) PACHUCA DE SOTO	13) PACHUCA DE SOTO	47) PACHUCA DE SOTO	1) PACHUCA DE SOTO	922	B1	CANCHA DEPORTIVA, CALLE SAN PEDRO, SIN NÚMERO, ESQUINA SAN MARTÍN, COLONIA PALMITAS, CÓDIGO POSTAL 42094, PACHUCA DE SOTO, HIDALGO, JUNTO AL JARDÍN DE NIÑOS SOR JUANA INÉS DE LA CRUZ.	ANGELINA ORTEGA TREJO	KARENT KARINA HERNANDEZ MARTINEZ	DIANE PERLA GARRIDO HERNANDEZ	ERIKA BAUTISTA HERNANDEZ	LILIA ESCAMILLA PEREZ	ARTURO GARCIA BELIO	FLAVIA ORTIGOZA VAZQUEZ	JERONIMO BAUTISTA HERNANDEZ	GALDINA GUZMAN ACOSTA
6) PACHUCA DE SOTO	13) PACHUCA DE SOTO	47) PACHUCA DE SOTO	1) PACHUCA DE SOTO	922	C1	CANCHA DEPORTIVA, CALLE SAN PEDRO, SIN NÚMERO, ESQUINA SAN MARTÍN, COLONIA PALMITAS, CÓDIGO POSTAL 42094, PACHUCA DE SOTO, HIDALGO, JUNTO AL JARDÍN DE NIÑOS SOR JUANA INÉS DE LA CRUZ.	MARIA ADORACION CORNEJO GUZMAN	JOSE ALEJANDRO LOZADA LEON	MARIA LUISA ALVAREZ GARCIA	EDMUNDO GILBERTO CASTILLO SANTILLAN	JULIETA ESPINOSA HERNANDEZ	JOSEFINA GARCIA MUCIÑOS	VIANCA SOFIA ORTIZ GARCIA	JULIA GUTIERREZ SALVADOR	MIGUELINA GUZMAN ACOSTA
6) PACHUCA DE SOTO	13) PACHUCA DE SOTO	47) PACHUCA DE SOTO	1) PACHUCA DE SOTO	922	C2	CANCHA DEPORTIVA, CALLE SAN PEDRO, SIN NÚMERO, ESQUINA SAN MARTÍN, COLONIA PALMITAS, CÓDIGO POSTAL 42094, PACHUCA DE SOTO, HIDALGO, JUNTO AL JARDÍN DE NIÑOS SOR JUANA INÉS DE LA CRUZ.	MARIA DE JESUS ARACELI DIAZ VILLEGAS	SIDNEY EMMANUEL ORDOÑEZ BRAVO	ALVARO AVILA MARQUEZ	DIANA DIAZ MARTINEZ	BRIGETT XIADANI ESPINOSA RODRIGUEZ	MAURICIO RODRIGO HERNANDEZ RAMIREZ	HUMBERTO FLORENCIO GONZALEZ	ENRIQUE DE LA CRUZ HERNANDEZ	JUAN JOSE LEON MENDEZ
6) PACHUCA DE SOTO	13) PACHUCA DE SOTO	47) PACHUCA DE SOTO	1) PACHUCA DE SOTO	923	B1	COLEGIO REAL DE MINAS, PROLONGACIÓN CHIHUAHUA, NÚMERO 200, COLONIA CUBITOS, CÓDIGO POSTAL 42090, PACHUCA DE SOTO, HIDALGO, A 500 METROS DE LAS OFICINAS DE COMISIÓN FEDERAL DE ELECTRICIDAD DE CUBITOS.	JOSUE JAIR ESCUDERO GARCIA	GRECIA FERNANDA GONZALEZ BERMUDEZ	GUSTAVO CAMPOS BLAS	KELVIN CHAVEZ ROA	GABRIEL DELGADO OSORIO	ANTONIO EMMANUEL PATIÑO AVILA	OBED ALFREDO RESENDIZ ALPIZAR	MARCO ANTONIO ORTIZ ALVAREZ	JOSE LUIS JUAREZ BECERRA
6) PACHUCA DE SOTO	13) PACHUCA DE SOTO	47) PACHUCA DE SOTO	1) PACHUCA DE SOTO	923	C1	COLEGIO REAL DE MINAS, PROLONGACIÓN CHIHUAHUA, NÚMERO 200, COLONIA CUBITOS, CÓDIGO POSTAL 42090, PACHUCA DE SOTO, HIDALGO, A 500 METROS DE LAS OFICINAS DE COMISIÓN FEDERAL DE ELECTRICIDAD DE CUBITOS.	LIS YANET LOPEZ ESCOBEDO	MARLEN ARACELY AVALOS MONDRAGON	JOSEFA CARRILLO PEREZ	MARIA ELENA CRUZ GUTIERREZ	MARIA LUISA HERNANDEZ CRUZ	EVA PALOMA PEREZ MURILLO	MARTHA ARENAS TORRES	HUMBERTO FLORENCIO HERNANDEZ	RUBEN REYES PEREZ
6) PACHUCA DE SOTO	13) PACHUCA DE SOTO	47) PACHUCA DE SOTO	1) PACHUCA DE SOTO	924	B1	ESCUELA PRIMARIA BARTOLOMÉ DE MEDINA, CALLE MONTERREY, NÚMERO 201, COLONIA CUBITOS, CÓDIGO POSTAL 42090, PACHUCA DE SOTO, HIDALGO, ENTRE CALLE PINO SUÁREZ, A UN COSTADO DE LA COMISIÓN FEDERAL DE ELECTRICIDAD.	VIRIDIANA COLIN CORTES	SERGIO GERARDO GUZMAN ALCANTARA	MIGUEL ANGEL HERNANDEZ VIDAL	BRENDA ALEJANDRA MEJIA CADENA	GUADALUPE DEL CARMEN OLGUIN MARTINEZ	GRECIA GUADALUPE JARILLO DOMINGUEZ	MARIA FERNANDA GARCIA MIRALRIO	JUAN CARLOS MARTINEZ HERNANDEZ	ERICK YAIR AVILA ANGELES
6) PACHUCA DE SOTO	13) PACHUCA DE SOTO	47) PACHUCA DE SOTO	1) PACHUCA DE SOTO	924	C1	ESCUELA PRIMARIA BARTOLOMÉ DE MEDINA, CALLE MONTERREY, NÚMERO 201, COLONIA CUBITOS, CÓDIGO POSTAL 42090, PACHUCA DE SOTO, HIDALGO, ENTRE CALLE PINO SUÁREZ, A UN COSTADO DE LA COMISIÓN FEDERAL DE ELECTRICIDAD.	RICARDO GARCIA HERNANDEZ	LIZETH HERNANDEZ HERNANDEZ	FABIOLA MARTINEZ ORTEGA	YANEIRI MONDRAGON PEREZ	JHOVANA KAREN OLVERA PEREZ	ALEJANDRO AVILA CUREÑO	BENITA MARQUEZ LARA	ANTONIA GARCIA ISLAS	CLAUDIA YURI MARTINEZ LOPEZ

Ubicación e Integración de Mesas Directivas de Casillas (ENCARTE)

Estado: HIDALGO

Distrito Federal	Distrito Local	Municipio	Localidad	Sección	Casilla	Ubicación	Presidenta/e	1er. Secretaria/o	2do. Secretaria/o	1er. Escrutador	2do. Escrutador	3er. Escrutador	1er. Suplente	2do. Suplente	3er. Suplente
6) PACHUCA DE SOTO	13) PACHUCA DE SOTO	47) PACHUCA DE SOTO	1) PACHUCA DE SOTO	925	B1	COLEGIO LAKE FOREST AND LITTLE ANGELS SCHOOL JARDÍN DE NIÑOS, CALLE DOCTOR MANUEL GEA GONZÁLEZ, NÚMERO 717, COLONIA DOCTORES, CÓDIGO POSTAL 42090, PACHUCA DE SOTO, HIDALGO, FRENTE A ABARROTES LA ÚNICA.	GLORIA ALDANA RAMIREZ	OCTAVIANO CERON HERNANDEZ	ELIZABETH ELENA LOPEZ ORTIZ	LILIANA SAGAON SANCHEZ	KARYME HERNANDEZ LICONA	LUIS ENRIQUE SANCHEZ PONCE	MELANIE SCARLETT HERNANDEZ AGUILAR	RICARDO RAFAEL ROMERO UBALDO	HECTOR ABRAHAM GARCIA HERNANDEZ
6) PACHUCA DE SOTO	13) PACHUCA DE SOTO	47) PACHUCA DE SOTO	1) PACHUCA DE SOTO	925	C1	COLEGIO LAKE FOREST AND LITTLE ANGELS SCHOOL JARDÍN DE NIÑOS, CALLE DOCTOR MANUEL GEA GONZÁLEZ, NÚMERO 717, COLONIA DOCTORES, CÓDIGO POSTAL 42090, PACHUCA DE SOTO, HIDALGO, FRENTE A ABARROTES LA ÚNICA.	FEDERICO CARREÑO CARRILLO	ALFREDO HERNANDEZ ESCOBAR	ALMA GRACIELA SAGAON SANCHEZ	IGNACIO BALLESTEROS CHAVELA	JUANA OLGUIN ANGELES	VALENTINA ALANIS MONROY	PATRICIA HERRERA PEREZ	YHOSUE CHAVEZ MARTINEZ	MARTIN ORTEGA DIMAS
6) PACHUCA DE SOTO	13) PACHUCA DE SOTO	47) PACHUCA DE SOTO	1) PACHUCA DE SOTO	926	B1	ESCUELA SECUNDARIA GENERAL NÚMERO 1, CALLE PACHUCA, SIN NÚMERO, COLONIA CÉSPEDES, CÓDIGO POSTAL 42090, PACHUCA DE SOTO, HIDALGO, JUNTO A LA ESCUELA PRIMARIA 18 DE MARZO.	HUMBERTO CUEVAS RIVERA	AZAZEL FERNANDO MENDOZA TOVAR	SCARLETT REBOLLAR CASTAÑEDA	EMMANUEL ZERON GUZMAN	DAVID ARMANDO HERRERA PEÑAFIEL	GREGORIO LICONA CERON	PAULINA ZALDIVAR GONZALEZ	ISRAEL MUNIVE RODRIGUEZ	GUILLERMINA VEGA NAVARRO
6) PACHUCA DE SOTO	13) PACHUCA DE SOTO	47) PACHUCA DE SOTO	1) PACHUCA DE SOTO	927	B1	JARDÍN DE NIÑOS MA. LUISA ROSS LANDA, CALLE SAN PABLO, NÚMERO 118, COLONIA CIUDAD DE LOS NIÑOS, CÓDIGO POSTAL 42070, PACHUCA DE SOTO, HIDALGO, A UN COSTADO DE LA CANCHA DEPORTIVA.	J. TRINIDAD AMADOR CARRASCO	MINERVA MONZERRAT CRUZ MANZANO	RICARDO LUDLOW REVERTER	KARLA DENNIS CADENA PIOQUINTO	ALEJANDRA ELVIRA CHAVEZ ORDAZ	AMALIO GOMEZ NAVARRO	MARCO ALEJANDRO ISLAS LEON	PATRICIA MARTINEZ SANCHEZ	GUADALUPE ARIADNA PEREZ SUAREZ
6) PACHUCA DE SOTO	13) PACHUCA DE SOTO	47) PACHUCA DE SOTO	1) PACHUCA DE SOTO	928	B1	PRIMARIA NOVAK, CALLE CANUTILLO ESQUINA CERRADA DE LOS PINOS, NÚMERO 201, FRACCIONAMIENTO CANUTILLO, CÓDIGO POSTAL 42075, PACHUCA DE SOTO, HIDALGO, A UN COSTADO DEL COLEGIO GYMBOREE.	ALBA LUZ ARMENTA MENESES	MAGALY SIERRA VITE	LAURA PATRICIA VITE DURAN	ADRIANA VALDEZ CERVANTES	JULIO VEGA GALINDO	MA. DE LA LUZ ORTEGA CUEVAS	DELFINA ESPINOSA GOMEZ	SALVADOR MARTIN NUÑEZ PAREDES	CONCEPCION ISABEL MARTINEZ GARCIA
6) PACHUCA DE SOTO	13) PACHUCA DE SOTO	47) PACHUCA DE SOTO	1) PACHUCA DE SOTO	928	C1	PRIMARIA NOVAK, CALLE CANUTILLO ESQUINA CERRADA DE LOS PINOS, NÚMERO 201, FRACCIONAMIENTO CANUTILLO, CÓDIGO POSTAL 42075, PACHUCA DE SOTO, HIDALGO, A UN COSTADO DEL COLEGIO GYMBOREE.	HECTOR RIVERA GOMEZ	ALEJANDRO VAZQUEZ CERVANTES	CATALINA GUADALUPE GARCIA MENESES	CRISTOBAL VEGA GALINDO	JESUS ABRAHAM CORELLA GOMEZ	GLORIA DEL CARMEN ARRIAGA MUNGUÍA	ARTURO MEDINA GONZALEZ	PEDRO DAVID VAZQUEZ BARRERA	HUGO HERAS ORTIZ
6) PACHUCA DE SOTO	13) PACHUCA DE SOTO	47) PACHUCA DE SOTO	1) PACHUCA DE SOTO	930	B1	ESCUELA SECUNDARIA GENERAL NÚMERO 9 MANUEL FERNANDO SOTO PASTRANA, CALLE INDEPENDENCIA, SIN NÚMERO, COLONIA CERRO DE CUBITOS, CÓDIGO POSTAL 42090, PACHUCA DE SOTO, HIDALGO, A UN COSTADO DEL MÓDULO DE SEGURIDAD PÚBLICA.	GRACIELA MATAMOROS MARTINEZ	FABIOLA CANO TENANGO	ANGELICA HERNANDEZ HERNANDEZ	VERONICA MENDOZA MERIDA	JOSE RICARDO FRANCISCO HERNANDEZ	CRESCENCIO HERNANDEZ CRUZ	YOLANDA MEDINA HERNANDEZ	FRANCISCO DE LA CRUZ MARTINEZ	JOSE FRANCISCO HERNANDEZ
6) PACHUCA DE SOTO	13) PACHUCA DE SOTO	47) PACHUCA DE SOTO	1) PACHUCA DE SOTO	930	C1	ESCUELA SECUNDARIA GENERAL NÚMERO 9 MANUEL FERNANDO SOTO PASTRANA, CALLE INDEPENDENCIA, SIN NÚMERO, COLONIA CERRO DE CUBITOS, CÓDIGO POSTAL 42090, PACHUCA DE SOTO, HIDALGO, A UN COSTADO DEL MÓDULO DE SEGURIDAD PÚBLICA.	LILIA MATAMOROS MARTINEZ	ESTRELLA DENIZ DE JESUS VENANCIO	ESTEFANY HERNANDEZ HERNANDEZ	DAVID BAUTISTA MARTINEZ	EUSTORGIA GARCIA BUSTOS	ROSAURA HERNANDEZ DOMINGUEZ	JUAN MONDOÑO SANCHEZ	JOSE HERNANDEZ BAUTISTA	JUAN MANUEL GARCIA TREJO
6) PACHUCA DE SOTO	13) PACHUCA DE SOTO	47) PACHUCA DE SOTO	1) PACHUCA DE SOTO	930	C2	ESCUELA SECUNDARIA GENERAL NÚMERO 9 MANUEL FERNANDO SOTO PASTRANA, CALLE INDEPENDENCIA, SIN NÚMERO, COLONIA CERRO DE CUBITOS, CÓDIGO POSTAL 42090, PACHUCA DE SOTO, HIDALGO, A UN COSTADO DEL MÓDULO DE SEGURIDAD PÚBLICA.	GENOVEVA BAUTISTA OLIVARES	SORIDAYDA GUERRERO BAUTISTA	LAURA LEON PEÑA	ANITA BAUTISTA HERNANDEZ	ALEJANDRA GOMEZ MARIN	URIEL IVAN JIMENEZ RAMIREZ	GLORIA HERNANDEZ SANTIAGO	EZEQUIEL CABRERA ALVARADO	RUBEN LAZARO ANGELINA
6) PACHUCA DE SOTO	13) PACHUCA DE SOTO	47) PACHUCA DE SOTO	1) PACHUCA DE SOTO	931	B1	PLAZA PÚBLICA, CALLE MIGUEL ALEMÁN ESQUINA CALLE BARRAGÁN, SIN NÚMERO, COLONIA CERRO DE CUBITOS, CÓDIGO POSTAL 42090, PACHUCA DE SOTO, HIDALGO, A UN COSTADO DEL SALÓN ZUMBA.	BEATRIZ ANGELICA CABRERA SANCHEZ	AXEL HERNANDEZ LARA	ANA CRUZ GAMERO	ELISEO GOMEZ LINARTE	OFELIA HERNANDEZ COBOS	MARIA DEL CARMEN BORGES GONZALEZ	CELIA HERNANDEZ ESTRADA	JOSEFINA ISLAS BARRON	ENEDINA CRUZ FLORES

Ubicación e Integración de Mesas Directivas de Casillas (ENCARTE)

Estado: HIDALGO

Distrito Federal	Distrito Local	Municipio	Localidad	Sección	Casilla	Ubicación	Presidenta/e	1er. Secretaria/o	2do. Secretaria/o	1er. Escrutador	2do. Escrutador	3er. Escrutador	1er. Suplente	2do. Suplente	3er. Suplente
6) PACHUCA DE SOTO	13) PACHUCA DE SOTO	47) PACHUCA DE SOTO	1) PACHUCA DE SOTO	931	C1	PLAZA PÚBLICA, CALLE MIGUEL ALEMÁN ESQUINA CALLE BARRAGÁN, SIN NÚMERO, COLONIA CERRO DE CUBITOS, CÓDIGO POSTAL 42090, PACHUCA DE SOTO, HIDALGO, A UN COSTADO DEL SALÓN ZUMBA.	MARISOL CERVANTES TOLENTINO	GLORIA ABREU BAUTISTA	CATALINA DEL ANGEL DEL ANGEL	AMERICA MICHELL GONZALEZ TELLEZ	MARIA ELENA ARROYO IBARRA	HERLINDA BELEM FERNANDEZ RAMIREZ	BERTHA HERNANDEZ HERNANDEZ	CRISTIAN ROBERTO ALPIZAR ARROYO	DOLORES JIMENEZ HERNANDEZ
6) PACHUCA DE SOTO	13) PACHUCA DE SOTO	47) PACHUCA DE SOTO	1) PACHUCA DE SOTO	931	C2	PLAZA PÚBLICA, CALLE MIGUEL ALEMÁN ESQUINA CALLE BARRAGÁN, SIN NÚMERO, COLONIA CERRO DE CUBITOS, CÓDIGO POSTAL 42090, PACHUCA DE SOTO, HIDALGO, A UN COSTADO DEL SALÓN ZUMBA.	DULCE FERNANDA FLORES CASTELAN	ARACELY ARANDA DOMINGUEZ	ALMA RAQUEL GOMEZ HERNANDEZ	RICARDO HERNANDEZ AGUILAR	GUADALUPE BACILIO HERNANDEZ	GLORIA GAMERO HERNANDEZ	GRACIELA HERNANDEZ HERNANDEZ	MARIA DEL ROSARIO CAMACHO RIVERA	RUFINO GOMEZ HERNANDEZ
6) PACHUCA DE SOTO	13) PACHUCA DE SOTO	47) PACHUCA DE SOTO	1) PACHUCA DE SOTO	932	B1	BOMBAS DE CAASIM, CARRETERA LAS BOMBAS LA PAZ, SIN NÚMERO, COLONIA CERRO DE CUBITOS, CÓDIGO POSTAL 42090, PACHUCA DE SOTO, HIDALGO, A UN COSTADO DEL PARADERO DE COMBIS.	FLOR PATRICIA GONZALEZ TAPIA	MEYLI MARIANA ALARCON LOPEZ	EDUARDO ANTONIO DE LA CRUZ ROMERO	CRISTIAN URIEL MANRIQUE HERNANDEZ	DIANA FELIX DE LA CRUZ	FLORISELDA HERNANDEZ SANTIAGO	DIANA BAUTISTA HERNANDEZ	ITSEL YARELI HERNANDEZ BAUTISTA	ELENA GRANILLO VAZQUEZ
6) PACHUCA DE SOTO	13) PACHUCA DE SOTO	47) PACHUCA DE SOTO	1) PACHUCA DE SOTO	932	C1	BOMBAS DE CAASIM, CARRETERA LAS BOMBAS LA PAZ, SIN NÚMERO, COLONIA CERRO DE CUBITOS, CÓDIGO POSTAL 42090, PACHUCA DE SOTO, HIDALGO, A UN COSTADO DEL PARADERO DE COMBIS.	ELIDA NINEL GARCIA FLORES	MARIA ROXANA BAUTISTA ALDANA	ORLANDO LEOPOLDO GUTIERREZ RIOS	CRISTIAN ANGELES PEREZ	MAGDALENA GAYOSSO OMAÑA	GABRIELA HERNANDEZ SANTIAGO	FERMIN BAUTISTA HERNANDEZ	TOMAS HERNANDEZ HERNANDEZ	VICTORINA HERNANDEZ CASTRO
6) PACHUCA DE SOTO	13) PACHUCA DE SOTO	47) PACHUCA DE SOTO	1) PACHUCA DE SOTO	932	C2	BOMBAS DE CAASIM, CARRETERA LAS BOMBAS LA PAZ, SIN NÚMERO, COLONIA CERRO DE CUBITOS, CÓDIGO POSTAL 42090, PACHUCA DE SOTO, HIDALGO, A UN COSTADO DEL PARADERO DE COMBIS.	JAZMIN ALEJANDRA GOVEA PADILLA	ABRAHAM ZAIR BAUTISTA ISLAS	LAURA HERNANDEZ JUAREZ	EDUARDO CANALES BAÑOS	ABRAHAM GUSTAVO GOMEZ LOZADA	HUGO HERRERA PARDO	FABIOLA CAMACHO RIVERA	WENDI MARTINEZ NARANJO	SIMON HERNANDEZ RIVERA
6) PACHUCA DE SOTO	13) PACHUCA DE SOTO	47) PACHUCA DE SOTO	1) PACHUCA DE SOTO	932	C3	BOMBAS DE CAASIM, CARRETERA LAS BOMBAS LA PAZ, SIN NÚMERO, COLONIA CERRO DE CUBITOS, CÓDIGO POSTAL 42090, PACHUCA DE SOTO, HIDALGO, A UN COSTADO DEL PARADERO DE COMBIS.	IRENE HERNANDEZ CORTES	CELIA CABRERA NEGRETE	VERONICA HERNANDEZ MALDONADO	CATALINA ELVIA CANALES MUÑOZ	SANDRA JANETH GUZMAN VALDIVIA	YOLANDA AGUILAR CARBALLO	BOHEMIA CASTRO HILARIO	OCTAVIO JOSE LUIS ACOSTA HERNANDEZ	MARIA DE LA LUZ CALIXTO XX
6) PACHUCA DE SOTO	13) PACHUCA DE SOTO	47) PACHUCA DE SOTO	1) PACHUCA DE SOTO	932	C4	BOMBAS DE CAASIM, CARRETERA LAS BOMBAS LA PAZ, SIN NÚMERO, COLONIA CERRO DE CUBITOS, CÓDIGO POSTAL 42090, PACHUCA DE SOTO, HIDALGO, A UN COSTADO DEL PARADERO DE COMBIS.	MARTIN YAEL LOPEZ LICONA	FLORENCIA CANTU BRAVO	LUIS HERNANDEZ TOLENTINO	BRANDON URIEL DE LA ROSA RIOS	TANIA HERNANDEZ MENDEZ	OSMAR AMBROCIO SALAS	PATRICIA GUTIERREZ BARRON	YANETH BORGES MONCADA	JOSEFINA HERNANDEZ ALARCON
6) PACHUCA DE SOTO	13) PACHUCA DE SOTO	47) PACHUCA DE SOTO	1) PACHUCA DE SOTO	933	B1	PREPARATORIA LICEO ANGLO FRANCÉS, BOULEVARD VALLE DE SAN JAVIER, NÚMERO 404, FRACCIONAMIENTO VALLE DE SAN JAVIER, CÓDIGO POSTAL 42086, PACHUCA DE SOTO, HIDALGO, FRENTE AL COLEGIO HIDALGO.	ISIDORO HERNANDEZ ISLAS	EDUARDO DAVID ORDAZ AVILA	EUGENIO MARTINEZ MEDECIGO	MARIA ANTONIETA CHAVEZ SANCHEZ	CLICERIA DELFINA GUTIERREZ SALGADO	CATALINA MARIN SOBERANES	FRITZ CRISTIAN POSSELT ORTIZ	NELLY ALEJANDRA LEON REYNOSO	MARIA DE JESUS PEREZ ENRIQUEZ
6) PACHUCA DE SOTO	13) PACHUCA DE SOTO	47) PACHUCA DE SOTO	1) PACHUCA DE SOTO	933	C1	PREPARATORIA LICEO ANGLO FRANCÉS, BOULEVARD VALLE DE SAN JAVIER, NÚMERO 404, FRACCIONAMIENTO VALLE DE SAN JAVIER, CÓDIGO POSTAL 42086, PACHUCA DE SOTO, HIDALGO, FRENTE AL COLEGIO HIDALGO.	GEORGINA RAQUEL BUSTAMANTE CASTILLO	OCTAVIO ORDAZ HERNANDEZ	JOSE ALFREDO SANCHEZ DIAZ	DIEGO DAVID CHAVEZ TREJO	ROCIO DOLORES HERRERA JUAREZ	JOSE CARLOS MARTINEZ GUZMAN	BRIGITTE MARLENE QUIROZ FERNANDEZ	MARIA DE LA CRUZ FRANZONI Y FRANZONI	JOSE RAMON REYES REYES
6) PACHUCA DE SOTO	13) PACHUCA DE SOTO	47) PACHUCA DE SOTO	1) PACHUCA DE SOTO	933	C2	PREPARATORIA LICEO ANGLO FRANCÉS, BOULEVARD VALLE DE SAN JAVIER, NÚMERO 404, FRACCIONAMIENTO VALLE DE SAN JAVIER, CÓDIGO POSTAL 42086, PACHUCA DE SOTO, HIDALGO, FRENTE AL COLEGIO HIDALGO.	ARACELI CONCEPCION CONDE ZAMBRANO	LEODEGARIO PEREZ RAYMUNDO	ROBERTO FEDERICO CALDERON CAMPOS	HECTOR AURELIO CUEVAS SAMPERIO	FERNANDA DANIELA KAYSSER CASTILLO	PAMELA ITZEL MARTINEZ LOPEZ	SUSANA SALINAS BALLESTEROS	MARIA EUGENIA HERNANDEZ MARTINEZ	MARIA ARELI ESCORCIA PEREZ

Ubicación e Integración de Mesas Directivas de Casillas (ENCARTE)

Estado: HIDALGO

Distrito Federal	Distrito Local	Municipio	Localidad	Sección	Casilla	Ubicación	Presidenta/e	1er. Secretaria/o	2do. Secretaria/o	1er. Escrutador	2do. Escrutador	3er. Escrutador	1er. Suplente	2do. Suplente	3er. Suplente
6) PACHUCA DE SOTO	13) PACHUCA DE SOTO	47) PACHUCA DE SOTO	1) PACHUCA DE SOTO	933	C3	PREPARATORIA LICEO ANGLO FRANCÉS, BOULEVARD VALLE DE SAN JAVIER, NÚMERO 404, FRACCIONAMIENTO VALLE DE SAN JAVIER, CÓDIGO POSTAL 42086, PACHUCA DE SOTO, HIDALGO, FRENTE AL COLEGIO HIDALGO.	RICARDO GUSTAVO ARMANDO HJORT DELGADO	ANTONIO ESPINO CORTES	JOSE HUMBERTO CAMARGO RODRIGUEZ	ELSA GLORIA DEL SAGRADO CORAZON DIAZ URQUIJO	ANABEL LOPEZ ALVAREZ	MARIA FERNANDA ORDAZ RODRIGUEZ	ENRIQUE ARIAS SOSA	ANA MARIA MORENO DIAZ	MARILU GODINEZ GOMEZ
6) PACHUCA DE SOTO	13) PACHUCA DE SOTO	47) PACHUCA DE SOTO	1) PACHUCA DE SOTO	933	C4	PREPARATORIA LICEO ANGLO FRANCÉS, BOULEVARD VALLE DE SAN JAVIER, NÚMERO 404, FRACCIONAMIENTO VALLE DE SAN JAVIER, CÓDIGO POSTAL 42086, PACHUCA DE SOTO, HIDALGO, FRENTE AL COLEGIO HIDALGO.	ARTURO JOSE ISLAS GUILLEMIN	MARTHA PATRICIA GOMEZ MENDOZA	EMILIO CAMPOS CANTERA	ROGELIO ENRIQUEZ FLORES	JOEL ANTONIO LOPEZ SPARGO	OCTAVIO EMER PEREZ MENDOZA	NATALIA SOFIA ACOSTA MARTINEZ	NORMA GERARDINA OROZCO SONTROYA	CLEMENCIA RICARDI LARIOS
6) PACHUCA DE SOTO	13) PACHUCA DE SOTO	47) PACHUCA DE SOTO	1) PACHUCA DE SOTO	935	B1	JARDÍN DE NIÑOS JESÚS REYES HEROLES, CALLE MIGUEL MIRAMÓN, SIN NÚMERO, COLONIA AMPLIACIÓN GENERAL FELIPE ÁNGELES, CÓDIGO POSTAL 42090, PACHUCA DE SOTO, HIDALGO, SOBRE EL CIRCUITO SOLIDARIDAD.	YESSICA BAUTISTA LARA	FEDERICO BAUTISTA HERNANDEZ	ANA CRISTOBAL SILVERIO	ALICIA LAIRA MENDOZA	RICARDO DELGADO VARGAS	IVAN AGUILAR ORTIZ	EUSEBIA CASTILLO JARILLO	ROCIO HUERTA FERMIN	DANIEL BAUTISTA BAUTISTA
6) PACHUCA DE SOTO	13) PACHUCA DE SOTO	47) PACHUCA DE SOTO	1) PACHUCA DE SOTO	935	C1	JARDÍN DE NIÑOS JESÚS REYES HEROLES, CALLE MIGUEL MIRAMÓN, SIN NÚMERO, COLONIA AMPLIACIÓN GENERAL FELIPE ÁNGELES, CÓDIGO POSTAL 42090, PACHUCA DE SOTO, HIDALGO, SOBRE EL CIRCUITO SOLIDARIDAD.	ERICK ALEXIS CERECEDO OLIVARES	JESUS BAUTISTA HERNANDEZ	BRANDON ALEXIS CURIEL VALENCIA	JAIME LAZCANO BAUTISTA	ELIZABETH GARCIA TAMARIZ	PATRICIO ALONSO VAZQUEZ	NATALY CRUZ HERNANDEZ	CAROLINA ISLAS LAZCANO	GREGORIO CRUZ HERNANDEZ
6) PACHUCA DE SOTO	13) PACHUCA DE SOTO	47) PACHUCA DE SOTO	1) PACHUCA DE SOTO	935	C2	JARDÍN DE NIÑOS JESÚS REYES HEROLES, CALLE MIGUEL MIRAMÓN, SIN NÚMERO, COLONIA AMPLIACIÓN GENERAL FELIPE ÁNGELES, CÓDIGO POSTAL 42090, PACHUCA DE SOTO, HIDALGO, SOBRE EL CIRCUITO SOLIDARIDAD.	MAYTE JAQUELINE CESPEDES MIMILA	MARIO BAUTISTA MARTINEZ	NORMA RAQUEL GOMEZ SOLIS	CRISTIAN DANIEL LEYVA ALVARADO	ANGELINA HERNANDEZ HERNANDEZ	BRISEIDA ANGELES ESPINOSA	ANA PATRICIA FUENTES RODRIGUEZ	BEATRIZ JUAREZ NOBLE	GLORIA HERNANDEZ PONCE
6) PACHUCA DE SOTO	13) PACHUCA DE SOTO	47) PACHUCA DE SOTO	1) PACHUCA DE SOTO	935	C3	JARDÍN DE NIÑOS JESÚS REYES HEROLES, CALLE MIGUEL MIRAMÓN, SIN NÚMERO, COLONIA AMPLIACIÓN GENERAL FELIPE ÁNGELES, CÓDIGO POSTAL 42090, PACHUCA DE SOTO, HIDALGO, SOBRE EL CIRCUITO SOLIDARIDAD.	ALEJANDRO LARA PEREZ	VICTORINA DOLORES BAUTISTA MARTINEZ	CATALINA HERNANDEZ BAUTISTA	UBALDA BAUTISTA RAMIREZ	FERNANDA YESENIA JIMENEZ HERNANDEZ	GENARO ASCENCION HERNANDEZ	ARACELY FUENTES RODRIGUEZ	CONSTANTINO LARA DE LA CRUZ	CONSTANTINA JIMENEZ MILANEZ
6) PACHUCA DE SOTO	13) PACHUCA DE SOTO	47) PACHUCA DE SOTO	1) PACHUCA DE SOTO	935	C4	JARDÍN DE NIÑOS JESÚS REYES HEROLES, CALLE MIGUEL MIRAMÓN, SIN NÚMERO, COLONIA AMPLIACIÓN GENERAL FELIPE ÁNGELES, CÓDIGO POSTAL 42090, PACHUCA DE SOTO, HIDALGO, SOBRE EL CIRCUITO SOLIDARIDAD.	YARELI CORTES BAUTISTA	ERIK YAHIR BERNARDINO BENITEZ	JUAN CARLOS HERNANDEZ HERNANDEZ	ANGEL CARRILLO MARTINEZ	PROCORO DEMETRIO MARTINEZ CAMPOS	SOLEDAD BAUTISTA RAMIREZ	JULIO CESAR GOMEZ SANCHEZ	ROSA LEYVA LICONA	MA. DEL REFUGIO FLORES PEREZ
6) PACHUCA DE SOTO	13) PACHUCA DE SOTO	47) PACHUCA DE SOTO	1) PACHUCA DE SOTO	935	C5	JARDÍN DE NIÑOS JESÚS REYES HEROLES, CALLE MIGUEL MIRAMÓN, SIN NÚMERO, COLONIA AMPLIACIÓN GENERAL FELIPE ÁNGELES, CÓDIGO POSTAL 42090, PACHUCA DE SOTO, HIDALGO, SOBRE EL CIRCUITO SOLIDARIDAD.	GRICELDA LAZCANO BAUTISTA	MA. ESTHER CASTILLO ADOLFO	FERNANDA HURTADO CAMARGO	JOSE HUMBERTO CERON ALVAREZ	LUIS FERNANDO ACOSTA VARGAS	LOURDES CARRASCO GONZALEZ	MANUEL HERNANDEZ CARMEN	SIMON AGUILAR CATARINA	MARIA GUADALUPE GONZALEZ DE LA CRUZ
6) PACHUCA DE SOTO	13) PACHUCA DE SOTO	47) PACHUCA DE SOTO	1) PACHUCA DE SOTO	935	C6	JARDÍN DE NIÑOS JESÚS REYES HEROLES, CALLE MIGUEL MIRAMÓN, SIN NÚMERO, COLONIA AMPLIACIÓN GENERAL FELIPE ÁNGELES, CÓDIGO POSTAL 42090, PACHUCA DE SOTO, HIDALGO, SOBRE EL CIRCUITO SOLIDARIDAD.	JULIANNA ANGELES ROJAS	LUCERO CERON LOZADA	JESSICA JOAQUIN TOLENTINO	ESMERALDA DE LA CRUZ HERNANDEZ	MARCO ANTONIO AGUILAR GARCIA	MARCO ANTONIO CARRILLO MARTINEZ	ANA BERTHA HERNANDEZ ESCUDERO	FELICIANO BAROLO VARGAS	ALFREDO AQUINO VAZQUEZ
6) PACHUCA DE SOTO	13) PACHUCA DE SOTO	47) PACHUCA DE SOTO	1) PACHUCA DE SOTO	936	B1	ESCUELA PRIMARIA EMILIANO ZAPATA, CALLE MIGUEL ALEMÁN, NÚMERO 2, COLONIA FELIPE ÁNGELES PRIMERA SECCIÓN, CÓDIGO POSTAL 42090, PACHUCA DE SOTO, HIDALGO, ENTRE FRANCISCO VILLA Y VICENTE GUERRERO.	MARIA DEL REFUGIO JIMENEZ PEREZ	LAURA NERI FLORES LUCAS	CARLOS BRIAN FUENTES ISLAS	JUAN MANUEL ISLAS FLORES	GUADALUPE LOPEZ HERNANDEZ	JOVANA ALVARADO VILLORDO	MARTHA ADRIANA GARNICA GERONIMO	AGUSTIN CASTILLO HERNANDEZ	DIEGO ARMANDO GONZALEZ ROJAS

Ubicación e Integración de Mesas Directivas de Casillas (ENCARTE)

Estado: HIDALGO

Distrito Federal	Distrito Local	Municipio	Localidad	Sección	Casilla	Ubicación	Presidenta/e	1er. Secretaria/o	2do. Secretaria/o	1er. Escrutador	2do. Escrutador	3er. Escrutador	1er. Suplente	2do. Suplente	3er. Suplente
6) PACHUCA DE SOTO	13) PACHUCA DE SOTO	47) PACHUCA DE SOTO	1) PACHUCA DE SOTO	936	C1	ESCUELA PRIMARIA EMILIANO ZAPATA, CALLE MIGUEL ALEMÁN, NÚMERO 2, COLONIA FELIPE ÁNGELES PRIMERA SECCIÓN, CÓDIGO POSTAL 42090, PACHUCA DE SOTO, HIDALGO, ENTRE FRANCISCO VILLA Y VICENTE GUERRERO.	ANGELICA ALDANA MORALES	MARIBELL FLORES LUCAS	OSCAR ENRIQUE GUTIERREZ ROMERO	ILSE GUADALUPE CRUZ FLORES	ANGELICA HERNANDEZ HERNANDEZ	JUANA PATRICIA AMADOR GOMEZ	ANA LORENA GONZALEZ ROJAS	SAUL DOMINGUEZ HERNANDEZ	SIMON CASTILLO MORENO
6) PACHUCA DE SOTO	12) PACHUCA DE SOTO	47) PACHUCA DE SOTO	1) PACHUCA DE SOTO	939	B1	ESCUELA PRIMARIA PROFESOR FRANCISCO I. NOBLE, CALLE 16 DE SEPTIEMBRE, NÚMERO 200, COLONIA VENTA PRIETA, CÓDIGO POSTAL 42083, PACHUCA DE SOTO, HIDALGO, A UN COSTADO DE AUDITORIO MUNICIPAL.	MAYTHE ANGELES GODINEZ	EDWIN AVILA BAUTISTA	JULIETA FERNANDEZ CARDENAS	MARIA ISABEL JUAREZ HERNANDEZ	BRENDA AQUAHUATL TELLEZ	JUAN AVILA PLATA	RUTH ELIZABETH GUZMAN CANO	JUAN DAVID MARTINEZ SANCHEZ	MARCELINO HERNANDEZ HERNANDEZ
6) PACHUCA DE SOTO	12) PACHUCA DE SOTO	47) PACHUCA DE SOTO	1) PACHUCA DE SOTO	939	C1	ESCUELA PRIMARIA PROFESOR FRANCISCO I. NOBLE, CALLE 16 DE SEPTIEMBRE, NÚMERO 200, COLONIA VENTA PRIETA, CÓDIGO POSTAL 42083, PACHUCA DE SOTO, HIDALGO, A UN COSTADO DE AUDITORIO MUNICIPAL.	ELSA MONSERRAT AVILA GAMA	ANAYENS CERON VITAL	JHASIEL SALVADOR FLORES PEREZ	MARIA DEL CONSUELO LOPEZ MORENO	MARIO ALBERTO CANALES LOPEZ	NESTOR BOLAÑOS LUNA	ALVANY HERRERA URIBE	SHAMIR MONTES DE OCA GUERRERO	FABIOLA ISLAS LABRA
6) PACHUCA DE SOTO	12) PACHUCA DE SOTO	47) PACHUCA DE SOTO	1) PACHUCA DE SOTO	939	C2	ESCUELA PRIMARIA PROFESOR FRANCISCO I. NOBLE, CALLE 16 DE SEPTIEMBRE, NÚMERO 200, COLONIA VENTA PRIETA, CÓDIGO POSTAL 42083, PACHUCA DE SOTO, HIDALGO, A UN COSTADO DE AUDITORIO MUNICIPAL.	ERIKA MARIA CASTILLO MORA	BERENICE CHAVEZ TELLEZ	CARLOS SAMUEL GONZALEZ GALLEGOS	RICARDO ALBERTO MARTINEZ APARICIO	MAYRA MARCELINA AGUILAR VAZQUEZ	JUANA PATRICIA CANALES CANALES	CARLOS MANUEL ISLAS FUENTES	JESUS HORACIO ACOSTA ESPINOZA	BEATRIZ LOZANO PEREZ
6) PACHUCA DE SOTO	12) PACHUCA DE SOTO	47) PACHUCA DE SOTO	1) PACHUCA DE SOTO	939	C3	ESCUELA PRIMARIA PROFESOR FRANCISCO I. NOBLE, CALLE 16 DE SEPTIEMBRE, NÚMERO 200, COLONIA VENTA PRIETA, CÓDIGO POSTAL 42083, PACHUCA DE SOTO, HIDALGO, A UN COSTADO DE AUDITORIO MUNICIPAL.	LUIS ENRIQUE DIAZ PEREZ	FERNANDA DOLORES SIERRA	ISABEL GISEL GUZMAN FUENTES	CARLOS ENRIQUE MERCADO SANCHEZ	ANA LUISA APARICIO BARRAGAN	MARCO ANTONIO ESPINOSA Y CARREÑO	JUAN CARLOS IXBA RODRIGUEZ	EMILIO CHAVEZ CHAVEZ	NORMA LOZANO PEREZ
6) PACHUCA DE SOTO	12) PACHUCA DE SOTO	47) PACHUCA DE SOTO	1) PACHUCA DE SOTO	939	C4	ESCUELA PRIMARIA PROFESOR FRANCISCO I. NOBLE, CALLE 16 DE SEPTIEMBRE, NÚMERO 200, COLONIA VENTA PRIETA, CÓDIGO POSTAL 42083, PACHUCA DE SOTO, HIDALGO, A UN COSTADO DE AUDITORIO MUNICIPAL.	VANESSA AGUILAR BAÑOS	SIMON VALENTE ESCAMILLA QUIJADA	JOSE MANUEL HERNANDEZ MARTINEZ	CRISTIAN MARTIN MOHEDANO SUAREZ	ITZEL AVILA PINEDA	DANIELA FERNANDEZ PAGUADA	LASHSA LOANI MARTINEZ PEREZ	ZULLIDEY DURAN MIRANDA	GEMMA DIAZ CANO
6) PACHUCA DE SOTO	12) PACHUCA DE SOTO	47) PACHUCA DE SOTO	1) PACHUCA DE SOTO	940	B1	JARDÍN DE NIÑOS EL EJÉRCITO MEXICANO, CALLE DEL PINO, NÚMERO 114, COLONIA EL TEZONTLE, CÓDIGO POSTAL 42084, PACHUCA DE SOTO, HIDALGO, ATRÁS DE LA ESCUELA PRIMARIA PROFESOR RAFAEL N SANTACRUZ.	MARIO ALBERTO BARRERA CHAVARRIA	FERNANDO LEMUS GAS	LUIS ALBERTO MARTINEZ CHAVEZ	ISAI FERNANDO ISLAS GOMEZ	JAIRO RUBEN DIAZ AYALA	KATIA YOSELINE CORONADO FUENTES	JOSE LUIS HERNANDEZ OLIVER	SOCORRO GUERRERO GARCIA	PATRICIA YOLANDA CEBALLOS MOLANO
6) PACHUCA DE SOTO	12) PACHUCA DE SOTO	47) PACHUCA DE SOTO	1) PACHUCA DE SOTO	940	C1	JARDÍN DE NIÑOS EL EJÉRCITO MEXICANO, CALLE DEL PINO, NÚMERO 114, COLONIA EL TEZONTLE, CÓDIGO POSTAL 42084, PACHUCA DE SOTO, HIDALGO, ATRÁS DE LA ESCUELA PRIMARIA PROFESOR RAFAEL N SANTACRUZ.	KARINA ANIEVES ORTEGA	JAVIER CARRILLO CERON	RUBEN MARTINEZ CHAVEZ	ERIKA REFUGIO AVILES FRAGOSO	DANIELA ESQUIVEL MARTINEZ	GLORIA FLORES ALBINO	MARIA DEL CARMEN JUAREZ LARA	EZEQUIEL IBAÑEZ HUERTA	EMILIO CHAVEZ CHAVARRIA
6) PACHUCA DE SOTO	12) PACHUCA DE SOTO	47) PACHUCA DE SOTO	1) PACHUCA DE SOTO	940	C2	JARDÍN DE NIÑOS EL EJÉRCITO MEXICANO, CALLE DEL PINO, NÚMERO 114, COLONIA EL TEZONTLE, CÓDIGO POSTAL 42084, PACHUCA DE SOTO, HIDALGO, ATRÁS DE LA ESCUELA PRIMARIA PROFESOR RAFAEL N SANTACRUZ.	LIZETTE GOMEZ RIVERA	MANUEL CRUZ RAMIREZ	ILLYANA ESQUERRA CARREÑO	JOSE MANUEL BANDA CORREA	PERLA YESSENIA GARIBALDO HERNANDEZ	GUADALUPE GARCIA MENDOZA	GERARDO LOPEZ GONZALEZ	JUAN MARQUEZ SIMON	ROBERTO BAUTISTA GARCIA
6) PACHUCA DE SOTO	12) PACHUCA DE SOTO	47) PACHUCA DE SOTO	1) PACHUCA DE SOTO	940	C3	JARDÍN DE NIÑOS EL EJÉRCITO MEXICANO, CALLE DEL PINO, NÚMERO 114, COLONIA EL TEZONTLE, CÓDIGO POSTAL 42084, PACHUCA DE SOTO, HIDALGO, ATRÁS DE LA ESCUELA PRIMARIA PROFESOR RAFAEL N SANTACRUZ.	ALBERTO MADRIGAL ORTIZ	FABIOLA ESCOBAR GONZALEZ	CARLOS GABRIEL GONGORA PEREZ	SANDRA BAÑOS ESCAMILLA	ISABEL CRISTINA ISLAS NEGRETE	ARMANDO GRANADOS VAZQUEZ	PASCUAL LOPEZ LOPEZ	LIZETH ALEJANDRA GONZALEZ ESTRADA	BRENDA YOSSELIN GARCIA GONZALEZ

Ubicación e Integración de Mesas Directivas de Casillas (ENCARTE)

Estado: HIDALGO

Distrito Federal	Distrito Local	Municipio	Localidad	Sección	Casilla	Ubicación	Presidenta/e	1er. Secretaria/o	2do. Secretaria/o	1er. Escrutador	2do. Escrutador	3er. Escrutador	1er. Suplente	2do. Suplente	3er. Suplente
6) PACHUCA DE SOTO	12) PACHUCA DE SOTO	47) PACHUCA DE SOTO	1) PACHUCA DE SOTO	940	C4	JARDÍN DE NIÑOS EL EJÉRCITO MEXICANO, CALLE DEL PINO, NÚMERO 114, COLONIA EL TEZONTLE, CÓDIGO POSTAL 42084, PACHUCA DE SOTO, HIDALGO, ATRÁS DE LA ESCUELA PRIMARIA PROFESOR RAFAEL N SANTACRUZ.	ENRIQUE RICARDO CABALLERO NEIRA	CAROLINA IBAÑEZ GUEVARA	MAXIMILIANO ASIAIN MIRAMONTES	JOSHUA CHIMAL GARCIA	MARIA LUISA LAZCANO EUFRACIO	ESMERALDA GUADALUPE GRANADOS VAZQUEZ	MARIA DEL CARMEN LOPEZ PEREZ	JESUS ANTONIO HERNANDEZ GARCIA	MARIA ANICETA HERNANDEZ PALAFOX
6) PACHUCA DE SOTO	12) PACHUCA DE SOTO	47) PACHUCA DE SOTO	1) PACHUCA DE SOTO	940	C5	JARDÍN DE NIÑOS EL EJÉRCITO MEXICANO, CALLE DEL PINO, NÚMERO 114, COLONIA EL TEZONTLE, CÓDIGO POSTAL 42084, PACHUCA DE SOTO, HIDALGO, ATRÁS DE LA ESCUELA PRIMARIA PROFESOR RAFAEL N SANTACRUZ.	BRENDA MARIANA ESCAMILLA ESQUIVEL	LEA JARAMILLO JUAREZ	IAN EMMANUEL ISLAS GOMEZ	AZURIN CHIMAL RUIZ	CONSTANTINA ALICIA CERON LOZADA	HECTOR GUTIERREZ MORENO	JORGE GRANADOS OLVERA	MARCOS HERNANDEZ PALACIOS	CITLALLI PATRICIA CORTEZ CERON
6) PACHUCA DE SOTO	12) PACHUCA DE SOTO	47) PACHUCA DE SOTO	1) PACHUCA DE SOTO	941	B1	CANCHA DEPORTIVA, CALLE SENDERO DEL ZIRCÓN, SIN NÚMERO, COLONIA INFONAVIT VENTA PRIETA, CÓDIGO POSTAL 42083, PACHUCA DE SOTO, HIDALGO, ENTRE CALLE AVENIDA MINERALES Y SENDERO DEL ORO.	RAFAEL HINOJOSA GARNICA	ROCIO ESCOBAR FRAGOSO	MAYA LAURA JORGE OLIVARES	MARIA DE LA LUZ DANIEL PEREZ	ALICIA ALQUICIREZ GONZALEZ	ROCIO GEORGINA CHAVEZ CABRERA	FABIOLA GARNICA ORTIZ	ANDREA ISLAS LOPEZ	LIZBETH GRANILLO HERNANDEZ
6) PACHUCA DE SOTO	12) PACHUCA DE SOTO	47) PACHUCA DE SOTO	1) PACHUCA DE SOTO	941	C1	CANCHA DEPORTIVA, CALLE SENDERO DEL ZIRCÓN, SIN NÚMERO, COLONIA INFONAVIT VENTA PRIETA, CÓDIGO POSTAL 42083, PACHUCA DE SOTO, HIDALGO, ENTRE CALLE AVENIDA MINERALES Y SENDERO DEL ORO.	MARIAN NATALY CASTILLO FUENTES	EDGAR ALEJANDRO HERNANDEZ CRUZ	KARLA LADRON DE GUEVARA BARCENAS	EMILIO AGUADO PEREZ	LUIS FRANCISCO CARRASCO VARGAS	LUIS EDGAR FLORES VENEGAS	GLORIA JOVITA HERNANDEZ HURTADO	JOSTIN BRAVO JIMENEZ	NOEL GRANILLO MENESES
6) PACHUCA DE SOTO	12) PACHUCA DE SOTO	47) PACHUCA DE SOTO	1) PACHUCA DE SOTO	942	B1	ESCUELA PRIMARIA GENERAL FELIPE ÁNGELES RAMÍREZ, AVENIDA DE LOS MINERALES, SIN NÚMERO, COLONIA INFONAVIT VENTA PRIETA, CÓDIGO POSTAL 42083, PACHUCA DE SOTO, HIDALGO, FRENTE A ANDADOR 8.	MIGUEL ANGEL AVILA ALCANTAR	LIZBETH VANESA BROWN HERNANDEZ	JORGE ALBERTO DIAZ POLO	JOSUE MIGUEL HERNANDEZ ARTEAGA	YAMILE DURAN BARRIENTOS	JORGE ALBERTO DIAZ LOPEZ	NATALIA RENATA DURAN ENCISO	ROMAN HERNANDEZ MARTINEZ	MARIA DEL CARMEN FLORES LUNA
6) PACHUCA DE SOTO	12) PACHUCA DE SOTO	47) PACHUCA DE SOTO	1) PACHUCA DE SOTO	942	C1	ESCUELA PRIMARIA GENERAL FELIPE ÁNGELES RAMÍREZ, AVENIDA DE LOS MINERALES, SIN NÚMERO, COLONIA INFONAVIT VENTA PRIETA, CÓDIGO POSTAL 42083, PACHUCA DE SOTO, HIDALGO, FRENTE A ANDADOR 8.	BENJAMIN BARRERA AMARO	LAURA GEORGINA CABRERA CASTAÑEDA	HELAM SURIEL GARCIA ESCOBAR	JUANA HERNANDEZ ISLAS	ALAN GONZALEZ MEJIA	URIEL MICHAEL DOMINGUEZ DOMINGUEZ	NOEMI HERNANDEZ HERNANDEZ	SOCORRO GARCIA OLIVERA	MARIA DE LOS ANGELES GARCIA MORALES
6) PACHUCA DE SOTO	12) PACHUCA DE SOTO	47) PACHUCA DE SOTO	1) PACHUCA DE SOTO	943	B1	PROMOTORA DEL DESARROLLO COMUNITARIO DEL MÓDULO HABITACIONAL ISSSTE PACHUCA, PRODEC A.C., CALLE RÍO PÁNUCO, SIN NÚMERO, COLONIA ISSSTE, CÓDIGO POSTAL 42083, PACHUCA DE SOTO, HIDALGO, ESQUINA RÍO HONDO, FRENTE A PUENTE PEATONAL.	YAZMIN ALCANTARA CERECEDO	ADRIANA LOPEZ VEGA	MARIBELL PIÑA ISLAS	MARIA DE LA LUZ CABRERA PLATA	VICTOR ESPINOSA AQUINO	JONATHAN MEZA ARTEAGA	MARIA AUXILIO LOPEZ CASTAÑEDA	MARIA DEL CONSUELO ALVAREZ MONROY	FELICITAS GONZALEZ PEREZ
6) PACHUCA DE SOTO	12) PACHUCA DE SOTO	47) PACHUCA DE SOTO	1) PACHUCA DE SOTO	943	C1	PROMOTORA DEL DESARROLLO COMUNITARIO DEL MÓDULO HABITACIONAL ISSSTE PACHUCA, PRODEC A.C., CALLE RÍO PÁNUCO, SIN NÚMERO, COLONIA ISSSTE, CÓDIGO POSTAL 42083, PACHUCA DE SOTO, HIDALGO, ESQUINA RÍO HONDO, FRENTE A PUENTE PEATONAL.	BERTHA SUSANA BRAVO PERALTA	JESUS ARMANDO MORENO RIVERA	JANET ARELI ROMERO RAMIREZ	ANDREA ALEJANDRA HERNANDEZ DELGADO	HANNA EMILCE FERNANDEZ MARQUEZ	ALFREDO ALONSO GONZALEZ CATALAN	ALMA YUDITH HERNANDEZ VITE	MARIA DOLORES GOMEZ SAAVEDRA	MARIANA ALVARADO TORRES
6) PACHUCA DE SOTO	12) PACHUCA DE SOTO	47) PACHUCA DE SOTO	1) PACHUCA DE SOTO	944	B1	ESCUELA PRIMARIA CARLOS ROVIROSA, CALLE ROBERTO FIERRO, SIN NÚMERO, COLONIA CARLOS ROVIROSA, CÓDIGO POSTAL 42082, PACHUCA DE SOTO, HIDALGO, A UN COSTADO DE JARDÍN DE NIÑOS.	ABRAHAM JIMENEZ MARTINEZ	BERENICE BUTANDA ESPINOSA	ANA KAREN LAZCANO GONZALEZ	RAUL EDUARDO FLORES RAMIREZ	ALBIS FERNANDO CASTILLO RODRIGUEZ	ANA MARIA GAMEZ POSADAS	SANTA SOLEDAD BONILLA TORRES	MA. ELENA ESTRADA FLORES	MARIA LAURA LICONA ROJAS
6) PACHUCA DE SOTO	12) PACHUCA DE SOTO	47) PACHUCA DE SOTO	1) PACHUCA DE SOTO	944	C1	ESCUELA PRIMARIA CARLOS ROVIROSA, CALLE ROBERTO FIERRO, SIN NÚMERO, COLONIA CARLOS ROVIROSA, CÓDIGO POSTAL 42082, PACHUCA DE SOTO, HIDALGO, A UN COSTADO DE JARDÍN DE NIÑOS.	JAEN ALDANA RUFINO	PATRICIA ESCALANTE ZERON	JOVANY AURELIO FLORES RAMIREZ	GERARDO ACUÑA TORRES	JORGE CERON CUREÑO	BENJAMIN LOPEZ REYES	JOSE GERARDO CERON ISLAS	CARMELA GONZALEZ MIGUEL	MARIA LOPEZ SOTO

Ubicación e Integración de Mesas Directivas de Casillas (ENCARTE)

Estado: HIDALGO

Distrito Federal	Distrito Local	Municipio	Localidad	Sección	Casilla	Ubicación	Presidenta/e	1er. Secretaria/o	2do. Secretaria/o	1er. Escrutador	2do. Escrutador	3er. Escrutador	1er. Suplente	2do. Suplente	3er. Suplente
6) PACHUCA DE SOTO	12) PACHUCA DE SOTO	47) PACHUCA DE SOTO	1) PACHUCA DE SOTO	944	C2	ESCUELA PRIMARIA CARLOS ROVIROSA, CALLE ROBERTO FIERRO, SIN NÚMERO, COLONIA CARLOS ROVIROSA, CÓDIGO POSTAL 42082, PACHUCA DE SOTO, HIDALGO, A UN COSTADO DE JARDÍN DE NIÑOS.	KEVIN ANAYA CABRERA	CLAUDIA FERNANDEZ BREDOW	DIANA ISABEL HERNANDEZ MELO	RAQUEL BALLESTEROS TORRES	EUFEMIA CORTES GARCIA	MIGUEL ANGEL LUGO MARTINEZ	MARIA LUISA CUSTODIO PEREZ	MA. LUISA GONZALEZ RIVERA	GERARDO GARCIA CENTENO
6) PACHUCA DE SOTO	12) PACHUCA DE SOTO	47) PACHUCA DE SOTO	1) PACHUCA DE SOTO	944	C3	ESCUELA PRIMARIA CARLOS ROVIROSA, CALLE ROBERTO FIERRO, SIN NÚMERO, COLONIA CARLOS ROVIROSA, CÓDIGO POSTAL 42082, PACHUCA DE SOTO, HIDALGO, A UN COSTADO DE JARDÍN DE NIÑOS.	ELTON BRYAN BARRAGAN SAN AGUSTIN	SAID JONATHAN GALAN MALERVA	JAIME CORTES CANO	OLGA CABRERA TRIGUEROS	PATRICIA FLORES LEAL	JAVIER AGUILAR LUGO	VICTOR MANUEL DAZA LUNA	HERLINDA HERNANDEZ PELCASTRE	BENITO GARCIA CENTENO
6) PACHUCA DE SOTO	12) PACHUCA DE SOTO	47) PACHUCA DE SOTO	1) PACHUCA DE SOTO	945	B1	A UN COSTADO DE LA EXTIENDA SUPER ESTRELLA, CONJUNTO HACIENDA SANTA MARÍA TECAJETE, FRACCIONAMIENTO PACHOACAN, SIN NÚMERO, CÓDIGO POSTAL 42083, PACHUCA DE SOTO, HIDALGO, A UN COSTADO DE LA CANCHA DE USOS MÚLTIPLES.	ANALIDIA HERNANDEZ RAMIREZ	YADIRA BENITO DE LA CRUZ	ALAN AXEL GARCIA GARCIA	DENISE GONZALEZ ALVAREZ	EVA KARINA CARLIN VIDAL	EMILIANO HERNANDEZ GONZALEZ	BRENDA BRAVO RAMIREZ	GERARDO GONZALEZ CORONA	MARIA DOLORES BARRANCO FLORES
6) PACHUCA DE SOTO	12) PACHUCA DE SOTO	47) PACHUCA DE SOTO	1) PACHUCA DE SOTO	946	B1	JUNTO AL KIOSCO DEL CONJUNTO HACIENDA SAN ANTONIO REGLA, CONJUNTO HABITACIONAL HACIENDA SAN ANTONIO REGLA, SIN NÚMERO, FRACCIONAMIENTO PACHOACAN, CÓDIGO POSTAL 42083, PACHUCA DE SOTO, HIDALGO, FRENTE AL ESTACIONAMIENTO.	OCTAVIANO LOPEZ CERVANTES	FRANCISCO ELIZONDO DE ANDA	DANIELA BETSABE GALVAN ANGELES	CECILIA IXCHEL BACA RODRIGUEZ	EPIFANIA BADILLO ARELLANO	ANDREA BADILLO ARELLANO	JUANA GUEVARA HERNANDEZ	ERIKA PATRICIA HERNANDEZ GONZALEZ	JOSE ANTONIO CAMPOS ESPARZA
6) PACHUCA DE SOTO	12) PACHUCA DE SOTO	47) PACHUCA DE SOTO	1) PACHUCA DE SOTO	946	C1	JUNTO AL KIOSCO DEL CONJUNTO HACIENDA SAN ANTONIO REGLA, CONJUNTO HABITACIONAL HACIENDA SAN ANTONIO REGLA, SIN NÚMERO, FRACCIONAMIENTO PACHOACAN, CÓDIGO POSTAL 42083, PACHUCA DE SOTO, HIDALGO, FRENTE AL ESTACIONAMIENTO.	JOCABED SUSANA DIAZ HERNANDEZ	EUSTORGIO FLORES SANCHEZ	SOFIA GONZALEZ CRUZ	STEPHANIE GUADALUPE GARCIA HINOJOSA	LAURA LIZBETH HERNANDEZ ESPINOZA	ROSA ISELA FLORES BRAVO	FRANCISCO JAVIER HERNANDEZ BAUTISTA	ALEJANDRA EUFEMIA ACOSTA BADILLO	MARTHA ADRIANA DOMINGUEZ VELAZQUEZ
6) PACHUCA DE SOTO	12) PACHUCA DE SOTO	47) PACHUCA DE SOTO	1) PACHUCA DE SOTO	947	B1	JUNTO AL KIOSCO DE LA HACIENDA TEPA GRANDE, CONJUNTO HACIENDA TEPA GRANDE, SIN NÚMERO, FRACCIONAMIENTO PACHOACAN, CÓDIGO POSTAL 42083, PACHUCA DE SOTO, HIDALGO, ENTRE HACIENDAS ALCANTARILLAS Y TEPA CHICO.	JOSE EDUARDO GARCIA SANTAMARIA	MARIA RUBI MIRANDA ZAMORA	PATRICIA YAZMIN ELVIRA JUAREZ	ANDREA ISLAS FRANCISCO	ADILENE GONZALEZ HUERTA	OMAR ESPINOSA PEREZ	TOMAS HERNANDEZ GALLARDO	SILVIA ESPINOSA CONTRERAS	MARIA FLORES RAMIREZ
6) PACHUCA DE SOTO	12) PACHUCA DE SOTO	47) PACHUCA DE SOTO	1) PACHUCA DE SOTO	947	C1	JUNTO AL KIOSCO DE LA HACIENDA TEPA GRANDE, CONJUNTO HACIENDA TEPA GRANDE, SIN NÚMERO, FRACCIONAMIENTO PACHOACAN, CÓDIGO POSTAL 42083, PACHUCA DE SOTO, HIDALGO, ENTRE HACIENDAS ALCANTARILLAS Y TEPA CHICO.	ARIADNA RUBI GOMEZ SOSA	ANGELICA GUADALUPE AGUILAR ELVIRA	GABRIELA MENDOZA CERON	CELESTE DAMIAN HERRERA	ALICIA LUGO PACHECO	JUAN DE DIOS GOMEZ GAMEZ	JOSEFINA HERNANDEZ RESENDIZ	TERESA DANIELS GAYOSSO	JORGE LUIS MEJIA MONTES
6) PACHUCA DE SOTO	12) PACHUCA DE SOTO	47) PACHUCA DE SOTO	1) PACHUCA DE SOTO	948	B1	ESCUELA SECUNDARIA Y PREPARATORIA JOSÉ IBARRA OLIVARES, PROLONGACIÓN RÍO PAPALOAPAN, SIN NÚMERO, COLONIA ISSSTE, CÓDIGO POSTAL 42083, PACHUCA DE SOTO, HIDALGO, FRENTE A LA COCINA ECONÓMICA MIS AMORES.	MYRIAM IVETT ESCUTIA MAGOS	ANEL AGUILAR ANGELES	SANTA GUADALUPE FERNANDEZ MUNGUÍA	MARITZA LILIANA HERNANDEZ PEREZ	MA. CONCEPCION ALONZO LARRAGA	CARLOS RICARDO ESCAMILLA RAMIREZ	HECTOR AGUILAR PORTILLO	OCTAVIO ALEJANDRO CHAVEZ DIAZ	RAMIRO GONZALEZ VALENTIN
6) PACHUCA DE SOTO	12) PACHUCA DE SOTO	47) PACHUCA DE SOTO	1) PACHUCA DE SOTO	948	C1	ESCUELA SECUNDARIA Y PREPARATORIA JOSÉ IBARRA OLIVARES, PROLONGACIÓN RÍO PAPALOAPAN, SIN NÚMERO, COLONIA ISSSTE, CÓDIGO POSTAL 42083, PACHUCA DE SOTO, HIDALGO, FRENTE A LA COCINA ECONÓMICA MIS AMORES.	JOSE ADRIAN CHAVEZ GARCIA	LAURA BEATRIZ CASANOVA CEDILLO	MARIA DOLORES FLORES JIMENEZ	JOSE MARIA GALICIA HERNANDEZ	SOFIA ANAYA HERRERA	BENITA AMALIA CANO TRIANA	ELIAS ANGELES OTERO	ROSA MARIA CRUZ SANTIAGO	HUGO CESAR LEON ISLAS
6) PACHUCA DE SOTO	12) PACHUCA DE SOTO	47) PACHUCA DE SOTO	1) PACHUCA DE SOTO	948	C2	ESCUELA SECUNDARIA Y PREPARATORIA JOSÉ IBARRA OLIVARES, PROLONGACIÓN RÍO PAPALOAPAN, SIN NÚMERO, COLONIA ISSSTE, CÓDIGO POSTAL 42083, PACHUCA DE SOTO, HIDALGO, FRENTE A LA COCINA ECONÓMICA MIS AMORES.	JESSICA ALINE GARCIA FERNANDEZ	AARON CASTELL HERNANDEZ	LISBETH GARCIA JIMENEZ	ARANTZA HUGUET GUERRERO MEJIA	SUSANA FRAGOSO AMARO	ROBERTO LEAÑOS AYALA	MARIA DOLORES SUSANA BADILLO ARELLANOS	LAURA ARACELI CUELLAR PRIEGO	ROSA MARIA ADDAUTO MEDINA

Ubicación e Integración de Mesas Directivas de Casillas (ENCARTE)

Estado: HIDALGO

Distrito Federal	Distrito Local	Municipio	Localidad	Sección	Casilla	Ubicación	Presidenta/e	1er. Secretaria/o	2do. Secretaria/o	1er. Escrutador	2do. Escrutador	3er. Escrutador	1er. Suplente	2do. Suplente	3er. Suplente
6) PACHUCA DE SOTO	12) PACHUCA DE SOTO	47) PACHUCA DE SOTO	1) PACHUCA DE SOTO	948	C3	ESCUELA SECUNDARIA Y PREPARATORIA JOSÉ IBARRA OLIVARES, PROLONGACIÓN RÍO PAPALOAPAN, SIN NÚMERO, COLONIA ISSSTE, CÓDIGO POSTAL 42083, PACHUCA DE SOTO, HIDALGO, FRENTE A LA COCINA ECONÓMICA MIS AMORES.	J. TRINIDAD HERNANDEZ ORTEGA	INES CHAVEZ ACOSTA	VICTOR JOSE GARCIA PINEDA	ISAIAS ALEXANDRO JUAREZ ESTRADA	EDGAR RAYMUNDO GARCIA GUZMAN	SARAHÍ CABALLERO GALLARDO	MARINA BALTAZAR GUERRERO	JUANA CRISTINA DIAZ VARGAS	INGRID IXHEL ARTEAGA GONZALEZ
6) PACHUCA DE SOTO	12) PACHUCA DE SOTO	47) PACHUCA DE SOTO	1) PACHUCA DE SOTO	948	C4	ESCUELA SECUNDARIA Y PREPARATORIA JOSÉ IBARRA OLIVARES, PROLONGACIÓN RÍO PAPALOAPAN, SIN NÚMERO, COLONIA ISSSTE, CÓDIGO POSTAL 42083, PACHUCA DE SOTO, HIDALGO, FRENTE A LA COCINA ECONÓMICA MIS AMORES.	JOSE ANGEL ACOSTA GANEM	MARIA MAGDALENA DE LOS DOLORES DUFOR ENCIAS	LILIANA HERNANDEZ CERON	DIEGO ARMANDO HERNANDEZ GARCIA	SERGIO ABRAHAM JIMENEZ AGUIRRE	JAQUELINE CASTILLO OLVERA	RUTH BRIONES ROMERO	MARIANA GONZALEZ LARA	GLORIA IRMA GONZALEZ HERNANDEZ
6) PACHUCA DE SOTO	12) PACHUCA DE SOTO	47) PACHUCA DE SOTO	1) PACHUCA DE SOTO	949	B1	JUNTO AL KIOSCO DEL CONJUNTO HACIENDA CHAVARRÍA, CONJUNTO HACIENDA DE CHAVARRÍA, SIN NÚMERO, FRACCIONAMIENTO PACHOACAN, CÓDIGO POSTAL 42083, PACHUCA DE SOTO, HIDALGO, A 100 METROS DE LA TIENDA TODO PARA SUS FIESTAS.	ALEYDA LIBERTAD ARGUETA MORALES	CONSUELO YARELY GARCIA HERNANDEZ	PASCUAL JUAN AVILA ZENIL	ARMANDO CERVANTES TOLEDO	MARIA GUADALUPE CRUZ HERNANDEZ	MARTINA DIAZ DIAZ	MARCOS HINOJOSA GARCIA	FRANCISCO LEYVA OLVERA	MARIA CHABARRIA GALARZA
6) PACHUCA DE SOTO	12) PACHUCA DE SOTO	47) PACHUCA DE SOTO	1) PACHUCA DE SOTO	949	C1	JUNTO AL KIOSCO DEL CONJUNTO HACIENDA CHAVARRÍA, CONJUNTO HACIENDA DE CHAVARRÍA, SIN NÚMERO, FRACCIONAMIENTO PACHOACAN, CÓDIGO POSTAL 42083, PACHUCA DE SOTO, HIDALGO, A 100 METROS DE LA TIENDA TODO PARA SUS FIESTAS.	HERLINDA CASTILLO PEREZ	BRENDA PAOLA CERON SORIANO	LETICIA ASCENCION SANCHEZ	JORGE MIGUEL MARTINEZ LUGO	JUAN MANUEL GAYTAN HERRERA	SOTERA GRANADOS CERVANTES	NELSON CASTRO LANDAVERDE	SERGIO HERNANDEZ SANCHEZ	PEDRO DANIEL MARTINEZ COBAXIN
6) PACHUCA DE SOTO	12) PACHUCA DE SOTO	47) PACHUCA DE SOTO	1) PACHUCA DE SOTO	950	B1	ESCUELA PRIMARIA GENERAL JUAN C. DORIA, CALLE OTILIO VILLEGAS, SIN NÚMERO, FRACCIONAMIENTO JUAN C. DORIA, CÓDIGO POSTAL 42083, PACHUCA DE SOTO, HIDALGO, JUNTO AL JARDÍN DE NIÑOS.	YOANA ALVAREZ ZAPATA	ANGELICA MARIA GARNICA ORTEGA	JOSEFINA AZPEITIA RAMIREZ	TRINIDAD ROSALVA ESCOBEDO DOMINGUEZ	MARCOS GONZALEZ BAZAN	MINERVA DOLORES ADDAUTO ORTIZ	RICARDO ENRIQUEZ SOSA	JOSEFINA ESCUDERO ARENAS	RIGOBERTA GOMEZ CRUZ
6) PACHUCA DE SOTO	12) PACHUCA DE SOTO	47) PACHUCA DE SOTO	1) PACHUCA DE SOTO	950	C1	ESCUELA PRIMARIA GENERAL JUAN C. DORIA, CALLE OTILIO VILLEGAS, SIN NÚMERO, FRACCIONAMIENTO JUAN C. DORIA, CÓDIGO POSTAL 42083, PACHUCA DE SOTO, HIDALGO, JUNTO AL JARDÍN DE NIÑOS.	KATIA ANGELES HERNANDEZ	BRENDA BARRAGAN RAMOS	PIEDAD CERON CERVANTES	ALEJANDRO GARCIA CRUZ	JOSE ALBERTO HERNANDEZ DELGADO	GRECIA YARAZET ANAYA HERNANDEZ	MARIA GUADALUPE CARPIO GUERRERO	TOMAS FRANCO TORRES	DIANA LOURDES AMBROCIO PEREZ
6) PACHUCA DE SOTO	12) PACHUCA DE SOTO	47) PACHUCA DE SOTO	1) PACHUCA DE SOTO	950	S1	MONUMENTAL PLAZA DE TOROS VICENTE SEGURA, CARRETERA MÉXICO PACHUCA, SIN NÚMERO, COLONIA JUAN C. DORIA, CÓDIGO POSTAL 42083, PACHUCA DE SOTO, HIDALGO, ESQUINA AVENIDA NUEVO PACHUCA, A UN COSTADO DE LA FERIA.	ALEXIS DE JESUS GARDUÑO ALVARADO	JOSELIN CHAVEZ BARRAGAN	NIDIA ABURTO SOTO	MARIA GUADALUPE DELGADILLO GONZALEZ	PATRICIA GERARDO MIRANDA	SANDRA LUZ HERNANDEZ GUEVARA	SERGIO ROLANDO CAMPA SANCHEZ	ALICIA DE LA ROSA AGUILAR	LUIS HERNANDEZ CADENA
6) PACHUCA DE SOTO	12) PACHUCA DE SOTO	47) PACHUCA DE SOTO	1) PACHUCA DE SOTO	950	S2	MONUMENTAL PLAZA DE TOROS VICENTE SEGURA, CARRETERA MÉXICO PACHUCA, SIN NÚMERO, COLONIA JUAN C. DORIA, CÓDIGO POSTAL 42083, PACHUCA DE SOTO, HIDALGO, ESQUINA AVENIDA NUEVO PACHUCA, A UN COSTADO DE LA FERIA.	DAFNE ROCIO ALVAREZ ZAPATA	NORMA GARCIA MUÑOZ	ROSA ANGELES SOTO	RICARDO DOMINGUEZ OTLICA	MARIBEL GOMEZ FLORES	JOSE GREGORIO ABURTO BELLO	ULISES DE LEON MARTINEZ	GLORIA BARRANCO RIVERA	MARTIN FRANCISCO HERNANDEZ HERNANDEZ
6) PACHUCA DE SOTO	12) PACHUCA DE SOTO	47) PACHUCA DE SOTO	1) PACHUCA DE SOTO	951	B1	EXTERIOR DEL MERCADO JUAN C. DORIA, AVENIDA NUEVO PACHUCA, SIN NÚMERO, FRACCIONAMIENTO PACHOACAN, CÓDIGO POSTAL 42083, PACHUCA DE SOTO, HIDALGO, JUNTO A LOS CONDOMINIOS DE PACHOACAN 2.	LILIANA AMADOR GARCIA	VICTOR MANUEL ARELLANO DE LA ROSA	KEVIN ALAN GARCIA SANTANDER	ESTEBAN FERNANDEZ BELLO	GREGORIA FLORES LUNA	JOSE EZEQUIEL MEJIA LOAISA	SAUL ADRIAN BADILLO MORALES	MARIANA MARTINEZ BARRERA	MARIA MARTINEZ BARRERA
6) PACHUCA DE SOTO	12) PACHUCA DE SOTO	47) PACHUCA DE SOTO	1) PACHUCA DE SOTO	951	C1	EXTERIOR DEL MERCADO JUAN C. DORIA, AVENIDA NUEVO PACHUCA, SIN NÚMERO, FRACCIONAMIENTO PACHOACAN, CÓDIGO POSTAL 42083, PACHUCA DE SOTO, HIDALGO, JUNTO A LOS CONDOMINIOS DE PACHOACAN 2.	ARMANDO CAMACHO CUEVAS	LUIS ENRIQUE BAZAN MOEDANO	MAYRA GUADALUPE LEYVA GONZALEZ	PARIS AVILA TEISSIER	TERESA GARCIA SANTANDER	LESLEY VICTORIA ALFARO AVILES	KATIA LIZETH ARISTA GONZALEZ	VICENTE CASTILLO HERNANDEZ	ROSENDA GUTIERREZ VARGAS

Ubicación e Integración de Mesas Directivas de Casillas (ENCARTE)

Estado: HIDALGO

Distrito Federal	Distrito Local	Municipio	Localidad	Sección	Casilla	Ubicación	Presidenta/e	1er. Secretaria/o	2do. Secretaria/o	1er. Escrutador	2do. Escrutador	3er. Escrutador	1er. Suplente	2do. Suplente	3er. Suplente
6) PACHUCA DE SOTO	12) PACHUCA DE SOTO	47) PACHUCA DE SOTO	1) PACHUCA DE SOTO	951	C2	EXTERIOR DEL MERCADO JUAN C. DORIA, AVENIDA NUEVO PACHUCA, SIN NÚMERO, FRACCIONAMIENTO PACHOACAN, CÓDIGO POSTAL 42083, PACHUCA DE SOTO, HIDALGO, JUNTO A LOS CONDOMINIOS DE PACHOACAN 2.	ALFONSO BENJAMIN MARTIN RENDON	MARIA ESTHER DOMINGUEZ MAYORAL	CIRO EDUARDO LOZADA ORTEGA	HILDA ESPERANZA BUSTOS QUINTANAR	FERNANDO HERRERA ALVAREZ	JESUS KONRAD ARISTA GONZALEZ	SANTIAGO BARRAGAN MUÑOZ	ALEJANDRA GARCIA GONZALEZ	CRISOFORO AMADOR PEREZ
6) PACHUCA DE SOTO	12) PACHUCA DE SOTO	47) PACHUCA DE SOTO	1) PACHUCA DE SOTO	951	C3	EXTERIOR DEL MERCADO JUAN C. DORIA, AVENIDA NUEVO PACHUCA, SIN NÚMERO, FRACCIONAMIENTO PACHOACAN, CÓDIGO POSTAL 42083, PACHUCA DE SOTO, HIDALGO, JUNTO A LOS CONDOMINIOS DE PACHOACAN 2.	DIANA LIZETH GONZALEZ FIERRO	VIANEY ESCORCIA DE LA ROSA	JOSE RAMON LUGO SANTAMARIA	EMILIA MARLEN CABRERA HERNANDEZ	YOLANDA ISLAS LOPEZ	MIREYA LOPEZ CASTILLO	TERESA GARCIA ROMERO	MAIRA ELENA GARRIDO FRANCO	ALEJANDRA COLLI CANTO
6) PACHUCA DE SOTO	12) PACHUCA DE SOTO	47) PACHUCA DE SOTO	1) PACHUCA DE SOTO	951	C4	EXTERIOR DEL MERCADO JUAN C. DORIA, AVENIDA NUEVO PACHUCA, SIN NÚMERO, FRACCIONAMIENTO PACHOACAN, CÓDIGO POSTAL 42083, PACHUCA DE SOTO, HIDALGO, JUNTO A LOS CONDOMINIOS DE PACHOACAN 2.	LUIS EDMUNDO MARTINEZ CABRERA	FRANCISCO JAVIER ESPINOSA AVILA	EDGAR MEJIA NIETO	FLOR HAIDE DIAZ PIÑA	EVANGELINA MALDONADO MONROY	ANA LUISA MARES LARA	HUGO ALBERTO GONZALEZ TOVAR	MARIA MARGARITA MARTINEZ VARGAS	VICTOR MARTINEZ MORENO
6) PACHUCA DE SOTO	12) PACHUCA DE SOTO	47) PACHUCA DE SOTO	1) PACHUCA DE SOTO	952	B1	CONALEP HIDALGO PLANTEL PACHUCA II, AVENIDA PRINCIPAL, SIN NÚMERO, FRACCIONAMIENTO LOMAS DE NUEVA AIROSA, CÓDIGO POSTAL 42083, PACHUCA DE SOTO, HIDALGO, AL FINAL DE LOS CONDOMINIOS.	MARIBEL EDITH GONZALEZ DORANTES	ANDREA MICHELLE LARA RUIZ	LUIS MANUEL BARRIENTOS ALARCON	GABRIEL ESPINO SALINAS	PATRICIA CRUZ DE LA CRUZ	ARTURO CASTELAN ENSASTIGA	RICARDO ISMAEL AMBRIZ RODRIGUEZ	JUANITA DIAZ BUSTOS	JUAN MANUEL CASTILLO LOPEZ
6) PACHUCA DE SOTO	12) PACHUCA DE SOTO	47) PACHUCA DE SOTO	1) PACHUCA DE SOTO	952	C1	CONALEP HIDALGO PLANTEL PACHUCA II, AVENIDA PRINCIPAL, SIN NÚMERO, FRACCIONAMIENTO LOMAS DE NUEVA AIROSA, CÓDIGO POSTAL 42083, PACHUCA DE SOTO, HIDALGO, AL FINAL DE LOS CONDOMINIOS.	ARACELI DIAZ GUTIERREZ	ADOLFO ELLIUD AGUILAR RODRIGUEZ	MARIA CONCEPCION CALDERON VERGARA	YENY GARCIA GUTIERREZ	MARITZA MERCEDES MELO CERVANTES	SAMUEL JAIR CERON RAMOS	ANA ISABEL LAZCANO GARCIA	ROSA LAURA LOZANO DURAN	GLORIA CERON NAVA
6) PACHUCA DE SOTO	12) PACHUCA DE SOTO	47) PACHUCA DE SOTO	1) PACHUCA DE SOTO	952	C2	CONALEP HIDALGO PLANTEL PACHUCA II, AVENIDA PRINCIPAL, SIN NÚMERO, FRACCIONAMIENTO LOMAS DE NUEVA AIROSA, CÓDIGO POSTAL 42083, PACHUCA DE SOTO, HIDALGO, AL FINAL DE LOS CONDOMINIOS.	ALONDRA FLORES ROBLES	PATRICIA ALARCON SANCHEZ	LILIANA CASTAÑEDA LOPEZ	GUADALUPE GUTIERREZ CERON	XIMENA IDALID JIMENEZ ESTRADA	DANA PAOLA ESCORCIA MORALES	ROGELIO URIEL MARTINEZ BARRANCO	MARIA DEL RAYO MEJORADA ROMERO	FABIOLA GODINEZ AMADOR
6) PACHUCA DE SOTO	12) PACHUCA DE SOTO	47) PACHUCA DE SOTO	1) PACHUCA DE SOTO	952	C3	CONALEP HIDALGO PLANTEL PACHUCA II, AVENIDA PRINCIPAL, SIN NÚMERO, FRACCIONAMIENTO LOMAS DE NUEVA AIROSA, CÓDIGO POSTAL 42083, PACHUCA DE SOTO, HIDALGO, AL FINAL DE LOS CONDOMINIOS.	CASSANDRA GAONA ANGELES	JOSE LUIS AMBROSIO ROSADO	AGUSTIN CHAVEZ GONZALEZ	ELIZABETH HERNANDEZ CONTRERAS	ALONDRA DONAJI MENDOZA HERNANDEZ	LUCIO IVAN GARCIA HERNANDEZ	ROSA ANTONIO DIEGO	JOSE CARLOS GONZALEZ DIAZ	MARTHA MARQUEZ CHAZARO
6) PACHUCA DE SOTO	12) PACHUCA DE SOTO	47) PACHUCA DE SOTO	1) PACHUCA DE SOTO	952	C4	CONALEP HIDALGO PLANTEL PACHUCA II, AVENIDA PRINCIPAL, SIN NÚMERO, FRACCIONAMIENTO LOMAS DE NUEVA AIROSA, CÓDIGO POSTAL 42083, PACHUCA DE SOTO, HIDALGO, AL FINAL DE LOS CONDOMINIOS.	KATIA RENATA GUTIERREZ VILLA	JAVIER AVILA ANGELES	VIRIDIANA CORTES ISLAS	ALEJANDRA JIMENEZ ESTRADA	ALAN ENEDINO JARAMILLO GONZALEZ	JASON ALONZO GARCIA PERALES	FELIX BRISEÑO GALLEGOS	BENITA JIMENEZ LEON	LUIS ANTONIO MARTINEZ REYES
6) PACHUCA DE SOTO	12) PACHUCA DE SOTO	47) PACHUCA DE SOTO	1) PACHUCA DE SOTO	952	C5	CONALEP HIDALGO PLANTEL PACHUCA II, AVENIDA PRINCIPAL, SIN NÚMERO, FRACCIONAMIENTO LOMAS DE NUEVA AIROSA, CÓDIGO POSTAL 42083, PACHUCA DE SOTO, HIDALGO, AL FINAL DE LOS CONDOMINIOS.	ITZEL GARCIA RODRIGUEZ	MARIA DE LAS NIEVES BADILLO HERNANDEZ	ENRIQUE DIEGO REYES	CLARISA MATIAS VILLAFRANCA	LEONARDO ANDRE ACOSTA VERGEL	OSVALDO GODINEZ PORTILLO	CARLOS ALBERTO DE ROSAS CRISTOBAL	SUSANA AYALA HERNANDEZ	OTILIA ESPINOSA HERNANDEZ
6) PACHUCA DE SOTO	12) PACHUCA DE SOTO	47) PACHUCA DE SOTO	1) PACHUCA DE SOTO	953	B1	ESCUELA PRIMARIA PROFESORA FLORINDA CHAPA DÍAZ, AVENIDA DE LAS AVES, SIN NÚMERO, FRACCIONAMIENTO VILLAS DE PACHUCA, CÓDIGO POSTAL 42083, PACHUCA DE SOTO, HIDALGO, FRENTE AL JARDÍN DE NIÑOS NAVANI.	CHRISTIAN VALENTIN CANSINO REYNOSO	EDSON AZARET AMBRIZ MUÑOZ	MIREYA CRUZ HERNANDEZ	ELIAS HERNANDEZ SALAZAR	ELIZABETH LOPEZ LUGO	DAVID EMMANUEL LOPEZ CAMARGO	FRANCISCO DIAZ ORTEGA	JOSE OSCAR HERRERA SILVA	LUIS ALBERTO FELIX ORTIZ

Ubicación e Integración de Mesas Directivas de Casillas (ENCARTE)

Estado: HIDALGO

Distrito Federal	Distrito Local	Municipio	Localidad	Sección	Casilla	Ubicación	Presidenta/e	1er. Secretaria/o	2do. Secretaria/o	1er. Escrutador	2do. Escrutador	3er. Escrutador	1er. Suplente	2do. Suplente	3er. Suplente
6) PACHUCA DE SOTO	12) PACHUCA DE SOTO	47) PACHUCA DE SOTO	1) PACHUCA DE SOTO	953	C1	ESCUELA PRIMARIA PROFESORA FLORINDA CHAPA DÍAZ, AVENIDA DE LAS AVES, SIN NÚMERO, FRACCIONAMIENTO VILLAS DE PACHUCA, CÓDIGO POSTAL 42083, PACHUCA DE SOTO, HIDALGO, FRENTE AL JARDÍN DE NIÑOS NAVANI.	PAULA ELENA MOREZ MARTINEZ	MIGUEL ANGEL CASTAÑEDA MUÑOZ	ARGELIA GALLEGOS PEREZ	LUZ GELITA IBAZETA MARINO	JAZMIN MENESES ALTAMIRANO	SIDRONIO COLIN RUIZ	CAROL IVETT ESCOTO OVALLE	ARACELY MENESES BENITEZ	RENE HERNANDEZ JIMENEZ
6) PACHUCA DE SOTO	12) PACHUCA DE SOTO	47) PACHUCA DE SOTO	1) PACHUCA DE SOTO	953	C2	ESCUELA PRIMARIA PROFESORA FLORINDA CHAPA DÍAZ, AVENIDA DE LAS AVES, SIN NÚMERO, FRACCIONAMIENTO VILLAS DE PACHUCA, CÓDIGO POSTAL 42083, PACHUCA DE SOTO, HIDALGO, FRENTE AL JARDÍN DE NIÑOS NAVANI.	MONTERRAT ALPIZAR MARQUEZ	BENITO CRUZ FLORES	CAMERINO GUTIERREZ OVIEDO	ESTELA JUAREZ MENDOZA	DANTE GUDIÑO ARCINIEGA	ARMANDO AMBRIZ DEL VALLE	NORMA HERNANDEZ CASTILLO	AURORA MONZALVO QUIROZ	HERLINDA DIAZ LUNA
6) PACHUCA DE SOTO	12) PACHUCA DE SOTO	47) PACHUCA DE SOTO	1) PACHUCA DE SOTO	954	B1	ESCUELA TELESECUNDARIA NÚMERO 566 JOSÉ VASCONCELOS, CALLE 16 DE ENERO, SIN NÚMERO, COLONIA SAN ANTONIO EL DESMONTE, CÓDIGO POSTAL 42083, PACHUCA DE SOTO, HIDALGO, A 100 METROS DE LA ESTACIÓN DE TUZOBÚS EJÉRCITO MEXICANO.	GABRIELA ARIAS ENCISO	YESENIA HORTA CASTILLO	CATARINO CRUZ GARCIA	MARTHA AURORA GONZALEZ RUBIO	FELICITAS ACOSTA GACHUZ	CATALINA DANIEL MONZALVO	SONIA LIZBETH GARCIA ARELLANO	ALFREDO CAMARGO CARRILLO	BASILISA LOPEZ PALAFOX
6) PACHUCA DE SOTO	12) PACHUCA DE SOTO	47) PACHUCA DE SOTO	1) PACHUCA DE SOTO	954	C1	ESCUELA TELESECUNDARIA NÚMERO 566 JOSÉ VASCONCELOS, CALLE 16 DE ENERO, SIN NÚMERO, COLONIA SAN ANTONIO EL DESMONTE, CÓDIGO POSTAL 42083, PACHUCA DE SOTO, HIDALGO, A 100 METROS DE LA ESTACIÓN DE TUZOBÚS EJÉRCITO MEXICANO.	OVED CERVANTES PAEZ	JOSE GERARDO AREU RANGEL	MARIA DEL CARMEN HERIBERTA JARILLO MENDIA	DANA JUAREZ TAPIA	JENNY LISSET CALDERON SEGOVIA	ALEXIS DEL ANGEL HERNANDEZ	MARIA DEL ROSARIO GOMEZ MENDOZA	FRANCIS ALEJANDRA CRUZ ROSAS	JULIO CESAR CRUZ SANCHEZ
6) PACHUCA DE SOTO	12) PACHUCA DE SOTO	47) PACHUCA DE SOTO	1) PACHUCA DE SOTO	954	C2	ESCUELA TELESECUNDARIA NÚMERO 566 JOSÉ VASCONCELOS, CALLE 16 DE ENERO, SIN NÚMERO, COLONIA SAN ANTONIO EL DESMONTE, CÓDIGO POSTAL 42083, PACHUCA DE SOTO, HIDALGO, A 100 METROS DE LA ESTACIÓN DE TUZOBÚS EJÉRCITO MEXICANO.	MIRYAM NOHEMI BAUTISTA MERCADO	BLANCA ARALLY BADILLO TREJO	MARIA PATRICIA LEZAMA AVILA	CLARISSA PAOLA ALDANA VERDE	DIEGO ALAIN CALVO GARCIA	JUAN ANTONIO ESCAMILLA SANTOS	IRENE GOMEZ ORTIZ	ELIZABETH ROCIO CRUZ SANCHEZ	SELENE VERENICE LEON CAMPOS
6) PACHUCA DE SOTO	12) PACHUCA DE SOTO	47) PACHUCA DE SOTO	1) PACHUCA DE SOTO	954	C3	ESCUELA TELESECUNDARIA NÚMERO 566 JOSÉ VASCONCELOS, CALLE 16 DE ENERO, SIN NÚMERO, COLONIA SAN ANTONIO EL DESMONTE, CÓDIGO POSTAL 42083, PACHUCA DE SOTO, HIDALGO, A 100 METROS DE LA ESTACIÓN DE TUZOBÚS EJÉRCITO MEXICANO.	LILIANA SHAMANTA DIAZ TAPIA	ALEIDA BESANILLA CRUZ	GABRIEL LOPEZ PEDRAZA	MARGARITA YAZMIN FERNANDEZ SILVA	GERZON OSVALDO CASTRO MARQUEZ	LUIS FRANCISCO ESCAMILLA SANTOS	MA DE LA LUZ GUERRERO CANO	GRACIELA DANIEL MONZALVO	OFELIA GARCIA CALDERON
6) PACHUCA DE SOTO	12) PACHUCA DE SOTO	47) PACHUCA DE SOTO	1) PACHUCA DE SOTO	954	C4	ESCUELA TELESECUNDARIA NÚMERO 566 JOSÉ VASCONCELOS, CALLE 16 DE ENERO, SIN NÚMERO, COLONIA SAN ANTONIO EL DESMONTE, CÓDIGO POSTAL 42083, PACHUCA DE SOTO, HIDALGO, A 100 METROS DE LA ESTACIÓN DE TUZOBÚS EJÉRCITO MEXICANO.	JUAN HERNANDEZ SOTO	YAIR URIEL CALVO RODRIGUEZ	AXEL AGUILAR ANGELES	CARLOS ALFREDO GOMEZ OLVERA	JUAN GABRIEL CORONA DURAN	RONAN FORTANEL REPPER	JAIME HERNANDEZ CRUZ	OMAR GEOVANE GARCIA RUIZ	MARIO LEON MARTINEZ
6) PACHUCA DE SOTO	12) PACHUCA DE SOTO	47) PACHUCA DE SOTO	1) PACHUCA DE SOTO	954	E1	EXPLANADA DE LA PLAZA ARCOS, CARRETERA ACTOPAN PACHUCA, SIN NÚMERO, HACIENDA LA HERRADURA, CÓDIGO POSTAL 42082, PACHUCA DE SOTO, HIDALGO, FRENTE A MINISÚPER LA HERRADURA.	ANEL BAÑOS DURAN	JOSE DE JESUS ESCAMILLA ZARCO	ROBERTO GONZALEZ CRUZ	VICTOR HUGO LOPEZ MONTIEL	BEATRIZ MENDOZA CARBAJAL	CARLA ESMERALDA CHAVEZ BARRAGAN	BAYRON ERIK GARCIA MUÑOZ	ERNESTO SHAI MATIAS SALAZAR	MARICRUZ LUGO MIRANDA
6) PACHUCA DE SOTO	12) PACHUCA DE SOTO	47) PACHUCA DE SOTO	1) PACHUCA DE SOTO	954	E1C1	EXPLANADA DE LA PLAZA ARCOS, CARRETERA ACTOPAN PACHUCA, SIN NÚMERO, HACIENDA LA HERRADURA, CÓDIGO POSTAL 42082, PACHUCA DE SOTO, HIDALGO, FRENTE A MINISÚPER LA HERRADURA.	ROBERTO BAUZA ARMENTA	ANGEL ENRIQUE ESPINOSA DOMINGUEZ	ARLETTE GUTIERREZ ZERMEÑO	MARIA IRAN LOPEZ RODRIGUEZ	HUGO ENRIQUE ESPEJO PIÑON	VANIA KINNERETH JURADO BARRERAS	MICAELA MONTER GUTIERREZ	JUAN MANUEL AVILA CRUZ	DENIS ESPINOSA ALCANTARA
6) PACHUCA DE SOTO	12) PACHUCA DE SOTO	47) PACHUCA DE SOTO	1) PACHUCA DE SOTO	954	E1C2	EXPLANADA DE LA PLAZA ARCOS, CARRETERA ACTOPAN PACHUCA, SIN NÚMERO, HACIENDA LA HERRADURA, CÓDIGO POSTAL 42082, PACHUCA DE SOTO, HIDALGO, FRENTE A MINISÚPER LA HERRADURA.	CELESTE ABIGAIL BERNAL SANCHEZ	LILIA GARCIA LOPEZ	MARIANA LEAL PICHARDO	BRANDOM GUSTAVO MARTINEZ SERRANO	DIEGO HERNANDEZ VILLARREAL	KAREN JULIETTE LAGARDE RAMIREZ	RODRIGO GARCIA SANCHEZ	JOSE ALFONSO LOPEZ RUBIO	MARIA LIDIA CECILIA MONTES DIAZ

Ubicación e Integración de Mesas Directivas de Casillas (ENCARTE)

Estado: HIDALGO

Distrito Federal	Distrito Local	Municipio	Localidad	Sección	Casilla	Ubicación	Presidenta/e	1er. Secretaria/o	2do. Secretaria/o	1er. Escrutador	2do. Escrutador	3er. Escrutador	1er. Suplente	2do. Suplente	3er. Suplente
6) PACHUCA DE SOTO	12) PACHUCA DE SOTO	47) PACHUCA DE SOTO	1) PACHUCA DE SOTO	954	E2	ESCUELA PRIMARIA MARGARITA MICHELENA, BOULEVARD HACIENDA GUADALUPE, SIN NÚMERO, COLONIA HACIENDAS DE HIDALGO, CÓDIGO POSTAL 42083, PACHUCA DE SOTO, HIDALGO, ENTRE PRIVADA DE LOS ARCOS Y PRIVADA HACIENDA OCOTEPEC.	ADRIAN ALBERTO RODRIGUEZ	PEDRO AYALA HERNANDEZ	ALEJANDRO CORTES HERNANDEZ	MARCO ANTONIO CASTILLO BERRIEL	GLORIA FLORES MARTINEZ	ALEJANDRA CHAVEZ CALZADA	LEMUEL JOHANAN ISLAS ORTIGOZA	MARIA DE LOURDES CORTES TOVAR	SALVADOR EMILIO CORONA HERNANDEZ
6) PACHUCA DE SOTO	12) PACHUCA DE SOTO	47) PACHUCA DE SOTO	1) PACHUCA DE SOTO	954	E2C1	ESCUELA PRIMARIA MARGARITA MICHELENA, BOULEVARD HACIENDA GUADALUPE, SIN NÚMERO, COLONIA HACIENDAS DE HIDALGO, CÓDIGO POSTAL 42083, PACHUCA DE SOTO, HIDALGO, ENTRE PRIVADA DE LOS ARCOS Y PRIVADA HACIENDA OCOTEPEC.	SILVIA PATRICIA GARCIA GONZALEZ	JESUS BARAJAS GONZALEZ	SALVADOR RODRIGO GONZALEZ MORENO	ALEJANDRA KARINA CHANG LOPEZ	NATALIA ALEJANDRA HERNANDEZ RAMIREZ	SANDRA ALICIA CRUZ FLORES	ALBERTO GRANILLO ORTIZ	GUADALUPE BERENICE DE LEON SANCHEZ	ADRIANA CRUZ HERNANDEZ
6) PACHUCA DE SOTO	12) PACHUCA DE SOTO	47) PACHUCA DE SOTO	1) PACHUCA DE SOTO	954	E2C2	ESCUELA PRIMARIA MARGARITA MICHELENA, BOULEVARD HACIENDA GUADALUPE, SIN NÚMERO, COLONIA HACIENDAS DE HIDALGO, CÓDIGO POSTAL 42083, PACHUCA DE SOTO, HIDALGO, ENTRE PRIVADA DE LOS ARCOS Y PRIVADA HACIENDA OCOTEPEC.	SAHID OMAR CRUZ TORRES	CAROLINA BRAVO AGUADO	PEDRO SERGIO GRANADOS BARCENA	IVANY ALINE AVILES MARQUEZ	JUAN CARLOS ACOSTA RAMIREZ	AMAYRANY GARCIA GARCIA	GUILLERMO HERNANDEZ PALACIOS	VERONICA DEL ANGEL GARCIA	GABRIEL FLORES HERNANDEZ
6) PACHUCA DE SOTO	12) PACHUCA DE SOTO	47) PACHUCA DE SOTO	1) PACHUCA DE SOTO	954	E2C3	ESCUELA PRIMARIA MARGARITA MICHELENA, BOULEVARD HACIENDA GUADALUPE, SIN NÚMERO, COLONIA HACIENDAS DE HIDALGO, CÓDIGO POSTAL 42083, PACHUCA DE SOTO, HIDALGO, ENTRE PRIVADA DE LOS ARCOS Y PRIVADA HACIENDA OCOTEPEC.	ADRIANA GARCES SANCHEZ	JESSICA POLET CALDERON DOMINGUEZ	AMALIA HERNANDEZ DEL CASTILLO	MARIA FERNANDA BELTRAN GONZALEZ	GUADALUPE DEL CARMEN ALMONACI OSORIO	KEVIN EDMUNDO GOMEZ MARTINEZ	HECTOR CANO CHAIRES	PAULA HERNANDEZ MENDOZA	JUANA GARCIA MENDOZA
6) PACHUCA DE SOTO	12) PACHUCA DE SOTO	47) PACHUCA DE SOTO	1) PACHUCA DE SOTO	954	E2C4	ESCUELA PRIMARIA MARGARITA MICHELENA, BOULEVARD HACIENDA GUADALUPE, SIN NÚMERO, COLONIA HACIENDAS DE HIDALGO, CÓDIGO POSTAL 42083, PACHUCA DE SOTO, HIDALGO, ENTRE PRIVADA DE LOS ARCOS Y PRIVADA HACIENDA OCOTEPEC.	IDALIA JIMENEZ CAICERO	ESTEPHANY ELOISA CALERO MANRRIQUEZ	AXEL ISAI HERNANDEZ REYES	CLAUDIA GEORGINA CHAVEZ URTAZA	NAHOMY URANIA ALVARADO GARCIA	JOSE RAFAEL GOMEZ MOSQUEDA	DANIEL CORTINA ESCAMILLA	GLORIA ISLAS AVALOS	APOLONIA HERNANDEZ RODRIGUEZ
6) PACHUCA DE SOTO	12) PACHUCA DE SOTO	47) PACHUCA DE SOTO	1) PACHUCA DE SOTO	954	E2C5	ESCUELA PRIMARIA MARGARITA MICHELENA, BOULEVARD HACIENDA GUADALUPE, SIN NÚMERO, COLONIA HACIENDAS DE HIDALGO, CÓDIGO POSTAL 42083, PACHUCA DE SOTO, HIDALGO, ENTRE PRIVADA DE LOS ARCOS Y PRIVADA HACIENDA OCOTEPEC.	GRECIA GRANILLO MARIN	GABRIEL CANO RAMIREZ	BIANCA LARA PEREZ	JOSE EMILIANO AMEZCUA BECERRIL	JUDITH ARZATE BENITEZ	LEONARDO HERNANDEZ ALVARADO	ELODIA ESPINOSA FIORATTI	J. GUADALUPE ALVISO SORIA	PETRA GARCIA BALDERAS
6) PACHUCA DE SOTO	12) PACHUCA DE SOTO	47) PACHUCA DE SOTO	1) PACHUCA DE SOTO	954	E2C6	ESCUELA PRIMARIA MARGARITA MICHELENA, BOULEVARD HACIENDA GUADALUPE, SIN NÚMERO, COLONIA HACIENDAS DE HIDALGO, CÓDIGO POSTAL 42083, PACHUCA DE SOTO, HIDALGO, ENTRE PRIVADA DE LOS ARCOS Y PRIVADA HACIENDA OCOTEPEC.	FERNANDO ABAD HERNANDEZ	ARLETH CANTERA TREJO	KARINA LEOS LOPEZ	XOCHITL BERENICE ARCE FLORES	JUAN MANUEL BALCAZAR ORTIZ	MARIO ANDRES HERNANDEZ GUTIERREZ	RAFAEL HERNANDEZ ALVARADO	SIMON BOCANEGRA MARTINEZ	DORA MARIA GONZALEZ CABRERA
6) PACHUCA DE SOTO	12) PACHUCA DE SOTO	47) PACHUCA DE SOTO	1) PACHUCA DE SOTO	955	B1	CENTRO DE DESARROLLO COMUNITARIO NEMORIO ÁVILA LOZANO, CARRETERA MÉXICO PACHUCA, KILOMETRO 84.5, COLONIA SAN ANTONIO EL DESMONTE, CÓDIGO POSTAL 42083, PACHUCA DE SOTO, HIDALGO, JUNTO A LA LECHERÍA LICONSA.	PEDRO BARRON INFANTE	MONICA GOMEZ ROLDAN	MOISES FELIPE MARRON GONZALEZ	ANA ISABEL BAILON CARDOSO	ANA PAOLA DELGADO RAMOS	ARTURO ISLAS ISLAS	MARIA TERESA MACIEL MENDOZA	RODOLFO ALCANTARA AVILA	MANUELA GARCIA SANTOS
6) PACHUCA DE SOTO	12) PACHUCA DE SOTO	47) PACHUCA DE SOTO	1) PACHUCA DE SOTO	955	C1	CENTRO DE DESARROLLO COMUNITARIO NEMORIO ÁVILA LOZANO, CARRETERA MÉXICO PACHUCA, KILOMETRO 84.5, COLONIA SAN ANTONIO EL DESMONTE, CÓDIGO POSTAL 42083, PACHUCA DE SOTO, HIDALGO, JUNTO A LA LECHERÍA LICONSA.	ABAD ALEJANDRO CABRERA BARCENA	FRANCISCO LEON CRUZ	AXEL DANIEL MATA CORONA	LUIS ANTONIO BAILON TREJO	DULA FERNANDEZ MENDOZA	NORA VELIA ISLAS PEÑA	BERNARDO MEJIA RAMOS	ANA BERTHA CERON GARCIA	GLORIA GOMEZ RAMIREZ
6) PACHUCA DE SOTO	12) PACHUCA DE SOTO	47) PACHUCA DE SOTO	1) PACHUCA DE SOTO	955	C2	CENTRO DE DESARROLLO COMUNITARIO NEMORIO ÁVILA LOZANO, CARRETERA MÉXICO PACHUCA, KILOMETRO 84.5, COLONIA SAN ANTONIO EL DESMONTE, CÓDIGO POSTAL 42083, PACHUCA DE SOTO, HIDALGO, JUNTO A LA LECHERÍA LICONSA.	MARIA CONCEPCION CARRILLO ROMERO	JOSE MANUEL LOPEZ FLORES	JORGE ENRIQUE LOPEZ GARCIA	JOSE LUIS BECERRA FIERRO	ROSENDO GOMEZ CORTES	KAREN JIMENO MARTINEZ	GUADALUPE ACOSTA CANO	JORGE CONTRERAS GONZALEZ	PATRICIO GONZALEZ CASTRO

Ubicación e Integración de Mesas Directivas de Casillas (ENCARTE)

Estado: HIDALGO

Distrito Federal	Distrito Local	Municipio	Localidad	Sección	Casilla	Ubicación	Presidenta/e	1er. Secretaria/o	2do. Secretaria/o	1er. Escrutador	2do. Escrutador	3er. Escrutador	1er. Suplente	2do. Suplente	3er. Suplente
6) PACHUCA DE SOTO	12) PACHUCA DE SOTO	47) PACHUCA DE SOTO	1) PACHUCA DE SOTO	955	C3	CENTRO DE DESARROLLO COMUNITARIO NEMORIO ÁVILA LOZANO, CARRETERA MÉXICO PACHUCA, KILÓMETRO 84.5, COLONIA SAN ANTONIO EL DESMONTE, CÓDIGO POSTAL 42083, PACHUCA DE SOTO, HIDALGO, JUNTO A LA LECHERÍA LICONSA.	KARINA FLORES VICENTEÑO	NOEMI LOPEZ MARQUEZ	ARMANDO ALCANTARA AVILA	VICTOR GABRIEL CALDERON LIMA	JUAN CARLOS GOMEZ DEL ANGEL	BEATRIZ ADRIANA LEON ZAMBRANO	NORA PATRICIA GONZALEZ GALLARDO	ANA SILVIA DOMINGUEZ ANGEL	OMAR RODOLFO LICONA DIAZ
6) PACHUCA DE SOTO	12) PACHUCA DE SOTO	47) PACHUCA DE SOTO	1) PACHUCA DE SOTO	955	C4	CENTRO DE DESARROLLO COMUNITARIO NEMORIO ÁVILA LOZANO, CARRETERA MÉXICO PACHUCA, KILÓMETRO 84.5, COLONIA SAN ANTONIO EL DESMONTE, CÓDIGO POSTAL 42083, PACHUCA DE SOTO, HIDALGO, JUNTO A LA LECHERÍA LICONSA.	VICTOR HUGO GALLARDO GARDUÑO	CECILIA REBECA MARES FLORES	ADRIAN ALVAREZ AVILA	ANGELA FERNANDA DE LA CRUZ REYES	LESLIE ALETHIA GONZALEZ TORRES	JUANA LICONA VELAZQUEZ	CESAR ALEJANDRO MARES FLORES	MARGARITA DURAN BADILLO	PATRICIA LOPEZ MENDOZA
6) PACHUCA DE SOTO	12) PACHUCA DE SOTO	47) PACHUCA DE SOTO	1) PACHUCA DE SOTO	955	E1	ESCUELA PRIMARIA CUAUHTÉMOC, CALLE ORQUÍDEA, SIN NÚMERO, COLONIA SAN ANTONIO EL DESMONTE, CÓDIGO POSTAL 42083, PACHUCA DE SOTO, HIDALGO, ESQUINA CON MANUEL VARGAS, FRENTE AL JARDÍN.	IRVING FELIPE ALONSO LEINES	BRENDA ESCOBEDO GARDUÑO	MIRIAM LOZANO AGUILA	ALAN YAIR MONDRAGON NAVA	KEVIN GILBERTO GARCIA SONI	CARMEN GOMEZ XX	NANCY MARIN CRUZ	MARCELINO GARCIA PEREZ	BERENICE GUADALUPE LOPEZ RAMOS
6) PACHUCA DE SOTO	12) PACHUCA DE SOTO	47) PACHUCA DE SOTO	1) PACHUCA DE SOTO	955	E1C1	ESCUELA PRIMARIA CUAUHTÉMOC, CALLE ORQUÍDEA, SIN NÚMERO, COLONIA SAN ANTONIO EL DESMONTE, CÓDIGO POSTAL 42083, PACHUCA DE SOTO, HIDALGO, ESQUINA CON MANUEL VARGAS, FRENTE AL JARDÍN.	KAREN LIZBETH LEON AYALA	EDUARDO ALBERTO LARA RAMIREZ	MARIA IVETT ALEJANDRA MARQUEZ LOZANO	JESUS JARETH ISLAS AVILA	MARIO MARTINEZ RAMIREZ	JORGE ALBERTO ISLAS REYES	ANGELES MARTINEZ GARCIA	PACIANO HERNANDEZ FLORES	ANAYELLY CERON SALINAS
6) PACHUCA DE SOTO	12) PACHUCA DE SOTO	47) PACHUCA DE SOTO	1) PACHUCA DE SOTO	955	E1C2	ESCUELA PRIMARIA CUAUHTÉMOC, CALLE ORQUÍDEA, SIN NÚMERO, COLONIA SAN ANTONIO EL DESMONTE, CÓDIGO POSTAL 42083, PACHUCA DE SOTO, HIDALGO, ESQUINA CON MANUEL VARGAS, FRENTE AL JARDÍN.	FELICITAS AVELINO BUREOS	FLOR LOPEZ LOPEZ	RICARDO DAEN CORONA TAMES	LUCIA MARTINEZ GARCIA	DULCE YAMILETH MELENDEZ VARGAS	ESMERALDA JUAREZ ALMARAZ	ALDO BRANDOM HERNANDEZ BAUTISTA	ALFREDO HERNANDEZ HERRERA	PATRICIA MORENO ANDONAEGUI
6) PACHUCA DE SOTO	12) PACHUCA DE SOTO	47) PACHUCA DE SOTO	1) PACHUCA DE SOTO	955	E1C3	ESCUELA PRIMARIA CUAUHTÉMOC, CALLE ORQUÍDEA, SIN NÚMERO, COLONIA SAN ANTONIO EL DESMONTE, CÓDIGO POSTAL 42083, PACHUCA DE SOTO, HIDALGO, ESQUINA CON MANUEL VARGAS, FRENTE AL JARDÍN.	IRBIN OMAR BENITEZ MARTINEZ	BERENICE LOPEZ YAÑEZ	DIEGO GARCIA CERVANTES	XIMENA GARCIA CASASOLA	VALERIA BARRIOS ESPINOSA	BLANCA ESTELA JUAREZ MEDINA	HUMBERTO BENITEZ ZAMBRANO	MARIA FERNANDA LEON CERON	VICENTE GONZALEZ FUENTES
6) PACHUCA DE SOTO	13) PACHUCA DE SOTO	47) PACHUCA DE SOTO	20) SAN MIGUEL EL CEREZO	956	B1	AUDITORIO SAN MIGUEL CEREZO, CALLE DURANGO, ESQUINA CON ZACATECAS, SIN NÚMERO, LOCALIDAD SAN MIGUEL CEREZO, CÓDIGO POSTAL 42100, PACHUCA DE SOTO, HIDALGO, A 100 METROS DEL KIOSCO DE LA PLAZA PRINCIPAL.	JHOANA GABRIELA CASAS CABRERA	MAURICIO JAHIR ESPINOSA JIMENEZ	MARIA DEL CONSUELO CISNEROS CABEZA	YARELI ABIGAIL FLORES CABRERA	JORGE CRUZ MEJIA	ULISES FERNANDEZ LEON	CARINA PATRICIA CABRERA HERNANDEZ	MARIA DE LOURDES ESPINOSA MENDOZA	MARGARITO ESPINOSA SANCHEZ
6) PACHUCA DE SOTO	13) PACHUCA DE SOTO	47) PACHUCA DE SOTO	20) SAN MIGUEL EL CEREZO	956	C1	AUDITORIO SAN MIGUEL CEREZO, CALLE DURANGO, ESQUINA CON ZACATECAS, SIN NÚMERO, LOCALIDAD SAN MIGUEL CEREZO, CÓDIGO POSTAL 42100, PACHUCA DE SOTO, HIDALGO, A 100 METROS DEL KIOSCO DE LA PLAZA PRINCIPAL.	MARIA DE LOS ANGELES BARRERA BAZAN	NOHEMI ELIZABETH FLORES BARDALES	ALAN ESPINOSA BAUTISTA	GLORIA CABRERA FLORES	ALBINO CRUZ MOLINA	CONSTANTINO ALVARADO CORTES	RAMON CALDERON PEÑA	ROCIO FERNANDEZ GARCIA	MARGARITO ESPINOSA ROSAS
6) PACHUCA DE SOTO	13) PACHUCA DE SOTO	47) PACHUCA DE SOTO	20) SAN MIGUEL EL CEREZO	956	C2	AUDITORIO SAN MIGUEL CEREZO, CALLE DURANGO, ESQUINA CON ZACATECAS, SIN NÚMERO, LOCALIDAD SAN MIGUEL CEREZO, CÓDIGO POSTAL 42100, PACHUCA DE SOTO, HIDALGO, A 100 METROS DEL KIOSCO DE LA PLAZA PRINCIPAL.	CARLOS CAMPOS VENTURA	DANIEL ALVAREZ DIAZ	MIGUEL AYALA DOMINGUEZ	JOSE MARIA CABRERA GUZMAN	GIOVANNI ALBERTO ESCOBAR COPCA	ISABEL ARRIETA FLORES	ANICETO CORTES VILLEDA	ROCIO CABRERA PEREZ	MARIA FELIX FLORES HERNANDEZ
6) PACHUCA DE SOTO	13) PACHUCA DE SOTO	47) PACHUCA DE SOTO	7) CAMELIA	956	E1	SALÓN COMARCA MINERA, CALLE EL CARMEN, SIN NÚMERO, ENTRE AVENIDA PARAISO Y SANTO TOMAS, BARRIO CAMELIA, CÓDIGO POSTAL 42100, PACHUCA DE SOTO, HIDALGO, A 50 METROS DE LA ESCUELA PRIMARIA.	BRAYAN ESPINOSA BAUTISTA	ANGEL EDUARDO ELIZALDE SOBERANES	MARIA ALEJANDRA LAZCANO CABRERA	DENIS LAZCANO DE LA CRUZ	PETRA BALTAZAR HERNANDEZ	PATRICIA CABRERA OVANDO	ESTEFANY JIMENEZ ELIZALDE	ALEJANDRO BAUTISTA MARTINEZ	ALEJANDRO ESPINOSA GARCIA

Ubicación e Integración de Mesas Directivas de Casillas (ENCARTE)

Estado: HIDALGO

Distrito Federal	Distrito Local	Municipio	Localidad	Sección	Casilla	Ubicación	Presidenta/e	1er. Secretaria/o	2do. Secretaria/o	1er. Escrutador	2do. Escrutador	3er. Escrutador	1er. Suplente	2do. Suplente	3er. Suplente
6) PACHUCA DE SOTO	13) PACHUCA DE SOTO	47) PACHUCA DE SOTO	7) CAMELIA	956	E1C1	SALÓN COMARCA MINERA, CALLE EL CARMEN, SIN NÚMERO, ENTRE AVENIDA PARAISO Y SANTO TOMAS, BARRIO CAMELIA, CÓDIGO POSTAL 42100, PACHUCA DE SOTO, HIDALGO, A 50 METROS DE LA ESCUELA PRIMARIA.	SANDRA GUTIERREZ SILVA	OSCAR HERNANDEZ DOMINGUEZ	RICARDO SANTOS HERRERA CELAYA	HORTENCIA BADILLO ROSALES	CIRILO CABRERA OBANDO	CLARA GABRIEL CRUZ	MARCELINA BAUTISTA BAUTISTA	VERONICA CRUZ BAUTISTA	JUAN CELESTINO HERNANDEZ HERNANDEZ
6) PACHUCA DE SOTO	12) PACHUCA DE SOTO	47) PACHUCA DE SOTO	2) EL HUIXMI	958	B1	ESCUELA PRIMARIA IGNACIO ZARAGOZA, CALLE IGNACIO ZARAGOZA, SIN NÚMERO, LOCALIDAD EL HUIXMI, CÓDIGO POSTAL 42115, PACHUCA DE SOTO, HIDALGO, FRENTE A LA PLAZA PRINCIPAL.	GABRIELA DEL VILLAR VILLEGAS	HUGO ENRIQUE GOMEZ ACOSTA	ISRAEL HINOJOSA TELLEZ	ESTHELA MARTINEZ LOZANO	CICLALI GARCIA SOTO	KEVIN JOSE MIR HERNANDEZ TREJO	CARMEN BERENICE ARZATE ALCANTARA	MARLEN HUERTA CASTELLANOS	MA FLORENCIA BAZAN CABRERA
6) PACHUCA DE SOTO	12) PACHUCA DE SOTO	47) PACHUCA DE SOTO	2) EL HUIXMI	958	C1	ESCUELA PRIMARIA IGNACIO ZARAGOZA, CALLE IGNACIO ZARAGOZA, SIN NÚMERO, LOCALIDAD EL HUIXMI, CÓDIGO POSTAL 42115, PACHUCA DE SOTO, HIDALGO, FRENTE A LA PLAZA PRINCIPAL.	JOSE FELIPE GONZALEZ ORTIZ	MA. SOLEDAD GUZMAN MARQUEZ	YOSARETH HINOJOSA TELLEZ	ANA MARIA CAMACHO MARTINEZ	AMERICA PAULINA GUERRERO ANGELES	MARIA SEBASTIANA JAVIER RAMIREZ	GABRIELA BARRIENTOS BARRON	JUAN LOPEZ SANCHEZ	MIREYA FILOMENO CANO
6) PACHUCA DE SOTO	12) PACHUCA DE SOTO	47) PACHUCA DE SOTO	2) EL HUIXMI	958	C2	ESCUELA PRIMARIA IGNACIO ZARAGOZA, CALLE IGNACIO ZARAGOZA, SIN NÚMERO, LOCALIDAD EL HUIXMI, CÓDIGO POSTAL 42115, PACHUCA DE SOTO, HIDALGO, FRENTE A LA PLAZA PRINCIPAL.	HECTOR SANTIAGO GOMEZ ZAVALA	ARISBETH CAZAREZ ORTIZ	JOSE GAONA RESENDIZ	HERLINDA CAZAREZ ORTIZ	AIDEE SARAHÍ HERNANDEZ ESCARCEGA	YESSICA ANAYELI GARNICA AVELAR	EUCEBIA CASTILLO MEJIA	LEONEL AVELAR DUARTE	EMMA JUAREZ HERNANDEZ
6) PACHUCA DE SOTO	12) PACHUCA DE SOTO	47) PACHUCA DE SOTO	2) EL HUIXMI	958	C3	ESCUELA PRIMARIA IGNACIO ZARAGOZA, CALLE IGNACIO ZARAGOZA, SIN NÚMERO, LOCALIDAD EL HUIXMI, CÓDIGO POSTAL 42115, PACHUCA DE SOTO, HIDALGO, FRENTE A LA PLAZA PRINCIPAL.	DIEGO LUGO CORONA	SANDRA DENISE GARNICA AVELAR	LEONA LOPEZ GARCIA	MIREYA GUADALUPE CRUZ GRAJEDA	EDUARDA HERNANDEZ HERNANDEZ	CATALINA ACOSTA RAMIREZ	JOSE ANSELMO COPCA SEGOVIA	FRANCISCO AYALA GONZALEZ	SIMPLICIO LOZANO ZUNIGA
6) PACHUCA DE SOTO	12) PACHUCA DE SOTO	47) PACHUCA DE SOTO	55) PASEOS DE LA PLATA	958	E1	EXTERIOR DEL FRACCIONAMIENTO PASEOS DE LA PLATA 2, BOULEVARD PASEO DE LA PLATA, SIN NÚMERO, FRACCIONAMIENTO PASEOS DE LA PLATA, CÓDIGO POSTAL 42082, PACHUCA DE SOTO, HIDALGO, FRENTE A LA ROTONDA.	MA. ISABEL CEBADA LOPEZ	CINTHIA CASTILLO MENDO	JESUS ELPIDIO GARCIA CANO	JEAN GONZALEZ LIRA	CLAUDIA CARDENAS COPCA	CALEB DURAN GARCIA	MARIA GUADALUPE HINOJOSA GARNICA	KEVIN BRAHEL LOPEZ PASONDO	MARIA ELENA GOMEZ ARIAS
6) PACHUCA DE SOTO	12) PACHUCA DE SOTO	47) PACHUCA DE SOTO	55) PASEOS DE LA PLATA	958	E1C1	EXTERIOR DEL FRACCIONAMIENTO PASEOS DE LA PLATA 2, BOULEVARD PASEO DE LA PLATA, SIN NÚMERO, FRACCIONAMIENTO PASEOS DE LA PLATA, CÓDIGO POSTAL 42082, PACHUCA DE SOTO, HIDALGO, FRENTE A LA ROTONDA.	BRENDA ISABEL ACUÑA ORTEGA	ANA DE MONSERRAT CINTA AMAYA	EUFRASIO LOPEZ MENDEZ	JEREMY FITZGERALD CRUZ PEREZ	CARLOS CORTES ORTEGA	LILIA ROSA FAJARDO FLORES	MARIA DE LOURDES ISLAS PELCASTRE	VIANEY MARTINEZ BAUTISTA	GREGORIA GONZALEZ SALINAS
6) PACHUCA DE SOTO	12) PACHUCA DE SOTO	47) PACHUCA DE SOTO	55) PASEOS DE LA PLATA	958	E1C2	EXTERIOR DEL FRACCIONAMIENTO PASEOS DE LA PLATA 2, BOULEVARD PASEO DE LA PLATA, SIN NÚMERO, FRACCIONAMIENTO PASEOS DE LA PLATA, CÓDIGO POSTAL 42082, PACHUCA DE SOTO, HIDALGO, FRENTE A LA ROTONDA.	FRANCISCO JAVIER BARAJAS GOMEZ	AIME AMEYALI DE LA GARZA MORENO	ANA LUISA LOZANO AGUILA	ERIK GARCIA FLORES	JAZMIN ANDREA DE LA GARZA MORENO	BELEN YAZMIN GONZALEZ MALAGON	ROCIO JIMENEZ PEÑA	CRESCENCIA ALDANA MENDOZA	QUIRINO BAUTISTA CASTILLO
6) PACHUCA DE SOTO	12) PACHUCA DE SOTO	47) PACHUCA DE SOTO	55) PASEOS DE LA PLATA	958	E1C3	EXTERIOR DEL FRACCIONAMIENTO PASEOS DE LA PLATA 2, BOULEVARD PASEO DE LA PLATA, SIN NÚMERO, FRACCIONAMIENTO PASEOS DE LA PLATA, CÓDIGO POSTAL 42082, PACHUCA DE SOTO, HIDALGO, FRENTE A LA ROTONDA.	KARLA RAQUEL CAMPOS PEREZ	MARIO ESLAVA RIVERA	ROBERTO GABRIEL LUNA SANCHEZ GALAN	SALVADOR DEL VALLE MONTES	VALENTINA ISABEL DE LA VEGA RIOS	ANAI ESMERALDA GUTIERREZ JIMENEZ	BRANDON LOPEZ PASONDO	FABIOLA GRICEL CUELLAR BERMEO	MARGARITA ANGELICA ALVAREZ AVILA
6) PACHUCA DE SOTO	12) PACHUCA DE SOTO	47) PACHUCA DE SOTO	22) SANTA GERTRUDIS	958	E2	ESCUELA PRIMARIA LUIS DONALDO COLOSIO, CALLE FLOR DE ALHÉLI, SIN NÚMERO, LOCALIDAD SANTA GERTRUDIS, CÓDIGO POSTAL 42111, PACHUCA DE SOTO, HIDALGO, FRENTE A LAS CANCHAS.	MAINOEL GUAÍPY BARRAGAN AVILA	YULIANA ISLAS CRUZ	JOSE FERNANDO APARICIO AGUILAR	PEDRO HERNANDEZ CORTES	SARAHÍ LORENI HERNANDEZ VAZQUEZ	HUMBERTO ANGELES HERNANDEZ	JAVIER DAMIAN ORTIZ	EUSEBIA GARCIA MATIAS	LIZBET ALARCON RIVERA

Ubicación e Integración de Mesas Directivas de Casillas (ENCARTE)

Estado: HIDALGO

Distrito Federal	Distrito Local	Municipio	Localidad	Sección	Casilla	Ubicación	Presidenta/e	1er. Secretaria/o	2do. Secretaria/o	1er. Escrutador	2do. Escrutador	3er. Escrutador	1er. Suplente	2do. Suplente	3er. Suplente
6) PACHUCA DE SOTO	12) PACHUCA DE SOTO	47) PACHUCA DE SOTO	22) SANTA GERTRUDIS	958	E2C1	ESCUELA PRIMARIA LUIS DONALDO COLOSIO, CALLE FLOR DE ALHELÍ, SIN NÚMERO, LOCALIDAD SANTA GERTRUDIS, CÓDIGO POSTAL 42111, PACHUCA DE SOTO, HIDALGO, FRENTE A LAS CANCHAS.	LITZI MARLEN CONTRERAS HERNANDEZ	ARIADNA NALLELY DIAZ LUJAN	ELVIA SAHAMANTA GALVEZ MARTINEZ	BRAULIO HERNANDEZ DE LA CRUZ	NANCY MONSERRAT LUGO GALLEGOS	ARMANDO CASAS ORTEGA	MARIBEL DE JESUS TOLENTINO	MATILDE HERNANDEZ DOLORES	MA FRANCISCA CORTES CRUZ
6) PACHUCA DE SOTO	12) PACHUCA DE SOTO	47) PACHUCA DE SOTO	22) SANTA GERTRUDIS	958	E2C2	ESCUELA PRIMARIA LUIS DONALDO COLOSIO, CALLE FLOR DE ALHELÍ, SIN NÚMERO, LOCALIDAD SANTA GERTRUDIS, CÓDIGO POSTAL 42111, PACHUCA DE SOTO, HIDALGO, FRENTE A LAS CANCHAS.	ALEJANDRA HERNANDEZ TELLEZ	MARIA RICARDA FRAGOSO PALAFOX	VANESSA GOMEZ LARA	LUIS MANUEL HERNANDEZ TELLEZ	BENJAMIN LUGO LOPEZ	MARCELA ROSALIA CHAVEZ CHAVEZ	ADRIANA DURAN MARCOS	MARIA VICTORIA LARA DIAZ	ERIC JESUS GARCIA HERNANDEZ
6) PACHUCA DE SOTO	12) PACHUCA DE SOTO	47) PACHUCA DE SOTO	3) SAN PEDRO NOPANCALCO	959	B1	ESCUELA PRIMARIA 27 DE SEPTIEMBRE, CALLE PRIMERO DE MAYO, NÚMERO 601, LOCALIDAD SAN PEDRO NOPANCALCO, CÓDIGO POSTAL 42084, PACHUCA DE SOTO, HIDALGO, A UN COSTADO DE LA LECHERÍA LICONSA.	JULIA MARIA DOMINGUEZ SOTO	WENDY NAYELI GODINEZ LAZCANO	MELANIE BAUTISTA ORTIZ	SARA AGUILAR GOMEZ	ANGELICA HERNANDEZ ALVARADO	MIRIAM HERNANDEZ BARRAGAN	ADAN GUZMAN MORENO	JOSEFINA DUARTE YAÑEZ	GUADALUPE GARCIA SOLIS
6) PACHUCA DE SOTO	12) PACHUCA DE SOTO	47) PACHUCA DE SOTO	3) SAN PEDRO NOPANCALCO	959	C1	ESCUELA PRIMARIA 27 DE SEPTIEMBRE, CALLE PRIMERO DE MAYO, NÚMERO 601, LOCALIDAD SAN PEDRO NOPANCALCO, CÓDIGO POSTAL 42084, PACHUCA DE SOTO, HIDALGO, A UN COSTADO DE LA LECHERÍA LICONSA.	JESUS MARES CARREÑO	MONICA GREGORIO PEÑA	ADOLFO GARCIA ORTIZ	ROBERTO SERGIO ALEMAN DOMINGUEZ	LUDIVINA HERNANDEZ CAMARGO	JOSE HERNANDEZ HERNANDEZ	RICARDO AZPEITIA SANCHEZ	CECILIO GONZALEZ ARTEAGA	MELISSA AZPEITIA HERNANDEZ
6) PACHUCA DE SOTO	12) PACHUCA DE SOTO	47) PACHUCA DE SOTO	3) SAN PEDRO NOPANCALCO	959	C2	ESCUELA PRIMARIA 27 DE SEPTIEMBRE, CALLE PRIMERO DE MAYO, NÚMERO 601, LOCALIDAD SAN PEDRO NOPANCALCO, CÓDIGO POSTAL 42084, PACHUCA DE SOTO, HIDALGO, A UN COSTADO DE LA LECHERÍA LICONSA.	EDUARDO HERNANDEZ MORALES	RUPERTO GUZMAN TOLENTINO	OSMAR ISIDRO BLANCO	JOSE ELIEL BAUTISTA MONROY	PERLA JOSHUNNY HERNANDEZ GALLARDO	ALAN HERNANDEZ MARTINEZ	ARACELI ACEVEDO ENZASTIGA	REGULO BENITO HERNANDEZ YAÑEZ	CYNTHIA CEDILLO RODRIGUEZ
6) PACHUCA DE SOTO	12) PACHUCA DE SOTO	47) PACHUCA DE SOTO	3) SAN PEDRO NOPANCALCO	959	C3	ESCUELA PRIMARIA 27 DE SEPTIEMBRE, CALLE PRIMERO DE MAYO, NÚMERO 601, LOCALIDAD SAN PEDRO NOPANCALCO, CÓDIGO POSTAL 42084, PACHUCA DE SOTO, HIDALGO, A UN COSTADO DE LA LECHERÍA LICONSA.	ALMA ROSA AGUIRRE SUAREZ	ANGELICA HERNANDEZ ROSALES	MARCELINO CERON CERVANTES	MARGARITA CORONA PEREZ	AIDA MARTINEZ ARCHUNDIA	ISIDRO HERNANDEZ RIVERA	CRISOFORO ALVARADO XX	ANDREA LOBATO VENANCIO	JUANA CALVA CALVA
6) PACHUCA DE SOTO	12) PACHUCA DE SOTO	47) PACHUCA DE SOTO	3) SAN PEDRO NOPANCALCO	959	C4	ESCUELA PRIMARIA 27 DE SEPTIEMBRE, CALLE PRIMERO DE MAYO, NÚMERO 601, LOCALIDAD SAN PEDRO NOPANCALCO, CÓDIGO POSTAL 42084, PACHUCA DE SOTO, HIDALGO, A UN COSTADO DE LA LECHERÍA LICONSA.	VANESSA BAEZ ESPINOSA	SAHIAN LINARES MONTIEL	HUMBERTA FLORES SOLIS	ESMERALDA CORONA RAMOS	MARIA BAUTISTA MELO	ADRIAN HERRERA PEREZ	JOSE PROCORO CARRASCO CARMONA	MATILDE LOPEZ AGUILAR	JESUS HIRAM DIAZ AYALA
6) PACHUCA DE SOTO	12) PACHUCA DE SOTO	47) PACHUCA DE SOTO	3) SAN PEDRO NOPANCALCO	959	C5	ESCUELA PRIMARIA 27 DE SEPTIEMBRE, CALLE PRIMERO DE MAYO, NÚMERO 601, LOCALIDAD SAN PEDRO NOPANCALCO, CÓDIGO POSTAL 42084, PACHUCA DE SOTO, HIDALGO, A UN COSTADO DE LA LECHERÍA LICONSA.	JOSE EDUARDO CORONA RAMOS	HECTOR LOPEZ SALCEDO	ANGELA ANAELI HERNANDEZ GARCIA	LORENA YAZMIN CRUZ SALINAS	ANTELMA CHAVEZ LOPEZ	ANASTACIA JUAREZ CABRERA	BENITA CERON GARCIA	JOSEFINA LOPEZ CRISTINO	JOSE GOMEZ SANTANDER
6) PACHUCA DE SOTO	12) PACHUCA DE SOTO	47) PACHUCA DE SOTO	3) SAN PEDRO NOPANCALCO	959	C6	ESCUELA PRIMARIA 27 DE SEPTIEMBRE, CALLE PRIMERO DE MAYO, NÚMERO 601, LOCALIDAD SAN PEDRO NOPANCALCO, CÓDIGO POSTAL 42084, PACHUCA DE SOTO, HIDALGO, A UN COSTADO DE LA LECHERÍA LICONSA.	RUTH NOEMI ESCUDERO CHAVEZ	GUSTAVO LEON LUGO CABRERA	ISRAEL AZUARA HERNANDEZ	ANDREA CRUZ VITE	MARIA IRENE DIAZ PASCUAL	JULIANA JUAREZ TELLEZ	VALENTIN DE LUCIO RAMIREZ	LAZARO LOZANO REYES	CATALINA GONZALEZ CALVA
6) PACHUCA DE SOTO	12) PACHUCA DE SOTO	47) PACHUCA DE SOTO	3) SAN PEDRO NOPANCALCO	959	C7	ESCUELA PRIMARIA 27 DE SEPTIEMBRE, CALLE PRIMERO DE MAYO, NÚMERO 601, LOCALIDAD SAN PEDRO NOPANCALCO, CÓDIGO POSTAL 42084, PACHUCA DE SOTO, HIDALGO, A UN COSTADO DE LA LECHERÍA LICONSA.	ALDO EMMANUEL FELIX RODRIGUEZ	LEOPOLDO GERARDO MARQUEZ ALDAMA	YETZIN ITZEL HERNANDEZ SALAZAR	SONIA GALLARDO HERNANDEZ	ALEJANDRA GONZALEZ MACOTELA	INDRA YURELY LOPEZ GARCIA	GUSTAVO DIAZ VIRGINIO	EULOGIA ESCUDERO LARA	ZENAIDA LICONA HERNANDEZ

Ubicación e Integración de Mesas Directivas de Casillas (ENCARTE)

Estado: HIDALGO

Distrito Federal	Distrito Local	Municipio	Localidad	Sección	Casilla	Ubicación	Presidenta/e	1er. Secretaria/o	2do. Secretaria/o	1er. Escrutador	2do. Escrutador	3er. Escrutador	1er. Suplente	2do. Suplente	3er. Suplente
6) PACHUCA DE SOTO	12) PACHUCA DE SOTO	47) PACHUCA DE SOTO	4) SANTA MATILDE	960	B1	AUDITORIO EJIDAL, CALLE REFORMA AGRARIA, SIN NÚMERO, LOCALIDAD SANTA MATILDE, CÓDIGO POSTAL 42119, PACHUCA DE SOTO, HIDALGO, A UN COSTADO DEL JARDÍN DE NIÑOS ALFONSO CRAVIOTO, ESQUINA EJIDO 2.	HUMBERTO ALDANA HERNANDEZ	ZILA ARLET COLIN MILLAN	RAY STEVEN HERNANDEZ FUENTES	DIANA FABIOLA HERNANDEZ MACIAS	MIRIAM CARRILLO GARCIA	ALEXIS GONZALEZ QUINTANA	NORMA GUZMAN LECHUGA	JUANA IRIS GODINEZ CURIEL	ANAI MONSERRAT AZCARRAGA MAZA
6) PACHUCA DE SOTO	12) PACHUCA DE SOTO	47) PACHUCA DE SOTO	4) SANTA MATILDE	960	C1	AUDITORIO EJIDAL, CALLE REFORMA AGRARIA, SIN NÚMERO, LOCALIDAD SANTA MATILDE, CÓDIGO POSTAL 42119, PACHUCA DE SOTO, HIDALGO, A UN COSTADO DEL JARDÍN DE NIÑOS ALFONSO CRAVIOTO, ESQUINA EJIDO 2.	FRANCISCO HERNANDEZ TORRES	KARINA ADRIANA CRUZ CRUZ	ALEXA CARLA HURTADO MENDEZ	ISRAEL AMADOR CRUZ	LUIS FERNANDO CONTRERAS SEVILLA	SANDRA HARO GODINEZ	JOSHUA CHARREZ QUIJADA	YARELY GOMEZ CRUZ	PATRICIA ARROYO PEREZ
6) PACHUCA DE SOTO	12) PACHUCA DE SOTO	47) PACHUCA DE SOTO	4) SANTA MATILDE	960	C2	AUDITORIO EJIDAL, CALLE REFORMA AGRARIA, SIN NÚMERO, LOCALIDAD SANTA MATILDE, CÓDIGO POSTAL 42119, PACHUCA DE SOTO, HIDALGO, A UN COSTADO DEL JARDÍN DE NIÑOS ALFONSO CRAVIOTO, ESQUINA EJIDO 2.	DANNI BRIAN AGUILAR MARTINEZ	BALAAM JESUS DELGADILLO LEON	EMMANUEL IBARRA NOCHEBUENA	BEATRIZ EVELYN CONTRERAS CABRERA	ANGEL ISIDRO DIEGO HERNANDEZ	SAUL EMILIANO HERNANDEZ HERNANDEZ	OSCAR ALFONSO ELIZALDE ARMENTA	LUCIO GONZALEZ ALMARAZ	JOSEFINA CADENA ZAMORA
6) PACHUCA DE SOTO	12) PACHUCA DE SOTO	47) PACHUCA DE SOTO	4) SANTA MATILDE	960	C3	AUDITORIO EJIDAL, CALLE REFORMA AGRARIA, SIN NÚMERO, LOCALIDAD SANTA MATILDE, CÓDIGO POSTAL 42119, PACHUCA DE SOTO, HIDALGO, A UN COSTADO DEL JARDÍN DE NIÑOS ALFONSO CRAVIOTO, ESQUINA EJIDO 2.	ROCIO CATALINA ANGELES VAZQUEZ	FRANCISCO DELGADO RODRIGUEZ	SELENE LAZCANO BELTRAN	ANGIE MARITZA CRESCENCIO MANUEL	LIZBETH ANDREA ESCAMILLA ROLDAN	LUIS MANUEL HERNANDEZ ZAMORA	YURY EDITH AVILA CADENA	GABRIEL HERNANDEZ ARROYO	FABIOLA CARPINTEIRO PEREZ
6) PACHUCA DE SOTO	12) PACHUCA DE SOTO	47) PACHUCA DE SOTO	4) SANTA MATILDE	960	C4	AUDITORIO EJIDAL, CALLE REFORMA AGRARIA, SIN NÚMERO, LOCALIDAD SANTA MATILDE, CÓDIGO POSTAL 42119, PACHUCA DE SOTO, HIDALGO, A UN COSTADO DEL JARDÍN DE NIÑOS ALFONSO CRAVIOTO, ESQUINA EJIDO 2.	YESSICA ANGELES ZAMORA	JACQUELINE DURAN LLORENTE	CYNTHIA LOPEZ ORTIZ	GABRIELA BLANCO HERNANDEZ	BEATRIZ AZUCENA ESTRADA RAMOS	FERNANDO IBARRA TREJO	MAYRA GUADALUPE AVILA GARCIA	MARIA INES HERNANDEZ CRUZ	ROSA GONZALEZ JARILLO
6) PACHUCA DE SOTO	12) PACHUCA DE SOTO	47) PACHUCA DE SOTO	4) SANTA MATILDE	960	C5	AUDITORIO EJIDAL, CALLE REFORMA AGRARIA, SIN NÚMERO, LOCALIDAD SANTA MATILDE, CÓDIGO POSTAL 42119, PACHUCA DE SOTO, HIDALGO, A UN COSTADO DEL JARDÍN DE NIÑOS ALFONSO CRAVIOTO, ESQUINA EJIDO 2.	SARA GISSEL ARROYO BARRANCO	RAQUEL ESCALANTE ROSILES	MARIA FERNANDA GUILLERMINA CARMONA ROJAS	DANIEL BUSTOS MANUEL	RUTH FLORES LUNA	NORMA JEANETTE JIMENEZ MARTINEZ	FELIX CANALES BAUTISTA	ADRIANA HERNANDEZ ESCARCEGA	JOSE GUADALUPE GUZMAN FRAGOSO
6) PACHUCA DE SOTO	12) PACHUCA DE SOTO	47) PACHUCA DE SOTO	4) SANTA MATILDE	960	C6	AUDITORIO EJIDAL, CALLE REFORMA AGRARIA, SIN NÚMERO, LOCALIDAD SANTA MATILDE, CÓDIGO POSTAL 42119, PACHUCA DE SOTO, HIDALGO, A UN COSTADO DEL JARDÍN DE NIÑOS ALFONSO CRAVIOTO, ESQUINA EJIDO 2.	MARISOL BARRERA JIMENEZ	CRISTIAN ESCAMILLA ROLDAN	YAKXEL GARCIA LOPEZ	LIMNI MORONI HERNANDEZ ESPINOZA	ALEJANDRA FUENTES GONZALEZ	ANDREA JUAREZ ALEMAN	GERARDO CASTILLO MONDRAGON	LAURA TOMASA HERNANDEZ FLORES	FIDEL GONZALEZ ZAMORA
6) PACHUCA DE SOTO	12) PACHUCA DE SOTO	47) PACHUCA DE SOTO	4) SANTA MATILDE	960	C7	AUDITORIO EJIDAL, CALLE REFORMA AGRARIA, SIN NÚMERO, LOCALIDAD SANTA MATILDE, CÓDIGO POSTAL 42119, PACHUCA DE SOTO, HIDALGO, A UN COSTADO DEL JARDÍN DE NIÑOS ALFONSO CRAVIOTO, ESQUINA EJIDO 2.	JOSE ANTONIO CAMARGO RAMIREZ	ABRAHAM ESCAMILLA SANDOVAL	DEYKA NELLY GONZALEZ OLGUIN	OLGA ABIGAIL JUAREZ CAÑAS	MARCOS GALICIA CADENA	DANIEL JUAREZ ALEMAN	FRANCISCA COVARRUBIAS MORALES	JOSE JONATHAN HERNANDEZ LOPEZ	HUMBERTO GODINEZ GARCIA
6) PACHUCA DE SOTO	12) PACHUCA DE SOTO	47) PACHUCA DE SOTO	4) SANTA MATILDE	960	C8	AUDITORIO EJIDAL, CALLE REFORMA AGRARIA, SIN NÚMERO, LOCALIDAD SANTA MATILDE, CÓDIGO POSTAL 42119, PACHUCA DE SOTO, HIDALGO, A UN COSTADO DEL JARDÍN DE NIÑOS ALFONSO CRAVIOTO, ESQUINA EJIDO 2.	JAZMIN NATHALI CASTAÑEDA CALVA	AUREA DOLORES FELIX ESPINOZA	ALEJANDRO GUTIERREZ ARELLANO	ALISON CAMILA ACOSTA MENESES	ANDRES GARCIA DE LA ROSA	YATHANA JUAREZ PORCAYO	HUGO CESAR ELIZALDE AHUMADA	ROSA DE JESUS HERNANDEZ MARTINEZ	JOAQUINA GOMEZ SANCHEZ
6) PACHUCA DE SOTO	12) PACHUCA DE SOTO	47) PACHUCA DE SOTO	4) SANTA MATILDE	960	C9	AUDITORIO EJIDAL, CALLE REFORMA AGRARIA, SIN NÚMERO, LOCALIDAD SANTA MATILDE, CÓDIGO POSTAL 42119, PACHUCA DE SOTO, HIDALGO, A UN COSTADO DEL JARDÍN DE NIÑOS ALFONSO CRAVIOTO, ESQUINA EJIDO 2.	MARIO ALBERTO CERON ANGELES	MIGUEL GONZALEZ CASTAÑEDA	ANDREA SARAHÍ HERNANDEZ CHAVEZ	INGRID VALERIA BRIZUELA ARTEAGA	CASIMIRO GARCIA HIPOLITO	PEDRO BECERRIL CRUZ	NADIA ISABEL ESCARCEGA ESCOBEDO	FRANCISCO JAVIER HERNANDEZ RODRIGUEZ	CECILIA LOPEZ PEREZ

Ubicación e Integración de Mesas Directivas de Casillas (ENCARTE)

Estado: HIDALGO

Distrito Federal	Distrito Local	Municipio	Localidad	Sección	Casilla	Ubicación	Presidenta/e	1er. Secretaria/o	2do. Secretaria/o	1er. Escrutador	2do. Escrutador	3er. Escrutador	1er. Suplente	2do. Suplente	3er. Suplente
6) PACHUCA DE SOTO	12) PACHUCA DE SOTO	47) PACHUCA DE SOTO	4) SANTA MATILDE	960	C10	AUDITORIO EJIDAL, CALLE REFORMA AGRARIA, SIN NÚMERO, LOCALIDAD SANTA MATILDE, CÓDIGO POSTAL 42119, PACHUCA DE SOTO, HIDALGO, A UN COSTADO DEL JARDÍN DE NIÑOS ALFONSO CRAVIOTO, ESQUINA EJIDO 2.	JOSE FERNANDO CHICA VIDALES	LEYDI MONSERRAT HERNANDEZ AVILA	ADRIAN GOMEZ OLVERA	SERGIO GABRIEL CANO MENDEZ	FANNY ALEXANDRA GARCIA ZAMBRANO	JULIO ALBERTO DOMINGUEZ GUZMAN	OLIVIA ITZEL GARCIA BAUTISTA	JOAQUINA LEON HERNANDEZ	ARTURO ALFONSO GONZALEZ ZAMORA
6) PACHUCA DE SOTO	12) PACHUCA DE SOTO	47) PACHUCA DE SOTO	41) FRACC LOS ARRAYANES	960	E1	COLEGIO MOISÉS SÁENZ GARZA, CALLE CAMINO INTERPARCELARIO PONIENTE, NÚMERO 71, COLONIA SAN ANTONIO EL DESMONTE, CÓDIGO POSTAL 42111, PACHUCA DE SOTO, HIDALGO, A 90 METROS DEL SALÓN LAS TORRES.	RAMON BADILLO OSORIO	CARLOS ALBERTO AGUILAR MENDEZ	ZOILA CARDENAS MOLINA	ARTURO DAVILA GACHUZ	MARIA LUISA GONZALEZ SANCHEZ	MARIA GUADALUPE HINOJOSA PEREZ	JORGE LANDAVERDE SERRANO	LUCERO AVELAR PEREZ	HERIBERTO GARCIA RAMIREZ
6) PACHUCA DE SOTO	12) PACHUCA DE SOTO	47) PACHUCA DE SOTO	41) FRACC LOS ARRAYANES	960	E1C1	COLEGIO MOISÉS SÁENZ GARZA, CALLE CAMINO INTERPARCELARIO PONIENTE, NÚMERO 71, COLONIA SAN ANTONIO EL DESMONTE, CÓDIGO POSTAL 42111, PACHUCA DE SOTO, HIDALGO, A 90 METROS DEL SALÓN LAS TORRES.	PATRICIA AYDE CERON LARIOS	CARLOS IVAN ALVARADO MOSQUEDA	NYTTZCIA CONCEPCION CARRILLO GODOY	SILVIA DIEGO PALMAR	LUIS ANTONIO GUTIERREZ GUZMAN	OLGA BEATRIZ JIMENEZ AUSTRIA	ELIAN CABRAL LUNA	MARIO ANTONIO AVILA BARRERA	ELIZABETH GUERRERO FUENTES
6) PACHUCA DE SOTO	12) PACHUCA DE SOTO	47) PACHUCA DE SOTO	41) FRACC LOS ARRAYANES	960	E1C2	COLEGIO MOISÉS SÁENZ GARZA, CALLE CAMINO INTERPARCELARIO PONIENTE, NÚMERO 71, COLONIA SAN ANTONIO EL DESMONTE, CÓDIGO POSTAL 42111, PACHUCA DE SOTO, HIDALGO, A 90 METROS DEL SALÓN LAS TORRES.	RAYMUNDO YAIR ESTRADA BARRERA	GIULIANA ANGELES VALDESPINO	DIANA LAURA CASTRO ALAMILLA	ANTONIO DOMINGUEZ BLANCAS	JAVIER PAZ GUTIERREZ SANCHEZ	JOSE ALFREDO AGUILAR MARTINEZ	ROSARIO AMELÍ CRUZ HERNANDEZ	JONATHAN PATRICIO BENITEZ GAVALDON	GLORIA YARASLET HERNANDEZ ANDRADE
6) PACHUCA DE SOTO	12) PACHUCA DE SOTO	47) PACHUCA DE SOTO	41) FRACC LOS ARRAYANES	960	E1C3	COLEGIO MOISÉS SÁENZ GARZA, CALLE CAMINO INTERPARCELARIO PONIENTE, NÚMERO 71, COLONIA SAN ANTONIO EL DESMONTE, CÓDIGO POSTAL 42111, PACHUCA DE SOTO, HIDALGO, A 90 METROS DEL SALÓN LAS TORRES.	DANIEL AGUSTIN GALINDO LOPEZ	MARY CRUZ ARGUELLES BARRERA	AMIN CHAVARRIA SANCHEZ	PORFIRIO FRANCO FRANCO	MARIA OLGA GUZMAN CHALQUEÑO	RAUL AMISADAI CABRERA PEREZ	SILVIA GETSEMANI GALVAN DIEGO	ROCIO CASTAÑEDA HERNANDEZ	ABRAHAM JIMENEZ CASTRO
6) PACHUCA DE SOTO	12) PACHUCA DE SOTO	47) PACHUCA DE SOTO	41) FRACC LOS ARRAYANES	960	E1C4	COLEGIO MOISÉS SÁENZ GARZA, CALLE CAMINO INTERPARCELARIO PONIENTE, NÚMERO 71, COLONIA SAN ANTONIO EL DESMONTE, CÓDIGO POSTAL 42111, PACHUCA DE SOTO, HIDALGO, A 90 METROS DEL SALÓN LAS TORRES.	RICARDO GARCIA ROCHA	ISAU BENITEZ ROMERO	GREGORIO COGCO AGUILAR	ROCIO ELIZABETH FRANCO SEGURA	MARCELO HERNANDEZ BARQUERA	MAGALY CISNEROS MARQUEZ	DIEGO EMILIANO HERRERA GONZALEZ	EMILIO RAFAEL CASTRO ALAMILLA	JORGE JIMENEZ CASTRO
6) PACHUCA DE SOTO	12) PACHUCA DE SOTO	47) PACHUCA DE SOTO	41) FRACC LOS ARRAYANES	960	E1C5	COLEGIO MOISÉS SÁENZ GARZA, CALLE CAMINO INTERPARCELARIO PONIENTE, NÚMERO 71, COLONIA SAN ANTONIO EL DESMONTE, CÓDIGO POSTAL 42111, PACHUCA DE SOTO, HIDALGO, A 90 METROS DEL SALÓN LAS TORRES.	OSCAR GOMEZ ESCOBAR	GREGORIO BRIONES ALONSO	AGUEDA CORTES AVILA	JOSE FRANCISCO GARCIA HERNANDEZ	CARLOS ALDAIR HERNANDEZ DOMINGUEZ	CHRISTOPHER JOALLY FUENTES RODRIGUEZ	GUADALUPE AGUILAR DIAZ	LETICIA CASTRO ISLAS	LORENA CHAVEZ MEJIA
6) PACHUCA DE SOTO	12) PACHUCA DE SOTO	47) PACHUCA DE SOTO	41) FRACC LOS ARRAYANES	960	E1C6	COLEGIO MOISÉS SÁENZ GARZA, CALLE CAMINO INTERPARCELARIO PONIENTE, NÚMERO 71, COLONIA SAN ANTONIO EL DESMONTE, CÓDIGO POSTAL 42111, PACHUCA DE SOTO, HIDALGO, A 90 METROS DEL SALÓN LAS TORRES.	NANCY LEYVA MONSIVAIS	CHRISTOFER JORDAN BRIONES MENESES	ALMA OFELIA CORTES MILLAN	ANA YAZMIN GONZALEZ CASTAÑEDA	ANALLELY HERNANDEZ VELAZQUEZ	ANTONIO GALVAN SALDAÑA	JESUS ANGEL AGUIRRE REYES	MARIANA FONSECA ESPINDOLA	JOVAN CELESTINO CABRERA ACOSTA
6) PACHUCA DE SOTO	12) PACHUCA DE SOTO	47) PACHUCA DE SOTO	41) FRACC LOS ARRAYANES	960	E1C7	COLEGIO MOISÉS SÁENZ GARZA, CALLE CAMINO INTERPARCELARIO PONIENTE, NÚMERO 71, COLONIA SAN ANTONIO EL DESMONTE, CÓDIGO POSTAL 42111, PACHUCA DE SOTO, HIDALGO, A 90 METROS DEL SALÓN LAS TORRES.	ALMA LORENA LOPEZ VASQUEZ	DIEGO ARMANDO CANO TAVERA	MARIA DEL ROSARIO CRUZ MOCTEZUMA	MARISELA GONZALEZ CENTENO	ALVARO MOISES HERNANDEZ VERDE	ALISON ANAHI HERNANDEZ MILLAN	PATRICIA ALCANTARA MIRANDA	LUZ MARIA GARCIA MARTINEZ	ROGELIO IVAN CAMPOS SOSA
6) PACHUCA DE SOTO	12) PACHUCA DE SOTO	47) PACHUCA DE SOTO	1) PACHUCA DE SOTO	961	B1	ESCUELA PRIMARIA GENERAL RAMÓN G. BONFIL, CALLE RÍO PAPALOAPAN, SIN NÚMERO, COLONIA ISSSTE, CÓDIGO POSTAL 42083, PACHUCA DE SOTO, HIDALGO, SOBRE CARRETERA AL VENADO.	SANDRA MARCO MERINO	HOMERO ARISTIDES KUSULAS DI BELLA	OLIVER ANGELES RODRIGUEZ	GABRIEL GARDEA AGUERIA	ARANTXA HERNANDEZ COLUNGA	ADAN EMIGDIO DIAZ MONTIEL	MARIA EUGENIA HERBERT COBOS	ADRIANA MARTINEZ JUAREZ	MARIA PATRICIA MORALES MONTOYA

Ubicación e Integración de Mesas Directivas de Casillas (ENCARTE)

Estado: HIDALGO

Distrito Federal	Distrito Local	Municipio	Localidad	Sección	Casilla	Ubicación	Presidenta/e	1er. Secretaria/o	2do. Secretaria/o	1er. Escrutador	2do. Escrutador	3er. Escrutador	1er. Suplente	2do. Suplente	3er. Suplente
6) PACHUCA DE SOTO	12) PACHUCA DE SOTO	47) PACHUCA DE SOTO	1) PACHUCA DE SOTO	961	C1	ESCUELA PRIMARIA GENERAL RAMÓN G. BONFIL, CALLE RÍO PAPALOAPAN, SIN NÚMERO, COLONIA ISSSTE, CÓDIGO POSTAL 42083, PACHUCA DE SOTO, HIDALGO, SOBRE CARRETERA AL VENADO.	MIGUEL ANGEL ACOSTA ROMERO	TERESITA DE JESUS MEJIA GUTIERREZ	ADALI BARREIRO HERNANDEZ	BLANCA ESTHER CATALINA JIMENEZ ALDANA	PATRICIA ARIAS CERVANTES	DANIEL ESPINOSA LARA	VICTOR JUAREZ RAMIREZ	MARIA CRISTINA MEDINA Y BERRY	MARIA DE JESUS ISLAS VALERIO
6) PACHUCA DE SOTO	12) PACHUCA DE SOTO	47) PACHUCA DE SOTO	1) PACHUCA DE SOTO	961	C2	ESCUELA PRIMARIA GENERAL RAMÓN G. BONFIL, CALLE RÍO PAPALOAPAN, SIN NÚMERO, COLONIA ISSSTE, CÓDIGO POSTAL 42083, PACHUCA DE SOTO, HIDALGO, SOBRE CARRETERA AL VENADO.	JUAN MANUEL BARRERA ALARCON	JESSICA ALEJANDRA AGISS PEDRAZA	RENE CARVAJAL GARCIA	BELINDA MARRON CASTELO	ALEJANDRA BRAVO RODRIGUEZ	ELOY PATRICIO GALVAN GUERRERO	JULIO RODOLFO MARTINEZ BUSTAMANTE	VICTOR MANUEL BUSTOS ZAMORA	GRACIELA BEATRIZ OLGUIN CAMACHO
6) PACHUCA DE SOTO	8) ACTOPAN	51) SAN AGUSTIN TLAXIACA	1) SAN AGUSTIN TLAXIACA	1008	B1	ESCUELA PRIMARIA VESPERTINA GENERAL LÁZARO CÁRDENAS, CALLE FRANCISCO I. MADERO, SIN NÚMERO, BARRIO EL HUIZACHE, CÓDIGO POSTAL 42160, SAN AGUSTÍN TLAXIACA, HIDALGO, FRENTE A LA BASE DE COMBIS.	ALBERTO BAUTISTA CORTES	MARIA DEL ROSARIO BAUTISTA OSORIO	GALILEA BAUTISTA MARTINEZ	TANIA FORTIS PEREZ	LEONARDO FLORES GARCIA	JAVIER CANALES MARTINEZ	FRANCISCA BAUTISTA RODRIGUEZ	EDUARDO GUSTAVO BAUTISTA BARRERA	HERIBERTO ESCUDERO MORALES
6) PACHUCA DE SOTO	8) ACTOPAN	51) SAN AGUSTIN TLAXIACA	1) SAN AGUSTIN TLAXIACA	1008	C1	ESCUELA PRIMARIA VESPERTINA GENERAL LÁZARO CÁRDENAS, CALLE FRANCISCO I. MADERO, SIN NÚMERO, BARRIO EL HUIZACHE, CÓDIGO POSTAL 42160, SAN AGUSTÍN TLAXIACA, HIDALGO, FRENTE A LA BASE DE COMBIS.	CHRISTIAN RAYMUNDO CRUZ HERNANDEZ	ELISA NORILEY CERON GOMEZ	FELIX ARELY CARRAZCO CRUZ	GAIL EIRU GARRIDO MEJIA	OLGA RAMONA FUENTES RUEDAS	VICTORIA DOÑANA OLGUIN	PEDRO JOSE CRUZ ESPARZA	HECTOR CRUZ CRUZ	RUFINO DOÑANA OLGUIN
6) PACHUCA DE SOTO	8) ACTOPAN	51) SAN AGUSTIN TLAXIACA	1) SAN AGUSTIN TLAXIACA	1008	C2	ESCUELA PRIMARIA VESPERTINA GENERAL LÁZARO CÁRDENAS, CALLE FRANCISCO I. MADERO, SIN NÚMERO, BARRIO EL HUIZACHE, CÓDIGO POSTAL 42160, SAN AGUSTÍN TLAXIACA, HIDALGO, FRENTE A LA BASE DE COMBIS.	MARIANA ESCORZA LOPEZ	ALAIN ROGELIO BAUTISTA FUENTES	FRANCISCO LUCINO CRUZ JIMENEZ	SANDRA MAGDALENA BAUTISTA GONZALEZ	RUFINO GOMEZ LOPEZ	RAMONA MARCELA ANGELES MEJIA	HERIBERTA GODINEZ SANTILLAN	MARTHA CRUZ VAZQUEZ	ISAAC BAUTISTA LOPEZ
6) PACHUCA DE SOTO	8) ACTOPAN	51) SAN AGUSTIN TLAXIACA	1) SAN AGUSTIN TLAXIACA	1008	C3	ESCUELA PRIMARIA VESPERTINA GENERAL LÁZARO CÁRDENAS, CALLE FRANCISCO I. MADERO, SIN NÚMERO, BARRIO EL HUIZACHE, CÓDIGO POSTAL 42160, SAN AGUSTÍN TLAXIACA, HIDALGO, FRENTE A LA BASE DE COMBIS.	NALLELY AGUILAR OLVERA	CLAUDIA BAUTISTA HERNANDEZ	JUAN CRUZ HERNANDEZ	GLORIA BAUTISTA LOPEZ	JOSELINE BAUTISTA CANALES	MA GEORGINA ARENAS CARREOLA	MIGUEL ANGEL GOMEZ LOPEZ	SARA CRUZ HERNANDEZ	JOSE CERON HERNANDEZ
6) PACHUCA DE SOTO	8) ACTOPAN	51) SAN AGUSTIN TLAXIACA	1) SAN AGUSTIN TLAXIACA	1009	B1	TECHUMBRE DE LA CANCHA DE BÁSQUETBOL, PLAZA JUÁREZ, NÚMERO 2, COLONIA CENTRO, CÓDIGO POSTAL 42164, SAN AGUSTÍN TLAXIACA, HIDALGO, FRENTE A LA PRESIDENCIA MUNICIPAL.	MARIA DEL ROSARIO HERNANDEZ ROMERO	YOLETZY MADAI FAJARDO PEREZ	JAVIER CARPIO HERNANDEZ	IGNACIA FLORES GARCIA	GUADALUPE GUETZAMANY HERNANDEZ HINOJOSA	AGUSTIN HINOJOSA BRAVO	LUZ MARIA CERVANTES HERNANDEZ	YAZMIN MERCEDES HERNANDEZ SOTO	PATRICIA CRUZ CRUZ
6) PACHUCA DE SOTO	8) ACTOPAN	51) SAN AGUSTIN TLAXIACA	1) SAN AGUSTIN TLAXIACA	1009	C1	TECHUMBRE DE LA CANCHA DE BÁSQUETBOL, PLAZA JUÁREZ, NÚMERO 2, COLONIA CENTRO, CÓDIGO POSTAL 42164, SAN AGUSTÍN TLAXIACA, HIDALGO, FRENTE A LA PRESIDENCIA MUNICIPAL.	MAGALY DANIEL VARGAS	NEREIDA CONTRERAS TAPIA	CRISTAL CRUZ CRUZ	EDUARDO FUENTES MARTINEZ	MARIANA HERNANDEZ JIMENEZ	ANGEL HINOJOSA PONCE	CIRILA GONZALEZ LOPEZ	RICARDA HINOJOSA BAUTISTA	NORA HERNANDEZ MARTINEZ
6) PACHUCA DE SOTO	8) ACTOPAN	51) SAN AGUSTIN TLAXIACA	1) SAN AGUSTIN TLAXIACA	1009	C2	TECHUMBRE DE LA CANCHA DE BÁSQUETBOL, PLAZA JUÁREZ, NÚMERO 2, COLONIA CENTRO, CÓDIGO POSTAL 42164, SAN AGUSTÍN TLAXIACA, HIDALGO, FRENTE A LA PRESIDENCIA MUNICIPAL.	ANA KAREN HERNANDEZ RUIZ	ALEXIS CANALES PONCE	JARED DOMINGUEZ HERNANDEZ	LAURA GUTIERREZ AZPEITIA	JAQUELINE HERNANDEZ SANCHEZ	MONSERRAT HINOJOSA RESENDIZ	BALBINA GARCIA RONDEROS	TANIA MARICRUZ HERNANDEZ MERCADO	MARIBEL HINOJOSA HERNANDEZ
6) PACHUCA DE SOTO	8) ACTOPAN	51) SAN AGUSTIN TLAXIACA	1) SAN AGUSTIN TLAXIACA	1010	B1	ESCUELA PRIMARIA MELCHOR OCAMPO, CALLE IGNACIO LÓPEZ RAYÓN, SIN NÚMERO, BARRIO MEXIQUITO, CÓDIGO POSTAL 42164, SAN AGUSTÍN TLAXIACA, HIDALGO, ESQUINA CON CALLEJÓN EMILIANO ZAPATA.	MARIANA IRIS GUTIERREZ CUIEL	RODRIGO HERNANDEZ OSORIO	JAIR HERNANDEZ JIMENEZ	MARIA ISABEL JIMENEZ GONZALEZ	MIREYA CRUZ VAZQUEZ	ANGELICA HERNANDEZ HERNANDEZ	MARICELA HERNANDEZ OSORIO	CATALINA HERNANDEZ TAPIA	LEONARDO JIMENEZ HINOJOSA

Ubicación e Integración de Mesas Directivas de Casillas (ENCARTE)

Estado: HIDALGO

Distrito Federal	Distrito Local	Municipio	Localidad	Sección	Casilla	Ubicación	Presidenta/e	1er. Secretaria/o	2do. Secretaria/o	1er. Escrutador	2do. Escrutador	3er. Escrutador	1er. Suplente	2do. Suplente	3er. Suplente
6) PACHUCA DE SOTO	8) ACTOPAN	51) SAN AGUSTIN TLAXIACA	1) SAN AGUSTIN TLAXIACA	1010	C1	ESCUELA PRIMARIA MELCHOR OCAMPO, CALLE IGNACIO LÓPEZ RAYÓN, SIN NÚMERO, BARRIO MEXIQUITO, CÓDIGO POSTAL 42164, SAN AGUSTÍN TLAXIACA, HIDALGO, ESQUINA CON CALLEJÓN EMILIANO ZAPATA.	OLIVIA JERONIMO LOPEZ	ARELI HINOJOSA CRUZ	MARICRUZ HERNANDEZ MERCADO	ANA BERTHA ARREGUIN HERNANDEZ	MARTA GARCIA RONDEROS	MARIA JOSE HERNANDEZ HERNANDEZ	YESENIA HINOJOSA JIMENEZ	OFELIA HINOJOSA MORENO	SARA HERNANDEZ DIAZ
6) PACHUCA DE SOTO	8) ACTOPAN	51) SAN AGUSTIN TLAXIACA	1) SAN AGUSTIN TLAXIACA	1010	C2	ESCUELA PRIMARIA MELCHOR OCAMPO, CALLE IGNACIO LÓPEZ RAYÓN, SIN NÚMERO, BARRIO MEXIQUITO, CÓDIGO POSTAL 42164, SAN AGUSTÍN TLAXIACA, HIDALGO, ESQUINA CON CALLEJÓN EMILIANO ZAPATA.	BRANDON GONZALEZ HERNANDEZ	LILIANA VIANEY CANALES ARREGUIN	EVELYN HINOJOSA HERNANDEZ	OSCAR CANALES HERNANDEZ	SIMON YNES GERONIMO GARCIA	EMMANUEL HERNANDEZ MAXIMO	VANESSA BAUTISTA HERNANDEZ	ADAN GUTIERREZ GARCIA	HERLINDA HINOJOSA MENDOZA
6) PACHUCA DE SOTO	8) ACTOPAN	51) SAN AGUSTIN TLAXIACA	1) SAN AGUSTIN TLAXIACA	1010	C3	ESCUELA PRIMARIA MELCHOR OCAMPO, CALLE IGNACIO LÓPEZ RAYÓN, SIN NÚMERO, BARRIO MEXIQUITO, CÓDIGO POSTAL 42164, SAN AGUSTÍN TLAXIACA, HIDALGO, ESQUINA CON CALLEJÓN EMILIANO ZAPATA.	DIANA LAURA HERNANDEZ HERNANDEZ	MARISOL GARCIA RAMIREZ	ARTURO HINOJOSA LOPEZ	ALIN CERON HERNANDEZ	CATALINA HERNANDEZ DUARTE	ANA LID HERNANDEZ OSORIO	MARCELINA CRUZ BALTAZAR	ALEJANDRA HERNANDEZ CRUZ	MELITON JIMENEZ GARCIA
6) PACHUCA DE SOTO	8) ACTOPAN	51) SAN AGUSTIN TLAXIACA	1) SAN AGUSTIN TLAXIACA	1011	B1	ESCUELA SECUNDARIA GENERAL PROFESOR RAFAEL RAMÍREZ CASTAÑEDA, CALLE NIÑOS HÉROES, NÚMERO 100, BARRIO CASA GRANDE, CÓDIGO POSTAL 42165, SAN AGUSTÍN TLAXIACA, HIDALGO, A UN COSTADO DEL DIF MUNICIPAL.	MONSERRAT AGUILAR OSORIO	PATRICIA HERNANDEZ HERNANDEZ	ARIANA HERNANDEZ PEREZ	ADRIANA CRUZ HERNANDEZ	NORA GUADALUPE GARCIA ESPARZA	RUPERTO HERNANDEZ CEGOVIA	GLORIA HERNANDEZ HERNANDEZ	BENITO HERNANDEZ LOPEZ	ROSALINDA HERNANDEZ PONCE
6) PACHUCA DE SOTO	8) ACTOPAN	51) SAN AGUSTIN TLAXIACA	1) SAN AGUSTIN TLAXIACA	1011	C1	ESCUELA SECUNDARIA GENERAL PROFESOR RAFAEL RAMÍREZ CASTAÑEDA, CALLE NIÑOS HÉROES, NÚMERO 100, BARRIO CASA GRANDE, CÓDIGO POSTAL 42165, SAN AGUSTÍN TLAXIACA, HIDALGO, A UN COSTADO DEL DIF MUNICIPAL.	ISAAC ANGELES CRUZ	ARMANDO HERNANDEZ JIMENEZ	GABRIEL RAUL ALCANTARA ARRIOLA	JUAN CRUZ HERNANDEZ	ARACELI GERONIMO HERNANDEZ	BEATRIZ HERNANDEZ DE JESUS	GRISELDA HERNANDEZ HERNANDEZ	ALBINO CRISTOBAL HERNANDEZ MELENDEZ	ALEXIA YHOALIBETH HERNANDEZ ROBLEDO
6) PACHUCA DE SOTO	8) ACTOPAN	51) SAN AGUSTIN TLAXIACA	1) SAN AGUSTIN TLAXIACA	1011	C2	ESCUELA SECUNDARIA GENERAL PROFESOR RAFAEL RAMÍREZ CASTAÑEDA, CALLE NIÑOS HÉROES, NÚMERO 100, BARRIO CASA GRANDE, CÓDIGO POSTAL 42165, SAN AGUSTÍN TLAXIACA, HIDALGO, A UN COSTADO DEL DIF MUNICIPAL.	FERNANDA BUTRON LOPEZ	CIELO EVELYN GARCIA GERONIMO	ANSELMO ANGELES OSORIO	ADALBERTO ELIZALDE HINOJOSA	MARIA DE LOURDES ROMANA GONZALEZ HINOJOSA	YOLANDA ANGELICA HERNANDEZ GARCIA	JOSEFINA HERNANDEZ HERNANDEZ	VICTOR URIEL HERNANDEZ MENDEZ	FELICIANO HERNANDEZ ROMERO
6) PACHUCA DE SOTO	8) ACTOPAN	51) SAN AGUSTIN TLAXIACA	1) SAN AGUSTIN TLAXIACA	1011	C3	ESCUELA SECUNDARIA GENERAL PROFESOR RAFAEL RAMÍREZ CASTAÑEDA, CALLE NIÑOS HÉROES, NÚMERO 100, BARRIO CASA GRANDE, CÓDIGO POSTAL 42165, SAN AGUSTÍN TLAXIACA, HIDALGO, A UN COSTADO DEL DIF MUNICIPAL.	CLARITA BERENICE CRUZ HERNANDEZ	XIMENA HERNANDEZ HERNANDEZ	GABRIELA ANGELES OSORIO	ANGELICA ENCISO CERVANTES	MARIA AZUCENA GUZMAN CUEVAS	CRESCENCIO HERNANDEZ HERNANDEZ	PATRICIA HERNANDEZ JIMENEZ	KARINA HERNANDEZ PEREZ	JHONATAN GIOVANY HERNANDEZ VAZQUEZ
6) PACHUCA DE SOTO	8) ACTOPAN	51) SAN AGUSTIN TLAXIACA	27) SAN FRANCISCO TECAJIQUE	1012	B1	AUDITORIO EJIDAL , PLAZA PRINCIPAL, SIN NÚMERO, LOCALIDAD SAN FRANCISCO TECAJIQUE, CÓDIGO POSTAL 42179, SAN AGUSTÍN TLAXIACA, HIDALGO, FRENTE AL KIOSCO.	DAVID ISAAC BAUTISTA ZAMORA	GLORIA CRUZ TAPIA	MARIA DE LOS ANGELES GRANADOS ESCALONA	EDWIN ALAIN CRUZ GRANADOS	ROBERTO ALDANA VALDEZ	MARIA JOSE BAUTISTA JIMENEZ	SENEE ECHEVERRIA TAPIA	GABRIEL BAUTISTA CABAÑAS	DANIELA ANDREA CRUZ CRUZ
6) PACHUCA DE SOTO	8) ACTOPAN	51) SAN AGUSTIN TLAXIACA	26) SAN JUAN SOLIS	1013	B1	ESCUELA PRIMARIA GENERAL FRANCISCO SARABIA, AVENIDA CONSTITUCIÓN, SIN NÚMERO, LOCALIDAD SAN JUAN SOLÍS, CÓDIGO POSTAL 42163, SAN AGUSTÍN TLAXIACA, HIDALGO , FRENTE AL KIOSCO.	MARIA NATHALY CERON CERON	FELIX ANDRES ANGELES MORA	ALINE ITZEL ACOSTA BAUTISTA	LORENA GONZALEZ GUTIERREZ	PILAR CONSEPCION ALBA MOJICA	VICENTA GASPAR HERNANDEZ	ERIK ANGELES MELCHOR	EUFEMIA ANGELES CORTEZ	ABELARDO CERON GUTIERREZ
6) PACHUCA DE SOTO	8) ACTOPAN	51) SAN AGUSTIN TLAXIACA	26) SAN JUAN SOLIS	1013	C1	ESCUELA PRIMARIA GENERAL FRANCISCO SARABIA, AVENIDA CONSTITUCIÓN, SIN NÚMERO, LOCALIDAD SAN JUAN SOLÍS, CÓDIGO POSTAL 42163, SAN AGUSTÍN TLAXIACA, HIDALGO , FRENTE AL KIOSCO.	LIZBETH ANGELES DE ANDA	NONANTZI CITLALY DE LA CRUZ TAPIA	GLORIA JAZMIN ANGELES CAMACHO	MA. DOLORES GONZALEZ ZAMORA	ERLY ISRAEL ANGELES GUTIERREZ	MARIA DANIELA GOMEZ CASTRO	DULCE MARGARITA CASTRO GONZALEZ	EMILIANA ANGELES ROMERO	AURA PAULINA CERVANTES OMAÑA

Ubicación e Integración de Mesas Directivas de Casillas (ENCARTE)

Estado: HIDALGO

Distrito Federal	Distrito Local	Municipio	Localidad	Sección	Casilla	Ubicación	Presidenta/e	1er. Secretaria/o	2do. Secretaria/o	1er. Escrutador	2do. Escrutador	3er. Escrutador	1er. Suplente	2do. Suplente	3er. Suplente
6) PACHUCA DE SOTO	8) ACTOPAN	51) SAN AGUSTIN TLAXIACA	26) SAN JUAN SOLIS	1013	C2	ESCUELA PRIMARIA GENERAL FRANCISCO SARABIA, AVENIDA CONSTITUCIÓN, SIN NÚMERO, LOCALIDAD SAN JUAN SOLÍS, CÓDIGO POSTAL 42163, SAN AGUSTÍN TLAXIACA, HIDALGO, FRENTE AL KIOSCO.	MARTHA ESTELA GUTIERREZ CORTES	ANGELICA BAÑOS BRAVO	LIZBETH ANGELES GONZALEZ	PAOLA GUTIERREZ CORTEZ	CATALINA GARCIA MOTA	OTONIEL ANGELES MEJIA	SONIA ANGELES ALGALAN	MARI CRUZ CASTRO GONZALEZ	VICTOR MANUEL GOMEZ CASTRO
6) PACHUCA DE SOTO	8) ACTOPAN	51) SAN AGUSTIN TLAXIACA	3) TORNACUXTLA	1014	B1	TECHUMBRE DE LA ESCUELA TELESECUNDARIA 195, CALLE NIÑOS HÉROES, NÚMERO 55, COLONIA CENTRO, LOCALIDAD TORNACUXTLA, CÓDIGO POSTAL 42163, SAN AGUSTÍN TLAXIACA, HIDALGO, FRENTE A LA ESCUELA PRIMARIA NIÑOS HÉROES.	NORA KARINA CURIEL LATORRE	JUAN DAVID CARRICHE GRANADOS	DULCE MARIAM LATORRE DIAZ	ADRIANA MARTINEZ GOMEZ	GABRIELA CAMPOS MENDOZA	ALBINA ELENA CERON LOPEZ	HECTOR ALEXIS GUTIERREZ REYES	MARIA INES MENDOZA MENDOZA	HECTOR LOPEZ LAZO
6) PACHUCA DE SOTO	8) ACTOPAN	51) SAN AGUSTIN TLAXIACA	3) TORNACUXTLA	1014	C1	TECHUMBRE DE LA ESCUELA TELESECUNDARIA 195, CALLE NIÑOS HÉROES, NÚMERO 55, COLONIA CENTRO, LOCALIDAD TORNACUXTLA, CÓDIGO POSTAL 42163, SAN AGUSTÍN TLAXIACA, HIDALGO, FRENTE A LA ESCUELA PRIMARIA NIÑOS HÉROES.	YANIN GUADALUPE ALVA MENDOZA	FREDY FLORES LOPEZ	MARIA DE JUDITH LOPEZ GOMEZ	KENIA CRUZ CONTRERAS	ALMA ROSA CERON ANGELES	HUMBERTO CERON LOPEZ	MARGARITA HERNANDEZ AMADOR	RUBEN CARRICHE GARCIA	ROSALINDA MENDOZA CERON
6) PACHUCA DE SOTO	8) ACTOPAN	51) SAN AGUSTIN TLAXIACA	3) TORNACUXTLA	1014	C2	TECHUMBRE DE LA ESCUELA TELESECUNDARIA 195, CALLE NIÑOS HÉROES, NÚMERO 55, COLONIA CENTRO, LOCALIDAD TORNACUXTLA, CÓDIGO POSTAL 42163, SAN AGUSTÍN TLAXIACA, HIDALGO, FRENTE A LA ESCUELA PRIMARIA NIÑOS HÉROES.	ZHENYA JAZMIN GUTIERREZ ISLAS	MOISES HERNANDEZ HERNANDEZ	ALBERTO LOPEZ MONROY	CRISTINA ALBA MOCIÑOS	LUCIA MICAELA CERON CERON	FEDERICO CERON MENDOZA	AMELLALLI MENDOZA CERVANTES	LETICIA CASTILLO GOMEZ	SIMON CERON LOPEZ
6) PACHUCA DE SOTO	8) ACTOPAN	51) SAN AGUSTIN TLAXIACA	3) TORNACUXTLA	1015	B1	ESCUELA PRIMARIA NIÑOS HÉROES, CALLE NIÑOS HÉROES, SIN NÚMERO, COLONIA CENTRO, LOCALIDAD TORNACUXTLA, CÓDIGO POSTAL 42163, SAN AGUSTÍN TLAXIACA, HIDALGO, A UN COSTADO DEL ESTACIONAMIENTO DE LA TELESECUNDARIA.	AXEL CERON HERNANDEZ	CRISTIAN ALEXIS CERON NIEVES	BENITO CERON CERVANTES	KARINA CERVANTES MARIN	SABINE JOLETTE ENCISO CERON	ADAN GONZALEZ BAUTISTA	CINTYA JAQUELINE CERON OLVERA	ELSA CONTRERAS GOMEZ	YESENIA CERON CERON
6) PACHUCA DE SOTO	8) ACTOPAN	51) SAN AGUSTIN TLAXIACA	3) TORNACUXTLA	1015	C1	ESCUELA PRIMARIA NIÑOS HÉROES, CALLE NIÑOS HÉROES, SIN NÚMERO, COLONIA CENTRO, LOCALIDAD TORNACUXTLA, CÓDIGO POSTAL 42163, SAN AGUSTÍN TLAXIACA, HIDALGO, A UN COSTADO DEL ESTACIONAMIENTO DE LA TELESECUNDARIA.	MARIA DEL ROSARIO GARCIA CONTRERAS	BERENICE CERVANTES MONZALVO	BERTHA CERON HERNANDEZ	ROLANDO CONTRERAS ESCOBAR	ALBERTA GALINDO GARCIA	JOCELYN MAGALI GRANADOS CERON	ALEJANDRO CIPRIANO CERON PINEDA	FERNANDO CONTRERAS PEREZ	LUCERO GARRIDO ORTEGA
6) PACHUCA DE SOTO	8) ACTOPAN	51) SAN AGUSTIN TLAXIACA	3) TORNACUXTLA	1015	C2	ESCUELA PRIMARIA NIÑOS HÉROES, CALLE NIÑOS HÉROES, SIN NÚMERO, COLONIA CENTRO, LOCALIDAD TORNACUXTLA, CÓDIGO POSTAL 42163, SAN AGUSTÍN TLAXIACA, HIDALGO, A UN COSTADO DEL ESTACIONAMIENTO DE LA TELESECUNDARIA.	NORMA ISAURO GRANADOS CERVANTES	JUAN CONTRERAS CAMPERO	BEATRIZ CERON ORTIZ	VALERIANA CONTRERAS HERNANDEZ	EVANGELINA GARCIA HERNANDEZ	ALICIA CATHI ALCANTARA	JAIME CERVANTES CONTRERAS	JUANA PATRICIA GARCIA BAÑOS	ANTONIO ESTEBAN MENDEZ
6) PACHUCA DE SOTO	8) ACTOPAN	51) SAN AGUSTIN TLAXIACA	63) VILLAS DEL SOL	1015	E1	ESTACIONAMIENTO DE PLAZA LAS FLORES, AVENIDA SOLARES, NÚMERO 89, LOCALIDAD SAN JUAN TILCUAUTLA, CÓDIGO POSTAL 42110, SAN AGUSTÍN TLAXIACA, HIDALGO, FRENTE A TIENDAS 3B.	LILIANA ANGELES DONIZ	ALEJANDRA BERENICE CASTRO FERNANDEZ	JOSE ALFREDO FLORES RODRIGUEZ	CESAR MARTINEZ ORTIZ	TONALLI SURIEL CAPETILLO JAIMES	GAEL ALEJANDRO MARTINEZ CASTRO	MIRIAM MUÑOZ CASIMIRO	PAULA MALDONADO HERNANDEZ	MIGUEL HERNANDEZ CRUZ
6) PACHUCA DE SOTO	8) ACTOPAN	51) SAN AGUSTIN TLAXIACA	63) VILLAS DEL SOL	1015	E1C1	ESTACIONAMIENTO DE PLAZA LAS FLORES, AVENIDA SOLARES, NÚMERO 89, LOCALIDAD SAN JUAN TILCUAUTLA, CÓDIGO POSTAL 42110, SAN AGUSTÍN TLAXIACA, HIDALGO, FRENTE A TIENDAS 3B.	MARIA DEL PILAR BELISARIO LEAL	JUAN CARLOS CORIA COLIN	JORGE GONZALEZ CORONA	JOSE MARTIN ENCISO CASTILLO	ARTURO DELGADO GARCIA	FERNANDA MARTINEZ VALENCIA	XIMENA MARTINEZ GARCIA	JUAN MANUEL CRUZ PEREZ	DUSTY FREI DE LA CRUZ HERNANDEZ
6) PACHUCA DE SOTO	8) ACTOPAN	51) SAN AGUSTIN TLAXIACA	30) SAN JUAN TILCUAUTLA	1016	B1	ESCUELA PRIMARIA FRANCISCO I. MADERO, AVENIDA BENITO JUÁREZ, SIN NÚMERO, LOCALIDAD SAN JUAN TILCUAUTLA, CÓDIGO POSTAL 42160, SAN AGUSTÍN TLAXIACA, HIDALGO, FRENTE A LA CANCHA DE BÁSQUETBOL.	DINORA ALBERTA GODINEZ OLGUIN	LUIS FERNANDO HERNANDEZ GODINEZ	IRMA GONZALEZ MUÑOZ	JOSE IRAIS ESPINOZA MUÑOZ	AYLIN ESMERALDA ARAGON ANGELES	SEÑORINA GODINEZ HERNANDEZ	JUAN CARLOS HERNANDEZ SERRANO	CLAUDIA MARQUEZ MEJIA	ROCIO DANIEL SANTILLAN

Ubicación e Integración de Mesas Directivas de Casillas (ENCARTE)

Estado: HIDALGO

Distrito Federal	Distrito Local	Municipio	Localidad	Sección	Casilla	Ubicación	Presidenta/e	1er. Secretaria/o	2do. Secretaria/o	1er. Escrutador	2do. Escrutador	3er. Escrutador	1er. Suplente	2do. Suplente	3er. Suplente
6) PACHUCA DE SOTO	8) ACTOPAN	51) SAN AGUSTIN TLAXIACA	30) SAN JUAN TILCUAUTLA	1016	C1	ESCUELA PRIMARIA FRANCISCO I. MADERO, AVENIDA BENITO JUÁREZ, SIN NÚMERO, LOCALIDAD SAN JUAN TILCUAUTLA, CÓDIGO POSTAL 42160, SAN AGUSTÍN TLAXIACA, HIDALGO, FRENTE A LA CANCHA DE BÁSQUETBOL.	MABEL CAMARGO ANGELES	KARINA LEON ANGELES	PATRICIA CONTRERAS SERRANO	ERIKA GONZALEZ MARTINEZ	NOE GONZALEZ GODINEZ	PATRICIO HERNANDEZ ARAGON	CARLOS BENITO ISLAS GODINEZ	JUAN MARTINEZ ANGELES	MARIA FELIX HERNANDEZ HERNANDEZ
6) PACHUCA DE SOTO	8) ACTOPAN	51) SAN AGUSTIN TLAXIACA	30) SAN JUAN TILCUAUTLA	1016	C2	ESCUELA PRIMARIA FRANCISCO I. MADERO, AVENIDA BENITO JUÁREZ, SIN NÚMERO, LOCALIDAD SAN JUAN TILCUAUTLA, CÓDIGO POSTAL 42160, SAN AGUSTÍN TLAXIACA, HIDALGO, FRENTE A LA CANCHA DE BÁSQUETBOL.	MARLEN CAMPERO MONZALVO	NALLELY GODINEZ SERRANO	ELIZABETH CRUZ MORALES	BALBINA HERNANDEZ OLVERA	JORDI ALEXIS GARCIA ALAMILLA	JOSE HERNANDEZ CALVA	JOSE LUIS ISLAS SAMPERIO	MARIA DE LOS ANGELES MARTINEZ GODINEZ	REYNA HERNANDEZ MATIAS
6) PACHUCA DE SOTO	8) ACTOPAN	51) SAN AGUSTIN TLAXIACA	30) SAN JUAN TILCUAUTLA	1016	C3	ESCUELA PRIMARIA FRANCISCO I. MADERO, AVENIDA BENITO JUÁREZ, SIN NÚMERO, LOCALIDAD SAN JUAN TILCUAUTLA, CÓDIGO POSTAL 42160, SAN AGUSTÍN TLAXIACA, HIDALGO, FRENTE A LA CANCHA DE BÁSQUETBOL.	JOSEFINA CERNA ISLAS	LEIDY VIANEY HERNANDEZ HERNANDEZ	SALVADOR BENJAMIN DIAZ SALDAÑA	LEONOR MOEDANO GALINDO	CASIMIRO ADRIAN GODINEZ CABRERA	EDUARDO HERNANDEZ CRUZ	MARIA ITZEL JUAREZ MEZA	MARIA DE LA PAZ MARTINEZ PEREZ	MARIA JUANA AVALOS SUAREZ
6) PACHUCA DE SOTO	8) ACTOPAN	51) SAN AGUSTIN TLAXIACA	60) FRACCIONAMIENTO O BANUS	1016	E1	UNIVERSIDAD LA SALLE PACHUCA, AVENIDA SAN JUAN BAUTISTA DE LA SALLE 1, LOCALIDAD SAN JUAN TILCUAUTLA, LA CONCEPCIÓN HIDALGO, CÓDIGO POSTAL 42180, SAN AGUSTÍN TLAXIACA, HIDALGO, FRENTE A TIENDA COMERCIAL.	GREGORIO ULISES GUIZAR LOPEZ	LAURA HERNANDEZ CARBAJAL	MONICA ELIZABETH BERISTAIN AOKI	LUIS FERNANDO CANO VALENCIA	MIGUEL HECTOR CORONA BARROSO	ZAIRA MILDRED AMEZQUITA PEREZ	FRANCISCO JAVIER ARRIAGA LOZANO	PATRICIA HERNANDEZ HERNANDEZ	RODRIGO ESCAMILLA NEGRETE
6) PACHUCA DE SOTO	8) ACTOPAN	51) SAN AGUSTIN TLAXIACA	14) EL DURAZNO	1017	B1	ESCUELA PRIMARIA MARGARITA MAZA DE JUÁREZ, CARRETERA ACTOPAN PACHUCA, KILÓMETRO 13, LOCALIDAD EL DURAZNO, CÓDIGO POSTAL 42162, SAN AGUSTÍN TLAXIACA, HIDALGO, FRENTE AL KIOSCO.	GISELLE NARAHIM AGUILERA ORTIZ	DANIEL CAMARGO MONZALVO	FRANCISCO JAVIER GOMEZ ACOSTA	HELIOEDITH DAZA MORALES	OSCAR GONZALEZ RODRIGUEZ	CRISTINA HERNANDEZ ISLAS	EDUARDO CONTRERAS BRAVO	LUIS ARTURO HERNANDEZ ALVAREZ	RODRIGO CABAÑAS HERNANDEZ
6) PACHUCA DE SOTO	8) ACTOPAN	51) SAN AGUSTIN TLAXIACA	14) EL DURAZNO	1017	C1	ESCUELA PRIMARIA MARGARITA MAZA DE JUÁREZ, CARRETERA ACTOPAN PACHUCA, KILÓMETRO 13, LOCALIDAD EL DURAZNO, CÓDIGO POSTAL 42162, SAN AGUSTÍN TLAXIACA, HIDALGO, FRENTE AL KIOSCO.	MARIA FERNANDA HERNANDEZ RAMIREZ	JULIA FERNANDA GARDUÑO DOMINGUEZ	NANCY ACOSTA HERNANDEZ	MA DE LOURDES EULOGIA GOMEZ JUAREZ	MARIA GUTIERREZ LEON	JAAZIEL CARRASCO ACOSTA	RODRIGO GOMEZ ALCANTARA	JOVITA JIMENEZ GUILLEN	LEONOR CALVA GONZALEZ
6) PACHUCA DE SOTO	8) ACTOPAN	51) SAN AGUSTIN TLAXIACA	23) SAN ISIDRO LLANO LARGO	1018	B1	ESCUELA PRIMARIA RURAL GENERAL GUILLERMO PRIETO, CALLE SIN NOMBRE, LOCALIDAD SAN ISIDRO LLANO LARGO, CÓDIGO POSTAL 42170, SAN AGUSTÍN TLAXIACA, HIDALGO, A UN COSTADO DE SALÓN DE USOS MÚLTIPLES.	MATILDE PEREZ OLVERA	SANTOS ANUHAR RAMIREZ BAUTISTA	BENJAMIN HERNANDEZ GUERRERO	CECILIA OLVERA BAUTISTA	JOSUET JHOVANY BAUTISTA AZPEITIA	JESSICA AYME JIMENEZ BAUTISTA	HERIBERTA BAUTISTA AZPEITIA	GRISELDA CERON MERA	ENCARNACION RODRIGUEZ BAUTISTA
6) PACHUCA DE SOTO	8) ACTOPAN	51) SAN AGUSTIN TLAXIACA	4) BENITO JUAREZ	1019	B1	AUDITORIO COMUNITARIO, PLAZA PRINCIPAL, SIN NÚMERO, LOCALIDAD BENITO JUÁREZ, CÓDIGO POSTAL 42170, SAN AGUSTÍN TLAXIACA, HIDALGO, A UN COSTADO DE LA ESCUELA PRIMARIA BENITO JUÁREZ.	FATIMA GABRIELA ACOSTA GOMEZ	MARIA FERNANDA ACOSTA HERNANDEZ	MARIEL BERENICE LIMONES GOMEZ	SERGIO OLEGARIO MONROY CHAVEZ	MARTHA LORENA BAUTISTA OMAÑA	ABRAHAM HERNANDEZ CORTES	EUSEBIA HERNANDEZ CORTEZ	JUANA HERNANDEZ ROMO	SILVIA BAUTISTA OMAÑA
6) PACHUCA DE SOTO	8) ACTOPAN	51) SAN AGUSTIN TLAXIACA	2) IXCUINQUITLAPILCO	1020	B1	ESCUELA PRIMARIA VICENTE GUERRERO, PLAZA PRINCIPAL, NÚMERO 1, LOCALIDAD IXCUINQUITLAPILCO, CÓDIGO POSTAL 42171, SAN AGUSTÍN TLAXIACA, HIDALGO, FRENTE A LA PLAZA PRINCIPAL.	ROBERTO GOMEZ JIMENEZ	BRAYAN DANIEL GONZALEZ LOPEZ	ANASTACIO ANGELES TELLEZ	JUANA HORTENCIA FUENTES CRUZ	AMELIA ANGELES MARTINEZ	MARIA KAREN GARCIA MEJIA	LILIA GONZALEZ ESPARZA	JULIA HERNANDEZ MARTINEZ	MIGUEL GARCIA ESPARZA
6) PACHUCA DE SOTO	8) ACTOPAN	51) SAN AGUSTIN TLAXIACA	2) IXCUINQUITLAPILCO	1020	C1	ESCUELA PRIMARIA VICENTE GUERRERO, PLAZA PRINCIPAL, NÚMERO 1, LOCALIDAD IXCUINQUITLAPILCO, CÓDIGO POSTAL 42171, SAN AGUSTÍN TLAXIACA, HIDALGO, FRENTE A LA PLAZA PRINCIPAL.	PATRICIA GONZALEZ DELUCIO	ADAN ANGELES RODRIGUEZ	CIRILA CORONA PEREZ	JESUS ZENON GONZALEZ GONZALEZ	YARELY MARGARITA CANALES GONZALEZ	MIGUEL ANGEL GONZALEZ AGUILAR	ALAN MIGUEL GONZALEZ JIMENEZ	JULIETA ANGELES JIMENEZ	MA. CONCEPCION GARCIA MEJIA

Ubicación e Integración de Mesas Directivas de Casillas (ENCARTE)

Estado: HIDALGO

Distrito Federal	Distrito Local	Municipio	Localidad	Sección	Casilla	Ubicación	Presidenta/e	1er. Secretaria/o	2do. Secretaria/o	1er. Escrutador	2do. Escrutador	3er. Escrutador	1er. Suplente	2do. Suplente	3er. Suplente
6) PACHUCA DE SOTO	8) ACTOPAN	51) SAN AGUSTIN TLAXIACA	2) IXCUINQUITLAPILCO	1021	B1	JARDÍN DE NIÑOS IGNACIO MANUEL ALTAMIRANO, CALLE NIÑOS HÉROES, SIN NÚMERO, COLONIA CENTRO, LOCALIDAD IXCUINQUITLAPILCO, CÓDIGO POSTAL 42171, SAN AGUSTÍN TLAXIACA, HIDALGO, A 50 METROS DE LA CARRETERA TULA PACHUCA.	HORACIO CRUZ JIMENEZ	ARNULFO GUTIERREZ PEREZ	ERANDY MADELEIN HERNANDEZ ZARAGOZA	ANABEL CRUZ CERON	XITLALI GARCIA CERON	MARILU GRANILLO FEDERICO	ANA JAHUEY DAMIAN	ELODIA FUENTES ESPINOSA	ANALI GARCIA VICENTE
6) PACHUCA DE SOTO	8) ACTOPAN	51) SAN AGUSTIN TLAXIACA	2) IXCUINQUITLAPILCO	1021	C1	JARDÍN DE NIÑOS IGNACIO MANUEL ALTAMIRANO, CALLE NIÑOS HÉROES, SIN NÚMERO, COLONIA CENTRO, LOCALIDAD IXCUINQUITLAPILCO, CÓDIGO POSTAL 42171, SAN AGUSTÍN TLAXIACA, HIDALGO, A 50 METROS DE LA CARRETERA TULA PACHUCA.	ARACELI GARCIA REYES	YULIANA AGUILAR GUILLERMO	ADAEL AMAURY ANGELES LOPEZ	ALEXIS IVAN ESCAMILLA TAPIA	JOSE ALEXIS GONZALEZ HEREDIA	EDUARDO HERNANDEZ LOPEZ	NORA AGUILAR GONZALEZ	MIGUEL ANGEL GARCIA LUCAS	SONIA ANGELES JIMENEZ
6) PACHUCA DE SOTO	8) ACTOPAN	51) SAN AGUSTIN TLAXIACA	20) PUERTO MEXICO	1022	B1	AUDITORIO EJIDAL, AVENIDA REVOLUCIÓN, SIN NÚMERO, LOCALIDAD PUERTO MÉXICO, CÓDIGO POSTAL 42178, SAN AGUSTÍN TLAXIACA, HIDALGO, FRENTE A LA PLAZA PRINCIPAL.	YANETT BAUTISTA HERNANDEZ	JOSUE CASTELAN SAMPAYO	FRANCISCA ELIA CASTRO MERA	ANGELICA CHAVEZ VARGAS	RODRIGO HERNANDEZ GUTIERREZ	OLGA LIDIA CERON LAZARO	JAQUELINE GONZALEZ TORREZ	PERLA XITLALY BAUTISTA RODRIGUEZ	MARICRUZ FLORES HERNANDEZ
6) PACHUCA DE SOTO	8) ACTOPAN	51) SAN AGUSTIN TLAXIACA	29) EL TEPOZAN	1023	B1	ESCUELA PRIMARIA IGNACIO ZARAGOZA, CALLE SIN NOMBRE, SIN NÚMERO, LOCALIDAD EL TEPOZÁN, CÓDIGO POSTAL 42178, SAN AGUSTÍN TLAXIACA, HIDALGO, A UN COSTADO DEL CAMPO DE FÚTBOL.	ESTEFANY GIL LOPEZ	BLANDI LUCIA GIL LOPEZ	FRANCISCO BAUTISTA JIMENEZ	MARCO ANTONIO CRUZ LEON	YANET GABRIELA HERNANDEZ CRUZ	J. ASCENCION CRUZ LOZANO	ISRAEL CRUZ REYES	SERGIO CRUZ JIMENEZ	JESSICA CRISTINA HERNANDEZ BAUTISTA
6) PACHUCA DE SOTO	8) ACTOPAN	51) SAN AGUSTIN TLAXIACA	56) COLONIA NUEVA TLAXIACA	1023	E1	ESCUELA PRIMARIA MARÍA ISABEL ORDAZ CAMACHO, CALLE PACHUCA, SIN NÚMERO, COLONIA NUEVA TLAXIACA, CÓDIGO POSTAL 42175, SAN AGUSTÍN TLAXIACA, HIDALGO, A UN COSTADO DEL JARDÍN DE NIÑOS.	YESICA NAYELI CRUZ HERNANDEZ	ROCIO CRUZ MAYORGA	SANDRA HERNANDEZ HERNANDEZ	ROBERTO GARCIA CRUZ	PATRICIO MARTIN JIMENEZ BAUTISTA	IMELDA ORTIZ GARCIA	JOSE ALBARRAN HERNANDEZ	EDGAR ALEJANDRO CRUZ CLEMENTE	ALEJANDRA BARRAGAN MACEDA
6) PACHUCA DE SOTO	8) ACTOPAN	51) SAN AGUSTIN TLAXIACA	56) COLONIA NUEVA TLAXIACA	1023	E1C1	ESCUELA PRIMARIA MARÍA ISABEL ORDAZ CAMACHO, CALLE PACHUCA, SIN NÚMERO, COLONIA NUEVA TLAXIACA, CÓDIGO POSTAL 42175, SAN AGUSTÍN TLAXIACA, HIDALGO, A UN COSTADO DEL JARDÍN DE NIÑOS.	DULCE LUCERO PEÑA BARRAGAN	ODALIS HIRANDELI GARCIA MONTES	MARISOL GALLEGOS VELASCO	LEONILA HERNANDEZ HERNANDEZ	DANIEL MUÑOZ MARTINEZ	EUGENIA QUEVEDO ROJAS	PABLO OTAMENDI AVILA	FEDERICO GUERRERO GUTIERREZ	MARIA INES GALINDO DOMINGUEZ
6) PACHUCA DE SOTO	8) ACTOPAN	51) SAN AGUSTIN TLAXIACA	13) CHAPULTEPEC DE POZOS	1024	B1	ESCUELA PRIMARIA GENERAL MIGUEL HIDALGO, CALLE SIN NOMBRE, LOCALIDAD CHAPULTEPEC DE POZOS, CÓDIGO POSTAL 42177, SAN AGUSTÍN TLAXIACA, HIDALGO, FRENTE A LA CANCHA DE BASKETBOL.	SANDRA GUADALUPE HERNANDEZ HERNANDEZ	JASMIN ABRAHAM VARGAS	CAROLINA ABRAHAM GARCIA	JOSE LUIS ALVAREZ SANTILLAN	MARIBEL BARRERA OLGUIN	MARIO BARRERA OLGUIN	ANALLELY CAMPISTRANO CABRERA	MARTHA CERON ZUÑIGA	ELDA LIZETH ALVARADO HERNANDEZ
6) PACHUCA DE SOTO	8) ACTOPAN	51) SAN AGUSTIN TLAXIACA	9) ORIENTAL DE ZAPATA	1025	B1	ESCUELA PRIMARIA GENERAL EFRÉN REBOLLEDO, CALLE TULANCINGO, SIN NÚMERO, LOCALIDAD ORIENTAL DE ZAPATA, CÓDIGO POSTAL 42177, SAN AGUSTÍN TLAXIACA, HIDALGO, ESQUINA DEL NORTE HIDALGO, CAMINO EMPEDRADO.	ARACELI CERON ANGELES	JUANA CRUZ CERVANTES	MARIANA ENRIQUEZ BRAVO	MARGARITA HERNANDEZ JUAREZ	BENITA HERNANDEZ OLIVARES	JENNIFER HERNANDEZ OROPEZA	MARIA DE LOS ANGELES HERNANDEZ ZAMORA	APOLONIA JUAREZ ANGELES	MA. ELENA CRISPIN PRADO
6) PACHUCA DE SOTO	7) MIXQUIAHUALA DE JUAREZ	65) TETEPANGO	1) TETEPANGO	1303	B1	ESCUELA PRIMARIA GENERAL FRANCISCO FERRER GUARDIA, AVENIDA MÉXICO, NÚMERO 2, COLONIA MORELOS, CÓDIGO POSTAL 42943, TETEPANGO, HIDALGO, ENTRE CALLE NAYARIT Y CALLE CHIHUAHUA.	RODRIGO ANGELES BORGES	SARAHÍ HERNANDEZ BORGES	MARIA FELIX MAYA SALINAS	JULIO BARRERA PEREZ	JOSE GUADALUPE CAMPA MARIN	MARIANA GUDIÑO CAMACHO	TERESA AMALIN MARQUEZ LOPEZ	PAULA DOMINGUEZ PEREZ	CRECENCIO ANTONIO MOTA HERNANDEZ
6) PACHUCA DE SOTO	7) MIXQUIAHUALA DE JUAREZ	65) TETEPANGO	1) TETEPANGO	1303	C1	ESCUELA PRIMARIA GENERAL FRANCISCO FERRER GUARDIA, AVENIDA MÉXICO, NÚMERO 2, COLONIA MORELOS, CÓDIGO POSTAL 42943, TETEPANGO, HIDALGO, ENTRE CALLE NAYARIT Y CALLE CHIHUAHUA.	LIZBETH ALEJANDRA CRUZ PEREZ	BEATRIZ ADRIANA JUAREZ LOPEZ	JOSE LUIS MENDOZA RODRIGUEZ	MIGUEL ANGEL BENITEZ VEGA	MARCOS DOMINGUEZ CORONA	MARTHA INES HERNANDEZ DOMINGUEZ	GREGORIO ALEJANDRO MENDOZA SAN JUAN	MA. CRISTINA PAREDES GARCIA	CRESCENCIA ORTEGA BARRIENTOS

Ubicación e Integración de Mesas Directivas de Casillas (ENCARTE)

Estado: HIDALGO

Distrito Federal	Distrito Local	Municipio	Localidad	Sección	Casilla	Ubicación	Presidenta/e	1er. Secretaria/o	2do. Secretaria/o	1er. Escrutador	2do. Escrutador	3er. Escrutador	1er. Suplente	2do. Suplente	3er. Suplente
6) PACHUCA DE SOTO	7) MIXQUIAHUALA DE JUAREZ	65) TETEPANGO	1) TETEPANGO	1303	C2	ESCUELA PRIMARIA GENERAL FRANCISCO FERRER GUARDIA, AVENIDA MÉXICO, NÚMERO 2, COLONIA MORELOS, CÓDIGO POSTAL 42943, TETEPANGO, HIDALGO, ENTRE CALLE NAYARIT Y CALLE CHIHUAHUA.	JOSE PIEDAD GRANADOS MARQUEZ	CASIMIRO MARQUEZ REYES	ALEJANDRINA BARRERA PEREZ	FIDEL BORGES BARRERA	ALMA CAROLINA GOMEZ MENDOZA	ADRIANA LOPEZ HERNANDEZ	BERENICE MONROY ESTRADA	EUSTAQUIA OFELIA MARQUEZ REYES	ITZEL HERNANDEZ BORGES
6) PACHUCA DE SOTO	7) MIXQUIAHUALA DE JUAREZ	65) TETEPANGO	1) TETEPANGO	1304	B1	PLAZA PRINCIPAL , CALLE 16 DE ENERO, SIN NÚMERO, COLONIA CENTRO, CÓDIGO POSTAL 42940, TETEPANGO, HIDALGO, FRENTE A LA PRESIDENCIA MUNICIPAL.	FRANCISCO MENDOZA MARTINEZ	FIDELINA DOMINGUEZ SALAZAR	NAYELI DOMINGUEZ HERRERA	FIDELINA MENDOZA DIAZ	YANED MENDOZA ANGELES	GREGORIO OLVERA SANTIAGO	MELYN NADXIELI ORTIZ PINEDA	MARTHA GUADALUPE ESTRADA LINARES	JUAN SERGIO MARTINEZ GUTIERREZ
6) PACHUCA DE SOTO	7) MIXQUIAHUALA DE JUAREZ	65) TETEPANGO	1) TETEPANGO	1304	C1	PLAZA PRINCIPAL , CALLE 16 DE ENERO, SIN NÚMERO, COLONIA CENTRO, CÓDIGO POSTAL 42940, TETEPANGO, HIDALGO, FRENTE A LA PRESIDENCIA MUNICIPAL.	LIZBETH MENDOZA PEREZ	JOSE ALBERTO PARRA MARQUEZ	JOVITA BORGES PEREZ	CIRILA DEL ANGEL ESTEBAN	AHBACUC MENDOZA MARTINEZ	DAIRA ISABELA PARRA CASTRO	LUCIA AGUILAR AMADOR	IVAN HERNANDEZ SANCHEZ	FRANCISCO ULISES NERIA RODRIGUEZ
6) PACHUCA DE SOTO	7) MIXQUIAHUALA DE JUAREZ	65) TETEPANGO	1) TETEPANGO	1305	B1	JARDÍN DE NIÑOS JOSEFA ORTIZ DE DOMÍNGUEZ, CALLE HERNÁN CORTÉS, SIN NÚMERO, COLONIA BARRIO NUEVO, CÓDIGO POSTAL 42943, TETEPANGO, HIDALGO, FRENTE A LA ESCUELA PRIMARIA.	ISMARY CASTRO MENDOZA	EVANGELINA HERNANDEZ SANCHEZ	RAFAEL JIMENEZ GARCIA	FELIX CARLOS JIMENEZ GUTIERREZ	CITLALIT GUERRERO PEREZ	VICTOR HERNANDEZ HERNANDEZ	MA. DEL ROSARIO ANGELES ESCAMILLA	GISELA LIZBETH ESPINOZA RODRIGUEZ	IRMA ARACELI BARRERA HERNANDEZ
6) PACHUCA DE SOTO	7) MIXQUIAHUALA DE JUAREZ	65) TETEPANGO	1) TETEPANGO	1305	C1	JARDÍN DE NIÑOS JOSEFA ORTIZ DE DOMÍNGUEZ, CALLE HERNÁN CORTÉS, SIN NÚMERO, COLONIA BARRIO NUEVO, CÓDIGO POSTAL 42943, TETEPANGO, HIDALGO, FRENTE A LA ESCUELA PRIMARIA.	MARIA DEL CARMEN ELIAS GUERRERO	CESAR EMMANUEL JIMENEZ GARCIA	SALVADOR LOPEZ RANGEL	WENDOLINE MATURANO MARTINEZ	MARIA FERNANDA HERNANDEZ GARCIA	SAUL HERNANDEZ SANTOS	VERONICA CORREA MORALES	PIEDAD ANA MARIA LOPEZ PEREZ	ADRIANA BORGES AGUILAR
6) PACHUCA DE SOTO	7) MIXQUIAHUALA DE JUAREZ	65) TETEPANGO	1) TETEPANGO	1306	B1	ESCUELA PRIMARIA GENERAL NARCISO MENDOZA, CALLE 16 DE ENERO, SIN NÚMERO, BARRIO NICOLÁS BRAVO, CÓDIGO POSTAL 42944, TETEPANGO, HIDALGO, FRENTE AL JARDÍN DE NIÑOS.	GRISELDA HERNANDEZ CASTELAN	ABIMAEI MEDINA HERNANDEZ	MATILDE HERNANDEZ CASTRO	KOSTER ESTRADA MIRELES	MARIA DE LA LUZ MONROY AYALA	ROSA KITZIA SARAI DIAZ CHAVEZ	PAULA HERNANDEZ RIVERA	VICENTE RAFAEL PEREZ CRUZ	FELIX ERNESTO LOPEZ ANGELES
6) PACHUCA DE SOTO	7) MIXQUIAHUALA DE JUAREZ	65) TETEPANGO	1) TETEPANGO	1306	C1	ESCUELA PRIMARIA GENERAL NARCISO MENDOZA, CALLE 16 DE ENERO, SIN NÚMERO, BARRIO NICOLÁS BRAVO, CÓDIGO POSTAL 42944, TETEPANGO, HIDALGO, FRENTE AL JARDÍN DE NIÑOS.	JUDITH ADRIANA LUGO GALLEGOS	AHURED ELIDE MERA VIVEROS	JIMENA DIAZ BAUTISTA	FIDEL HERNANDEZ RIVERA	JOSE MANUEL PADILLA MARTINEZ	MARIA LUISA DIAZ LOPEZ	MIGUEL JIMENEZ BAUTISTA	ADRIANA CORAL GALVEZ BENITEZ	SERGIO ALBERTO MELGAREJO MERA
6) PACHUCA DE SOTO	7) MIXQUIAHUALA DE JUAREZ	65) TETEPANGO	1) TETEPANGO	1306	C2	ESCUELA PRIMARIA GENERAL NARCISO MENDOZA, CALLE 16 DE ENERO, SIN NÚMERO, BARRIO NICOLÁS BRAVO, CÓDIGO POSTAL 42944, TETEPANGO, HIDALGO, FRENTE AL JARDÍN DE NIÑOS.	ARELY MARTINEZ DIAZ	FLORENCIO MOCTEZUMA PEREZ	LETICIA CERON BADILLO	JUAN JUAREZ MEDINA	GLORIA CRUZ LOPEZ	MIRIAM DIAZ PEREZ	JORGE MENDOZA ROSAS	ANSELMO BARRERA HERNANDEZ	BASILISA MENDOZA RODRIGUEZ
6) PACHUCA DE SOTO	7) MIXQUIAHUALA DE JUAREZ	65) TETEPANGO	1) TETEPANGO	1307	B1	ESCUELA PRIMARIA LÁZARO CÁRDENAS DEL RÍO, AVENIDA EFIGENIO ZAPATA, NÚMERO 2, COLONIA ROJO GÓMEZ, CÓDIGO POSTAL 42944, TETEPANGO, HIDALGO, ENTRE CALLE FRANCISCO VILLA Y CALLE FELIPE ÁNGELES.	JENNY PAOLA PEREZ DEL OSO	DAISY VANESSA CANO DOMINGUEZ	ROSALBA HERNANDEZ GARCIA	GICELLE GUADALUPE GARCIA LOPEZ	MATILDE GARCIA MONROY	XOCHITL FRAGOSO CANO	EDITH PEREZ HERNANDEZ	GABRIEL CELESTINO OROPEZA CERON	GUADALUPE LARA ROMERO
6) PACHUCA DE SOTO	7) MIXQUIAHUALA DE JUAREZ	65) TETEPANGO	1) TETEPANGO	1307	C1	ESCUELA PRIMARIA LÁZARO CÁRDENAS DEL RÍO, AVENIDA EFIGENIO ZAPATA, NÚMERO 2, COLONIA ROJO GÓMEZ, CÓDIGO POSTAL 42944, TETEPANGO, HIDALGO, ENTRE CALLE FRANCISCO VILLA Y CALLE FELIPE ÁNGELES.	XOCHITL MARQUEZ RODRIGUEZ	ALMA DELIA FRAGOSO CANO	NADSHIELI MORALES CAMPA	LOURDES JOSEFINA CERON TREJO	GLORIA JUAREZ MONROY	MA. GUADALUPE MARQUEZ BORGES	JUAN GUTIERREZ GUERRERO	JUAN MANUEL PEREZ AGUILAR	JOSEFINA PEREZ HERNANDEZ

Ubicación e Integración de Mesas Directivas de Casillas (ENCARTE)

Estado: HIDALGO

Distrito Federal	Distrito Local	Municipio	Localidad	Sección	Casilla	Ubicación	Presidenta/e	1er. Secretaria/o	2do. Secretaria/o	1er. Escrutador	2do. Escrutador	3er. Escrutador	1er. Suplente	2do. Suplente	3er. Suplente
6) PACHUCA DE SOTO	7) MIXQUIAHUALA DE JUAREZ	65) TETEPANGO	1) TETEPANGO	1307	C2	ESCUELA PRIMARIA LÁZARO CÁRDENAS DEL RÍO, AVENIDA EFIGENIO ZAPATA, NÚMERO 2, COLONIA ROJO GÓMEZ, CÓDIGO POSTAL 42944, TETEPANGO, HIDALGO, ENTRE CALLE FRANCISCO VILLA Y CALLE FELIPE ÁNGELES.	JOSE MARIA AGUILAR URIBE	KEVIN YOELI HERNANDEZ CERON	MARIBEL HORTENCIA CERON TREJO	JAQUELINA DIAZ TORRES	CLEMENCIA MELGREJO ZENON	ANA LIDIA OLGUIN SANCHEZ	JUANA MARIN DANIEL	SOFIA GONZALEZ SALAZAR	GREGORIA DIAZ MENDOZA
6) PACHUCA DE SOTO	7) MIXQUIAHUALA DE JUAREZ	65) TETEPANGO	2) JUANDHO	1308	B1	JARDÍN DE NIÑOS MARIANO SILVA Y ACEVES, AVENIDA NIÑOS HÉROES, SIN NÚMERO, LOCALIDAD JUANDHÓ, CÓDIGO POSTAL 42945, TETEPANGO, HIDALGO, FRENTE A LA BIBLIOTECA.	JUAN CARLOS BENITEZ CHAVEZ	ARLETH HERNANDEZ GOMEZ	ADAMARI MONSERRAT BELMONTES BENITO	SALVADOR CANALES RUFINO	MIRNA CHANEL CHAVEZ ANGELES	GEMA YOLANDA ESTRADA PEREZ	MARCOS ENRIQUE FLORES LOPEZ	JOSE CARLOS DIAZ BORGES	SANTA GRESS TOVAR
6) PACHUCA DE SOTO	7) MIXQUIAHUALA DE JUAREZ	65) TETEPANGO	3) MELCHOR OCAMPO	1309	B1	ESCUELA PRIMARIA GENERAL MELCHOR OCAMPO, AVENIDA MELCHOR OCAMPO, NÚMERO 2, LOCALIDAD MELCHOR OCAMPO, CÓDIGO POSTAL 42945, TETEPANGO, HIDALGO, FRENTE AL KIOSCO DE LA COMUNIDAD.	PERLA MARIELA HERNANDEZ DIAZ	EVA MARIA ANGELES GONZALEZ	BENITO GARCIA BORGES	SONIA GOMEZ GOMEZ	JULIANA ANGELES MENDOZA	YUNHUEN DIAZ DIAZ	MA. FELIX HERNANDEZ ESTRADA	MARIA DEL ROSARIO HERNANDEZ MEZA	GONZALO HERNANDEZ RAMIREZ
6) PACHUCA DE SOTO	7) MIXQUIAHUALA DE JUAREZ	65) TETEPANGO	3) MELCHOR OCAMPO	1309	C1	ESCUELA PRIMARIA GENERAL MELCHOR OCAMPO, AVENIDA MELCHOR OCAMPO, NÚMERO 2, LOCALIDAD MELCHOR OCAMPO, CÓDIGO POSTAL 42945, TETEPANGO, HIDALGO, FRENTE AL KIOSCO DE LA COMUNIDAD.	PALOMA DANAE HERNANDEZ ROSAS	JHOAN EMMANUEL AVILA PEREZ	EDWIN MELITON GARCIA PEREZ	EDWIN JUAN DE DIOS HERNANDEZ CRUZ	IRVIN URIEL CORNEJO MEJIA	MELITON GARCIA PEREZ	JULIA HERNANDEZ JIMENEZ	PAOLA HERNANDEZ OLVERA	ALEJANDRO HERNANDEZ MENDOZA
6) PACHUCA DE SOTO	14) TULA DE ALLENDE	69) TLAHUELILPAN	1) TLAHUELILPAN	1369	B1	ESCUELA PRIMARIA FORD 72, CALLE FRANCISCO VILLA, NÚMERO 20, COLONIA LA RANCHERÍA, CÓDIGO POSTAL 42785, TLAHUELILPAN, HIDALGO, ENTRE CALLE SERGIO BUTRÓN CASAS Y CALLE NUEVA REFORMA.	EMIR GOMEZ MARTINEZ	ANGEL FRANCISCO BAUTISTA GUERRERO	DIEGO EFRAIN HERNANDEZ MORENO	KARLA ROSALIA CALVA BAUTISTA	JOSE DE JESUS DORANTES SARABIA	MATILDE CRUZ AGUILAR	JORGE GARCIA MARTINEZ	JOSE LEAL DANIEL	AXEL KEANU ANGELES ARTEAGA
6) PACHUCA DE SOTO	14) TULA DE ALLENDE	69) TLAHUELILPAN	1) TLAHUELILPAN	1369	C1	ESCUELA PRIMARIA FORD 72, CALLE FRANCISCO VILLA, NÚMERO 20, COLONIA LA RANCHERÍA, CÓDIGO POSTAL 42785, TLAHUELILPAN, HIDALGO, ENTRE CALLE SERGIO BUTRÓN CASAS Y CALLE NUEVA REFORMA.	CARLOS ALBERTO GUERRERO SIMON	AGUSTIN DANIEL HERNANDEZ	ANGELICA BAUTISTA ESTRADA	ELIZABETH DIAZ GODINEZ	MARIA GUADALUPE LEDEZMA DORANTES	ARMINDA ESTRADA ORTIZ	PEDRO GUERRERO CORTES	JAVIER MENDOZA CRUZ	GERARDO FERNANDO LOPEZ RODRIGUEZ
6) PACHUCA DE SOTO	14) TULA DE ALLENDE	69) TLAHUELILPAN	1) TLAHUELILPAN	1370	B1	CENTRO EDUCATIVO MELCHOR OCAMPO, AVENIDA VICENTE GUERRERO, SIN NÚMERO, COLONIA CENTRO, CÓDIGO POSTAL 42780, TLAHUELILPAN, HIDALGO, ENTRE AVENIDA SAN FRANCISCO Y CALLE PROFESOR FERNANDO LUGO REYES.	ISAIR GARCIA LUGO	MELISSA BARAJAS OLGUIN	DIEGO GUTIERREZ LUGO	ESVEIDY DENISS GALVEZ MAYA	MIRIAM LUGO REYES	SAMARA DORANTES PEREZ	MARITZA MEJIA MAYA	PRISCILIANO CRUZ RUFINO	CRISTINA DORANTES BARRERA
6) PACHUCA DE SOTO	14) TULA DE ALLENDE	69) TLAHUELILPAN	1) TLAHUELILPAN	1370	C1	CENTRO EDUCATIVO MELCHOR OCAMPO, AVENIDA VICENTE GUERRERO, SIN NÚMERO, COLONIA CENTRO, CÓDIGO POSTAL 42780, TLAHUELILPAN, HIDALGO, ENTRE AVENIDA SAN FRANCISCO Y CALLE PROFESOR FERNANDO LUGO REYES.	JESSICA BARAJAS OLGUIN	DIANA PATRICIA BARBOSA FLORES	VIRGINIO LUGO GARCIA	JUAN FELIPE LOPEZ VERDUGO	ARLET SARHAI CAMACHO DIAZ	IKER YAEL ANGELES TAPIA	IAN AXEL ANGELES TAPIA	JOSE IAN FIGUEROA VILLEDA	IMANOL JIMENEZ HERNANDEZ
6) PACHUCA DE SOTO	14) TULA DE ALLENDE	69) TLAHUELILPAN	1) TLAHUELILPAN	1371	B1	ESTACIONAMIENTO DE LOS CONDOMINIOS , CALLE ZARAGOZA, NÚMERO 17, COLONIA MIRAVALLE, CÓDIGO POSTAL 42783, TLAHUELILPAN, HIDALGO, A UN COSTADO DE LA CANCHA DE FÚTBOL RÁPIDO.	GUADALUPE PATRICIA BUENDIA LONA	INGRID GABRIELA GOMEZ BARBOSA	MILDRED TASSIANI AGUILAR HIDALGO	EDUARDO SEBASTIAN ANDRADE BARBOSA	ASHLEY JAQUELINE BAUTISTA HERRERA	GAEL ARATH BERNAL ANGELES	ISELA BARVOSA REYES	MACLOVIA ESTEFES HERNANDEZ	AVELINA ESCAMILLA HERNANDEZ
6) PACHUCA DE SOTO	14) TULA DE ALLENDE	69) TLAHUELILPAN	1) TLAHUELILPAN	1372	B1	TERRENO PARTICULAR, AVENIDA JUANDHÓ, NÚMERO 35, COLONIA SAN PRIMITIVO, CÓDIGO POSTAL 42784, TLAHUELILPAN, HIDALGO, FRENTE A TIENDA LA MAQUINITA.	SAMUEL HERNANDEZ VAZQUEZ	OSCAR ZURIEL ORDAZ COPCA	JUAN CARLOS BARCENAS FLORES	GABRIELA GARCIA CHAVEZ	GUADALUPE LOPEZ AGUILAR	ADRIAN PAREDES JIMENEZ	ISRAEL ANGEL BARCENAS RODRIGUEZ	ELEUTERIO PERFECTO LOPEZ HERNANDEZ	GABRIEL GARCIA CHAVEZ

Ubicación e Integración de Mesas Directivas de Casillas (ENCARTE)

Estado: HIDALGO

Distrito Federal	Distrito Local	Municipio	Localidad	Sección	Casilla	Ubicación	Presidenta/e	1er. Secretaria/o	2do. Secretaria/o	1er. Escrutador	2do. Escrutador	3er. Escrutador	1er. Suplente	2do. Suplente	3er. Suplente
6) PACHUCA DE SOTO	14) TULA DE ALLENDE	69) TLAHUELILPAN	1) TLAHUELILPAN	1372	C1	TERRENO PARTICULAR, AVENIDA JUANDHÓ, NÚMERO 35, COLONIA SAN PRIMITIVO, CÓDIGO POSTAL 42784, TLAHUELILPAN, HIDALGO, FRENTE A TIENDA LA MAQUINITA.	ARTURO LOPEZ MOCIÑOS	ANA VIANEY CONTRERAS RUFINO	YAZMIN DOMINGUEZ OLGUIN	NELI GUDIÑO AGUILAR	SERGIO LOPEZ SERRANO	JUAN JOSE MARTINEZ HERNANDEZ	LEONEL GUDIÑO AGUILAR	JOSE PATRICIO LOPEZ ZARCO	TOMAS PEREZ CARRILLO
6) PACHUCA DE SOTO	14) TULA DE ALLENDE	69) TLAHUELILPAN	1) TLAHUELILPAN	1373	B1	JARDÍN DE NIÑOS MIGUEL ALEMÁN VALDEZ , AVENIDA SERGIO BUTRÓN CASAS, NÚMERO 288, COLONIA EL DEPÓSITO, CÓDIGO POSTAL 42780, TLAHUELILPAN, HIDALGO, A 150 METROS DE LA UNIDAD DEPORTIVA.	SANDRA ALVAREZ SERRANO	SAMANTHA JIMENEZ REYES	RAQUEL BARCENAS FLORES	ELIZABETH HERNANDEZ REYES	CARLOS ALBERTO DANIEL VIDAL	JUAN GABRIEL BAUTISTA GARCIA	FRANCISCO ISLAS GARRIDO	BLANCA AIDE OLGUIN AGUILAR	CUTBERTO MAYA MONROY
6) PACHUCA DE SOTO	14) TULA DE ALLENDE	69) TLAHUELILPAN	1) TLAHUELILPAN	1373	C1	JARDÍN DE NIÑOS MIGUEL ALEMÁN VALDEZ , AVENIDA SERGIO BUTRÓN CASAS, NÚMERO 288, COLONIA EL DEPÓSITO, CÓDIGO POSTAL 42780, TLAHUELILPAN, HIDALGO, A 150 METROS DE LA UNIDAD DEPORTIVA.	EDGAR ABRAHAM GUDIÑO OLGUIN	MARIA FERNANDA MAGOS MENDOZA	YOANA ABIGAIL BAUTISTA RIVAS	ANGIE ALISSON LOPEZ RODRIGUEZ	ANICETO MAYA RUFINO	MARIA DOLORES GONZALEZ SERRANO	ALEJANDRO LOPEZ VELAZCO	VICTOR ALFONSO ORTIZ DE LA CRUZ	ARACELI MEZA DORANTES
6) PACHUCA DE SOTO	14) TULA DE ALLENDE	69) TLAHUELILPAN	1) TLAHUELILPAN	1373	C2	JARDÍN DE NIÑOS MIGUEL ALEMÁN VALDEZ , AVENIDA SERGIO BUTRÓN CASAS, NÚMERO 288, COLONIA EL DEPÓSITO, CÓDIGO POSTAL 42780, TLAHUELILPAN, HIDALGO, A 150 METROS DE LA UNIDAD DEPORTIVA.	ROMAN ISLAS MONTES	FRANCISCO ANGEL MARTINEZ VILLEDA	DANY DANIEL SERRANO	YOKO ARIDAY PAREDES ROSAS	PAULINA GARCIA MARTINEZ	VICTORIA HERNANDEZ RESENDIZ	HANIEL HAZIEL MIRANDA ALVARADO	ALEJANDRA DIAZ MARTINEZ	MARIA CRUZ DANIEL
6) PACHUCA DE SOTO	14) TULA DE ALLENDE	69) TLAHUELILPAN	1) TLAHUELILPAN	1374	B1	JARDÍN DE NIÑOS BLANCA NIEVES, CALLE 5 DE MAYO, NÚMERO 8, COLONIA CENTRO, CÓDIGO POSTAL 42780, TLAHUELILPAN, HIDALGO, A UN COSTADO DEL CENTRO DE SALUD.	MARCO IVAN CRUZ LOPEZ	OLGA PATRICIA CAZARES JUAREZ	SINAI CONTRERAS MORALES	MARIA SOLEDAD HERNANDEZ BARRERA	SANDRA MONSERRAT AGUILAR HERNANDEZ	ELIAS CASTILLO OVIEDO	ADRIAN GODINEZ MALDONADO	EDUARDO CHAVEZ SIMON	MONICA GARRIDO NORIEGA
6) PACHUCA DE SOTO	14) TULA DE ALLENDE	69) TLAHUELILPAN	1) TLAHUELILPAN	1374	C1	JARDÍN DE NIÑOS BLANCA NIEVES, CALLE 5 DE MAYO, NÚMERO 8, COLONIA CENTRO, CÓDIGO POSTAL 42780, TLAHUELILPAN, HIDALGO, A UN COSTADO DEL CENTRO DE SALUD.	SANTA LORENA BENITEZ PAREDES	LUCIANO CERON DOMINGUEZ	JARED ANAHI DIAZ CALVA	LLUVIA MARIA AGUILAR RAMIREZ	MARIA DOLORES ANGELES TORRES	LAURA FLORES SANCHEZ	EMILIO GIBRAN GOMEZ CRUZ	YUYENIT GARICEY CHAVEZ GONZALEZ	MARIO AGUILAR ANGELES
6) PACHUCA DE SOTO	14) TULA DE ALLENDE	69) TLAHUELILPAN	1) TLAHUELILPAN	1374	C2	JARDÍN DE NIÑOS BLANCA NIEVES, CALLE 5 DE MAYO, NÚMERO 8, COLONIA CENTRO, CÓDIGO POSTAL 42780, TLAHUELILPAN, HIDALGO, A UN COSTADO DEL CENTRO DE SALUD.	MARIA FERNANDA CASTILLO JIMENEZ	MARIA GUADALUPE CONTRERAS CERON	NOHANI CECILIA FLORES HERNANDEZ	DULCE LUCERO GARCIA BRITO	ROSA BARCENAS LOPEZ	GABRIEL ANTONIO GARRIDO CERON	DULCE YAZMIN BARRERA CRISOSTOMO	GERARDO YUNUEL COPCA GUERRERO	FRANCISCO JAVIER HERNANDEZ CHAVEZ
6) PACHUCA DE SOTO	14) TULA DE ALLENDE	69) TLAHUELILPAN	2) CUAUHTEMOC	1375	B1	ESCUELA PRIMARIA GENERAL VICENTE GUERRERO, AVENIDA 16 DE ENERO DE 1869, SIN NÚMERO, COLONIA CUAUHTEMOC, CÓDIGO POSTAL 42790, TLAHUELILPAN, HIDALGO, A 100 METROS DE TECHUMBRE DE LAS CANCHAS.	IRIS AZAREL LOZADA MEZA	DULCE PAMELA BRITO GARCIA	SANDRA HERNANDEZ RUFINO	ADRIAN MARQUEZ MERA	ANAY SANDIE DANIEL ALVAREZ	MA. GUADALUPE GONZALEZ CARRILLO	GREGORIO LUGO FRANCO	AMADEO MAYA CHAVEZ	MATILDE LEON MORENO
6) PACHUCA DE SOTO	14) TULA DE ALLENDE	69) TLAHUELILPAN	2) CUAUHTEMOC	1375	C1	ESCUELA PRIMARIA GENERAL VICENTE GUERRERO, AVENIDA 16 DE ENERO DE 1869, SIN NÚMERO, COLONIA CUAUHTEMOC, CÓDIGO POSTAL 42790, TLAHUELILPAN, HIDALGO, A 100 METROS DE TECHUMBRE DE LAS CANCHAS.	CYNTHIA ABIGAIL LUGO AGUILAR	LAURA DANIELA MARQUEZ GONZALEZ	ELIZABETH LOPEZ ESCAMILLA	LUCIA AGUILAR RIOS	JUAN DE DIOS GARCIA CHAVEZ	ROSA GONZALEZ LOPEZ	LINA JAQUELINE MAGOS ROA	ROSA ISELA FACIO BENITEZ	CRISTINA MAYA HERNANDEZ
6) PACHUCA DE SOTO	14) TULA DE ALLENDE	69) TLAHUELILPAN	2) CUAUHTEMOC	1375	C2	ESCUELA PRIMARIA GENERAL VICENTE GUERRERO, AVENIDA 16 DE ENERO DE 1869, SIN NÚMERO, COLONIA CUAUHTEMOC, CÓDIGO POSTAL 42790, TLAHUELILPAN, HIDALGO, A 100 METROS DE TECHUMBRE DE LAS CANCHAS.	MARISOL SANTY MAYA HERNANDEZ	GABRIELA CRUZ OLGUIN	ILSE MALENY LOPEZ SAAVEDRA	ROSA BARCENAS SAN JUAN	JUAN DANIEL GARCIA MORALES	GABRIELA LOPEZ MARTINEZ	ARACELI MARQUEZ GONZALEZ	GEORGINA GARCIA MARTINEZ	JULIO MARTINEZ CARDENAS

Ubicación e Integración de Mesas Directivas de Casillas (ENCARTE)

Estado: HIDALGO

Distrito Federal	Distrito Local	Municipio	Localidad	Sección	Casilla	Ubicación	Presidenta/e	1er. Secretaria/o	2do. Secretaria/o	1er. Escrutador	2do. Escrutador	3er. Escrutador	1er. Suplente	2do. Suplente	3er. Suplente
6) PACHUCA DE SOTO	14) TULA DE ALLENDE	69) TLAHUELILPAN	2) CUAUHTEMOC	1376	B1	ESCUELA TELESECUNDARIA 774 CUAUHTÉMOC, CERRADA DOCTOR JOSÉ MONROY, SIN NÚMERO, COLONIA CUAUHTÉMOC, CÓDIGO POSTAL 42790, TLAHUELILPAN, HIDALGO, A 100 METROS DE LA AVENIDA SERGIO BUTRÓN CASAS.	MONICA ALEJANDRA CRUZ CRUZ	JOSE LEVI CHAVEZ CASTILLO	FELICITAS GUADALUPE JIMENEZ MARTINEZ	RAYMUNDO ALVARADO HERNANDEZ	JUAN CARLOS CABALLERO AGUILAR	BALBINA GODOY ZAMUDIO	PABLO CABAÑAS VILLEDA	ADRIANA LORENZO MAYA	RICARDO DORANTES CONTRERAS
6) PACHUCA DE SOTO	14) TULA DE ALLENDE	69) TLAHUELILPAN	2) CUAUHTEMOC	1376	C1	ESCUELA TELESECUNDARIA 774 CUAUHTÉMOC, CERRADA DOCTOR JOSÉ MONROY, SIN NÚMERO, COLONIA CUAUHTÉMOC, CÓDIGO POSTAL 42790, TLAHUELILPAN, HIDALGO, A 100 METROS DE LA AVENIDA SERGIO BUTRÓN CASAS.	MARISOL GARCIA BAEZA	KARINA GABRIELA CRUZ CRUZ	CITLALI CAROLINA MEJIA VEGA	EDUARDO BARBOSA MOCTEZUMA	MARIA DEL CONSUELO CASTILLO ZACARIAS	MARIA FERNANDA HERNANDEZ PEREZ	JULIA CRUZ GARCIA	PACIANO MENESES GARCIA	MA. DEL CARMEN BAUTISTA CRUZ
6) PACHUCA DE SOTO	14) TULA DE ALLENDE	69) TLAHUELILPAN	2) CUAUHTEMOC	1376	C2	ESCUELA TELESECUNDARIA 774 CUAUHTÉMOC, CERRADA DOCTOR JOSÉ MONROY, SIN NÚMERO, COLONIA CUAUHTÉMOC, CÓDIGO POSTAL 42790, TLAHUELILPAN, HIDALGO, A 100 METROS DE LA AVENIDA SERGIO BUTRÓN CASAS.	SANDRA LUZ LOPEZ DANIEL	EMMANUEL GUTIERREZ MEZA	RICARDO GARCIA BAEZA	VICTOR ALFONSO BARCENAS MOLINA	ANGELICA FERNANDEZ PALOMINO	ANA YANIN JIMENEZ CRUZ	ADRIAN GONZALEZ HERNANDEZ	LUIS ALBERTO MEZA CRUZ	NADIA LUCIA LUGO PEÑA
6) PACHUCA DE SOTO	14) TULA DE ALLENDE	69) TLAHUELILPAN	2) CUAUHTEMOC	1376	E1	ESCUELA PRIMARIA ODÓN ZARAGOZA RUÍZ, CALLE EMILIANO ZAPATA, SIN NÚMERO, COLONIA CERRO DE LA CRUZ, CÓDIGO POSTAL 42793, TLAHUELILPAN, HIDALGO, ATRÁS DEL CAMPO DE FÚTBOL DE LA LOCALIDAD.	ANA KAREN BAUTISTA DANIEL	ORLANDO GUILLERMO OLGUIN	RUTH NALLELY JUAN GONZALEZ	EDUARDO LOPEZ ISLAS	ORLANDO DANIEL AVILA	BEATRIZ HERNANDEZ GUIA	NORMA ARACELI ISLAS LUGO	YOLANDA FUENTES ALONSO	ROSA JIMENEZ PEDRAZA
6) PACHUCA DE SOTO	14) TULA DE ALLENDE	69) TLAHUELILPAN	2) CUAUHTEMOC	1376	E1C1	ESCUELA PRIMARIA ODÓN ZARAGOZA RUÍZ, CALLE EMILIANO ZAPATA, SIN NÚMERO, COLONIA CERRO DE LA CRUZ, CÓDIGO POSTAL 42793, TLAHUELILPAN, HIDALGO, ATRÁS DEL CAMPO DE FÚTBOL DE LA LOCALIDAD.	OMAR CRUZ LOPEZ	ARNULFO BARCENAS DIAZ	MA. TELMA LOPEZ AGUILAR	GABRIELA CALVA CASTRO	MARIA ISABEL GARCIA TORRES	FATIMA HERNANDEZ HERNANDEZ	ARACELI DE LA CRUZ BAUTISTA	LEYDI JIMENEZ MARTINEZ	LUISA MARTINEZ CRUZ
6) PACHUCA DE SOTO	14) TULA DE ALLENDE	69) TLAHUELILPAN	3) MUNITEPEC	1377	B1	ESCUELA PRIMARIA GENERAL FELIPE CARRILLO PUERTO, AVENIDA JUÁREZ, SIN NÚMERO, LOCALIDAD MUNITEPEC, CÓDIGO POSTAL 42789, TLAHUELILPAN, HIDALGO, ENTRE CALLE PLAZA DE LA CONSTITUCIÓN Y CALLE 24 DE FEBRERO.	VIRIDIANA MENDOZA FLORES	SARAHÍ NERIA GUDIÑO	MARIA FELICITAS PEREZ IBARRA	ISELA YANIPSI JIMENEZ MARTINEZ	MARIA GUADALUPE JIMENEZ MARTINEZ	MARIA TRINIDAD PEREZ MARTINEZ	MARIA GUADALUPE GARCIA MAQUEDA	MARIA ELENA MARIN JUAREZ	REYNALDO HERNANDEZ JIMENEZ
6) PACHUCA DE SOTO	14) TULA DE ALLENDE	69) TLAHUELILPAN	3) MUNITEPEC	1377	C1	ESCUELA PRIMARIA GENERAL FELIPE CARRILLO PUERTO, AVENIDA JUÁREZ, SIN NÚMERO, LOCALIDAD MUNITEPEC, CÓDIGO POSTAL 42789, TLAHUELILPAN, HIDALGO, ENTRE CALLE PLAZA DE LA CONSTITUCIÓN Y CALLE 24 DE FEBRERO.	JOSE MAYBELLINE MARTINEZ AGUILAR	MARIBEL PORRAS QUIJANO	MARCELA BARRIENTOS JIMENEZ	JOSEFINA AGUILAR RUFINO	JOEL JIMENEZ VIDAL	SÁUL RAMIREZ MARTINEZ	PATRICIA GARCIA MAQUEDA	EPIFANIO MARTINEZ GODINEZ	FILIBERTO JIMENEZ MARTINEZ
6) PACHUCA DE SOTO	14) TULA DE ALLENDE	69) TLAHUELILPAN	3) MUNITEPEC	1377	C2	ESCUELA PRIMARIA GENERAL FELIPE CARRILLO PUERTO, AVENIDA JUÁREZ, SIN NÚMERO, LOCALIDAD MUNITEPEC, CÓDIGO POSTAL 42789, TLAHUELILPAN, HIDALGO, ENTRE CALLE PLAZA DE LA CONSTITUCIÓN Y CALLE 24 DE FEBRERO.	BENITO MARTINEZ JIMENEZ	GRECIA MARIANT RAMIREZ CITALAN	ARACELI GRAJALES LEONIDES	VICTORIA GARCIA MARTINEZ	JAVIER MARTINEZ DOMINGUEZ	JOSEFINA MARTINEZ DOMINGUEZ	VICTORICO JACINTO PEREZ	JUAN PEREZ ANGELES	CELESTINO MARTINEZ MENDOZA
6) PACHUCA DE SOTO	14) TULA DE ALLENDE	69) TLAHUELILPAN	3) MUNITEPEC	1377	C3	ESCUELA PRIMARIA GENERAL FELIPE CARRILLO PUERTO, AVENIDA JUÁREZ, SIN NÚMERO, LOCALIDAD MUNITEPEC, CÓDIGO POSTAL 42789, TLAHUELILPAN, HIDALGO, ENTRE CALLE PLAZA DE LA CONSTITUCIÓN Y CALLE 24 DE FEBRERO.	ERIC MARTINEZ JIMENEZ	JOSE MARTINEZ JIMENEZ	ELODIA ISLAS CRUZ	MARIBEL GONZALEZ JIMENEZ	BEATRIZ MARTINEZ PEREZ	JOSE LUIS CRUZ CRUZ	MARIA TERESA LOPEZ ALVARADO	ADRIAN ARELLANO CERON	HERMENEGILDO MONTEL HERNANDEZ
6) PACHUCA DE SOTO	13) PACHUCA DE SOTO	47) PACHUCA DE SOTO	1) PACHUCA DE SOTO	1718	B1	COLEGIO LAKE FOREST PRIMARIA, CALLE GENERAL PORFIRIO DÍAZ, NÚMERO 102, COLONIA FELIPE ÁNGELES, CÓDIGO POSTAL 42090, PACHUCA DE SOTO, HIDALGO, EN ESQUINA DE CALLE GENERAL MARIANO ESCOBEDO Y CALLE GENERAL PORFIRIO DÍAZ.	MARIANA GUADALUPE HERNANDEZ CASIANO	MARIA CRISTINA MARTINEZ GERALDO	ANA PAULA HERNANDEZ COLMENERO	ADRIANA HERNANDEZ GARCIA	KEVIN ISLAS CONTRERAS	DOLORES DE JESUS REYNOSO VAZQUEZ	HERLINDA REYES JUAREZ	RICARDO ESTEBAN HERNANDEZ MORALES	ALBERTA REYNOSO RODRIGUEZ

Ubicación e Integración de Mesas Directivas de Casillas (ENCARTE)

Estado: HIDALGO

Distrito Federal	Distrito Local	Municipio	Localidad	Sección	Casilla	Ubicación	Presidenta/e	1er. Secretaria/o	2do. Secretaria/o	1er. Escrutador	2do. Escrutador	3er. Escrutador	1er. Suplente	2do. Suplente	3er. Suplente
6) PACHUCA DE SOTO	13) PACHUCA DE SOTO	47) PACHUCA DE SOTO	1) PACHUCA DE SOTO	1718	C1	COLEGIO LAKE FOREST PRIMARIA, CALLE GENERAL PORFIRIO DÍAZ, NÚMERO 102, COLONIA FELIPE ÁNGELES, CÓDIGO POSTAL 42090, PACHUCA DE SOTO, HIDALGO, EN ESQUINA DE CALLE GENERAL MARIANO ESCOBEDO Y CALLE GENERAL PORFIRIO DÍAZ.	LUIS ISLAS HERNANDEZ	GEORGINA ROBERTA GASTON REYNA	JOSE ALBERTO DIAZ VELAZQUEZ	IRMA HERNANDEZ PEREZ	ODILON DE JESUS MEZA LAGOS	DOROTEA SILVERIA RIVAS ANGELES	HUGO HERNANDEZ GONZALEZ	VANNESA YANELY HERRERA FLORES	MARGARITA PEREZ HIDALGO
6) PACHUCA DE SOTO	13) PACHUCA DE SOTO	47) PACHUCA DE SOTO	1) PACHUCA DE SOTO	1794	B1	COLEGIO HIDALGO, BOULEVARD VALLE DE SAN JAVIER, NÚMERO 301, FRACCIONAMIENTO VALLE DE SAN JAVIER, CÓDIGO POSTAL 42086, PACHUCA DE SOTO, HIDALGO, A 40 METROS DE HARMON HALL PACHUCA.	ARTURO RICARDO ALCOCER MARTINEZ	PATRICIA MARIA HERNANDEZ FLORES	ANABEL BUTRON LICONA	MAYOLO BALLESTEROS ACOSTA	OLIVER DAMIAN CUENCA GONZALEZ	MARIA OFELIA FREGOSO SANTILLAN	LAURA ISABEL CORTES TAPIA	HILDA HERNANDEZ HERNANDEZ	MARIA EUGENIA HIERRO MADRIGAL
6) PACHUCA DE SOTO	13) PACHUCA DE SOTO	47) PACHUCA DE SOTO	1) PACHUCA DE SOTO	1794	C1	COLEGIO HIDALGO, BOULEVARD VALLE DE SAN JAVIER, NÚMERO 301, FRACCIONAMIENTO VALLE DE SAN JAVIER, CÓDIGO POSTAL 42086, PACHUCA DE SOTO, HIDALGO, A 40 METROS DE HARMON HALL PACHUCA.	CESAR CONTRERAS CONDE	LILIA ESTHER AUSTRIA MUÑOZ	JORGE CASTELAN MELENDEZ	ANA LAURA BOBADILLA MENESES	MARIA DEL CONSUELO CUEVAS CARDONA	IVAN FRANCISCO GOMEZ BAÑOS	MARIA LUISA GARCIA OSUNA	TERESA MARIA GABRIELA CARRILLO BARRERA	JOSE ALBINO ANGELES MEJIA
6) PACHUCA DE SOTO	13) PACHUCA DE SOTO	47) PACHUCA DE SOTO	1) PACHUCA DE SOTO	1794	C2	COLEGIO HIDALGO, BOULEVARD VALLE DE SAN JAVIER, NÚMERO 301, FRACCIONAMIENTO VALLE DE SAN JAVIER, CÓDIGO POSTAL 42086, PACHUCA DE SOTO, HIDALGO, A 40 METROS DE HARMON HALL PACHUCA.	ALEJANDRO HABIB NICOLAS	ARTURO BULOS NICOLAS	JUAN ANTONIO AYALA MENDOZA	ALMA BUTRON LICONA	BRENDA FLORES HERNANDEZ	Yael Gonzalo Hernandez Sanchez	ALEJANDRO GODINEZ HERNANDEZ	MELODY YOSARELH CORTES TAPIA	ADRIANA GALINDO DE LOS SANTOS
6) PACHUCA DE SOTO	13) PACHUCA DE SOTO	47) PACHUCA DE SOTO	1) PACHUCA DE SOTO	1795	B1	ESCUELA PRIMARIA ADOLFO LÓPEZ MATEOS, CALLE ALFONSO CORONA DEL ROSAL, SIN NÚMERO, COLONIA ADOLFO LÓPEZ MATEOS SEGUNDA SECCIÓN, CÓDIGO POSTAL 42094, PACHUCA DE SOTO, HIDALGO, A 50 METROS DEL JARDÍN DE NIÑOS NUEVO HIDALGO.	MARIA DELIA FUENTES HERNANDEZ	ADRIAN CERON AGUILAR	EDITH MEZA GOMEZ	JUAN CARLOS AYALA ZUÑIGA	JOSE GIBRAN HERNANDEZ SANCHEZ	MARIA GUADALUPE MENDEZ BELTRAN	ELIZABETH BADILLO SOLIS	MARTHA GOMES MOHEDANO	JUAN CARLOS CELAYA CORREA
6) PACHUCA DE SOTO	13) PACHUCA DE SOTO	47) PACHUCA DE SOTO	1) PACHUCA DE SOTO	1795	C1	ESCUELA PRIMARIA ADOLFO LÓPEZ MATEOS, CALLE ALFONSO CORONA DEL ROSAL, SIN NÚMERO, COLONIA ADOLFO LÓPEZ MATEOS SEGUNDA SECCIÓN, CÓDIGO POSTAL 42094, PACHUCA DE SOTO, HIDALGO, A 50 METROS DEL JARDÍN DE NIÑOS NUEVO HIDALGO.	MARIO DANIEL AUSTRIA RODRIGUEZ	HUGO ESPINOSA PACHECO	SHARON ITZY OLGUIN ESPITIA	ANA EVELIN GOMEZ DAMIAN	GLORIA HERNANDEZ VILLEDA	JUAN ERICK MUÑOZ SANCHEZ	ALBERTO DIAZ OROPEZA	JOSEFINA ISLAS SANCHEZ	ADRIANA AIDA CUEVAS ECHAIDE
6) PACHUCA DE SOTO	13) PACHUCA DE SOTO	47) PACHUCA DE SOTO	1) PACHUCA DE SOTO	1795	C2	ESCUELA PRIMARIA ADOLFO LÓPEZ MATEOS, CALLE ALFONSO CORONA DEL ROSAL, SIN NÚMERO, COLONIA ADOLFO LÓPEZ MATEOS SEGUNDA SECCIÓN, CÓDIGO POSTAL 42094, PACHUCA DE SOTO, HIDALGO, A 50 METROS DEL JARDÍN DE NIÑOS NUEVO HIDALGO.	DIANA ISABEL CASILLAS SANTILLAN	ABAD SAID JIMENEZ MARTIN	DANIEL ARTURO LOZADA TOVAR	EUSTORGIA HERNANDEZ BUSTOS	MARIA FLOR LOZADA JUAREZ	BRENDA OLIVIA GUARNERO RICO	PATRICIO GAMERO ORTEGA	MA GUADALUPE MEZQUITE MARTINEZ	MARIA ZENAIDA EUSEBIO HERNANDEZ
6) PACHUCA DE SOTO	13) PACHUCA DE SOTO	47) PACHUCA DE SOTO	1) PACHUCA DE SOTO	1795	C3	ESCUELA PRIMARIA ADOLFO LÓPEZ MATEOS, CALLE ALFONSO CORONA DEL ROSAL, SIN NÚMERO, COLONIA ADOLFO LÓPEZ MATEOS SEGUNDA SECCIÓN, CÓDIGO POSTAL 42094, PACHUCA DE SOTO, HIDALGO, A 50 METROS DEL JARDÍN DE NIÑOS NUEVO HIDALGO.	IVAN FRANCISCO CELAYA CORREA	MARIA EUGENIA JIMENEZ ROSAS	EMMANUEL DORANTES OREYA	MARTIN GUADALUPE HERNANDEZ MUÑOZ	ALMA DELIA MARTINEZ MUÑOZ	NOHEMI ALEJANDRA ARELLANO LOPEZ	CRESCENCIA GARCIA MENDOZA	ANTELMO MONTAÑEZ TREJO	ALBA NOEMI GARCIA DURAN
6) PACHUCA DE SOTO	13) PACHUCA DE SOTO	47) PACHUCA DE SOTO	1) PACHUCA DE SOTO	1796	B1	PLAZA COMERCIAL MEGA SORIANA, CALLE SIN NOMBRE, SIN NÚMERO, COLONIA REAL DEL VALLE, CÓDIGO POSTAL 42080, PACHUCA DE SOTO, HIDALGO, ATRÁS DE RESTAURANTE PARRILLA DANESA.	SONIA ARACELI ANGELES CORNEJO	MARCO ANTONIO GUDIÑO HERNANDEZ	BERNARDA CARMEN HERRERA ROSAS	LUIS ANTONIO ANGELES PEREZ	JUAN DE DIOS BOLAÑOS DE LA TORRE	HUMBERTO CORREA ESPINOSA	JOSEFINA GOMEZ ARCEO	ROSALIO ACOSTA RAMOS	MARIA OLIVIA DE LA TORRE DAVILA
6) PACHUCA DE SOTO	13) PACHUCA DE SOTO	47) PACHUCA DE SOTO	1) PACHUCA DE SOTO	1796	C1	PLAZA COMERCIAL MEGA SORIANA, CALLE SIN NOMBRE, SIN NÚMERO, COLONIA REAL DEL VALLE, CÓDIGO POSTAL 42080, PACHUCA DE SOTO, HIDALGO, ATRÁS DE RESTAURANTE PARRILLA DANESA.	DAVID BALLESTEROS CASTILLO	ENRIQUE HERREJON SALAS	ERICK ALBERTO AGUILAR JIMENEZ	YOLANDA VERONICA ARANDA MONTERO	LILIANA ALEJANDRA CHAPA ARREOLA	MARIA VIOLETA DE LA O RUANO	RUBI GABRIELA DIAZ ROMO	JAIME BAÑOS GUERRERO	BLANCA ESTELA ESTRADA OLASCOAGA

Ubicación e Integración de Mesas Directivas de Casillas (ENCARTE)

Estado: HIDALGO

Distrito Federal	Distrito Local	Municipio	Localidad	Sección	Casilla	Ubicación	Presidenta/e	1er. Secretaria/o	2do. Secretaria/o	1er. Escrutador	2do. Escrutador	3er. Escrutador	1er. Suplente	2do. Suplente	3er. Suplente
6) PACHUCA DE SOTO	13) PACHUCA DE SOTO	47) PACHUCA DE SOTO	1) PACHUCA DE SOTO	1797	B1	ESCUELA PRIMARIA DISTRIBUIDORES NISSAN NÚMERO 39, CIRCUITO DEL BOSQUE, SIN NÚMERO, BOSQUES DEL PEÑAR, CÓDIGO POSTAL 42094, PACHUCA DE SOTO, HIDALGO, A 20 METROS DE JARDÍN DE NIÑOS GABILONDO SOLER CRI CRI.	YOLANDA ALANIS ISLAS	DANIELA SAMAHÍ CAMPOS ESPINOSA	JUANA FERNANDEZ GUERRERO	APOLONIA GOMEZ CRUZ	JUDITH HERNANDEZ HERNANDEZ	JASMIN HERNANDEZ VIVEROS	MARIA GUADALUPE CORONA RAMIREZ	EFREN DELGADILLO CALVA	ANA KAREN HERNANDEZ TLACOMULCO
6) PACHUCA DE SOTO	13) PACHUCA DE SOTO	47) PACHUCA DE SOTO	1) PACHUCA DE SOTO	1797	C1	ESCUELA PRIMARIA DISTRIBUIDORES NISSAN NÚMERO 39, CIRCUITO DEL BOSQUE, SIN NÚMERO, BOSQUES DEL PEÑAR, CÓDIGO POSTAL 42094, PACHUCA DE SOTO, HIDALGO, A 20 METROS DE JARDÍN DE NIÑOS GABILONDO SOLER CRI CRI.	ELIAS ESPINOSA SANDOVAL	ADRIAN DEL ROSAL CHAVARRIA	J. FELIX GARCIA ISLAS	CONCEPCION ADRIANA GOMEZ TAGLE RAMIREZ	BENJAMIN HERNANDEZ RAMIREZ	ELIZABETH SANTA ESCAMILLA CRUZ	MIGUEL ANGEL ESTRADA ESTEFES	JOSE ARTURO CAMPERO LIMON	ALEJANDRA ISLAS REYES
6) PACHUCA DE SOTO	13) PACHUCA DE SOTO	47) PACHUCA DE SOTO	1) PACHUCA DE SOTO	1797	C2	ESCUELA PRIMARIA DISTRIBUIDORES NISSAN NÚMERO 39, CIRCUITO DEL BOSQUE, SIN NÚMERO, BOSQUES DEL PEÑAR, CÓDIGO POSTAL 42094, PACHUCA DE SOTO, HIDALGO, A 20 METROS DE JARDÍN DE NIÑOS GABILONDO SOLER CRI CRI.	AURA ADAMARY AGUIRRE CORONA	ANA MARIA ESCAMILLA REYES	JULIAN GARCIA OSUNA	MONSERRATT GONZALEZ GUZMAN	EMMANUEL HERNANDEZ TLACOMULCO	RACHEL SANTA ESCAMILLA CRUZ	CARLOS HERNANDEZ MOGOLLAN	CLAUDIA GABRIELA DE ALBA HERNANDEZ	JOSE JUAN HERRERA RIVERA
6) PACHUCA DE SOTO	13) PACHUCA DE SOTO	47) PACHUCA DE SOTO	1) PACHUCA DE SOTO	1797	C3	ESCUELA PRIMARIA DISTRIBUIDORES NISSAN NÚMERO 39, CIRCUITO DEL BOSQUE, SIN NÚMERO, BOSQUES DEL PEÑAR, CÓDIGO POSTAL 42094, PACHUCA DE SOTO, HIDALGO, A 20 METROS DE JARDÍN DE NIÑOS GABILONDO SOLER CRI CRI.	VANESSA BELEM CHAVEZ	AKSEL ERNESTO ESPINOSA BAUTISTA	ALEJANDRA HISMERAHIT GARCIA SEGOVIA	ABRAHAM GONZALEZ ZAMORA	JOEL ISLAS CORTES	ALEJANDRA GARCIA HERNANDEZ	YOLANDA CRUZ HERNANDEZ	PIEDAD GARCIA GOMEZ	DIANA BADILLO MORENO
6) PACHUCA DE SOTO	12) PACHUCA DE SOTO	47) PACHUCA DE SOTO	32) LA LOMA EJIDO DE SANTA JULIA	1798	B1	INTERIOR DEL LOCAL COMERCIAL , AVENIDA DE LAS TORRES, SIN NÚMERO, ESQUINA CON CALLE EMIANO ZAPATA, LA LOMA EJIDO DE SANTA JULIA, CÓDIGO POSTAL 42088, PACHUCA DE SOTO, HIDALGO, A UN COSTADO DE LA TORTILLERÍA EDER	ANTONIO CANDIDO LOPEZ CRUZ	TANIA SOFIA DIAZ PALACIOS	JOSUE EDUARDO BRAVO DIAZ	EDER HERNANDEZ VITE	LUIS ABRAHAN MARTINEZ MATEO	DULCE ESTRELLA BAUTISTA BAUTISTA	MA. BELEN CANO CORONADO	EVELID GARCIA SAN JUAN	SALVADOR MARCELO MADERO
6) PACHUCA DE SOTO	12) PACHUCA DE SOTO	47) PACHUCA DE SOTO	32) LA LOMA EJIDO DE SANTA JULIA	1798	C1	INTERIOR DEL LOCAL COMERCIAL , AVENIDA DE LAS TORRES, SIN NÚMERO, ESQUINA CON CALLE EMIANO ZAPATA, LA LOMA EJIDO DE SANTA JULIA, CÓDIGO POSTAL 42088, PACHUCA DE SOTO, HIDALGO, A UN COSTADO DE LA TORTILLERÍA EDER	NOE MARTINEZ ESTRADA	KARINA MONSERRATH BRAVO DIAZ	ANA LUISA CHAVEZ ROMERO	VICTORIA JUAREZ GALINDO	DORA CELY MEJIA TOLENTINO	MARIA HERNANDEZ SOLIS	MA. DOLORES CANTERA FRANCO	ISIDORA GUTIERREZ GUTIERREZ	NATALIA MONZALVO ALVA
6) PACHUCA DE SOTO	12) PACHUCA DE SOTO	47) PACHUCA DE SOTO	13) EL JUDIO	1798	E1	COCHERA DE LA CASA HABITACIÓN, CALLE EL JUDIO, NÚMERO 28, BARRIO EL JUDIO, CÓDIGO POSTAL 42160, PACHUCA DE SOTO, HIDALGO, A UN COSTADO DEL EDIFICIO VALSTA.	KOSHIMA YUMIKO CANO PELCASTRE	BLANCA YAZMIN MENDEZ MENDEZ	NANCY BELEN LOPEZ DIAZ	VERONICA AGUILAR SANCHEZ	ALEJANDRA DIAZ PEREZ	LIZETH GUADALUPE DIAZ HINOJOSA	JUANA DIAZ HINOJOSA	MARINA DIAZ PEREZ	TOMASA GRANADOS HERNANDEZ
6) PACHUCA DE SOTO	12) PACHUCA DE SOTO	47) PACHUCA DE SOTO	5) TLAPACOYA	1799	B1	CENTRO DE ASISTENCIA INFANTIL COMUNITARIO, CAIC, AVENIDA MIGUEL HIDALGO, SIN NÚMERO, CENTRO DE TLAPACOYA, CÓDIGO POSTAL 42110, PACHUCA DE SOTO, HIDALGO, A 70 METROS DE LA OFICINA EJIDAL.	LUIS ANGEL FLORES HERNANDEZ	TERESA ADILENE GRANADOS HERNANDEZ	YAZMIN ACOSTA ISLAS	LIZBETH ESCARCEGA JUAREZ	MAYRA GRANADOS ESCOBAR	ALEJANDRA HERNANDEZ TOLENTINO	VICTOR MANUEL CERON HERNANDEZ	CARLOS ANDRES EDUARDO HINOJOSA	MARIA DE LOURDES AZPEITA LOPEZ
6) PACHUCA DE SOTO	12) PACHUCA DE SOTO	47) PACHUCA DE SOTO	5) TLAPACOYA	1799	C1	CENTRO DE ASISTENCIA INFANTIL COMUNITARIO, CAIC, AVENIDA MIGUEL HIDALGO, SIN NÚMERO, CENTRO DE TLAPACOYA, CÓDIGO POSTAL 42110, PACHUCA DE SOTO, HIDALGO, A 70 METROS DE LA OFICINA EJIDAL.	ARTURO HERNANDEZ AGUILAR	SALVADOR HERNANDEZ AGUILAR	MARIA DEL CARMEN CAMARGO MARTINEZ	LIZETH ESCARCEGA JUAREZ	ILIAN DENISSE GRANADOS LEON	OYUKY IZUY GONZALEZ MARTINEZ	BENITO COPCA TELLEZ	ABRAHAM HERNANDEZ COPCA	MARIA BETY CORTEZ RAMIREZ
6) PACHUCA DE SOTO	12) PACHUCA DE SOTO	47) PACHUCA DE SOTO	5) TLAPACOYA	1799	C2	CENTRO DE ASISTENCIA INFANTIL COMUNITARIO, CAIC, AVENIDA MIGUEL HIDALGO, SIN NÚMERO, CENTRO DE TLAPACOYA, CÓDIGO POSTAL 42110, PACHUCA DE SOTO, HIDALGO, A 70 METROS DE LA OFICINA EJIDAL.	EDGAR HERIBERTO HERNANDEZ TELLEZ	LEILANI ISLAS LEON	ELSA COPCA RODRIGUEZ	MIRIAM ALEJANDRA GONZALEZ SUAREZ	ELFEGO HERNANDEZ JIMENEZ	ESTEBAN AGUILAR DE LUCIO	ABRAHAM CRUZ AGUILAR	GREGORIO HERNANDEZ GARRIDO	ROSA GRANADOS HERNANDEZ

Ubicación e Integración de Mesas Directivas de Casillas (ENCARTE)

Estado: HIDALGO

Distrito Federal	Distrito Local	Municipio	Localidad	Sección	Casilla	Ubicación	Presidenta/e	1er. Secretaria/o	2do. Secretaria/o	1er. Escrutador	2do. Escrutador	3er. Escrutador	1er. Suplente	2do. Suplente	3er. Suplente
6) PACHUCA DE SOTO	12) PACHUCA DE SOTO	47) PACHUCA DE SOTO	32) LA LOMA EJIDO DE SANTA JULIA	1800	B1	ESCUELA PRIMARIA EMILIANO ZAPATA, CALLE LÁZARO CÁRDENAS, SIN NÚMERO, COLONIA LA LOMA EJIDO DE SANTA JULIA, CÓDIGO POSTAL 42084, PACHUCA DE SOTO, HIDALGO, ENTRE ESQUINA DE LA CALLE LÁZARO CÁRDENAS Y EMILIANO ZAPATA.	ALEJANDRO DURAN MENDEZ	DULCE JAZMIN CALDERON ZOLIS	MIGUEL ANGEL BURGOS ZENTENO	DULCE DAHIANA HERNANDEZ GALLEGOS	GEOVANI MONTIEL MARTINEZ	JUAN CARLOS GONZALEZ VARGAS	MARGARITA MATZAYANI JUAREZ RODRIGUEZ	IRENE MONZALVO ALVA	MARGARITA TERESA GODINEZ SANTILLAN
6) PACHUCA DE SOTO	12) PACHUCA DE SOTO	47) PACHUCA DE SOTO	32) LA LOMA EJIDO DE SANTA JULIA	1800	C1	ESCUELA PRIMARIA EMILIANO ZAPATA, CALLE LÁZARO CÁRDENAS, SIN NÚMERO, COLONIA LA LOMA EJIDO DE SANTA JULIA, CÓDIGO POSTAL 42084, PACHUCA DE SOTO, HIDALGO, ENTRE ESQUINA DE LA CALLE LÁZARO CÁRDENAS Y EMILIANO ZAPATA.	LUIS FELIPE DURAN MENDEZ	PERLA GISELLE HERNANDEZ MARTINEZ	MARIA CRISTINA CERON VILLADARES	DIANA ESPERANZA HERNANDEZ VARGAS	JOSE MANUEL OAXACA DOMINGUEZ	MARIANA HERNANDEZ MEDINA	ANGELICA LARIOS PEREZ	MA. CATALINA MORENO RODRIGUEZ	ROSA LOPEZ LOPEZ
6) PACHUCA DE SOTO	12) PACHUCA DE SOTO	47) PACHUCA DE SOTO	32) LA LOMA EJIDO DE SANTA JULIA	1800	C2	ESCUELA PRIMARIA EMILIANO ZAPATA, CALLE LÁZARO CÁRDENAS, SIN NÚMERO, COLONIA LA LOMA EJIDO DE SANTA JULIA, CÓDIGO POSTAL 42084, PACHUCA DE SOTO, HIDALGO, ENTRE ESQUINA DE LA CALLE LÁZARO CÁRDENAS Y EMILIANO ZAPATA.	REYNALDA JUANA ENCISO RODRIGUEZ	ANGELICA MARIA BENITEZ ROJAS	YAJAIRA ESPINOZA CRUZ	JAVIER LOPEZ VAZQUEZ	JORGE BRAYAN PAREDES CASTILLO	EMMA HERRERA PEREZ	MA. LUISA LUNA FRAGOSO	MARIA EUGENIA FERREIRA MEDINA	SARA MEJIA ESPEJEL
6) PACHUCA DE SOTO	12) PACHUCA DE SOTO	47) PACHUCA DE SOTO	32) LA LOMA EJIDO DE SANTA JULIA	1800	C3	ESCUELA PRIMARIA EMILIANO ZAPATA, CALLE LÁZARO CÁRDENAS, SIN NÚMERO, COLONIA LA LOMA EJIDO DE SANTA JULIA, CÓDIGO POSTAL 42084, PACHUCA DE SOTO, HIDALGO, ENTRE ESQUINA DE LA CALLE LÁZARO CÁRDENAS Y EMILIANO ZAPATA.	ALESSANDRA GONZALEZ HERNANDEZ	FERNANDO BRIZUELA OLVERA	MARIA CRISTINA GARCIA HERNANDEZ	GILBERTO MARTINEZ ARELLANO	ERNESTINA DEL ANGEL HERNANDEZ	LUIS GUILLERMO JUAREZ RODRIGUEZ	BRENDA IVET MOEDANO GONZALEZ	LUIS HERNANDEZ ROSALES	MARIA ANTONIETA LOPEZ GONZALEZ
6) PACHUCA DE SOTO	12) PACHUCA DE SOTO	47) PACHUCA DE SOTO	5) TLAPACOYA	1801	B1	ESCUELA PRIMARIA JOSEFA ORTIZ DE DOMÍNGUEZ, AVENIDA MIGUEL HIDALGO, SIN NÚMERO, COLONIA LA PALMA, LOCALIDAD TLAPACOYA, CÓDIGO POSTAL 42110, PACHUCA DE SOTO, HIDALGO, ENFRENTA DE POLLERÍA JHONATAN.	ANDRIC JOAV ISLAS AGUILAR	JAVIER CABRERA MENDEZ	SESANDARI VINCENT CHAVEZ MEJIA	PEDRO GRANADOS ISLAS	ALEJANDRO ISLAS HERNANDEZ	MARCELA HERNANDEZ TRAVA	ROCIO ANGELES HERNANDEZ	FEDERICO HERNANDEZ GODINEZ	MARIA TERESA ISLAS CAMARGO
6) PACHUCA DE SOTO	12) PACHUCA DE SOTO	47) PACHUCA DE SOTO	5) TLAPACOYA	1801	C1	ESCUELA PRIMARIA JOSEFA ORTIZ DE DOMÍNGUEZ, AVENIDA MIGUEL HIDALGO, SIN NÚMERO, COLONIA LA PALMA, LOCALIDAD TLAPACOYA, CÓDIGO POSTAL 42110, PACHUCA DE SOTO, HIDALGO, ENFRENTA DE POLLERÍA JHONATAN.	MATILDE ABAN CRUZ	ARACELI CRUZ CRUZ	FLOR CONCEPCION CRUZ GRANADOS	CHRISTOPHER GAEL GRANADOS PEREZ	JENNY HERNANDEZ CRUZ	MARIO ACOSTA HERRERA	ROSARIO CRUZ MEJIA	LUIS HERNANDEZ HERNANDEZ	JOSEFINA BALDERAS ISLAS
6) PACHUCA DE SOTO	12) PACHUCA DE SOTO	47) PACHUCA DE SOTO	5) TLAPACOYA	1801	C2	ESCUELA PRIMARIA JOSEFA ORTIZ DE DOMÍNGUEZ, AVENIDA MIGUEL HIDALGO, SIN NÚMERO, COLONIA LA PALMA, LOCALIDAD TLAPACOYA, CÓDIGO POSTAL 42110, PACHUCA DE SOTO, HIDALGO, ENFRENTA DE POLLERÍA JHONATAN.	MARIA DEL CARMEN ANGULO CASTILLO	JUAN ALBERTO HERNANDEZ ISLAS	JUANA CLAUDIA ESCARCEGA AGUILAR	JOSE MANUEL HERNANDEZ CRUZ	GLORIA BLANCA HERNANDEZ HERNANDEZ	JOSE ALONSO MARTINEZ	VICTORIANO CRUZ PERCASTEGUI	MARIA REMEDIOS HERRERA MEDINA	MARINA HERNANDEZ MONTER
6) PACHUCA DE SOTO	12) PACHUCA DE SOTO	47) PACHUCA DE SOTO	1) PACHUCA DE SOTO	1831	B1	CASA DE LA MUJER HIDALGUENSE, CALLE ÁLAMOS, NÚMERO 103, FRACCIONAMIENTO JARDINES DE COLOSIO, CÓDIGO POSTAL 42088, PACHUCA DE SOTO, HIDALGO, ESQUINA AVENIDA AYUNTAMIENTO, JUNTO AL PODER JUDICIAL DE LA FEDERACIÓN.	EDUARDO ACEVEDO BRAVO	ITZEL CERON OLGUIN	ANETTE HERNANDEZ CABRERA	YOHANI NAYELLI ALCANTARA HERNANDEZ	VERONICA MARIEL GAMERO LUGO	MARCO ANTONIO BARRIENTOS RODRIGUEZ	FRANCISCO EUTIMIO HERNANDEZ MENESES	HERIBERTA ALVA PEREZ	GUADALUPE ARACELI DE LA TORRE AMAYA
6) PACHUCA DE SOTO	12) PACHUCA DE SOTO	47) PACHUCA DE SOTO	1) PACHUCA DE SOTO	1831	C1	CASA DE LA MUJER HIDALGUENSE, CALLE ÁLAMOS, NÚMERO 103, FRACCIONAMIENTO JARDINES DE COLOSIO, CÓDIGO POSTAL 42088, PACHUCA DE SOTO, HIDALGO, ESQUINA AVENIDA AYUNTAMIENTO, JUNTO AL PODER JUDICIAL DE LA FEDERACIÓN.	ERNESTO GIRON GOMEZ	AMY MICHELLE CORTES MARTINEZ	CITLALI HERNANDEZ RAMIREZ	ENEDINA BELIO APOLONIO	JORGE ARTURO GOMEZ CABALLERO	CESAR FRANCO SANCHEZ	GREGORIA HERNANDEZ OVIEDO	GREGORIO BAUTISTA TOVAR	MANUELA ESCAMILLA PEREZ
6) PACHUCA DE SOTO	12) PACHUCA DE SOTO	47) PACHUCA DE SOTO	1) PACHUCA DE SOTO	1831	C2	CASA DE LA MUJER HIDALGUENSE, CALLE ÁLAMOS, NÚMERO 103, FRACCIONAMIENTO JARDINES DE COLOSIO, CÓDIGO POSTAL 42088, PACHUCA DE SOTO, HIDALGO, ESQUINA AVENIDA AYUNTAMIENTO, JUNTO AL PODER JUDICIAL DE LA FEDERACIÓN.	LUCERO HERNANDEZ CERVANTES	JAVIER FLORES CABRERA	JEORGINA ACOSTA BUSTOS	EDGAR BUSTAMANTE AUSTRIA	LUZ MAGALY HERNANDEZ GONZALEZ	MARIA ISABEL GARCIA VILLEGAS	GREGORIO HERNANDEZ REYES	JAVIER CADENA LOPEZ	RUFINO GAYOSO HERNANDEZ

Ubicación e Integración de Mesas Directivas de Casillas (ENCARTE)

Estado: HIDALGO

Distrito Federal	Distrito Local	Municipio	Localidad	Sección	Casilla	Ubicación	Presidenta/e	1er. Secretaria/o	2do. Secretaria/o	1er. Escrutador	2do. Escrutador	3er. Escrutador	1er. Suplente	2do. Suplente	3er. Suplente
6) PACHUCA DE SOTO	12) PACHUCA DE SOTO	47) PACHUCA DE SOTO	1) PACHUCA DE SOTO	1831	C3	CASA DE LA MUJER HIDALGUENSE, CALLE ÁLAMOS, NÚMERO 103, FRACCIONAMIENTO JARDINES DE COLOSIO, CÓDIGO POSTAL 42088, PACHUCA DE SOTO, HIDALGO, ESQUINA AVENIDA AYUNTAMIENTO, JUNTO AL PODER JUDICIAL DE LA FEDERACIÓN.	PABLO AUSTRIA MARTINEZ	EDUARDO GARCIA CHAVEZ	PATRICIA ALAMILLA HERNANDEZ	BEATRIZ CABRERA SANCHEZ	DAVID CAMARILLO PELCASTRE	MARIO HERNANDEZ AGUILAR	CINDY ALEIRAM AGUIRRE GOMEZ	VICTORIA CERVANTES GRANADOS	JOSE HERNANDEZ HERNANDEZ
6) PACHUCA DE SOTO	12) PACHUCA DE SOTO	47) PACHUCA DE SOTO	1) PACHUCA DE SOTO	1832	B1	ESCUELA PRIMARIA FRANCISCO I. MADERO, CALLE NEVADO DE POPOCATÉPETL, NÚMERO 133, COLONIA SAN CAYETANO, CÓDIGO POSTAL 42084, PACHUCA DE SOTO, HIDALGO, A UN LADO DEL JARDÍN DE NIÑOS MINERÍA NACIONAL.	MA. GUADALUPE PEREZ RAMOS	PATRICIA ISABEL ARAGON GARCIA	FRANCISCO SAID OVALLE SALVADOR	DORA AIDA SANCHEZ ESPINO	ZAYETSY ALEJANDRA ESCALONA GARCIA	NADXIEELLI GARCIA BELTRAN	ELIA ALICIA MONTIEL CAZARES	ENRIQUE ADOLFO ROA CHAVEZ	MARISOL LOPEZ HERNANDEZ
6) PACHUCA DE SOTO	12) PACHUCA DE SOTO	47) PACHUCA DE SOTO	1) PACHUCA DE SOTO	1832	C1	ESCUELA PRIMARIA FRANCISCO I. MADERO, CALLE NEVADO DE POPOCATÉPETL, NÚMERO 133, COLONIA SAN CAYETANO, CÓDIGO POSTAL 42084, PACHUCA DE SOTO, HIDALGO, A UN LADO DEL JARDÍN DE NIÑOS MINERÍA NACIONAL.	JULIO CESAR SANCHEZ VAZQUEZ	ADRIANA DIAZ MONROY	JESUS ROLDAN ISLAS	ADRIANA VILLANUEVA OLMEDO	EMMANUEL CASTILLO GARCIA	JOANA JASSO DOMINGUEZ	ANABEL ORTEGA RAMIREZ	OFELIO RODRIGUEZ VITE	JUAN MARTIN LUGO BARRERA
6) PACHUCA DE SOTO	12) PACHUCA DE SOTO	47) PACHUCA DE SOTO	1) PACHUCA DE SOTO	1832	C2	ESCUELA PRIMARIA FRANCISCO I. MADERO, CALLE NEVADO DE POPOCATÉPETL, NÚMERO 133, COLONIA SAN CAYETANO, CÓDIGO POSTAL 42084, PACHUCA DE SOTO, HIDALGO, A UN LADO DEL JARDÍN DE NIÑOS MINERÍA NACIONAL.	ADALINDA MERCEDES ABONCE LOPEZ	KARINA JAZMIN GRANADOS BAUTISTA	YOLANDA EDEDMAN SANCHEZ AGUILAR	KAREN LU YEE CARBAJAL	JUAN CARLOS GAMA SALINAS	PEDRO ELIAS MOLANO RIVERA	JANETH PARRA GERARDO	GABRIELA FERNANDEZ CANALES	SILVIA DIAZ MONROY
6) PACHUCA DE SOTO	12) PACHUCA DE SOTO	47) PACHUCA DE SOTO	1) PACHUCA DE SOTO	1833	B1	COCHERA DE LA CASA HABITACIÓN, CALLE PROLONGACIÓN JAVIER ROJO GÓMEZ, SIN NÚMERO, COLONIA LOS ABETOS, CÓDIGO POSTAL 42088, PACHUCA DE SOTO, HIDALGO, ESQUINA CALLE RÍO COLORADO.	MARTIN JACOBO BAUTISTA ZARAGOZA	ANA BEATRIZ HERNANDEZ HERNANDEZ	SERGIO DEL ANGEL LOPEZ	BERTHA CRUZ GOMEZ	SOLEDAD ALMARAZ JIMENEZ	BEATRIZ HERNANDEZ HERNANDEZ	FLORENCIA HERNANDEZ HERNANDEZ	PEDRO HERNANDEZ HERNANDEZ	MARIA GERTRUDIS HERRERA GARCIA
6) PACHUCA DE SOTO	12) PACHUCA DE SOTO	47) PACHUCA DE SOTO	1) PACHUCA DE SOTO	1833	C1	COCHERA DE LA CASA HABITACIÓN, CALLE PROLONGACIÓN JAVIER ROJO GÓMEZ, SIN NÚMERO, COLONIA LOS ABETOS, CÓDIGO POSTAL 42088, PACHUCA DE SOTO, HIDALGO, ESQUINA CALLE RÍO COLORADO.	ALISON AISLINN HERNANDEZ GARNICA	GUILLERMO BARRAZA HERNANDEZ	MARISELA HERNANDEZ ALMARAZ	MARIA NICOLASA HERNANDEZ ESTEBAN	LETICIA CABRERA HERNANDEZ	CLAUDIA HERNANDEZ HERNANDEZ	FORTUNATO HERNANDEZ HERNANDEZ	GLORIA HERNANDEZ NARANJO	FELIPA CISNEROS CRUZ
6) PACHUCA DE SOTO	12) PACHUCA DE SOTO	47) PACHUCA DE SOTO	1) PACHUCA DE SOTO	1834	B1	ESCUELA PRIMARIA EMILIANO ZAPATA, CALLE MIGUEL HIDALGO, SIN NÚMERO, COLONIA INDEPENDENCIA, CÓDIGO POSTAL 42088, PACHUCA DE SOTO, HIDALGO, ENTRE ESQUINA MIGUEL DOMÍNGUEZ Y JOSÉ MARÍA MORELOS.	PATRICIA GONZALEZ ALMAZAN	GRETEL GAMA HINOJOSA	LITZI ROXANA LOPEZ GARCIA	VANESSA ESCALONA HERNANDEZ	LIZBETH ROSA ESCALONA HERNANDEZ	HECTOR HERNANDEZ HERNANDEZ	ALEJANDRO LORENZO GARCIA	MARTIN JULIO CAÑEDO GUZMAN	FRANCISCO ALBERTO LUNA RIVERA
6) PACHUCA DE SOTO	12) PACHUCA DE SOTO	47) PACHUCA DE SOTO	1) PACHUCA DE SOTO	1834	C1	ESCUELA PRIMARIA EMILIANO ZAPATA, CALLE MIGUEL HIDALGO, SIN NÚMERO, COLONIA INDEPENDENCIA, CÓDIGO POSTAL 42088, PACHUCA DE SOTO, HIDALGO, ENTRE ESQUINA MIGUEL DOMÍNGUEZ Y JOSÉ MARÍA MORELOS.	ROCIO HERNANDEZ ACOSTA	CARMEN CECILIA HERNANDEZ HERRERA	JUAN ENRIQUE LOPEZ SANCHEZ	OBED HERNANDEZ HERNANDEZ	RUBEN BAUTISTA JUAREZ	MERCEDES LOPEZ BAUTISTA	ANGEL SALAZAR ORTA	MELINDA DE LA CRUZ MAGDALENA	MA GREGORIA PEDRAZA MENDEZ
6) PACHUCA DE SOTO	12) PACHUCA DE SOTO	47) PACHUCA DE SOTO	1) PACHUCA DE SOTO	1834	C2	ESCUELA PRIMARIA EMILIANO ZAPATA, CALLE MIGUEL HIDALGO, SIN NÚMERO, COLONIA INDEPENDENCIA, CÓDIGO POSTAL 42088, PACHUCA DE SOTO, HIDALGO, ENTRE ESQUINA MIGUEL DOMÍNGUEZ Y JOSÉ MARÍA MORELOS.	GABRIELA CRUZ AZPEITIA	JOSE GUADALUPE HERNANDEZ MARTINEZ	ATENOGENES ANTONIO LOPEZ	YARELI LOPEZ GARCIA	LUIS RAMON FERNANDO CASTILLO	JIMMY CHAYANE LOPEZ ISLAS	ALICIA BAUTISTA HERNANDEZ	BLANCA ASUSENA LORENZO BADILLO	HECTOR HERNANDEZ HERNANDEZ
6) PACHUCA DE SOTO	12) PACHUCA DE SOTO	47) PACHUCA DE SOTO	1) PACHUCA DE SOTO	1835	B1	CENTRO HIDALGUENSE DE ESTUDIOS SUPERIORES, BOULEVARD COLOSIO, SIN NÚMERO, COLONIA AMPLIACIÓN SANTA JULIA, TERCERA SECCIÓN, CÓDIGO POSTAL 42080, PACHUCA DE SOTO, HIDALGO, FRENTE AL CRUCE DEL BOULEVARD LUIS DONALDO COLOSIO Y BOULEVARD FELIPE ÁNGELES.	JACQUELINE HAM MEJIA	SILVIA FLORES BELTRAN	KAREN GUADALUPE HERNANDEZ MARTINEZ	MARISOL GUZMAN RODRIGUEZ	PEDRO BORBOLLA VARGAS	AMELIA GARCIA PAREDES	MARIA SOLEDAD HERNANDEZ VERGARA	HUMBERTO CAMARENA SERRANO	ALEJANDRO LEMUS MONTER

Ubicación e Integración de Mesas Directivas de Casillas (ENCARTE)

Estado: HIDALGO

Distrito Federal	Distrito Local	Municipio	Localidad	Sección	Casilla	Ubicación	Presidenta/e	1er. Secretaria/o	2do. Secretaria/o	1er. Escrutador	2do. Escrutador	3er. Escrutador	1er. Suplente	2do. Suplente	3er. Suplente
6) PACHUCA DE SOTO	12) PACHUCA DE SOTO	47) PACHUCA DE SOTO	1) PACHUCA DE SOTO	1835	C1	CENTRO HIDALGUENSE DE ESTUDIOS SUPERIORES, BOULEVARD COLOSIO, SIN NÚMERO, COLONIA AMPLIACIÓN SANTA JULIA, TERCERA SECCIÓN, CÓDIGO POSTAL 42080, PACHUCA DE SOTO, HIDALGO, FRENTE AL CRUCE DEL BOULEVARD LUIS DONALDO COLOSIO Y BOULEVARD FELIPE ÁNGELES.	LILIANA NALLELY APOLONIO ISLAS	MARIA FERNANDA GUTIERREZ OLVERA	FLORENTINO JUAREZ MARTINEZ	JOSE LUIS ALEMAN ROLDAN	ROBERTO CANTERA PEÑA	MARIA DEL ROSARIO GARCIA RAMOS	EPIFANIA HILARIO MEDINA	RUPERTO GOMEZ GOMEZ	ALBERTA GARCIA ZUÑIGA
6) PACHUCA DE SOTO	12) PACHUCA DE SOTO	47) PACHUCA DE SOTO	1) PACHUCA DE SOTO	1835	C2	CENTRO HIDALGUENSE DE ESTUDIOS SUPERIORES, BOULEVARD COLOSIO, SIN NÚMERO, COLONIA AMPLIACIÓN SANTA JULIA, TERCERA SECCIÓN, CÓDIGO POSTAL 42080, PACHUCA DE SOTO, HIDALGO, FRENTE AL CRUCE DEL BOULEVARD LUIS DONALDO COLOSIO Y BOULEVARD FELIPE ÁNGELES.	NADIA RUBI BORBOLLA ORTIZ	ERIKA YURIDIA HERNANDEZ GARCIA	GLORIA LOPEZ FLORES	JUAN JOSE ARROYO POSADAS	JOSE FRANCISCO CHAVEZ RESENDIZ	JUANA DE DIOS GONZALEZ GUZMAN	MA. DEL CARMEN CRUZ CHAVEZ	ALICIA GONZALEZ PIÑA	MARIA DOLORES GOMEZ AGUILAR
6) PACHUCA DE SOTO	12) PACHUCA DE SOTO	47) PACHUCA DE SOTO	1) PACHUCA DE SOTO	1835	C3	CENTRO HIDALGUENSE DE ESTUDIOS SUPERIORES, BOULEVARD COLOSIO, SIN NÚMERO, COLONIA AMPLIACIÓN SANTA JULIA, TERCERA SECCIÓN, CÓDIGO POSTAL 42080, PACHUCA DE SOTO, HIDALGO, FRENTE AL CRUCE DEL BOULEVARD LUIS DONALDO COLOSIO Y BOULEVARD FELIPE ÁNGELES.	GERARDO BUENABAD GUTIERREZ	MARIBEL HERNANDEZ GONZALEZ	RAMON GOMEZ AGUILAR	KARLA VANESSA BAEZA RAMIREZ	ALOHONDRA ANAYD DIAZ RAZO	EDUARDO GONZALEZ QUINTERO	RICARDO JIMENEZ HERNANDEZ	ERIKA HERNANDEZ PEREZ	MARCELA HERNANDEZ HERNANDEZ
6) PACHUCA DE SOTO	12) PACHUCA DE SOTO	47) PACHUCA DE SOTO	1) PACHUCA DE SOTO	1836	B1	COLEGIO CASTELLANO, CALLE NEVADO DE SAN MARTÍN, NÚMERO 151, COLONIA SAN CAYETANO, CÓDIGO POSTAL 42088, PACHUCA DE SOTO, HIDALGO, FRENTE A RESTAURANTE YANTAR.	KRYSTAL ARIDEL AVALOS GUTIERREZ	CONRADA GUTIERREZ SALVADOR	CELENE AGUILAR LARA	ELIZABETH CABRERA PERALTA	GLORIA BELEN ISLAS AGUILERA	DANAE ITZEL HERRERA JIMENEZ	OFELIA CEDILLO VAZQUEZ	RODOLFO GARCIA GUADARRAMA	EUSEBIA BAUTISTA VITE
6) PACHUCA DE SOTO	12) PACHUCA DE SOTO	47) PACHUCA DE SOTO	1) PACHUCA DE SOTO	1836	C1	COLEGIO CASTELLANO, CALLE NEVADO DE SAN MARTÍN, NÚMERO 151, COLONIA SAN CAYETANO, CÓDIGO POSTAL 42088, PACHUCA DE SOTO, HIDALGO, FRENTE A RESTAURANTE YANTAR.	CIRILA NOEMI CORTES GONZALEZ	VALERIA YURAMI HERNANDEZ VELAZQUEZ	ITZEL ANGELES DOMINGUEZ	MARIA SONIA GALINDO CRUZ	ALICIA JUAREZ HERRERA	FLOR MARIA MENDOZA GONZALEZ	ALVINA GOMEZ GOMEZ	MARIA DE LOS ANGELES GONZALEZ ZUÑIGA	JOSE MANUEL DE LA O FLORES
6) PACHUCA DE SOTO	12) PACHUCA DE SOTO	47) PACHUCA DE SOTO	1) PACHUCA DE SOTO	1836	C2	COLEGIO CASTELLANO, CALLE NEVADO DE SAN MARTÍN, NÚMERO 151, COLONIA SAN CAYETANO, CÓDIGO POSTAL 42088, PACHUCA DE SOTO, HIDALGO, FRENTE A RESTAURANTE YANTAR.	DULCE ADILENE GALINDO LOPEZ	GABRIEL IBARRA ROMERO	ISELA BALLESTEROS CASTILLO	JOSE ANTONIO GONZALEZ HERNANDEZ	SANDRA MENDEZ GARCIA	JOSE EZEQUIEL ANGELES AUSTRIA	SIXTO SALVADOR GONZALEZ ZUÑIGA	JUANA HERNANDEZ HERNANDEZ	BENANCIA BARRERA HERNANDEZ
6) PACHUCA DE SOTO	12) PACHUCA DE SOTO	47) PACHUCA DE SOTO	1) PACHUCA DE SOTO	1836	C3	COLEGIO CASTELLANO, CALLE NEVADO DE SAN MARTÍN, NÚMERO 151, COLONIA SAN CAYETANO, CÓDIGO POSTAL 42088, PACHUCA DE SOTO, HIDALGO, FRENTE A RESTAURANTE YANTAR.	SERGIO GONZALEZ CRUZ	JESUS ARTURO IRIGOYEN IRINEO	INGLATERRA NIKE BRAVO BARRERA	AYLIN VANESA HERNANDEZ HERRERA	ANA MARIA CRUZ PEREZ	CATALINA BAUTISTA HERNANDEZ	ERIKA MOEDANO HERRERA	ARTURO ANGEL HERNANDEZ TAPIA	MIREYA HERNANDEZ SOTO
6) PACHUCA DE SOTO	12) PACHUCA DE SOTO	47) PACHUCA DE SOTO	1) PACHUCA DE SOTO	1837	B1	INSTITUTO TECNOLÓGICO Y CULTURAL DE HIDALGO, CALLE 5 DE MAYO, NÚMERO 6, COLONIA SAN CAYETANO, LOCALIDAD EL BORDO, CÓDIGO POSTAL 42088, PACHUCA DE SOTO, HIDALGO, ENTRE AVENIDA DEL FERROCARRIL Y 16 DE SEPTIEMBRE.	JOSE LUIS COIFFIER JUAREZ	KEILA MADAI HERNANDEZ ARRIAGA	JUDITH ALONSO CRUZ	JESSICA CRUZ CAMPERO	JORGE HERNANDEZ AGUIRRE	JOSEFINA DESIDERIO HERNANDEZ	ALEXIS NOE GARCIA SAN AGUSTIN	AURORA LARA TOLENTINO	JULIA HERNANDEZ HERNANDEZ
6) PACHUCA DE SOTO	12) PACHUCA DE SOTO	47) PACHUCA DE SOTO	1) PACHUCA DE SOTO	1837	C1	INSTITUTO TECNOLÓGICO Y CULTURAL DE HIDALGO, CALLE 5 DE MAYO, NÚMERO 6, COLONIA SAN CAYETANO, LOCALIDAD EL BORDO, CÓDIGO POSTAL 42088, PACHUCA DE SOTO, HIDALGO, ENTRE AVENIDA DEL FERROCARRIL Y 16 DE SEPTIEMBRE.	EMILIA GUTIERREZ MELO	ABIGAIL ANGELES MATEO	AIDEN BENITEZ ROBLES	ALMA LAURA GODINEZ ORTEGA	KARINA JAZMIN CABRERA ESCAMILLA	ADALBERTO ESCAMILLA LAZCANO	HECTOR GUTIERREZ SANCHEZ	IRENE DANIEL MORALES	HERLINDA LOPEZ CANALES
6) PACHUCA DE SOTO	12) PACHUCA DE SOTO	47) PACHUCA DE SOTO	1) PACHUCA DE SOTO	1837	C2	INSTITUTO TECNOLÓGICO Y CULTURAL DE HIDALGO, CALLE 5 DE MAYO, NÚMERO 6, COLONIA SAN CAYETANO, LOCALIDAD EL BORDO, CÓDIGO POSTAL 42088, PACHUCA DE SOTO, HIDALGO, ENTRE AVENIDA DEL FERROCARRIL Y 16 DE SEPTIEMBRE.	SUSANA JIMENEZ FERNANDEZ	FERNANDO MEDINA MENDOZA	TANIA ANAHI BORBOLLA OLVERA	ARLETH GOMEZ SILVA	EUSEBIO CALVA SANCHEZ	JOSE LUIS GARCIA GARCIA	GIL HERNANDEZ BAUTISTA	FELICITAS GUZMAN VELASCO	MERCEDES MATUTE VILLAGRAN

Ubicación e Integración de Mesas Directivas de Casillas (ENCARTE)

Estado: HIDALGO

Distrito Federal	Distrito Local	Municipio	Localidad	Sección	Casilla	Ubicación	Presidenta/e	1er. Secretaria/o	2do. Secretaria/o	1er. Escrutador	2do. Escrutador	3er. Escrutador	1er. Suplente	2do. Suplente	3er. Suplente
6) PACHUCA DE SOTO	12) PACHUCA DE SOTO	47) PACHUCA DE SOTO	1) PACHUCA DE SOTO	1837	C3	INSTITUTO TECNOLÓGICO Y CULTURAL DE HIDALGO, CALLE 5 DE MAYO, NÚMERO 6, COLONIA SAN CAYETANO, LOCALIDAD EL BORDO, CÓDIGO POSTAL 42088, PACHUCA DE SOTO, HIDALGO, ENTRE AVENIDA DEL FERROCARRIL Y 16 DE SEPTIEMBRE.	AYLIN GUADALUPE BAUTISTA DIAZ	TANIA YESSICA ALBA LOPEZ	HERLINDA CORDERO JUAREZ	ESTHER YARELY GUTIERREZ ROSALES	KEVIN TENOCH DE LA CRUZ LEGORRETA	ALELI GARCIA MORENO	ANGELICA HERNANDEZ ENCISO	JUAN HERNANDEZ SALINAS	EUSEBIO GUZMAN CABRERA
7) TEPEAPULCO	18) TEPEAPULCO	7) ALMOLOYA	1) ALMOLOYA	114	B1	AUDITORIO EJIDAL , CALLE ALCONEDO, SIN NÚMERO, COLONIA CENTRO, CÓDIGO POSTAL 43940, ALMOLOYA, HIDALGO, ESQUINA CON CALLE FRANCISCO JAVIER MINA.	LAURA ISLAS ORGAS	CARLOS ALEXIS FARFAN MUÑOZ	FRANCISCO ALARCON CURIEL	JULIO GARCIA ORGAZ	BENITA ISLAS JIMENEZ	SILVIA CERON SAAVEDRA	MARIA ANTONIETA GARCIA ABURTO	ERIKA HERNANDEZ ORTEGA	MARIA CIRILA DELGADO RAMIREZ
7) TEPEAPULCO	18) TEPEAPULCO	7) ALMOLOYA	1) ALMOLOYA	114	C1	AUDITORIO EJIDAL , CALLE ALCONEDO, SIN NÚMERO, COLONIA CENTRO, CÓDIGO POSTAL 43940, ALMOLOYA, HIDALGO, ESQUINA CON CALLE FRANCISCO JAVIER MINA.	GLORIA ELIZABETH AGIS VAZQUEZ	MICHEEL GARCIA OLVERA	JOSE ANTONIO AVILA RODRIGUEZ	TORIBIO GODINEZ HERRERA	JAVIER JIMENEZ GOMEZ	MARIA ALEJANDRA CORTES CORTES	FRANCISCO GARCIA CESAR	TOMASA JIMENEZ DE JESUS	PABLO FERNANDEZ LOPEZ
7) TEPEAPULCO	18) TEPEAPULCO	7) ALMOLOYA	1) ALMOLOYA	114	C2	AUDITORIO EJIDAL , CALLE ALCONEDO, SIN NÚMERO, COLONIA CENTRO, CÓDIGO POSTAL 43940, ALMOLOYA, HIDALGO, ESQUINA CON CALLE FRANCISCO JAVIER MINA.	CARLOS DAVID JUAREZ MELENDEZ	FABIAN JAVIER AGIS LOZADA	YENI BENITEZ ROMERO	LINET GONZALEZ PINEDA	ADRIANA BENITEZ CASTAÑEDA	LORENA ESCOBEDO MERIDA	ALBERTO GARCIA FRAGOSO	MARIA MERCEDES LOPEZ CRUZ	ROSA DIAZ VARGAS
7) TEPEAPULCO	18) TEPEAPULCO	7) ALMOLOYA	1) ALMOLOYA	114	C3	AUDITORIO EJIDAL , CALLE ALCONEDO, SIN NÚMERO, COLONIA CENTRO, CÓDIGO POSTAL 43940, ALMOLOYA, HIDALGO, ESQUINA CON CALLE FRANCISCO JAVIER MINA.	EDITH FRAGOSO MARTINEZ	SANDBEL AGIS OLVERA	EULALIA ESPEJEL LOPEZ	GREGORIO HERRERA MARTINEZ	EMMA BRIONES GONZALEZ	LEONARDO ESPEJEL DELGADO	PATRICIA HERNANDEZ GONZALEZ	MARIA FAVIOLA LOZADA CORTES	LEONARDO ESPEJEL GARCIA
7) TEPEAPULCO	18) TEPEAPULCO	7) ALMOLOYA	1) ALMOLOYA	115	B1	ESCUELA PRIMARIA GONZALO G.AGIS , CALLE ÁLVARO OBREGÓN SUR, NÚMERO 11, COLONIA CENTRO, CÓDIGO POSTAL 43940, ALMOLOYA, HIDALGO, ENTRE CALLE DEL CEDRO Y CALLE DEL PINO, JUNTO AL JARDÍN DE NIÑOS PROFESORA RAMOS DEL RÍO.	MANUEL AGUILAR MORALES	GUADALUPE LOZADA MELLADO	MARIANA GARCIA ABURTO	SERGIO ARROYO PUEBLA	MATILDE CARMONA GALINDO	FERNANDO FERNANDEZ JUAREZ	REINA HERNANDEZ SANCHEZ	JOSE BENITEZ AGIS	CLAUDIA HERNANDEZ ULLOA
7) TEPEAPULCO	18) TEPEAPULCO	7) ALMOLOYA	1) ALMOLOYA	115	C1	ESCUELA PRIMARIA GONZALO G.AGIS , CALLE ÁLVARO OBREGÓN SUR, NÚMERO 11, COLONIA CENTRO, CÓDIGO POSTAL 43940, ALMOLOYA, HIDALGO, ENTRE CALLE DEL CEDRO Y CALLE DEL PINO, JUNTO AL JARDÍN DE NIÑOS PROFESORA RAMOS DEL RÍO.	CLAUDIA ROSA RAMIREZ CARMONA	GLORIA ABURTO HERNANDEZ	ANDREA CONCEPCION BARRERA DELGADO	ABRAHAM BENITEZ TORRES	HUGO CRUZ LOPEZ	MARIA SANDRA HERNANDEZ LAGOS	MARIA LUISA JUAREZ GARCIA	VALERIA HERNANDEZ TORRES	ALBERTA DE JESUS ANDRES
7) TEPEAPULCO	18) TEPEAPULCO	7) ALMOLOYA	1) ALMOLOYA	115	C2	ESCUELA PRIMARIA GONZALO G.AGIS , CALLE ÁLVARO OBREGÓN SUR, NÚMERO 11, COLONIA CENTRO, CÓDIGO POSTAL 43940, ALMOLOYA, HIDALGO, ENTRE CALLE DEL CEDRO Y CALLE DEL PINO, JUNTO AL JARDÍN DE NIÑOS PROFESORA RAMOS DEL RÍO.	MARIA FERNANDA LOZADA CURIEL	LAURA FLORES PORTILLO	SANTA MONICA AGIS CRUZ	MARIA MATILDE BENITEZ TORRES	EULOGIA FERNANDEZ CORTES	SANTIAGO HERNANDEZ OLVERA	ANA MARIA MARTINEZ MARTINEZ	EULOGIA CORTEZ SANCHEZ	TOMAS MARQUEZ HERNANDEZ
7) TEPEAPULCO	18) TEPEAPULCO	7) ALMOLOYA	9) SAN JOSE COLIUCA	116	B1	NUEVO SALÓN EJIDAL Y DE EVENTOS , CALLE VENUSTIANO CARRANZA, SIN NÚMERO, LOCALIDAD SAN JOSÉ COLIUCA, CÓDIGO POSTAL 43940, ALMOLOYA, HIDALGO, A UN COSTADO DE LAS CANCHAS DE BASQUETBOL.	DULCE MARIA CARREON CONTRERAS	MARIA TEODORA CONTRERAS MARTINEZ	ELEUTERIO DIAZ CRUZ	MARIA GUADALUPE DIAZ CRUZ	ANA GABRIELA CUELLAR ALFARO	JUAN PABLO GARCIA CASTRO	JOSE MARCELINO CARREON CERON	MARIA GEORGINA CORTES VERA	VIDAL GARCIA CASTRO
7) TEPEAPULCO	18) TEPEAPULCO	7) ALMOLOYA	60) EL TEPOZAN	117	B1	ESCUELA PRIMARIA BENITO JUÁREZ , CALLE VICENTE GUERRERO, SIN NÚMERO, LOCALIDAD EL TEPOZÁN, CÓDIGO POSTAL 43940, ALMOLOYA, HIDALGO, CONTRA ESQUINA DEL ANTIGUO AUDITORIO EJIDAL.	YESENIA CONTRERAS VARGAS	ANAI GUTIERREZ BARRERA	MARIA DE LOS ANGELES AGUILAR FERNANDEZ	PAULA AGUILAR FERNANDEZ	ADRIANA ARROYO MARQUEZ	SILVIA HERNANDEZ CORTES	MARIA GUADALUPE BELTRAN GONZALEZ	ANASTACIA HERNANDEZ CERON	MATILDE HERNANDEZ VARGAS

Ubicación e Integración de Mesas Directivas de Casillas (ENCARTE)

Estado: HIDALGO

Distrito Federal	Distrito Local	Municipio	Localidad	Sección	Casilla	Ubicación	Presidenta/e	1er. Secretaria/o	2do. Secretaria/o	1er. Escrutador	2do. Escrutador	3er. Escrutador	1er. Suplente	2do. Suplente	3er. Suplente
7) TEPEAPULCO	18) TEPEAPULCO	7) ALMOLOYA	53) SAN ANTONIO COATLACO	118	B1	ESCUELA PRIMARIA JOSEFA ORTÍZ DE DOMÍNGUEZ , CALLE SIN NOMBRE, SIN NÚMERO, LOCALIDAD COATLACO, CÓDIGO POSTAL 43940, ALMOLOYA, HIDALGO, A UN COSTADO DE LA CASA DE SALUD.	SAUL HERNANDEZ HERRERA	MARIA CAROLINA GARCIA MUÑOZ	LETICIA ISLAS RAMIREZ	RAMIRO AGUIRRE ROMO	JOSE FLORENCIO CALDERON GAMBOA	MARTINA CORTES ROMERO	ERNESTINA CORTES VARGAS	TERESA GONZALEZ ALONSO	MARIA VICTORIA GONZALEZ BECERRA
7) TEPEAPULCO	18) TEPEAPULCO	7) ALMOLOYA	58) TEPEPATLAXCO	119	B1	ESCUELA PRIMARIA MIGUEL HIDALGO , CALLE SIN NOMBRE, SIN NÚMERO, LOCALIDAD TEPEPATLAXCO, CÓDIGO POSTAL 43940, ALMOLOYA, HIDALGO, FRENTE AL JARDÍN DE NIÑOS MINA EL LOBO.	ANEL JULISSA CORTES MONTALVO	DIANA GALICIA ALVAREZ	JESSICA RUBI FERNANDEZ SALAZAR	MARIA ALBINA ALVAREZ PANUCENO	MARTHA ARROYO CORTES	MARIA LUISA CORTES ISLAS	YENI CURIEL LOPEZ	CIRILO ALVAREZ DE JESUS	ROSA GABRIELA ALVAREZ HERNANDEZ
7) TEPEAPULCO	18) TEPEAPULCO	7) ALMOLOYA	10) LA CORONILLA	120	B1	CASA EJIDAL , CALLE SIN NOMBRE, SIN NÚMERO, LOCALIDAD LA CORONILLA, CÓDIGO POSTAL 43940, ALMOLOYA, HIDALGO, A UN COSTADO DE LA CASA DE SALUD.	LIZBETH CRUZ SEVILLA	VIRGINIA LIZBETH JUAREZ VARGAS	TOMASA CORTES VAZQUEZ	MARIA RAQUEL CRUZ ORDOÑEZ	MISAEI MELLADO TORRES	MARIA ANGELICA ESPINOZA TORRES	IRENE JUAREZ GARCIA	EMILIO MALDONADO MENDEZ	JOSE ALFREDO CONTRERAS MARQUEZ
7) TEPEAPULCO	18) TEPEAPULCO	7) ALMOLOYA	46) RANCHO NUEVO	121	B1	ESCUELA PRIMARIA MIGUEL HIDALGO , CERRADA SIN NOMBRE, SIN NÚMERO, LOCALIDAD RANCHO NUEVO, CÓDIGO POSTAL 43941, ALMOLOYA, HIDALGO, A UN COSTADO DEL KINDER ROSAURA ZAPATA CANO.	HERLINDA CRUZ TESILLOS	ARELY ESTRELLA OLVERA RAMIREZ	ELIZABETH CORTES QUINTOS	VICTORIA GALINDO RIVERA	PATRICIA GARCIA OLVERA	DOMERICO GALINDO OLVERA	CLAUDIA GONZALEZ CRUZ	FAUSTINO ABRAHAM GALINDO HERNANDEZ	CANDIDO GARCIA OLVERA
7) TEPEAPULCO	18) TEPEAPULCO	7) ALMOLOYA	46) RANCHO NUEVO	121	C1	ESCUELA PRIMARIA MIGUEL HIDALGO , CERRADA SIN NOMBRE, SIN NÚMERO, LOCALIDAD RANCHO NUEVO, CÓDIGO POSTAL 43941, ALMOLOYA, HIDALGO, A UN COSTADO DEL KINDER ROSAURA ZAPATA CANO.	GLORIA HERNANDEZ CORTES	JOSE JOAQUIN CORTES OLVERA	PEDRO CORTES RAMIREZ	VERONICA GARCIA FERNANDEZ	VERENICE HERNANDEZ GARRIDO	RAMONA GALINDO RIVERA	JUSTINO CORTES LAZCANO	JOSE GUADALUPE GALINDO OLVERA	MA. ANGELICA GONZALEZ RIVERA
7) TEPEAPULCO	18) TEPEAPULCO	7) ALMOLOYA	63) SANTIAGO TETLAPAYAC	122	B1	ESCUELA PRIMARIA MANUEL GUAL VIDAL , CALLE SIN NOMBRE, SIN NÚMERO, LOCALIDAD SANTIAGO TETLAPAYAC, CÓDIGO POSTAL 43940, ALMOLOYA, HIDALGO, FRENTE A CANCHAS DEPORTIVAS.	JAVIER CARRASCO VELAZQUEZ	RAUL GUTIERREZ RIOS	HUMBERTO HERRERA MUNGUIA	DIANA CARRASCO GARCIA	ERICK GALINDO FLORES	ALEJANDRA GARCIA PEREZ	JOSE GONZALEZ MORALES	RAYMUNDO RAUL HERNANDEZ VAZQUEZ	MA. VICENTA ALEJANDRA MORENO CONDE
7) TEPEAPULCO	18) TEPEAPULCO	7) ALMOLOYA	63) SANTIAGO TETLAPAYAC	122	C1	ESCUELA PRIMARIA MANUEL GUAL VIDAL , CALLE SIN NOMBRE, SIN NÚMERO, LOCALIDAD SANTIAGO TETLAPAYAC, CÓDIGO POSTAL 43940, ALMOLOYA, HIDALGO, FRENTE A CANCHAS DEPORTIVAS.	MAYRA ERIKA CARRILLO RUIZ	EDITH HERNANDEZ VAZQUEZ	PEDRO MARTINEZ ROSALES	ESTELA CARRASCO QUINTOS	GIOVANNA GALINDO FLORES	TEOFILA GONZALEZ GUTIERREZ	VIANNEY GUTIERREZ ROSALES	YAHIR HERNANDEZ TOLENTINO	MARIA AMAPOLA FLORES LOPEZ
7) TEPEAPULCO	18) TEPEAPULCO	7) ALMOLOYA	50) SAN ISIDRO TETLAPAYAC	123	B1	ESCUELA PRIMARIA MIGUEL HIDALGO , CALLE ISABEL LA CATÓLICA, SIN NÚMERO, LOCALIDAD SAN ISIDRO TETLAPAYAC, CÓDIGO POSTAL 43940, ALMOLOYA, HIDALGO, A UN COSTADO DE LAS OFICINAS DE LA CASA DE SALUD.	JANNETH BARRERA DIAZ	SHARON ESTEFANIA BUENROSTRO CANALES	MARTHA FABIOLA GARCIA VILLEGAS	ADRIAN DIAZ TORRES	MARICRUZ FLORES ORTEGA	JUANA LILIA GARCIA LOPEZ	PATRICIO HERNANDEZ DORANTES	JOSE MANUEL GARCIA CRUZ	MIGUEL ANGEL CONTRERAS DORANTES
7) TEPEAPULCO	18) TEPEAPULCO	7) ALMOLOYA	62) TEPETLAYUCA	124	B1	ESCUELA PRIMARIA RURAL GENERAL ADOLFO LÓPEZ MATEOS , CALLE SIN NOMBRE, SIN NÚMERO, LOCALIDAD TEPETLAYUCA, CÓDIGO POSTAL 43940, ALMOLOYA, HIDALGO, FRENTE A VIVERO.	JOSE ANGEL LAZCANO MARTINEZ	JOSE ANTONIO LOPEZ ACOSTA	ALEJANDRO ABURTO VELAZQUEZ	MARIA GABRIELA ESTRADA CORTES	ALEJANDRA MINERVA GARCIA TORRES	SARA HERNANDEZ ALVAREZ	JORGE HERNANDEZ BRISEÑO	PIEDAD HERNANDEZ RAMIREZ	SAMUEL CORTES SANCHEZ
7) TEPEAPULCO	18) TEPEAPULCO	7) ALMOLOYA	32) OCOTEPEC DE MORELOS	125	B1	ESCUELA PRIMARIA CUAUHTÉMOC, CALLE SIN NOMBRE, SIN NÚMERO, LOCALIDAD OCOTEPEC DE MORELOS, CÓDIGO POSTAL 43940, ALMOLOYA, HIDALGO, FRENTE A CANCHAS DE FÚTBOL.	EDWIN LOZADA TAPIA	ANA LAURA CASTRO PEÑA	MARICRUZ CORTES TAPIA	DIANA KATERINNE CABRERA VAZQUEZ	NAYELI JIMENEZ CANSECO	MARGARITA CORDERO CORONA	JOSE PABLO CORTES RAMIREZ	CLOTILDE OLIVA MARTINEZ GARCIA	AGUSTIN CANSECO SOLIS

Ubicación e Integración de Mesas Directivas de Casillas (ENCARTE)

Estado: HIDALGO

Distrito Federal	Distrito Local	Municipio	Localidad	Sección	Casilla	Ubicación	Presidenta/e	1er. Secretaria/o	2do. Secretaria/o	1er. Escrutador	2do. Escrutador	3er. Escrutador	1er. Suplente	2do. Suplente	3er. Suplente
7) TEPEAPULCO	18) TEPEAPULCO	7) ALMOLOYA	33) OCOTEPEC	126	B1	ESCUELA PRIMARIA LEONA VICARIO . CALLE IGNACIO ZARAGOZA, NÚMERO 10, LOCALIDAD OCOTEPEC, CÓDIGO POSTAL 43940, ALMOLOYA, HIDALGO, FRENTE A LA HACIENDA DE OCOTEPEC.	CRISTHIAN HERNANDEZ SOTO	OSCAR EDWIN CABRERA ROMERO	YOSELIN CAMPOS GUEVARA	ANGEL ZAIR CABRERA ROMERO	BENITA HUERTA PARRA	CARLOS ALBERTO ISLAS DELGADILLO	VERONICA DIAZ RODRIGUEZ	MARIA GUADALUPE HERNANDEZ CARDENAS	ALEJANDRO CAMPOS LOPEZ
7) TEPEAPULCO	18) TEPEAPULCO	8) APAN	1) APAN	127	B1	ESCUELA PRIMARIA VICENTE GUERRERO , CALLE 13 DE SEPTIEMBRE, NÚMERO 1, COLONIA VICENTE GUERRERO, CÓDIGO POSTAL 43905, APAN, HIDALGO, FRENTE A LA TIENDA MARY FER ESQUINA AVENIDA REFORMA NORTE.	RICARDO ANTONIO AGUILAR SANCHEZ	ANDRES ESCARCEGA PORTILLO	FRANCISCO FLORES GARCIA	JESSICA AGUILAR MONTES	ENRIQUE CORTES FERNANDEZ	MARTHA GODINEZ HERRERA	JOSE LEONARDO HERNANDEZ OLVERA	LIDIA ISLAS GUERRERO	INES DELGADILLO MUÑOZ
7) TEPEAPULCO	18) TEPEAPULCO	8) APAN	1) APAN	127	C1	ESCUELA PRIMARIA VICENTE GUERRERO , CALLE 13 DE SEPTIEMBRE, NÚMERO 1, COLONIA VICENTE GUERRERO, CÓDIGO POSTAL 43905, APAN, HIDALGO, FRENTE A LA TIENDA MARY FER ESQUINA AVENIDA REFORMA NORTE.	DENIS ARREOLA SERNA	SERGIO HERRERA ESPINOSA	JUANA LETICIA HERNANDEZ GOMEZ	TOMAS AVILA HERNANDEZ	FATIMA ALEXANDRA CURIEL URIBE	FABIOLA GUTIERREZ MARQUEZ	ANTONIO GARCIA ORTEGA	OLEGARIO LEAL CANALES	RICARDO ESCORCIA LEMUS
7) TEPEAPULCO	18) TEPEAPULCO	8) APAN	1) APAN	127	C2	ESCUELA PRIMARIA VICENTE GUERRERO , CALLE 13 DE SEPTIEMBRE, NÚMERO 1, COLONIA VICENTE GUERRERO, CÓDIGO POSTAL 43905, APAN, HIDALGO, FRENTE A LA TIENDA MARY FER ESQUINA AVENIDA REFORMA NORTE.	ANTONIA BERENICE AVILA ALVARADO	ADRIANA MARISOL HERRERA MUÑOZ	LAURA LOZANO HERNANDEZ	MARIA PAULA AVILA OLVERA	EDGAR ESPINOZA LEAL	GABINO GUTIERREZ RAMIREZ	TERESA GONZALEZ ROSALES	AURORA MACHUCA MARIN	JUANA GOMEZ RODRIGUEZ
7) TEPEAPULCO	18) TEPEAPULCO	8) APAN	1) APAN	127	C3	ESCUELA PRIMARIA VICENTE GUERRERO , CALLE 13 DE SEPTIEMBRE, NÚMERO 1, COLONIA VICENTE GUERRERO, CÓDIGO POSTAL 43905, APAN, HIDALGO, FRENTE A LA TIENDA MARY FER ESQUINA AVENIDA REFORMA NORTE.	MARIBEL AVILA CUATEPOTZO	VIRIDIANA HERRERA HERNANDEZ	MATILDE CONTRERAS BELTRAN	MARIA SANTOS BAILON PEREZ	PATRICIA GAMBOA GABINO	YESENIA HERNANDEZ LOPEZ	MAYRA HERNANDEZ HERNANDEZ	DAISY CRUZ HERNANDEZ	ALBERTO GUTIERREZ ROSAS
7) TEPEAPULCO	18) TEPEAPULCO	8) APAN	1) APAN	127	C4	ESCUELA PRIMARIA VICENTE GUERRERO , CALLE 13 DE SEPTIEMBRE, NÚMERO 1, COLONIA VICENTE GUERRERO, CÓDIGO POSTAL 43905, APAN, HIDALGO, FRENTE A LA TIENDA MARY FER ESQUINA AVENIDA REFORMA NORTE.	THANIA DIAZ RODRIGUEZ	MARIA CATALINA AVILA OLVERA	JENYFER AGUILAR MONTES	GABRIEL CONTRERAS BELTRAN	JOSE RAYMUNDO GARCIA ORTEGA	YESICA HERNANDEZ LOPEZ	GUADALUPE HERNANDEZ MONTALVO	SILVIA LOZADA CUELLAR	JOSE GUADALUPE HERRERA SANCHEZ
7) TEPEAPULCO	18) TEPEAPULCO	8) APAN	1) APAN	128	B1	ESCUELA PRIMARIA GENERAL MANUEL SABINO CRESPO, CALLE MORELOS ORIENTE, SIN NÚMERO, COLONIA CENTRO, CÓDIGO POSTAL 43900, APAN, HIDALGO, ESQUINA CON CALLE INSURGENTE MANUEL SABINO CRESPO.	SANDRA ESTRADA ORTEGA	JORGE GARCIA RAMIREZ	MARIA ROSA ALVAREZ RODRIGUEZ	LAURA GARCIA TORRES	JOSE RAUL AGUIRRE PEREZ	ANTONIA AVILA ROMERO	JOSE OCTAVIANO FERNANDEZ ALVAREZ	ROBERTO HERNANDEZ DIAZ	JOSE MIGUEL HUERTA DE LA ROSA
7) TEPEAPULCO	18) TEPEAPULCO	8) APAN	1) APAN	128	C1	ESCUELA PRIMARIA GENERAL MANUEL SABINO CRESPO, CALLE MORELOS ORIENTE, SIN NÚMERO, COLONIA CENTRO, CÓDIGO POSTAL 43900, APAN, HIDALGO, ESQUINA CON CALLE INSURGENTE MANUEL SABINO CRESPO.	TANIA CERON TELLEZ	SANDRA YOSELIN GOMEZ HERRERA	MARIA DE LA LUZ AVILA MONTIEL	MARIA SOLEDAD HERNANDEZ MEDINA	LUCIA CURIEL RIOS	ANEL CASTRO PARDO	ENRIQUE GARCIA GARCIA	ANTONIO HERNANDEZ MONTALVO	BENITO CASTILLO MENDOZA
7) TEPEAPULCO	18) TEPEAPULCO	8) APAN	1) APAN	128	C2	ESCUELA PRIMARIA GENERAL MANUEL SABINO CRESPO, CALLE MORELOS ORIENTE, SIN NÚMERO, COLONIA CENTRO, CÓDIGO POSTAL 43900, APAN, HIDALGO, ESQUINA CON CALLE INSURGENTE MANUEL SABINO CRESPO.	MARIA FERNANDA CORTES ANDRADE	CARLOS RAUL HERNANDEZ MORENO	LLENICA GABRIELA CAMARILLO CASTILLO	LIZBETH HERNANDEZ ORTEGA	XIOMARA IYAZUL AGUILAR HUERTA	BERNARDA CORTES CID	MARIA ALEJANDRA GARCIA HERRERA	ANGELICA ITZEL HERRERA ROSAS	CECILIA DIAZ JIMENEZ
7) TEPEAPULCO	18) TEPEAPULCO	8) APAN	1) APAN	128	C3	ESCUELA PRIMARIA GENERAL MANUEL SABINO CRESPO, CALLE MORELOS ORIENTE, SIN NÚMERO, COLONIA CENTRO, CÓDIGO POSTAL 43900, APAN, HIDALGO, ESQUINA CON CALLE INSURGENTE MANUEL SABINO CRESPO.	RAFAEL ORTEGA HERNANDEZ	EMMANUEL HERRERA ESPINOSA	JOSE VICTORINO CRUZ GARCIA	WENDY JAQUELINE HERNANDEZ PACHECO	ROCIO ALVAREZ RODRIGUEZ	MARTHA ELVIA DAMIAN LOPEZ	MARIA DOLORES GARCIA LUNA	MARIA FRANCISCA ROCIO HERNANDEZ UBALDO	MARIA GARCIA RODRIGUEZ

Ubicación e Integración de Mesas Directivas de Casillas (ENCARTE)

Estado: HIDALGO

Distrito Federal	Distrito Local	Municipio	Localidad	Sección	Casilla	Ubicación	Presidenta/e	1er. Secretaria/o	2do. Secretaria/o	1er. Escrutador	2do. Escrutador	3er. Escrutador	1er. Suplente	2do. Suplente	3er. Suplente
7) TEPEAPULCO	18) TEPEAPULCO	8) APAN	1) APAN	128	C4	ESCUELA PRIMARIA GENERAL MANUEL SABINO CRESPO, CALLE MORELOS ORIENTE, SIN NÚMERO, COLONIA CENTRO, CÓDIGO POSTAL 43900, APAN, HIDALGO, ESQUINA CON CALLE INSURGENTE MANUEL SABINO CRESPO.	MARIEL DE LEON PEREZ	DIANA CASTILLO AVILA	JOSE MANUEL GARCIA HERNANDEZ	JORGE ANGEL ISLAS HERNANDEZ	MARIA FELICITAS AVILA MONTIEL	BRANDON DANIEL DIAZ HERRERA	HUMBERTO HERNANDEZ ARROYO	JOSEFA FUERTES MUÑOZ	RAMON HERNANDEZ GUTIERREZ
7) TEPEAPULCO	18) TEPEAPULCO	8) APAN	1) APAN	129	B1	CANCHAS DE USOS MÚLTIPLES COLONIA INFONAVIT , CALLE GABRIELA MISTRAL, SIN NÚMERO, COLONIA SAN MIGUEL DEL ARCO, CÓDIGO POSTAL 43904, APAN, HIDALGO, ENTRE CALLE PITA AMOR Y PROLONGACIÓN HIDALGO ORIENTE.	JOSE ANTONIO QUINTOS HERRERA	GABRIELA GONZALEZ FUENTES	ANA LAURA GARCIA ESPINOSA	MARTHA CONTRERAS MARTINEZ	IRIS HERNANDEZ RAMIREZ	MARIA ELENA LAGOS HERMOSILLO	MARIO ESPINOSA ORDOÑEZ	JESUS RUBEN GARCIA JUAREZ	MARIA ALEJANDRA CASTILLO RODRIGUEZ
7) TEPEAPULCO	18) TEPEAPULCO	8) APAN	1) APAN	129	C1	CANCHAS DE USOS MÚLTIPLES COLONIA INFONAVIT , CALLE GABRIELA MISTRAL, SIN NÚMERO, COLONIA SAN MIGUEL DEL ARCO, CÓDIGO POSTAL 43904, APAN, HIDALGO, ENTRE CALLE PITA AMOR Y PROLONGACIÓN HIDALGO ORIENTE.	URSULA BARRERA AVILA	KARINA GONZALEZ MENDEZ	ARTURO AGUILAR ROMAN	JORGE DURAN QUINTERO	MARIA TEODORA HERNANDEZ VARGAS	CRISTOPHER ALBERTO LARA CONTRERAS	SALVADOR LLAGUNO MORALES	SILVIA GARCIA LOPEZ	YONATAN GONZALEZ MARQUEZ
7) TEPEAPULCO	18) TEPEAPULCO	8) APAN	1) APAN	129	C2	CANCHAS DE USOS MÚLTIPLES COLONIA INFONAVIT , CALLE GABRIELA MISTRAL, SIN NÚMERO, COLONIA SAN MIGUEL DEL ARCO, CÓDIGO POSTAL 43904, APAN, HIDALGO, ENTRE CALLE PITA AMOR Y PROLONGACIÓN HIDALGO ORIENTE.	CATALINO DE LA CRUZ DE LA FUENTE	RICARDO MARTELL FIGUEROA	JESUS ARNULFO ANDRADE PEREZ	NANCY GALINDO PERRUSQUIA	DEMETRIO HERRERA ROMERO	MARIO LOPEZ GARCIA	MARIA SILVIA MENDOZA VEGA	IVAN GUTIERREZ RODRIGUEZ	DANIEL LOPEZ ISLAS
7) TEPEAPULCO	18) TEPEAPULCO	8) APAN	1) APAN	129	C3	CANCHAS DE USOS MÚLTIPLES COLONIA INFONAVIT , CALLE GABRIELA MISTRAL, SIN NÚMERO, COLONIA SAN MIGUEL DEL ARCO, CÓDIGO POSTAL 43904, APAN, HIDALGO, ENTRE CALLE PITA AMOR Y PROLONGACIÓN HIDALGO ORIENTE.	ALDO FLORES BENITEZ	MARIA GUADALUPE ANDRADE PEREZ	BENJAMIN BOLAÑOS CHUMACERO	ESBEIDY YOZARETH GOMEZ ORTEGA	DIANA ELOISA JUAREZ GARCIA	OCTAVIO LOPEZ ZAMORA	ARNULFO ANDRADE FERNANDEZ	JOSE ARTURO CARREON LOPEZ	ANGELA MONTIEL PEREZ
7) TEPEAPULCO	18) TEPEAPULCO	8) APAN	1) APAN	129	C4	CANCHAS DE USOS MÚLTIPLES COLONIA INFONAVIT , CALLE GABRIELA MISTRAL, SIN NÚMERO, COLONIA SAN MIGUEL DEL ARCO, CÓDIGO POSTAL 43904, APAN, HIDALGO, ENTRE CALLE PITA AMOR Y PROLONGACIÓN HIDALGO ORIENTE.	CAROL VALERY FLORES RAMOS	IRVIN NOEL CARRASCO DOMINGUEZ	ERIKA CERON TRUJILLO	ANGEL HERNANDEZ DIAZ	LILIA JUAREZ ZAPATA	EMILIA ALONSO ANGELES	HUGO CARRASCO GLORIA	RUFINA MADRID VAZQUEZ	MARIA GUADALUPE DURANTE GARCIA
7) TEPEAPULCO	18) TEPEAPULCO	8) APAN	1) APAN	130	B1	ESCUELA PRIMARIA LICENCIADO JAVIER ROJO GÓMEZ , CALLE PROLONGACIÓN MORELOS ORIENTE, SIN NÚMERO, COLONIA AZTECA, CÓDIGO POSTAL 43904, APAN, HIDALGO, FRENTE A JARDÍN DE NIÑOS DON QUIJOTE.	LISBETH MONSERRAT HERNANDEZ SIERRA	GLORIA ESTHER HERNANDEZ GUTIERREZ	MARIA DEL ROCIO MANZANO ROSALES	MARIANO CRUZ GARRIDO	RUT NEFTALI JIMENEZ DURAN	MARCIA AKETZALI FERNANDEZ HERNANDEZ	ERICK GAYOSO VARGAS	JOSE LUIS MUNGUÍA GARCIA	JOSE CORDERO PEREZ
7) TEPEAPULCO	18) TEPEAPULCO	8) APAN	1) APAN	130	C1	ESCUELA PRIMARIA LICENCIADO JAVIER ROJO GÓMEZ , CALLE PROLONGACIÓN MORELOS ORIENTE, SIN NÚMERO, COLONIA AZTECA, CÓDIGO POSTAL 43904, APAN, HIDALGO, FRENTE A JARDÍN DE NIÑOS DON QUIJOTE.	CECILIA AMADOR IBAÑEZ	MAURO HERNANDEZ HERNANDEZ	ALBY JAZMIN MUÑOZ RAMIREZ	LUIS ALEXIS FLORES OLVERA	MARIBEL MANZANO ROSALES	JAIME JOSE OLVERA LOPEZ	MARIA GUADALUPE GONZAGA OLVERA	MARGARITA GARCIA CASTELAN	DANIEL DIAZ SANCHEZ
7) TEPEAPULCO	18) TEPEAPULCO	8) APAN	1) APAN	130	C2	ESCUELA PRIMARIA LICENCIADO JAVIER ROJO GÓMEZ , CALLE PROLONGACIÓN MORELOS ORIENTE, SIN NÚMERO, COLONIA AZTECA, CÓDIGO POSTAL 43904, APAN, HIDALGO, FRENTE A JARDÍN DE NIÑOS DON QUIJOTE.	YAZMIN GONZALEZ REYES	OMAR HERNANDEZ SAYAGO	FERNANDA JOLETTE AGUIRRE VALENZUELA	JOCELINE GARCIA GONZALEZ	PAOLA MOLINA MALDONADO	MARTHA ELENA ESPINOSA ROJAS	JORGE GONZALEZ RAMIREZ	CIRILA GUADALUPE AVILA TREJO	MARIA LUISA GARCIA CASTELAN
7) TEPEAPULCO	18) TEPEAPULCO	8) APAN	1) APAN	130	C3	ESCUELA PRIMARIA LICENCIADO JAVIER ROJO GÓMEZ , CALLE PROLONGACIÓN MORELOS ORIENTE, SIN NÚMERO, COLONIA AZTECA, CÓDIGO POSTAL 43904, APAN, HIDALGO, FRENTE A JARDÍN DE NIÑOS DON QUIJOTE.	JOHAN HERNANDEZ CRUZ	ITATI MARLEN LOPEZ ROBLES	MARIA FERNANDA AMADOR ORTEGA	GABRIEL GONZALEZ RAMIREZ	ARELY CUATEPOTZO VARGAS	FATIMA ESTEFANIA GARCIA VARGAS	ANGEL LOPEZ MALDONADO	LEONILA AVILES ROMERO	ABRAHAM GONZALEZ SIERRA

Ubicación e Integración de Mesas Directivas de Casillas (ENCARTE)

Estado: HIDALGO

Distrito Federal	Distrito Local	Municipio	Localidad	Sección	Casilla	Ubicación	Presidenta/e	1er. Secretaria/o	2do. Secretaria/o	1er. Escrutador	2do. Escrutador	3er. Escrutador	1er. Suplente	2do. Suplente	3er. Suplente
7) TEPEAPULCO	18) TEPEAPULCO	8) APAN	1) APAN	131	B1	PREPARATORIA FEDERAL POR COOPERACIÓN LICENCIADO BENITO JUÁREZ, CALLE JAIME NUNO, SIN NÚMERO, COLONIA CENTRO, CÓDIGO POSTAL 43900, APAN, HIDALGO, A UN COSTADO DE VARGAS STORE.	RODOLFO PLACIDO REYES ORDAZ	FABIOLA DE LUCIO MUÑOZ	MARIA DOLORES ESCOBAR JUAREZ	ANGELICA HERNANDEZ RAMIREZ	ERIK HERNANDEZ GARCIA	ROSARIO CAÑIVE DOMINGUEZ	MARIA ANGELICA ESCORCIA ZAYAGO	MARIA DE JESUS GONZALEZ ROMERO	BENITO GARRIDO CABRERA
7) TEPEAPULCO	18) TEPEAPULCO	8) APAN	1) APAN	131	C1	PREPARATORIA FEDERAL POR COOPERACIÓN LICENCIADO BENITO JUÁREZ, CALLE JAIME NUNO, SIN NÚMERO, COLONIA CENTRO, CÓDIGO POSTAL 43900, APAN, HIDALGO, A UN COSTADO DE VARGAS STORE.	HABID ISAY CRUZ MADRID	MARIA DEL ROCIO ESCOBAR JUAREZ	DULCE MARIAN HERNANDEZ ESCORCIA	MISAIEL GAYOSO ORTEGA	SARAI ESCOBAR JUAREZ	MARIA ELIZABETH CRUZ HERNANDEZ	MARIA CLOTILDE FUERTES MUÑOZ	MARIA ROMANA CID XX	FIDEL GONZALEZ LOPEZ
7) TEPEAPULCO	18) TEPEAPULCO	8) APAN	1) APAN	132	B1	JARDÍN DE NIÑOS FEDERICO FROEBEL, CALLE NIÑOS HÉROES, NÚMERO 20, COLONIA CENTRO, CÓDIGO POSTAL 43900, APAN, HIDALGO, FRENTE A DESPACHO JURÍDICO.	YOSELIN BARRERA DOMINGUEZ	KAREN CANALES HERNANDEZ	JUANA MARIA HERNANDEZ HERNANDEZ	DULCE MARIA AGUILAR HERNANDEZ	JUSTINO JUAREZ HERRERA	IVAN OLVERA SANCHEZ	ESTELA MARTINEZ HERNANDEZ	MARIA LUISA CAMPOS ZAMORA	VERONICA MORALES SUAREZ
7) TEPEAPULCO	18) TEPEAPULCO	8) APAN	1) APAN	132	C1	JARDÍN DE NIÑOS FEDERICO FROEBEL, CALLE NIÑOS HÉROES, NÚMERO 20, COLONIA CENTRO, CÓDIGO POSTAL 43900, APAN, HIDALGO, FRENTE A DESPACHO JURÍDICO.	MICAELA FAVIOLA AGIS LOZADA	KARINA CANALES HERNANDEZ	ELIZABETH MEJIA YAÑEZ	SANDRA FERNANDEZ DEL CASTILLO YAÑEZ	MARIA DOLORES MENDOZA RAMIREZ	ALINA VERONICA HERNANDEZ ISLAS	XIMENA LIZETH MARTINEZ ROJAS	MARICELA LUNA GONZALEZ	CRISTINA GARCIA IBARRA
7) TEPEAPULCO	18) TEPEAPULCO	8) APAN	1) APAN	133	B1	ESCUELA SECUNDARIA GENERAL NÚMERO 1 MIGUEL HIDALGO, CALLE REFORMA, SIN NÚMERO, COLONIA CENTRO, CÓDIGO POSTAL 43900, APAN, HIDALGO, FRENTE A BANCO NACIONAL DE MÉXICO A UN COSTADO DE LA PLAZA PRINCIPAL.	VERONICA GARCIA HUERTA	JORGE ISLAS VELAZQUEZ	LUIS JAVIER ESPINOSA RODRIGUEZ	DARINA LIZETH MOLINA GARCIA	VICTOR CORTES LOZANO	ROBERTO MACIAS HERRERO	LUIS ANGEL GALLARDO CERON	MARIFER ANGELES CASTILLO	PATRICIA JUAREZ GUTIERREZ
7) TEPEAPULCO	18) TEPEAPULCO	8) APAN	1) APAN	133	C1	ESCUELA SECUNDARIA GENERAL NÚMERO 1 MIGUEL HIDALGO, CALLE REFORMA, SIN NÚMERO, COLONIA CENTRO, CÓDIGO POSTAL 43900, APAN, HIDALGO, FRENTE A BANCO NACIONAL DE MÉXICO A UN COSTADO DE LA PLAZA PRINCIPAL.	KAREN ELENA MONTIEL HERNANDEZ	SILVIA JUAREZ LUNA	SARAHÍ LOPEZ MANZANO	OFELIA CANDIA CERVANTES	ANA KARINA DE LA ROSA LOPEZ	JOSEFA MARTINEZ GONZALEZ	ARTURO ALEJANDRO MONTIEL JIMENEZ	HEPSY FLORES QUINTOS	JOSE MARIA MONTIEL ALVARADO
7) TEPEAPULCO	18) TEPEAPULCO	8) APAN	1) APAN	134	B1	ESCUELA PRIMARIA GENERAL JOSÉ MARÍA MORELOS Y PAVÓN, PROLONGACIÓN ZARAGOZA NORTE, NÚMERO 23, COLONIA CENTRO, CÓDIGO POSTAL 43900, APAN, HIDALGO, AL LADO DEL CAMPO DEPORTIVO PULQUES LEÓN ESTADIO DE FÚTBOL.	SANDRA JIMENEZ FRANCO	MARIA DOLORES DURAN DIAZ	ALDO CABAÑAS RAMOS	EDUARDO JUAREZ GONZALEZ	TONANCIN CLAUDIA MACDONALD VARGAS	CLEMENCIA HERNANDEZ VAZQUEZ	MARIA LETICIA JIMENEZ ROMERO	JOSEFINA MARQUEZ MARTINEZ	JOSE MANUEL AVILA OLVERA
7) TEPEAPULCO	18) TEPEAPULCO	8) APAN	1) APAN	134	C1	ESCUELA PRIMARIA GENERAL JOSÉ MARÍA MORELOS Y PAVÓN, PROLONGACIÓN ZARAGOZA NORTE, NÚMERO 23, COLONIA CENTRO, CÓDIGO POSTAL 43900, APAN, HIDALGO, AL LADO DEL CAMPO DEPORTIVO PULQUES LEÓN ESTADIO DE FÚTBOL.	SAMANTHA CABRERA HERNANDEZ	JUAN ANDRES JIMENEZ VELAZQUEZ	MARIA GUADALUPE CRUZ ARROYO	ANGEL MAURICIO LOPEZ HERNANDEZ	JOSE FELIPE AVALOS MUÑOZ	ROCIO ITZEL JIMENEZ HUERTA	MARIA GABRIELA LAGOS HERMOSILLO	FELIX ROCIO DIAZ CORTES	CARLOS AVILES ROMERO
7) TEPEAPULCO	18) TEPEAPULCO	8) APAN	1) APAN	134	C2	ESCUELA PRIMARIA GENERAL JOSÉ MARÍA MORELOS Y PAVÓN, PROLONGACIÓN ZARAGOZA NORTE, NÚMERO 23, COLONIA CENTRO, CÓDIGO POSTAL 43900, APAN, HIDALGO, AL LADO DEL CAMPO DEPORTIVO PULQUES LEÓN ESTADIO DE FÚTBOL.	JOSE MIGUEL CASAS LLAGUNO	MARIA DE LOS ANGELES HERNANDEZ VARGAS	RUTH GARCIA ESCOBAR	BARBARA LOZANO MEJIA	ADRIANA HERNANDEZ TORRES	MARISOL BEATRIZ GUDIÑO AVILA	MARIA INES LOZANO CASTELAN	AURORA MARIN SIERRA	MARIA GUADALUPE LOPEZ HERNANDEZ
7) TEPEAPULCO	18) TEPEAPULCO	8) APAN	1) APAN	135	B1	ESCUELA PRIMARIA PROFESORA MARÍA LUISA SOTO VELASCO, CALLE HIDALGO PONIENTE, NÚMERO 45, COLONIA LOS CAPULINES, CÓDIGO POSTAL 43908, APAN, HIDALGO, A UN COSTADO DE LA UNIDAD MÉDICA FAMILIAR DEL INSTITUTO DE SEGURIDAD Y SERVICIOS SOCIALES DE LOS TRABAJADORES DEL ESTADO.	HORTENCIA TOVAR ESCUDERO	CARLOS HERNANDEZ PLUMA	MARY CARMEN MIRELES LARA	ROSA ANA GARCIA MARTINEZ	MARIA FERNANDA MORALES CERON	WENDY AVILA DURAN	EDITH FELICITAS DIAZ ESPEJEL	EMILIANO HORTA ORTEGA	MARIA MARCELINA ALVAREZ CUAMATZI

Ubicación e Integración de Mesas Directivas de Casillas (ENCARTE)

Estado: HIDALGO

Distrito Federal	Distrito Local	Municipio	Localidad	Sección	Casilla	Ubicación	Presidenta/e	1er. Secretaria/o	2do. Secretaria/o	1er. Escrutador	2do. Escrutador	3er. Escrutador	1er. Suplente	2do. Suplente	3er. Suplente
7) TEPEAPULCO	18) TEPEAPULCO	8) APAN	1) APAN	135	C1	ESCUELA PRIMARIA PROFESORA MARÍA LUISA SOTO VELASCO, CALLE HIDALGO PONIENTE, NÚMERO 45, COLONIA LOS CAPULINES, CÓDIGO POSTAL 43908, APAN, HIDALGO, A UN COSTADO DE LA UNIDAD MÉDICA FAMILIAR DEL INSTITUTO DE SEGURIDAD Y SERVICIOS SOCIALES DE LOS TRABAJADORES DEL ESTADO.	EDWIN JAIR CARRILLO VARGAS	DANNA MELISSA HERNANDEZ RODRIGUEZ	JUAN MIGUEL GARRIDO ORDOÑEZ	NORMA ISELA GONZALEZ ALVAREZ	JESUS FERNANDO FERNANDEZ PEREZ	ADRIANA CASTRO JIMENEZ	SHEILA GARCIA PEREZ	MARTHA MITZI JIMENEZ TORRES	JOSEFINA MENDOZA RAMIREZ
7) TEPEAPULCO	18) TEPEAPULCO	8) APAN	1) APAN	135	C2	ESCUELA PRIMARIA PROFESORA MARÍA LUISA SOTO VELASCO, CALLE HIDALGO PONIENTE, NÚMERO 45, COLONIA LOS CAPULINES, CÓDIGO POSTAL 43908, APAN, HIDALGO, A UN COSTADO DE LA UNIDAD MÉDICA FAMILIAR DEL INSTITUTO DE SEGURIDAD Y SERVICIOS SOCIALES DE LOS TRABAJADORES DEL ESTADO.	ARLETT AZUCENA CASTILLO OLVERA	RUTH JIMENEZ SUAREZ	MARIA GRISELDA CERON BADILLO	DILERY ALICIA GONZALEZ HERNANDEZ	JORGE URIEL GONZALEZ ORDOÑEZ	NICOLAS CONTRERAS ONOFRE	MARIA MAGDALENA HERNANDEZ ALVAREZ	JOSE MATILDE SERGIO LOPEZ OLVERA	ROSA MARIA OLVERA CRUZ
7) TEPEAPULCO	18) TEPEAPULCO	8) APAN	1) APAN	135	C3	ESCUELA PRIMARIA PROFESORA MARÍA LUISA SOTO VELASCO, CALLE HIDALGO PONIENTE, NÚMERO 45, COLONIA LOS CAPULINES, CÓDIGO POSTAL 43908, APAN, HIDALGO, A UN COSTADO DE LA UNIDAD MÉDICA FAMILIAR DEL INSTITUTO DE SEGURIDAD Y SERVICIOS SOCIALES DE LOS TRABAJADORES DEL ESTADO.	JOSE JUAN GODINEZ HERRERA	DULCE MARIA LOPEZ CASTILLO	FEDERICO FERNANDEZ MENDOZA	IRAIS HERNANDEZ ORTEGA	IRMA ALVAREZ ESCAMILLA	LUIS GABRIEL CORONA RODRIGUEZ	ELSA HERNANDEZ HERRERA	MARIA GUADALUPE MENDOZA FERNANDEZ	CESARIA BOTELLO CEDEÑO
7) TEPEAPULCO	18) TEPEAPULCO	8) APAN	1) APAN	136	B1	CENTRO DE ATENCIÓN INFANTIL COMUNITARIO, AVENIDA OCAMPO SUR, NÚMERO 22, COLONIA CENTRO, CÓDIGO POSTAL 43900, APAN, HIDALGO, ESQUINA CALLE MATAMOROS.	MARA PATRICIA DOLORES CERON	EDWIN MADRID GARAY	ROBERTO ALVAREZ PORTILLO	JESSICA GUADALUPE CAMPOS GIRARD	AYDEE FLORES MARTINEZ	NESTOR YOVANY ISLAS REYES	MIGUEL ALBERTO ESPEJEL CORTES	ERNESTO HERNANDEZ VASQUEZ	MARIA MAGDALENA GLORIA NAVA OLVERA
7) TEPEAPULCO	18) TEPEAPULCO	8) APAN	1) APAN	136	C1	CENTRO DE ATENCIÓN INFANTIL COMUNITARIO, AVENIDA OCAMPO SUR, NÚMERO 22, COLONIA CENTRO, CÓDIGO POSTAL 43900, APAN, HIDALGO, ESQUINA CALLE MATAMOROS.	GERARDO HERNANDEZ ROJAS	BRANDON MADRID MUÑOZ	FERNANDA NAOMI AVILA GARCIA	SEBASTIAN DE JESUS CASTILLO HERNANDEZ	AZUCENA GONZALEZ JUAREZ	RODRIGO LOPEZ SEGURA	WENDI BERENICE HERNANDEZ MUÑOZ	JORGE LOPEZ SANCHEZ	MATILDE AVILA JIMENEZ
7) TEPEAPULCO	18) TEPEAPULCO	8) APAN	1) APAN	136	C2	CENTRO DE ATENCIÓN INFANTIL COMUNITARIO, AVENIDA OCAMPO SUR, NÚMERO 22, COLONIA CENTRO, CÓDIGO POSTAL 43900, APAN, HIDALGO, ESQUINA CALLE MATAMOROS.	JUAN CARLOS MADRID CEJA	NORMA LUZ MENDEZ ORTEGA	RODRIGO JOSE CAMARILLO AGIS	ALONDRA VALERIA DOMINGUEZ HERNANDEZ	JUAN CARLOS HERNANDEZ JUAREZ	BENITA AVILA CASTILLO	JOSE MARTIN HERNANDEZ RAMIREZ	NATALIA MARTINEZ RIVERA	RUBEN HERNANDEZ PEREZ
7) TEPEAPULCO	18) TEPEAPULCO	8) APAN	1) APAN	137	B1	ESCUELA PRIMARIA GENERAL JUSTO SIERRA, CALLE VERACRUZ NORTE, SIN NÚMERO, COLONIA LOMA BONITA, CÓDIGO POSTAL 43906, APAN, HIDALGO, ESQUINA CON CALLE QUERÉTARO PONIENTE.	MIGUEL ANGEL ESPINOSA JONGUITUD	GLORIA YULY DOMINGUEZ DOMINGUEZ	ADRIAN MORALES ORTEGA	MARCO ANTONIO ESPINOSA LEAL	NADIA ISLAS MENESES	ROSA MARIA CRUZ XICOTENCATL	JULIO CESAR JIMENEZ OLVERA	MARIA ANGELICA MOGOLLAN MARQUEZ	JULIANA MARTINEZ HERNANDEZ
7) TEPEAPULCO	18) TEPEAPULCO	8) APAN	1) APAN	137	C1	ESCUELA PRIMARIA GENERAL JUSTO SIERRA, CALLE VERACRUZ NORTE, SIN NÚMERO, COLONIA LOMA BONITA, CÓDIGO POSTAL 43906, APAN, HIDALGO, ESQUINA CON CALLE QUERÉTARO PONIENTE.	IRIDIAN GOMEZ BERNAL	JHOANA CITLALI FLORES ROJAS	MARIA DIANEY GUADALUPE BERNAL HERNANDEZ	IRENE GARCIA CARRILLO	MARIAM DANIELA LOPEZ LINARES	EDITH JAQUELINE ESPINOSA MELENDEZ	FIDEL JUAREZ ESPINOSA	JOSE ANGEL CRUZ ACOSTA	CARLOS DANIEL CARRASCO HERNANDEZ
7) TEPEAPULCO	18) TEPEAPULCO	8) APAN	1) APAN	137	C2	ESCUELA PRIMARIA GENERAL JUSTO SIERRA, CALLE VERACRUZ NORTE, SIN NÚMERO, COLONIA LOMA BONITA, CÓDIGO POSTAL 43906, APAN, HIDALGO, ESQUINA CON CALLE QUERÉTARO PONIENTE.	ALICIA GONZALEZ VAZQUEZ	JESUS MIGUEL HERNANDEZ CERON	ANA CRISTINA CASTILLO TIRADO	LUCERO GARCIA TIRADO	MARIA JOAQUINA MATEOS ABUNDIS	EVELIA ESPINOZA LEAL	MARIA LUCIA JUAREZ PEREZ	BERTHA DOMINGUEZ SALDAÑA	FELISA CISNEROS RODRIGUEZ
7) TEPEAPULCO	18) TEPEAPULCO	8) APAN	1) APAN	137	C3	ESCUELA PRIMARIA GENERAL JUSTO SIERRA, CALLE VERACRUZ NORTE, SIN NÚMERO, COLONIA LOMA BONITA, CÓDIGO POSTAL 43906, APAN, HIDALGO, ESQUINA CON CALLE QUERÉTARO PONIENTE.	YOVANI ABURTO REYES	ARTURO LOZADA MORENO	YESSICA DIAZ RANGEL	SARA GOMEZ ESPEJEL	HUMBERTO CAMARILLO GONZALEZ	JOSE ALEJANDRO HERNANDEZ ALMARAZ	MARIA ELMA MANILLA HUERTA	ANSELMO MARTINEZ HERNANDEZ	MOISES ENRIQUE CRUZ FUENTES

Ubicación e Integración de Mesas Directivas de Casillas (ENCARTE)

Estado: HIDALGO

Distrito Federal	Distrito Local	Municipio	Localidad	Sección	Casilla	Ubicación	Presidenta/e	1er. Secretaria/o	2do. Secretaria/o	1er. Escrutador	2do. Escrutador	3er. Escrutador	1er. Suplente	2do. Suplente	3er. Suplente
7) TEPEAPULCO	18) TEPEAPULCO	8) APAN	1) APAN	138	B1	OFICINAS DE SUPERVISIÓN A TELESECUNDARIAS ZONA 48, CALLE VENUSTIANO CARRANZA, NÚMERO 34, COLONIA SAN PEDRO, CÓDIGO POSTAL 43902, APAN, HIDALGO, PASANDO LA VÍA A MANO IZQUIERDA.	MARTIN HORACIO GOVEA HERNANDEZ	JOSE ROBERTO FELIX MEDINA UBALDO	MARYCARMEN LAZCANO CANUTO	ENRIQUE ANDRADE SANCHEZ	ABRIL MEDINA BERISTAIN	FELIX ASTORGA OLMEDO	VICTORIA HERNANDEZ GARCIA	MARIBEL CASTILLO TELLEZ	MARIA JUANA HERNANDEZ PEREZ
7) TEPEAPULCO	18) TEPEAPULCO	8) APAN	1) APAN	138	C1	OFICINAS DE SUPERVISIÓN A TELESECUNDARIAS ZONA 48, CALLE VENUSTIANO CARRANZA, NÚMERO 34, COLONIA SAN PEDRO, CÓDIGO POSTAL 43902, APAN, HIDALGO, PASANDO LA VÍA A MANO IZQUIERDA.	YOSELIN HERNANDEZ PEREZ	MILDRET JENNIFER GALINDO NAJERA	ZURISADAI ACOSTA QUINTOS	CLAUDIA MARQUEZ MUNGUJA	GLORIA PILAR MADRID VIVEROS	MARIA FERNANDA CRUZ CARBAJAL	JOSE EULOGIO LUNA MARQUEZ	GEORGINA HERNANDEZ SANCHEZ	ANGELICA MELLADO ISLAS
7) TEPEAPULCO	18) TEPEAPULCO	8) APAN	41) SANTA CRUZ	139	B1	ESCUELA PRIMARIA BENITO JUÁREZ, CALLE BENITO JUÁREZ, SIN NÚMERO, ESQUINA 5 DE MAYO, LOCALIDAD SANTA CRUZ, CÓDIGO POSTAL 43900, APAN, HIDALGO, FRENTE A CASA DE SALUD.	MARIA EDITH BARRERA VAZQUEZ	MARITZA ISLAS MARQUEZ	MIGUEL ANGEL MENESES ALVARADO	CESAR ALEJANDRO MENESES MORALES	MARIA BERNARDA JUAREZ PEREZ	DULCE MONTSERRAT LOZANO TELLEZ	MARIA ALEJANDRA MARQUEZ HERNANDEZ	KARINA ALVARADO JUAREZ	MARGARITA GONZALEZ RUIZ
7) TEPEAPULCO	18) TEPEAPULCO	8) APAN	42) TEZOYO	140	B1	ESCUELA TELESECUNDARIA 406, CALLE SIN NOMBRE, SIN NÚMERO, LOCALIDAD TEZOYO, CÓDIGO POSTAL 43910, APAN, HIDALGO, CASI FRENTE AL CENTRO DE SALUD.	MARIBEL ESPINOSA GONZALEZ	ALEXIS GONZALEZ ESPINOSA	JOSE PATRICIO GONZALEZ CORTES	MARIA DE LOURDES ARTEAGA LOAIZA	PATRICIA GONZALEZ MORGADO	MANUEL GONZALEZ PALE	PEDRO GOMEZ XX	JOSE VICTOR GONZALEZ PEREZ	MARIA ANA DE JESUS ESPINOSA CRUZ
7) TEPEAPULCO	18) TEPEAPULCO	8) APAN	4) ALCANTARILLAS	141	B1	ESCUELA PRIMARIA DIEZ DE MAYO, CALLE SIN NOMBRE, SIN NÚMERO, LOCALIDAD ALCANTARILLAS, CÓDIGO POSTAL 43900, APAN, HIDALGO, A UN COSTADO DE CANCHAS DEPORTIVAS.	PEDRO SEBASTIAN GONZALEZ RODRIGUEZ	FLOR ABRIL GUZMAN FLORES	ERIKA MOTA ZAMORA	BERTHA OLIVARES TELLEZ	ADRIANA MARTINEZ SANCHEZ	BENJAMIN GUZMAN MARTINEZ	ALBERTA MARTINEZ TOVAR	RIGOBERTA GUZMAN MOTA	JOSE FELIX MARTINEZ TOVAR
7) TEPEAPULCO	18) TEPEAPULCO	8) APAN	34) SAN MIGUEL DE LAS TUNAS	142	B1	ESCUELA PRIMARIA MIGUEL HIDALGO, CALLE MIGUEL HIDALGO, SIN NÚMERO, LOCALIDAD SAN MIGUEL DE LAS TUNAS, CÓDIGO POSTAL 43900, APAN, HIDALGO, FRENTE AL CENTRO DE SALUD.	ANA LAURA CISNEROS CORTES	BEATRIZ ADRIANA CISNEROS CORTES	MARIA DOLORES MENESES RIOS	MARIA DOLORES PEREZ GARCIA	MARIA FELIX RAMIREZ DAVILA	ADRIANA VAZQUEZ MENESES	MARIA ESTHER LOPEZ VARGAS	ALBERTO HERNANDEZ VARGAS	ALBINA MARQUEZ HERNANDEZ
7) TEPEAPULCO	18) TEPEAPULCO	8) APAN	16) LA LAGUNA	143	B1	ESCUELA PRIMARIA MIGUEL HIDALGO, CALLE HIDALGO, SIN NÚMERO, LOCALIDAD LA LAGUNA, CÓDIGO POSTAL 43920, APAN, HIDALGO, FRENTE ABARROTES LEÓN ENTRE CALLE GUERRERO Y AVENIDA 5 DE MAYO.	PAOLA AMIGERAT GONZALEZ MARTINEZ	KARLA KAREN LOZANO CRUZ	ELIA NAVIL HERNANDEZ ISLAS	MIGUEL ANGEL GARCIA NOLASCO	VANESSA ISLAS MENDEZ	LEONEL LOZANO ROMERO	IRWIN JACOB GALA BALDERAS	MARIA KARINA HERNANDEZ LEAL	OCTAVIO ORTEGA LOZADA
7) TEPEAPULCO	18) TEPEAPULCO	8) APAN	16) LA LAGUNA	143	C1	ESCUELA PRIMARIA MIGUEL HIDALGO, CALLE HIDALGO, SIN NÚMERO, LOCALIDAD LA LAGUNA, CÓDIGO POSTAL 43920, APAN, HIDALGO, FRENTE ABARROTES LEÓN ENTRE CALLE GUERRERO Y AVENIDA 5 DE MAYO.	VALERIA JAZMIN LOZANO HERNANDEZ	IRVING JESUS GARCIA ROMERO	HUGO ISAI DEL VALLE ROMERO	MARGARITA HERNANDEZ ORDOÑEZ	INES JUAREZ GARCIA	VICTOR MARTINEZ GONZALEZ	MARGARITA MARTINEZ ESCARCEGA	SANDRA JUAREZ ORTIZ	JUAN LOZANO NOLASCO
7) TEPEAPULCO	18) TEPEAPULCO	8) APAN	16) LA LAGUNA	143	C2	ESCUELA PRIMARIA MIGUEL HIDALGO, CALLE HIDALGO, SIN NÚMERO, LOCALIDAD LA LAGUNA, CÓDIGO POSTAL 43920, APAN, HIDALGO, FRENTE ABARROTES LEÓN ENTRE CALLE GUERRERO Y AVENIDA 5 DE MAYO.	JOSE HUMBERTO NOLASCO BALDERAS	OMAR NOLASCO PEREZ	GONZALO HERNANDEZ ORDOÑEZ	FELICITAS GALA BALDERAS	JOSE JESUS JUAREZ QUIROZ	TANIA LIZBETH ORDOÑEZ ROMERO	JOANA MARTINEZ ROMERO	ANICETO LORENZO VICTORIANO	MARISOL DIAZ TOLENTINO
7) TEPEAPULCO	18) TEPEAPULCO	8) APAN	16) LA LAGUNA	143	C3	ESCUELA PRIMARIA MIGUEL HIDALGO, CALLE HIDALGO, SIN NÚMERO, LOCALIDAD LA LAGUNA, CÓDIGO POSTAL 43920, APAN, HIDALGO, FRENTE ABARROTES LEÓN ENTRE CALLE GUERRERO Y AVENIDA 5 DE MAYO.	LUIS ANGEL ORTIZ ROMERO	ITZEL DEL VALLE ROMERO	MELISA JASMIN MARTINEZ LOZANO	ENRIQUE GODINEZ GONZALEZ	PERLA BRIGITTE LOZANO CRUZ	MARIA DE LOS ANGELES PACHECO ALARDIN	JOSE ANASTACIO MONTAÑO MORALES	RAMIRO MARTINEZ HERNANDEZ	FELIX JIMENEZ GARCIA

Ubicación e Integración de Mesas Directivas de Casillas (ENCARTE)

Estado: HIDALGO

Distrito Federal	Distrito Local	Municipio	Localidad	Sección	Casilla	Ubicación	Presidenta/e	1er. Secretaria/o	2do. Secretaria/o	1er. Escrutador	2do. Escrutador	3er. Escrutador	1er. Suplente	2do. Suplente	3er. Suplente
7) TEPEAPULCO	18) TEPEAPULCO	8) APAN	2) ACOPINALCO Y TEPETATES	144	B1	ESCUELA PRIMARIA MIGUEL HIDALGO, CALLE ZARAGOZA, SIN NÚMERO, LOCALIDAD ACOPINALCO, CÓDIGO POSTAL 43920, APAN, HIDALGO, A UN COSTADO DE TIENDA Y VERDULERÍA LA CONCHITA.	ANELI ARCELIA GOMEZ MARTINEZ	AMPARO MIRANDA CASTELAN	DIANA LAURA MUNGUÍA MARTINEZ	CAMILO MIRANDA CASTELAN	YAZMIN ARELY MUNGUÍA CASTELAN	MARIA DEL CARMEN LOZANO NOLASCO	ANDRES ORTEGA GALINDO	MARIA PATRICIA MORALES CASTILLO	ELVIA FLORES MALDONADO
7) TEPEAPULCO	18) TEPEAPULCO	8) APAN	2) ACOPINALCO Y TEPETATES	144	C1	ESCUELA PRIMARIA MIGUEL HIDALGO, CALLE ZARAGOZA, SIN NÚMERO, LOCALIDAD ACOPINALCO, CÓDIGO POSTAL 43920, APAN, HIDALGO, A UN COSTADO DE TIENDA Y VERDULERÍA LA CONCHITA.	JOSE PEDRO JIMENEZ HERNANDEZ	LUZ DANIELA CIL MARTINEZ	ALIZBETH GARCIA PEREZ	VERONICA HERNANDEZ MARTINEZ	SIMON JORGE MUNGUÍA TELLEZ	YURY MONTALVO FLORES	FERNANDO PEREZ AGUIRRE	CAROL EDITH CELIS DORANTES	RUBEN MUNGUÍA MONTALVO
7) TEPEAPULCO	18) TEPEAPULCO	8) APAN	8) CHIMALPA Y TLALAYOTE	145	B1	CENTRO DE SALUD, CALLE JUÁREZ, SIN NÚMERO, LOCALIDAD CHIMALPA Y TLALAYOTE, CÓDIGO POSTAL 43920, APAN, HIDALGO, ENTRE AVENIDA NIÑOS HÉROES Y CALLE 16 DE SEPTIEMBRE.	JAIME GARCIA ALVARADO	ANAHI MENDOZA GREGORIO	DULCE MARIA CANSECO ROMERO	JOSE ARTURO FRANCO HERRERA	JORGE ALBERTO HERRERA BAÑOS	MARIA VICTORIA GOMEZ LARA	JOSE LUIS OLVERA RAMIREZ	VALERIANO HERRERA BAUTISTA	FIDEL HERNANDEZ RAMIREZ
7) TEPEAPULCO	18) TEPEAPULCO	8) APAN	8) CHIMALPA Y TLALAYOTE	145	C1	CENTRO DE SALUD, CALLE JUÁREZ, SIN NÚMERO, LOCALIDAD CHIMALPA Y TLALAYOTE, CÓDIGO POSTAL 43920, APAN, HIDALGO, ENTRE AVENIDA NIÑOS HÉROES Y CALLE 16 DE SEPTIEMBRE.	LUISA SUSANA HERRERA FERNANDEZ	NESLY GARCIA XX	JOSE MANUEL CORTES LOPEZ	DAVID GARCIA ALVARADO	CONSEPCION GOMEZ LARA	ANGEL GONZALEZ HERRERA	OLGA ADRIANA HERNANDEZ HERNANDEZ	MAGDALENA AGUILAR BELTRAN	MARIA GUADALUPE GARCIA RIVERA
7) TEPEAPULCO	18) TEPEAPULCO	8) APAN	48) LOS VOLADORES	146	B1	ESCUELA PRIMARIA BELISARIO DOMÍNGUEZ, CALLE SIN NOMBRE, SIN NÚMERO, LOCALIDAD LOS VOLADORES, CÓDIGO POSTAL 43920, APAN, HIDALGO, FRENTE A LA PARADA DE AUTOBUSES.	IAN IVAN CARBAJAL DAVILA	MARGARITA LOPEZ ORTEGA	EVELYN DOLORES ALVAREZ TAPIA	BRENDA HUERTA CRUZ	MACARIO CRUZ PEREZ	ARHELY GONZALEZ AVILA	AMPARO MENDEZ GALLARDO	KARIME LOZANO FLORES	MARIA BENITA MORENO GARCIA
7) TEPEAPULCO	18) TEPEAPULCO	8) APAN	9) CHIMALPA	146	E1	ESCUELA PRIMARIA HERMENEGILDO GALEANA, CALLE ZARAGOZA, NÚMERO 40, LOCALIDAD CHIMALPA, CÓDIGO POSTAL 43920, APAN, HIDALGO, A UNA CUADRA DEL FRONTÓN.	VERONICA OROZCO OLVERA	ITZEL ARIANA ORTEGA SIERRA	NALLELY AVILA CARDENAS	MONSERRAT LOPEZ VEGA	DINA BERISTAIN LOPEZ	MARIA XILONEN GONZALEZ HERRERA	CLAUDIA OROZCO RAMIREZ	MARIA SANDIBEL CORTES VERA	MARIA SOLEDAD GIL HERNANDEZ
7) TEPEAPULCO	18) TEPEAPULCO	8) APAN	9) CHIMALPA	146	E1C1	ESCUELA PRIMARIA HERMENEGILDO GALEANA, CALLE ZARAGOZA, NÚMERO 40, LOCALIDAD CHIMALPA, CÓDIGO POSTAL 43920, APAN, HIDALGO, A UNA CUADRA DEL FRONTÓN.	IBETH ANGELICA ORTEGA RODRIGUEZ	LETICIA ACOSTA VAZQUEZ	ALICIA HERNANDEZ OLVERA	VICTOR MANUEL PAREDES ALVAREZ	OCTAVIA GARCIA PACHECO	BLANCA ESTELA LOPEZ CANSECO	RAQUEL CASTELAN CORTES	GREGORIO FERNANDEZ ISLAS	FIDEL ORTEGA CASTILLO
7) TEPEAPULCO	18) TEPEAPULCO	8) APAN	19) LAZARO CARDENAS	147	B1	ESCUELA PRIMARIA GREGORIO TORRES QUINTERO, CALLE BENITO JUÁREZ, SIN NÚMERO, LOCALIDAD LAZARO CÁRDENAS, CÓDIGO POSTAL 43921, APAN, HIDALGO, A UN COSTADO DE LA CASA DE CULTURA.	EMMANUEL MEJIA SARABIA	JOSEFINA ARMENTA ROMERO	STACY BERISTAIN MARES	NOE CASTAÑEDA RODRIGUEZ	MARIA CRISTINA ESPINOSA CRUZ	MATILDE MARTINEZ COBIS	MARIA ISABEL GALINDO SANCHEZ	PONCIANO JIMENEZ LOZADA	ELEUTERIO CASTAÑEDA ARMENTA
7) TEPEAPULCO	18) TEPEAPULCO	8) APAN	19) LAZARO CARDENAS	147	C1	ESCUELA PRIMARIA GREGORIO TORRES QUINTERO, CALLE BENITO JUÁREZ, SIN NÚMERO, LOCALIDAD LAZARO CÁRDENAS, CÓDIGO POSTAL 43921, APAN, HIDALGO, A UN COSTADO DE LA CASA DE CULTURA.	DIANA ERIKA GONZALEZ SOSA	MONSERRAT ARMENTA SERRANO	CRISTINA MUÑOZ CRUZ	SULMA ALCIBAR CRUZ	DONNOVAN RAFAEL LOPEZ GARCIA	EULOGIO GARCIA NAVA	JOSE FEDERICO HUERTA JIMENEZ	PATRICIA MORALES CASTAÑEDA	JULIA CELIS JUAREZ
7) TEPEAPULCO	18) TEPEAPULCO	8) APAN	19) LAZARO CARDENAS	147	C2	ESCUELA PRIMARIA GREGORIO TORRES QUINTERO, CALLE BENITO JUÁREZ, SIN NÚMERO, LOCALIDAD LAZARO CÁRDENAS, CÓDIGO POSTAL 43921, APAN, HIDALGO, A UN COSTADO DE LA CASA DE CULTURA.	MITZI BELEN ESPEJEL CASTAÑEDA	DAN ISAY BERISTAIN CARREON	SARA NARVAEZ ALVAREZ	ALEXANDRO ESPINOSA AMADOR	JOSE ANGEL LOPEZ MOLINA	MARIA FELIX LOPEZ RODRIGUEZ	JUANA JIMENEZ CHAVEZ	ALEJANDRA DE LA LUZ DIAZ ISLAS	JESUS PATRICIO MEJIA CORONADO

Ubicación e Integración de Mesas Directivas de Casillas (ENCARTE)

Estado: HIDALGO

Distrito Federal	Distrito Local	Municipio	Localidad	Sección	Casilla	Ubicación	Presidenta/e	1er. Secretaria/o	2do. Secretaria/o	1er. Escrutador	2do. Escrutador	3er. Escrutador	1er. Suplente	2do. Suplente	3er. Suplente
7) TEPEAPULCO	18) TEPEAPULCO	8) APAN	19) LAZARO CARDENAS	148	B1	ESCUELA TELESECUNDARIA NÚMERO 182 GENERAL LÁZARO CÁRDENAS, CALLE LÁZARO CÁRDENAS, SIN NÚMERO, LOCALIDAD LÁZARO CÁRDENAS, CÓDIGO POSTAL 43921, APAN, HIDALGO, FRENTE A PARADA DE AUTOBUSES.	AMAIRANY GUADALUPE VERTIZ AGUILAR	ANA LAURA BALTAZAR ORTEGA	JOSE DORANTES PEREZ	LORENA BELTRAN FRAGOSO	ANGELICA DE LA ROSA ARCE	JUAN DORANTES VAZQUEZ	ZOILA FLOR GARCIA PEREZ	FABIOLA MARTINEZ RODRIGUEZ	ANTONIO MALDONADO HERNANDEZ
7) TEPEAPULCO	18) TEPEAPULCO	8) APAN	19) LAZARO CARDENAS	148	C1	ESCUELA TELESECUNDARIA NÚMERO 182 GENERAL LÁZARO CÁRDENAS, CALLE LÁZARO CÁRDENAS, SIN NÚMERO, LOCALIDAD LÁZARO CÁRDENAS, CÓDIGO POSTAL 43921, APAN, HIDALGO, FRENTE A PARADA DE AUTOBUSES.	BRISA ARMENTA MAURICIO	DIANA LAURA CENOBIO CASTAÑEDA	IRENE ALCIBAR CRUZ	BENITA BELTRAN ROMERO	LEONEL DORANTES GALINDO	MARIA ESTRELLITA GARCIA MEZA	DANIELA HERNANDEZ BERISTAIN	ESPERANZA BERISTAIN PEREZ	JUAN HUESCAS SANCHEZ
7) TEPEAPULCO	18) TEPEAPULCO	8) APAN	22) MALAYERBA	149	B1	ESCUELA PRIMARIA ADOLFO LÓPEZ MATEOS, CALLE EMILIANO ZAPATA PONIENTE, SIN NÚMERO, LOCALIDAD MALAYERBA, CÓDIGO POSTAL 43920, APAN, HIDALGO, A UN COSTADO DE JARDÍN DE NIÑOS JUDEA.	MARIA YERASLIN GARCIA REYES	EDITH GARCIA JUAREZ	STHEFANY TANIA LEON LOPEZ	MAGDALENA HERNANDEZ OLVERA	ISIDRO DIAZ RODRIGUEZ	ROBERTO DIAZ RODRIGUEZ	JOSE GUADALUPE GODINEZ ROSALES	EULOGIO GOMEZ ESPINOSA	MIREYA GOMEZ GODINEZ
7) TEPEAPULCO	18) TEPEAPULCO	8) APAN	30) SAN JOSE JIQUILPAN	150	B1	TELESECUNDARIA NÚMERO 183, CALLE MORELOS, NÚMERO 6, LOCALIDAD SAN JOSÉ JIQUILPAN, CÓDIGO POSTAL 43950 APAN, HIDALGO, FRENTE A LAS CANCHAS DE FÚTBOL.	CRISTINA ALONSO XICOTENCATL	ISABEL GORGUA MENDOZA	ALEJANDRO ALONSO HERNANDEZ	AARON CID GARCIA	PATRICIA FERNANDEZ GUTIERREZ	OLGA CID MUNGUÍA	ALEJANDRA FERNANDEZ RAMIREZ	JOSEFINA ALVAREZ CID	CELSO BONILLA GARCIA
7) TEPEAPULCO	18) TEPEAPULCO	8) APAN	50) ZOTOLUCA	151	B1	JARDIN DE NIÑOS VETA VIZCAINA , AVENIDA LÓPEZ MATEOS, SIN NÚMERO, LOCALIDAD ZOTOLUCA, CÓDIGO POSTAL 43922, APAN, HIDALGO, A UN COSTADO DEL AUDITORIO.	JUAN ROBERTO ESPINDOLA LUCIO	EGLAIN LOPEZ TELLEZ	ARIADNA YAMILETT LUCIO ESPINOSA	KEVIN DOMINGUEZ CAMPOS	CARLOS DIAZ RODRIGUEZ	EUSEBIA ESCOBAR AGUILAR	MA. HERLINDA ISLAS ZAMBRANO	JOSE AGUSTIN ASENCION XX	DAMARIZ FLORES HINOJOSA
7) TEPEAPULCO	18) TEPEAPULCO	8) APAN	50) ZOTOLUCA	151	C1	JARDIN DE NIÑOS VETA VIZCAINA , AVENIDA LÓPEZ MATEOS, SIN NÚMERO, LOCALIDAD ZOTOLUCA, CÓDIGO POSTAL 43922, APAN, HIDALGO, A UN COSTADO DEL AUDITORIO.	JOHANA FLORES ANAYA	ARANZA LUCIO ESPINOSA	JUANA MARIA HERRERA PALAFOX	MARIA DEL CARMEN CARRASCO TORRES	MARIA CATALINA DOMINGUEZ RAMIREZ	ISIDRO HERRERA PALAFOX	KARINA MARTINEZ CORTES	ARIADNA CERON TAMAYO	HERIBERTO LAGUNAS RODRIGUEZ
7) TEPEAPULCO	18) TEPEAPULCO	21) EMILIANO ZAPATA	1) EMILIANO ZAPATA	350	B1	ESCUELA PRIMARIA FEDERAL MIGUEL HIDALGO, AVENIDA 5 DE MAYO, NÚMERO 25 A, COLONIA CENTRO, CÓDIGO POSTAL 43960, EMILIANO ZAPATA, HIDALGO, FRENTE AL PARQUE.	GISELA PATRICIA FRANCO MARTINEZ	JOSE JUAN GARCIA TREJO	MARIA DE GUADALUPE FRAGOZO MILLAN	JULIETA ARMENTA CRUZ	AHTZIRI ISABEL GARCIA BALIÑO	DULCE ESPERANZA GARCIA TORRES	VICTOR MANUEL BELLO RAYON	VICENTE FIERRO ALVAREZ	CELSO GONZALEZ HERNANDEZ
7) TEPEAPULCO	18) TEPEAPULCO	21) EMILIANO ZAPATA	1) EMILIANO ZAPATA	350	C1	ESCUELA PRIMARIA FEDERAL MIGUEL HIDALGO, AVENIDA 5 DE MAYO, NÚMERO 25 A, COLONIA CENTRO, CÓDIGO POSTAL 43960, EMILIANO ZAPATA, HIDALGO, FRENTE AL PARQUE.	ENRIQUE MAURY GARCIA ESPEJEL	GAEL GARCIA GARCIA	VICENTE ARMANDO AGUILAR HERNANDEZ	TANIA FRANCO MARTINEZ	AMAIRANI GARCIA ELIZONDO	NORMA BALIÑO RIVERA	GRACIELA ESCOBAR BAUTISTA	MARIA GUADALUPE GARCIA CRUZ	ALICIA FIERRO ALVAREZ
7) TEPEAPULCO	18) TEPEAPULCO	21) EMILIANO ZAPATA	1) EMILIANO ZAPATA	351	B1	COLEGIO DE BACHILLERES DEL ESTADO DE HIDALGO, PLANTEL EMILIANO ZAPATA, CALLE MÁRTIRES 11 DE JULIO, SIN NÚMERO, COLONIA CENTRO, CÓDIGO POSTAL 43960, EMILIANO ZAPATA, HIDALGO, ESQUINA CON CALLE GUELATAO.	ZITLALIN CORONEL ARELLANO	ALFREDO DAVILA CRUZ	MARIA ANTONIA CORONA MENESES	MITZY GARCIA ISLAS	LUIS EDUARDO MARTINEZ CERVANTES	CRESCENCIA IRMA GARCIA PEREZ	ALEJANDRA ALVITER AZPEITIA	RAFAEL HERNANDEZ GORGUA	BENITO BLANCAS VERA
7) TEPEAPULCO	18) TEPEAPULCO	21) EMILIANO ZAPATA	1) EMILIANO ZAPATA	351	C1	COLEGIO DE BACHILLERES DEL ESTADO DE HIDALGO, PLANTEL EMILIANO ZAPATA, CALLE MÁRTIRES 11 DE JULIO, SIN NÚMERO, COLONIA CENTRO, CÓDIGO POSTAL 43960, EMILIANO ZAPATA, HIDALGO, ESQUINA CON CALLE GUELATAO.	MARCOS GARCIA FLORES	LEDY LAURA ANGELES ELIZALDE	IRWIN MAURICIO CORTES FERNANDEZ	MA. TERESA LOPEZ GARCIA	DIANA SAMAI FLORES ROMERO	MARIA TERESA HERNANDEZ GARCIA	MAGDA CRUZ CAMPOS	FELICITAS LUNA GARCIA	MARGARITA CASTILLO MATEOS

Ubicación e Integración de Mesas Directivas de Casillas (ENCARTE)

Estado: HIDALGO

Distrito Federal	Distrito Local	Municipio	Localidad	Sección	Casilla	Ubicación	Presidenta/e	1er. Secretaria/o	2do. Secretaria/o	1er. Escrutador	2do. Escrutador	3er. Escrutador	1er. Suplente	2do. Suplente	3er. Suplente
7) TEPEAPULCO	18) TEPEAPULCO	21) EMILIANO ZAPATA	1) EMILIANO ZAPATA	351	C2	COLEGIO DE BACHILLERES DEL ESTADO DE HIDALGO, PLANTEL EMILIANO ZAPATA, CALLE MÁRTIRES 11 DE JULIO, SIN NÚMERO, COLONIA CENTRO, CÓDIGO POSTAL 43960, EMILIANO ZAPATA, HIDALGO, ESQUINA CON CALLE GUELATAO.	JULIO CESAR LUNA ORTEGA	BENITO CAMACHO NAVA	VICTOR MANUEL GARCIA CORONEL	ANAHI MANZANO HERNANDEZ	ANA KAREN CASTELAN RODRIGUEZ	MARIA DEL ROCIO LAGOS SANCHEZ	LETICIA GARCIA CASTILLO	MARIA GRACIANA CONTRERAS ORTIZ	RAUL HERNANDEZ GORGUA
7) TEPEAPULCO	18) TEPEAPULCO	21) EMILIANO ZAPATA	1) EMILIANO ZAPATA	352	B1	CALLE, SOBRE AVENIDA ROSENDO FLORES, AVENIDA ROSENDO FLORES, SIN NÚMERO, COLONIA CENTRO, CÓDIGO POSTAL 43960, EMILIANO ZAPATA, HIDALGO, FRENTE ABARROTOS CHECO, ESQUINA CON CALLE ALLENDE.	FREDDY ALEJANDRO GARCIA VAZQUEZ	MARIA CATALINA DIAZ RAMIREZ	JOSEFINA CID HERNANDEZ	MARIA DOLORES ALCANTARA SARABIA	JUNIOR EMORY CESAR HUERTA	LEYDY GARRIDO CASTELLANOS	CIRILA CLARA ISLAS MARTINEZ	MARIA DOLORES MARTINEZ GALINDO	MARIA DE JESUS BLANCAS ANAYA
7) TEPEAPULCO	18) TEPEAPULCO	21) EMILIANO ZAPATA	1) EMILIANO ZAPATA	352	C1	CALLE, SOBRE AVENIDA ROSENDO FLORES, AVENIDA ROSENDO FLORES, SIN NÚMERO, COLONIA CENTRO, CÓDIGO POSTAL 43960, EMILIANO ZAPATA, HIDALGO, FRENTE ABARROTOS CHECO, ESQUINA CON CALLE ALLENDE.	MAGALI HERRERA VERA	JOSEFINA AVILA ORDAZ	GICELA GOMEZ LOPEZ	ANGELICA BARRIOS ELIZALDE	MA. ISaura CRUZ SANCHEZ	ARISBEL HERNANDEZ BLANCAS	LUCIA JIMENEZ ELIZALDE	MACARIO CORTES GUERRERO	FRANCISCA CATALINA BLANCAS JIMENEZ
7) TEPEAPULCO	18) TEPEAPULCO	21) EMILIANO ZAPATA	1) EMILIANO ZAPATA	352	C2	CALLE, SOBRE AVENIDA ROSENDO FLORES, AVENIDA ROSENDO FLORES, SIN NÚMERO, COLONIA CENTRO, CÓDIGO POSTAL 43960, EMILIANO ZAPATA, HIDALGO, FRENTE ABARROTOS CHECO, ESQUINA CON CALLE ALLENDE.	JOSE ANDRES LEZAMA GONZALEZ	EVELINE ITZEL BLANCAS JIMENEZ	REBECA MARTINEZ MARTINEZ	YANET CAMPOS BALDERAS	PAOLA FERRER FRAGOSO	ROSA MARIA HERNANDEZ ROLDAN	SILVIA ESMERALDA LEAL LOPEZ	NATALIHE BASALDUA TELLEZ	VENEDICTA DOMINGUEZ GARCIA
7) TEPEAPULCO	18) TEPEAPULCO	21) EMILIANO ZAPATA	1) EMILIANO ZAPATA	353	B1	ESCUELA PRIMARIA JOSÉ VASCONCELOS, CALLE ALLENDE, SIN NÚMERO, COLONIA CENTRO, CÓDIGO POSTAL 43960, EMILIANO ZAPATA, HIDALGO, ENTRE LAS AVENIDAS MORELOS Y CORREGIDORA.	DIANE ABRIL HERNANDEZ QUINTOS	ARIADNA BASTIDA ELIZALDE	CELEDONIA ALVARADO TERRASAZ	BENJAMIN GARCIA HUERTA	ALEJANDRO HERNANDEZ BELTRAN	JOSE JUAN HERNANDEZ GARCIA	IRAN ARIEL GARCIA AVILA	ANTONIO DELFINO LIMA GARCIA	JESICA NAYELLI CASTRO SANCHEZ
7) TEPEAPULCO	18) TEPEAPULCO	21) EMILIANO ZAPATA	1) EMILIANO ZAPATA	353	C1	ESCUELA PRIMARIA JOSÉ VASCONCELOS, CALLE ALLENDE, SIN NÚMERO, COLONIA CENTRO, CÓDIGO POSTAL 43960, EMILIANO ZAPATA, HIDALGO, ENTRE LAS AVENIDAS MORELOS Y CORREGIDORA.	MARIA DE LOURDES FRANCO ALVAREZ	EVELIN LOPEZ SOSA	ALEJANDRO BASTIDA ELIZALDE	RUBY GARCIA VAZQUEZ	ALBERTO LARA MATUS	JUAN CRUZ CHAVEZ	LEONARDO LAGOS MOTA	MARIA ALEJANDRA HERNANDEZ LOPEZ	JESUS LAZCANO MEJIA
7) TEPEAPULCO	18) TEPEAPULCO	21) EMILIANO ZAPATA	1) EMILIANO ZAPATA	354	B1	JARDÍN DE NIÑOS UBALDO VALDEZ ZAMORA, CALLE CARRANZA, SIN NÚMERO, COLONIA LOMA BONITA, CÓDIGO POSTAL 43960, EMILIANO ZAPATA, HIDALGO, ENTRE CALLE MORELOS Y CORREGIDORA.	DAVID ABRAHAM VEGA	LAURA GARCIA BRIANZA	ERENDIRA VANESSA AGUILAR AGUILAR	ADRIAN DELGADILLO ALONSO	MARCOANTONIO ALVAREZ SANCHEZ	LUCIA CARDENAS CAMPERO	MARIA ANA ESPINOZA ROSALES	ELIZAMA HERNANDEZ ALVAREZ	MARIA OLGA BASTIDA PINEDA
7) TEPEAPULCO	18) TEPEAPULCO	21) EMILIANO ZAPATA	1) EMILIANO ZAPATA	354	C1	JARDÍN DE NIÑOS UBALDO VALDEZ ZAMORA, CALLE CARRANZA, SIN NÚMERO, COLONIA LOMA BONITA, CÓDIGO POSTAL 43960, EMILIANO ZAPATA, HIDALGO, ENTRE CALLE MORELOS Y CORREGIDORA.	BRENDA JOAN AGUILAR AGUILAR	MARICARMEN HERNANDEZ GARCIA	JOSE JUAN ARENAS CONTRERAS	FERNANDO GARCIA ARTEAGA	ANGELICA AGUILAR TORRES	GUADALUPE CENTENO SOTO	LEONARDO FERNANDEZ HERNANDEZ	EMILIO HERNANDEZ JUSTO	JUAN ANTONIO CRUZ LOPEZ
7) TEPEAPULCO	18) TEPEAPULCO	21) EMILIANO ZAPATA	1) EMILIANO ZAPATA	354	C2	JARDÍN DE NIÑOS UBALDO VALDEZ ZAMORA, CALLE CARRANZA, SIN NÚMERO, COLONIA LOMA BONITA, CÓDIGO POSTAL 43960, EMILIANO ZAPATA, HIDALGO, ENTRE CALLE MORELOS Y CORREGIDORA.	HUMBERTO ADRIAN DELGADILLO AGUILAR	DANNY GONZALEZ SILVA	MA. LEONOR LETICIA CONTRERAS MONTALVO	JOSE ROBERTO GUTIERREZ SERNA	MARGARITA ARANDA LAZCANO	DANIEL CONTRERAS RAMIREZ	VICTORIA GARCIA ARROYO	MARIA DEL ROCIO HERNANDEZ LOPEZ	RICARDO GARCIA MOEDANO
7) TEPEAPULCO	18) TEPEAPULCO	21) EMILIANO ZAPATA	4) SANTA CLARA	355	B1	ESCUELA PRIMARIA BENITO JUÁREZ, AVENIDA BENITO JUÁREZ, NÚMERO 4, LOCALIDAD SANTA CLARA, CÓDIGO POSTAL 43961, EMILIANO ZAPATA, HIDALGO, A UN COSTADO DEL CENTRO PAMAR.	MARTHA ALICIA GUZMAN ROMO	VANESSA SINAI BARRERA MENESES	MARIA LIZBETH CRUZ CEDEÑO	SUSANA INOCENCIA JIMENEZ CABALLERO	JOSEFINA BARRERA ROMERO	DALIA AZUCENA CRUZ CORONADO	MATILDE GARCIA ISLAS	EDUARDO ISLAS ALVAREZ	BENITO JIMENEZ DAMIAN

Ubicación e Integración de Mesas Directivas de Casillas (ENCARTE)

Estado: HIDALGO

Distrito Federal	Distrito Local	Municipio	Localidad	Sección	Casilla	Ubicación	Presidenta/e	1er. Secretaria/o	2do. Secretaria/o	1er. Escrutador	2do. Escrutador	3er. Escrutador	1er. Suplente	2do. Suplente	3er. Suplente
7) TEPEAPULCO	18) TEPEAPULCO	21) EMILIANO ZAPATA	4) SANTA CLARA	355	C1	ESCUELA PRIMARIA BENITO JUÁREZ, AVENIDA BENITO JUÁREZ, NÚMERO 4, LOCALIDAD SANTA CLARA, CÓDIGO POSTAL 43961, EMILIANO ZAPATA, HIDALGO, A UN COSTADO DEL CENTRO PAMAR.	DIANA FERNANDA BLANCAS LIRA	YENI BLANCAS PRAXEDIS	JEOVAINA ISLAS VAZQUEZ	RICARDA BARRERA ARELLANO	JUAN ARIEL CEDEÑO LOPEZ	JUAN CARLOS FLORES CERVANTES	JOSEFINA HUERTA SOSA	MA. PIEDAD ISLAS ALVAREZ	JOSE MARTIN JIMENEZ VAZQUEZ
7) TEPEAPULCO	18) TEPEAPULCO	21) EMILIANO ZAPATA	2) JOSE MARIA MORELOS	356	B1	SALÓN EJIDAL JOSÉ MARÍA MORELOS , CALLE HERMENEGILDO GALEANA, SIN NÚMERO, LOCALIDAD JOSÉ MARÍA MORELOS, CÓDIGO POSTAL 43961, EMILIANO ZAPATA, HIDALGO, ENTRE CALLE JOSÉ M. MORELOS Y CALLE VICENTE GUERRERO.	LEIDY ABIGAIL CONTRERAS FLORES	LETICIA GARCIA ORTIZ	ROLANDO MONTES JIMENEZ	YULIANA CASTILLO LEÓN	JOSE ADRIAN GARCIA ZAMORA	MARIA ELIA GONZALEZ PEREZ	RICARDO MENDEZ ORTEGA	ARTURO CERVANTES SANCHEZ	MARCOS GONZALEZ DELGADILLO
7) TEPEAPULCO	18) TEPEAPULCO	21) EMILIANO ZAPATA	2) JOSE MARIA MORELOS	356	C1	SALÓN EJIDAL JOSÉ MARÍA MORELOS , CALLE HERMENEGILDO GALEANA, SIN NÚMERO, LOCALIDAD JOSÉ MARÍA MORELOS, CÓDIGO POSTAL 43961, EMILIANO ZAPATA, HIDALGO, ENTRE CALLE JOSÉ M. MORELOS Y CALLE VICENTE GUERRERO.	DANIELA CRUZ ROLDAN	SALVADOR GARCIA ORTIZ	MA FELICITAS AYALA SANCHEZ	MA. GUADALUPE ENESTRILLA RAMIREZ	RICARDO GONZALEZ GARCIA	MARIA DEL PILAR MATA FERNANDEZ	MARIA INES CERVANTES ROLDAN	FILEMON GONZALEZ RIVAS	MARIA PATRICIA ELIA GONZALEZ MENDEZ
7) TEPEAPULCO	18) TEPEAPULCO	21) EMILIANO ZAPATA	6) SANTA BARBARA	357	B1	SALÓN DE USOS MULTIPLES, CALLE JUÁREZ, SIN NÚMERO, LOCALIDAD SANTA BÁRBARA, CÓDIGO POSTAL 43961, EMILIANO ZAPATA, HIDALGO, A SEIS METROS DE LA DELEGACIÓN MUNICIPAL.	OMAR SAUL CONTRERAS CESAR	ALONDRA CASTELAN RODRIGUEZ	VICENTE BELLO RAYON	RAQUEL CERVERA MARTINEZ	LUIS ANGEL ALVAREZ MARTINEZ	RICARDO CEDEÑO TORRES	GABRIELA VERONICA COVARRUBIAS GUTIERREZ	ADRIANA ENESTRILLA CARRASCO	ELOIZA ENESTRILLA RAMIREZ
7) TEPEAPULCO	18) TEPEAPULCO	21) EMILIANO ZAPATA	6) SANTA BARBARA	357	C1	SALÓN DE USOS MULTIPLES, CALLE JUÁREZ, SIN NÚMERO, LOCALIDAD SANTA BÁRBARA, CÓDIGO POSTAL 43961, EMILIANO ZAPATA, HIDALGO, A SEIS METROS DE LA DELEGACIÓN MUNICIPAL.	JOSE ANGEL DE LOS SANTOS MARTINEZ	EDNA ARTEAGA JIMENEZ	RAYMUNDO CARRASCO CASTELAN	ANGELICA ADRIANA CESAR VALDEZ	ADRIANA LIZETH BASTIDA BELTRAN	MA. DEL ROSARIO CERON RODRIGUEZ	OFELIA DE GREGORIO HERNANDEZ	MARCELINO GALICIA PEREZ	JORGE JOVANNY BASTIDA BELTRAN
7) TEPEAPULCO	18) TEPEAPULCO	21) EMILIANO ZAPATA	6) SANTA BARBARA	357	C2	SALÓN DE USOS MULTIPLES, CALLE JUÁREZ, SIN NÚMERO, LOCALIDAD SANTA BÁRBARA, CÓDIGO POSTAL 43961, EMILIANO ZAPATA, HIDALGO, A SEIS METROS DE LA DELEGACIÓN MUNICIPAL.	YAZMIN MEILYN CONTRERAS PAREDES	ALDO ENRIQUE BASTIDA ROBLES	DAVID CASTELAN HERNANDEZ	GLORIA CITLALI ALONSO MARTINEZ	ADRIANA CASTELAN HERNANDEZ	MA. DEL ROSARIO CESAR ALFARO	JUAN DE LOS SANTOS NOLASCO	AMANDA ALEXA CONTRERAS JIMENEZ	LAZARO DIAZ ORTIZ
7) TEPEAPULCO	18) TEPEAPULCO	61) TEPEAPULCO	1) TEPEAPULCO	1191	B1	CASA EJIDAL EMILIANO ZAPATA TEPEAPULCO, AQUILES SERDÁN, NÚMERO 2, COLONIA FRANCISCO I. MADERO, CÓDIGO POSTAL 43973, TEPEAPULCO, HIDALGO, A UN COSTADO DE LA MINI TLPALERÍA MI CHIQUITA.	ADRIAN BENJAMIN CARMONA MANILLA	BRITNEY SAMANTHA CRUZ OLVERA	PABLO URIEL DELGADILLO MORALES	VIRGINIA AGUIRRE GOMEZ	CASIMIRO CARRASCO MENDOZA	JOSE JUAN GARCIA HERNANDEZ	JOSEFA HERNANDEZ ESPINOZA	SOFIA FRANCO CASTRO	SILVIA HERNANDEZ ESPINOZA
7) TEPEAPULCO	18) TEPEAPULCO	61) TEPEAPULCO	1) TEPEAPULCO	1191	C1	CASA EJIDAL EMILIANO ZAPATA TEPEAPULCO, AQUILES SERDÁN, NÚMERO 2, COLONIA FRANCISCO I. MADERO, CÓDIGO POSTAL 43973, TEPEAPULCO, HIDALGO, A UN COSTADO DE LA MINI TLPALERÍA MI CHIQUITA.	FLOR DANIELA ABUNDEZ GARCIA	JESUS GONZAGA ZAYAGO	LORENA ISLAS ESPINOSA	BENITA ALVARADO LOPEZ	BETSABE DELGADO PIOQUINTO	IRMA GARCIA ROMERO	TEODORA HERNANDEZ SANCHEZ	MARIA ENRIQUETA GONZAGA HERNANDEZ	GLORIA ISLAS XX
7) TEPEAPULCO	18) TEPEAPULCO	61) TEPEAPULCO	1) TEPEAPULCO	1191	C2	CASA EJIDAL EMILIANO ZAPATA TEPEAPULCO, AQUILES SERDÁN, NÚMERO 2, COLONIA FRANCISCO I. MADERO, CÓDIGO POSTAL 43973, TEPEAPULCO, HIDALGO, A UN COSTADO DE LA MINI TLPALERÍA MI CHIQUITA.	BRAULIO ALVAREZ SANCHEZ	EDUARDO ANTONIO BARRIOS ANDINO	MOISES JIMENEZ MARTINEZ	IRENE ALVAREZ RUIZ	ROSALVA ENRIQUEZ PAREDES	MARIBEL GOMEZ HERNANDEZ	JUANA LAGOS LOZANO	HONORIO GONZALEZ RESENDIZ	BRAULIO FERNANDEZ BARRIOS
7) TEPEAPULCO	18) TEPEAPULCO	61) TEPEAPULCO	1) TEPEAPULCO	1191	C3	CASA EJIDAL EMILIANO ZAPATA TEPEAPULCO, AQUILES SERDÁN, NÚMERO 2, COLONIA FRANCISCO I. MADERO, CÓDIGO POSTAL 43973, TEPEAPULCO, HIDALGO, A UN COSTADO DE LA MINI TLPALERÍA MI CHIQUITA.	ANA LADY DE LA SANCHEA MODERNO	VIRGINIA CRUZ MENDEZ	BRAYAN ALFREDO CRUZ OLVERA	VICTOR LUIS ATANACIO RODRIGUEZ	MIRIAM ROCIO ESPINOSA GUARNEROS	GABRIELA GOMEZ MANZANO	MA. EUGENIA FLORES PONCE	ARELI HERNANDEZ CRUZ	SARA HERNANDEZ ESPINOSA

Ubicación e Integración de Mesas Directivas de Casillas (ENCARTE)

Estado: HIDALGO

Distrito Federal	Distrito Local	Municipio	Localidad	Sección	Casilla	Ubicación	Presidenta/e	1er. Secretaria/o	2do. Secretaria/o	1er. Escrutador	2do. Escrutador	3er. Escrutador	1er. Suplente	2do. Suplente	3er. Suplente
7) TEPEAPULCO	18) TEPEAPULCO	61) TEPEAPULCO	1) TEPEAPULCO	1192	B1	ESCUELA PRIMARIA JULIÁN CARRILLO, CALLE JOSÉ MARÍA PINO SUÁREZ, SIN NÚMERO, COLONIA PINO SUÁREZ, CÓDIGO POSTAL 43974, TEPEAPULCO, HIDALGO, FRENTE A CALLE MINA.	HUGO CESAR ACUÑA CALZADA	MARIA PATRICIA OTAMENDI BARRAZA	MODESTO DOMINGUEZ DOMINGUEZ	GISELA GABRIELA JUAREZ GUTIERREZ	PABLO GARCIA BEDOLLA	BENITO LAZCANO SARABIA	BENITO EDUARDO MONTAÑO OLVERA	GUADALUPE AGUIRRE CASTELAN	VICTOR OLIVARES DE LA SANCHA
7) TEPEAPULCO	18) TEPEAPULCO	61) TEPEAPULCO	1) TEPEAPULCO	1192	C1	ESCUELA PRIMARIA JULIÁN CARRILLO, CALLE JOSÉ MARÍA PINO SUÁREZ, SIN NÚMERO, COLONIA PINO SUÁREZ, CÓDIGO POSTAL 43974, TEPEAPULCO, HIDALGO, FRENTE A CALLE MINA.	ARIADNA ALVARADO CUELLAR	HECTOR NICOLAS CASTILLO AGUIRRE	VALENTIN IVAN DOMINGUEZ DOMINGUEZ	JOSE ALFREDO ORTEGA SANCHEZ	MARIANA ISAMAR GARCIA HERNANDEZ	YENNY LOPEZ GARCIA	WENDY NIKOLE ORTIZ AGUIRRE	ESEQUIEL AGUIRRE JUAREZ	REYNA ALVARADO CRUZ
7) TEPEAPULCO	18) TEPEAPULCO	61) TEPEAPULCO	1) TEPEAPULCO	1192	C2	ESCUELA PRIMARIA JULIÁN CARRILLO, CALLE JOSÉ MARÍA PINO SUÁREZ, SIN NÚMERO, COLONIA PINO SUÁREZ, CÓDIGO POSTAL 43974, TEPEAPULCO, HIDALGO, FRENTE A CALLE MINA.	ERICK ORTEGA CANALES	OBED ISMAEL AGUILAR GOMEZ	ERIKA BEATRIZ DOMINGUEZ MARTINEZ	JUANA TERESA CASTILLO CARMONA	OFELIA GUERRERO GUTIERREZ	MA. GUADALUPE MATEOS TORRES	ELFEGO AGUILAR MORALES	AGUSTINA MORALES ISLAS	MA. MARICELA LOZANO MARTINEZ
7) TEPEAPULCO	18) TEPEAPULCO	61) TEPEAPULCO	1) TEPEAPULCO	1193	B1	EXPLANADA DEL MERCADO MUNICIPAL, AVENIDA FELIPE ÁNGELES, SIN NÚMERO, COLONIA CENTRO, CÓDIGO POSTAL 43974, TEPEAPULCO, HIDALGO, A UN COSTADO DE LA OFICINA REGIONAL DE FÚTBOL.	YENNY BRENDA ATANACIO PONCE	PATRICIO ALEMAN ESPINOZA	JORGE CORTES BENITEZ	MARIA LUISA CRUZ LOPEZ	CRISOFORO FRANCO MENDEZ	JOSE FELIPE CASTILLO RUIZ	MARIA ANTONIETA FRANCO BAUTISTA	ANTONIA ESPINOZA LAGOS	SIXTO AGUILAR ESPINOSA
7) TEPEAPULCO	18) TEPEAPULCO	61) TEPEAPULCO	1) TEPEAPULCO	1193	C1	EXPLANADA DEL MERCADO MUNICIPAL, AVENIDA FELIPE ÁNGELES, SIN NÚMERO, COLONIA CENTRO, CÓDIGO POSTAL 43974, TEPEAPULCO, HIDALGO, A UN COSTADO DE LA OFICINA REGIONAL DE FÚTBOL.	ALFREDO GONZALEZ ORTEGA	MARIA ANTONIETA ATANACIO MONTAÑO	ANA MERCEDES CORTES GARCIA	MARIA GUADALUPE DELGADILLO ORTIZ	CIRO ALVAREZ BELTRAN	SANTIAGO DOMINGUEZ RODRIGUEZ	MARIA INES BRIONES FERNANDEZ	ALFREDO CASTILLO MOTE	GLORIA GARCIA HERNANDEZ
7) TEPEAPULCO	18) TEPEAPULCO	61) TEPEAPULCO	1) TEPEAPULCO	1194	B1	ESCUELA SECUNDARIA TÉCNICA NÚMERO 26 GENARO GUZMÁN MAYER, AVENIDA CARLOS LAZO, NÚMERO 90, COLONIA EL CALVARIO PLAN DE AYALA, CIUDAD SAHAGÚN, CÓDIGO POSTAL 43998, TEPEAPULCO, HIDALGO, FRENTE A RICAS CARNITAS EL GÜERO.	RUBI CAZARES CANO	KARLA VALERIA HERNANDEZ CHAVARRIA	ANA KAREN FONSECA ISLAS	DANIELA YOSELIN GARCIA ESPINOZA	FABIOLA GOMEZ ROSALES	ZOILA MARIA GUZMAN VILLALBAZO	MARIELA AVILES MONRROY	PASCUALA BADILLO RODRIGUEZ	LAURA FLORES VIGUERAS
7) TEPEAPULCO	18) TEPEAPULCO	61) TEPEAPULCO	1) TEPEAPULCO	1195	B1	JARDÍN DE NIÑOS MELCHOR OCAMPO, CALLE BENITO JUÁREZ, NÚMERO 34, COLONIA CENTRO, CÓDIGO POSTAL 43970, TEPEAPULCO, HIDALGO, A UN COSTADO DEL LOCAL COMERCIAL.	SERGIO GUZMAN GAMEZ	BRENDA BELEM CRUZ SALAZAR	JONATHAN JAVIER HERNANDEZ SALAYES	PAULA CORTES APARICIO	VICTORIA ESPINDOLA SANCHEZ	ROSENDO HERNANDEZ VERA	GUADALUPE STEPHANIA CRUZ MARTINEZ	SONIA CITLALLI GONZALEZ ROJAS	MARIA BALDERAS CORTES
7) TEPEAPULCO	18) TEPEAPULCO	61) TEPEAPULCO	1) TEPEAPULCO	1195	C1	JARDÍN DE NIÑOS MELCHOR OCAMPO, CALLE BENITO JUÁREZ, NÚMERO 34, COLONIA CENTRO, CÓDIGO POSTAL 43970, TEPEAPULCO, HIDALGO, A UN COSTADO DEL LOCAL COMERCIAL.	JOSE DE JESUS AGIS ORTEGA	JOSE TRINIDAD GARRIDO RODRIGUEZ	ADRIANA GALINDO LOPEZ	RAQUEL CRUZ GARCIA	ANSELMO FRANCO ORTEGA	HILDA ARGUELLO LUNA	GABRIEL GOMEZ MIRANDA	MARIA INES CARDENAS GARCIA	ELIA GAMEZ MENESES
7) TEPEAPULCO	18) TEPEAPULCO	61) TEPEAPULCO	1) TEPEAPULCO	1196	B1	ESCUELA PRIMARIA FRAY PEDRO DE GANTE, CALLE INDEPENDENCIA, NÚMERO 7, COLONIA CENTRO, CÓDIGO POSTAL 43970, TEPEAPULCO, HIDALGO, A UN COSTADO DE CANCHAS DEPORTIVAS.	JACQUELINE GARCIA ALARCON	MIRZA MADAIN CERVANTES MARTINEZ	KAREN ARANZA ALVARADO SILVA	MARIA DEL ROCIO GUERRERO JOSHINA	MARIBEL JUAREZ VARGAS	ANASTACIA FIDENCIA ALVARADO GRANADOS	MARIA GABRIELA HERNANDEZ FLORES	MA. ELENA HERNANDEZ FLORES	ESLEIDY GONZALEZ GONZALEZ
7) TEPEAPULCO	18) TEPEAPULCO	61) TEPEAPULCO	1) TEPEAPULCO	1196	C1	ESCUELA PRIMARIA FRAY PEDRO DE GANTE, CALLE INDEPENDENCIA, NÚMERO 7, COLONIA CENTRO, CÓDIGO POSTAL 43970, TEPEAPULCO, HIDALGO, A UN COSTADO DE CANCHAS DEPORTIVAS.	XIATZU CERVANTES HERNANDEZ	JOHNATAN GUTIERREZ VARGAS	JOSE PABLO FRANCO ORTEGA	LUIS ANTONIO GUEVARA ORDOÑEZ	LAILA BETSABE LEON ESPINOZA	MONTSERRAT FLORES SANCHEZ	IRMA GONZALEZ ALVARADO	MARINA CERVANTES RODRIGUEZ	JOVANI HERNANDEZ LOPEZ

Ubicación e Integración de Mesas Directivas de Casillas (ENCARTE)

Estado: HIDALGO

Distrito Federal	Distrito Local	Municipio	Localidad	Sección	Casilla	Ubicación	Presidenta/e	1er. Secretaria/o	2do. Secretaria/o	1er. Escrutador	2do. Escrutador	3er. Escrutador	1er. Suplente	2do. Suplente	3er. Suplente
7) TEPEAPULCO	18) TEPEAPULCO	61) TEPEAPULCO	1) TEPEAPULCO	1197	B1	ESCUELA PRIMARIA MELCHOR OCAMPO, CALLE JOSEFA ORTIZ DE DOMÍNGUEZ, SIN NÚMERO, COLONIA DEL TRABAJO, CÓDIGO POSTAL 43976, TEPEAPULCO, HIDALGO, ENTRE CALLE AMADO NERVO Y CALLE HERMANOS FLORES MAGÓN.	PEDRO DAVID ENRIQUEZ LOPEZ	MARIA EULOGIA CERVANTES LUCIO	DIANA JIMENEZ COAPIO	IRVING ISRAEL CARBAJAL AVILA	ABEL CASTELAN OLVERA	MARIA BRIGIDA OLVERA REYES	MARYCRUZ CASTILLO CRUZ	EMILIA BLANCA LUZ MARTINEZ PALACIOS	ELVIA OLVERA MILLAN
7) TEPEAPULCO	18) TEPEAPULCO	61) TEPEAPULCO	1) TEPEAPULCO	1197	C1	ESCUELA PRIMARIA MELCHOR OCAMPO, CALLE JOSEFA ORTIZ DE DOMÍNGUEZ, SIN NÚMERO, COLONIA DEL TRABAJO, CÓDIGO POSTAL 43976, TEPEAPULCO, HIDALGO, ENTRE CALLE AMADO NERVO Y CALLE HERMANOS FLORES MAGÓN.	RICARDO AVILES REYES	DAVID HERNANDEZ SEDANO	CLAUDIA CASTILLO RODRIGUEZ	SABINA AGUILAR MEJIA	FANNY MUÑOZ DAMIAN	MARIA LUISA APARICIO MARTINEZ	JOSE FELIPE CASTILLO REYES	REYES IVAN MONTAÑO HERNANDEZ	MARIA TERESA OLVERA ORTEGA
7) TEPEAPULCO	18) TEPEAPULCO	61) TEPEAPULCO	1) TEPEAPULCO	1197	C2	ESCUELA PRIMARIA MELCHOR OCAMPO, CALLE JOSEFA ORTIZ DE DOMÍNGUEZ, SIN NÚMERO, COLONIA DEL TRABAJO, CÓDIGO POSTAL 43976, TEPEAPULCO, HIDALGO, ENTRE CALLE AMADO NERVO Y CALLE HERMANOS FLORES MAGÓN.	TONATIUH ZAID PALACIOS REYES	BERENICE JIMENEZ COAPIO	MA. DE LOS ANGELES DIAZ CASTILLO	ANAID SARA ALVARADO SANTOS	VICTOR URIEL OLVERA MUÑOZ	BENITA BARRERA DE LUCIO	JULIA MARTINEZ DEL RAZO	VICTOR MONTER GONZALEZ	SILVIA CRUZ PALACIOS
7) TEPEAPULCO	18) TEPEAPULCO	61) TEPEAPULCO	1) TEPEAPULCO	1198	B1	JARDÍN DE NIÑOS ÁNGELA BARRIENTOS, CALLE SIN NOMBRE, SIN NÚMERO, COLONIA DEL TRABAJO, CÓDIGO POSTAL 43976, TEPEAPULCO, HIDALGO, SEGUNDO PUENTE DEL CANAL A MANO DERECHA.	FABIOLA ITZEL FRANCO LOZANO	FERNANDO JOSE FLORES BAUTISTA	LILI LAZCANO HERNANDEZ	CIRILO CABALLERO SANCHEZ	MARIA GABRIELA FRANCO ALVARADO	IRINEO LOPEZ GONZALEZ	ALEJANDRO MARTINEZ RAMIREZ	IGNACIO FRANCO SUAREZ	JOSE EUSTACIO DE LA PAZ XX
7) TEPEAPULCO	18) TEPEAPULCO	61) TEPEAPULCO	1) TEPEAPULCO	1198	C1	JARDÍN DE NIÑOS ÁNGELA BARRIENTOS, CALLE SIN NOMBRE, SIN NÚMERO, COLONIA DEL TRABAJO, CÓDIGO POSTAL 43976, TEPEAPULCO, HIDALGO, SEGUNDO PUENTE DEL CANAL A MANO DERECHA.	CITLALLI OGLADIH GÓDINEZ SACRAMENTO	YAMILETH LUGO GARCIA	ERNESTINA BLANCAS FERNANDEZ	ROSA GUADALUPE FRAGOSO RAMIREZ	BLANCA ESTELA GARCIA HERNANDEZ	MARIA MACARIA MARTINEZ DEL RAZO	JOSE LUIS DIAZ JUAREZ	MARIA DE JESUS FRANCO TAPIA	VICTOR LOZANO XX
7) TEPEAPULCO	18) TEPEAPULCO	61) TEPEAPULCO	1) TEPEAPULCO	1199	B1	CALLE, SOBRE AVENIDA IGNACIO ZARAGOZA, CALLE IGNACIO ZARAGOZA, SIN NÚMERO, COLONIA PLAZA VIEJA, CÓDIGO POSTAL 43976, TEPEAPULCO, HIDALGO, ESQUINA CON AVENIDA HIDALGO, A UN COSTADO DE TIENDA COMUNITARIA DICONSA.	PEDRO CORDOVA MATA	RAUL GARCIA LIRA	ESBEIDI GONZALEZ JIMENEZ	CATALINA CUEVAS LAGOS	ALEJANDRA AGUIRRE APARICIO	ADRIANA YOSELYN FERNANDEZ LOZANO	ALEJANDRA HERNANDEZ MELO	ISIDORO ARIAS NARANJO	JOSE RAYMUNDO GUARNEROS HERNANDEZ
7) TEPEAPULCO	18) TEPEAPULCO	61) TEPEAPULCO	1) TEPEAPULCO	1199	C1	CALLE, SOBRE AVENIDA IGNACIO ZARAGOZA, CALLE IGNACIO ZARAGOZA, SIN NÚMERO, COLONIA PLAZA VIEJA, CÓDIGO POSTAL 43976, TEPEAPULCO, HIDALGO, ESQUINA CON AVENIDA HIDALGO, A UN COSTADO DE TIENDA COMUNITARIA DICONSA.	JULISSA AGUILAR SANCHEZ	FERNANDO IRVING JIMENEZ HERNANDEZ	MIGUEL ANGEL GUEVARA PEREZ	GERARDO ALVARADO CASTRO	JOSE FEDERICO CERON GUTIERREZ	ROSENDO GARCIA HERNANDEZ	BENITA HERNANDEZ MELO	LOLA FERNANDEZ MORALES	MARIA GEORGINA MALDONADO GALEOTE
7) TEPEAPULCO	18) TEPEAPULCO	61) TEPEAPULCO	1) TEPEAPULCO	1199	C2	CALLE, SOBRE AVENIDA IGNACIO ZARAGOZA, CALLE IGNACIO ZARAGOZA, SIN NÚMERO, COLONIA PLAZA VIEJA, CÓDIGO POSTAL 43976, TEPEAPULCO, HIDALGO, ESQUINA CON AVENIDA HIDALGO, A UN COSTADO DE TIENDA COMUNITARIA DICONSA.	SANDBEL FRANCO HERNANDEZ	ANDRES EDUARDO CARRANZA CARRILLO	ELSA AGUILAR GOMEZ	MINERVA ANGELES TORRIJOS	DAVID CHAVEZ HERNANDEZ	EDITH GUTIERREZ VELASCO	ESMERALDA JOSEFINA LABRA VAZQUEZ	VICTORINO FRANCO CASTRO	SILVIA CORONA ACEVEDO
7) TEPEAPULCO	18) TEPEAPULCO	61) TEPEAPULCO	17) PALO HUECO	1200	B1	ESCUELA PRIMARIA JOSÉ GUADALUPE VICTORIA, CALLE SIN NOMBRE, SIN NÚMERO, LOCALIDAD PALO HUECO, CÓDIGO POSTAL 43972, TEPEAPULCO, HIDALGO, A UN COSTADO DE PREESCOLAR MONTES DE OCA.	LETICIA DE LA CRUZ RAMIREZ	ANDREA JANETH HERNANDEZ HERNANDEZ	ALEJANDRA FERNANDEZ RIOS	FRANCISCA FERNANDEZ RIOS	SOFIA FERNANDEZ RIOS	PABLO DEL RAZO FERNANDEZ	PIEDAD ISLAS LOPEZ	GALDINO LOPEZ ARCE	JOSE LUIS FERNANDEZ RODRIGUEZ
7) TEPEAPULCO	18) TEPEAPULCO	61) TEPEAPULCO	24) SAN MIGUEL ALLENDE	1201	B1	ESCUELA PRIMARIA IGNACIO ALLENDE, CALLE 5 DE FEBRERO, SIN NÚMERO, LOCALIDAD SAN MIGUEL ALLENDE, CÓDIGO POSTAL 43980, TEPEAPULCO, HIDALGO, FRENTE A MINISUPER ALEX.	RAUL ALVARADO LEON	FRANCISCO LOPEZ HERNANDEZ	ANGEL MARIN LOPEZ GOMEZ	JORGE LOPEZ ORTEGA	KARINA MORALES ZAMORA	LETICIA MORALES ZARAGOZA	ALEIDA ABIGAIL DE ANDA ROSAS	JOSE ALVARADO MENESES	OSVELIA OLVERA JIMENEZ

Ubicación e Integración de Mesas Directivas de Casillas (ENCARTE)

Estado: HIDALGO

Distrito Federal	Distrito Local	Municipio	Localidad	Sección	Casilla	Ubicación	Presidenta/e	1er. Secretaria/o	2do. Secretaria/o	1er. Escrutador	2do. Escrutador	3er. Escrutador	1er. Suplente	2do. Suplente	3er. Suplente
7) TEPEAPULCO	18) TEPEAPULCO	61) TEPEAPULCO	9) FRANCISCO SARABIA	1202	B1	ESCUELA PRIMARIA JAIME NUNÓ, CALLE SIN NOMBRE, SIN NÚMERO, LOCALIDAD FRANCISCO SARABIA, CÓDIGO POSTAL 43985, TEPEAPULCO, HIDALGO, FRENTE AL CONAFE.	YOSELIN CARREON HERNANDEZ	REYNA FRANCO CRUZ	ELENA FRANCO MENDEZ	MA. ALEJANDRA HERNANDEZ ARISTA	ALICIA CALVA JARILLO	MANUEL CORTEZ LOPEZ	ROSA FRANCO MENDEZ	PAULA GARCIA LOPEZ	JOSE ANDRIANO ORTEGA
7) TEPEAPULCO	18) TEPEAPULCO	61) TEPEAPULCO	36) VISTA HERMOSA	1203	B1	ESCUELA PRIMARIA CONSEJO NACIONAL DE FOMENTO EDUCATIVO NICOLÁS BRAVO, CALLE SIN NOMBRE, SIN NÚMERO, LOCALIDAD VISTA HERMOSA, CÓDIGO POSTAL 43870, TEPEAPULCO, HIDALGO, ENTRADA PRINCIPAL A LA LOCALIDAD.	NAYELI CANUTO MARQUEZ	JUAN ALBERTO CANUTO ANGELES	FERNANDO CANUTO SANCHEZ	JUAN CARLOS DOMINGUEZ CASTRO	JUANA LEAL ORTIZ	MA. DE LOS ANGELES ELIZABETH AGUILAR LUNA	JAIME CANUTO MORALES	GUILLERMO FLORES MORALES	JOSE REFUGIO CANUTO TORRES
7) TEPEAPULCO	18) TEPEAPULCO	61) TEPEAPULCO	23) SAN JERONIMO	1204	B1	ANTIGUA ESCUELA PRIMARIA CONSEJO NACIONAL DE FOMENTO EDUCATIVO JUAN ALDAMA, CALLE SIN NOMBRE, SIN NÚMERO, LOCALIDAD SAN JERÓNIMO, CÓDIGO POSTAL 43980, TEPEAPULCO, HIDALGO, FRENTE A LA CASA DE SALUD.	ADRIANA ESCANDON ALVAREZ	GABRIELA MUÑOZ ESPINOZA	ERICK MUÑOZ JARDINEZ	MIRNA LORENA ORTEGA MENESES	BENITO FRANCO AGUILAR	JOSELYN ROSAS MORALES	SILVIA MELO ARCINIEGA	BENJAMIN JIMENEZ AGUIRRE	MA. PAULA LUNA SANCHEZ
7) TEPEAPULCO	18) TEPEAPULCO	61) TEPEAPULCO	5) LOS CIDES	1205	B1	ESCUELA TELESECUNDARIA NÚMERO 337 PABLO G URIBE M, CALLE BENITO JUÁREZ, SIN NÚMERO, LOCALIDAD LOS CIDES, CÓDIGO POSTAL 43971, TEPEAPULCO, HIDALGO, A UN COSTADO DE LA ESCUELA PRIMARIA BENITO JUÁREZ.	YOSELIN LAZCANO MUÑOZ	JORGE LUIS DOMINGUEZ AVILA	ALAN PATRICIO HERNANDEZ CARBAJAL	MARCO ANTONIO HERNANDEZ VERA	MIGUEL ANGEL LAGOS LOZANO	VALERIA JACQUELINE BAEZ CALIZ	PASCUALA HUERTA LAGOS	ENRIQUE LAGOS GARCIA	MARIA PAULA CARRION HERNANDEZ
7) TEPEAPULCO	18) TEPEAPULCO	61) TEPEAPULCO	5) LOS CIDES	1205	C1	ESCUELA TELESECUNDARIA NÚMERO 337 PABLO G URIBE M, CALLE BENITO JUÁREZ, SIN NÚMERO, LOCALIDAD LOS CIDES, CÓDIGO POSTAL 43971, TEPEAPULCO, HIDALGO, A UN COSTADO DE LA ESCUELA PRIMARIA BENITO JUÁREZ.	PABLO ALEXIS MENDIA GUZMAN	JOSEFINA AVILA MUÑOZ	MARIA DEL ROCIO HERNANDEZ HUERTA	DIDIAN YULEISDY LAGOS HERNANDEZ	MA. ESPERANZA LAGOS MONTAÑO	ANTONIO CONTRERAS LOZANO	ROSA JIMENEZ GARCIA	GABRIEL LAGOS LOZANO	MARIA DOLORES HUERTA DEL VALLE
7) TEPEAPULCO	18) TEPEAPULCO	61) TEPEAPULCO	2) FRAY BERNARDINO DE SAHAGUN	1206	B1	CALLE, SOBRE AVENIDA IGNACIO ZARAGOZA, CALLE IGNACIO ZARAGOZA, NÚMERO 35, COLONIA MIGUEL HIDALGO, LOCALIDAD FRAY BERNARDINO DE SAHAGUN, CIUDAD SAHAGÚN, CÓDIGO POSTAL 43998, TEPEAPULCO, HIDALGO, ESQUINA CON AVENIDA VICENTE GUERRERO.	ALBERTO FLORES GARCIA	PERLA ALICIA ALDAN USCANGA	ALEXANDRA ITZEL DOMINGUEZ ENRIQUEZ	OLY VIRIDIANA HUIJON RODRIGUEZ	HECTOR ALONSO SOTO	DANIEL ALVAREZ MENESES	NANCY MARTINEZ SAAVEDRA	JUAN ANTONIO HUIJON RODRIGUEZ	JUAN HUIJON SOSA
7) TEPEAPULCO	18) TEPEAPULCO	61) TEPEAPULCO	2) FRAY BERNARDINO DE SAHAGUN	1207	B1	OFICINAS DEL COMITÉ DELEGACIONAL AUXILIAR MORELOS, CALZADA DE LOS EUCALIPTOS, SIN NÚMERO, FRACCIONAMIENTO MORELOS, LOCALIDAD FRAY BERNARDINO DE SAHAGUN, CIUDAD SAHAGÚN, CÓDIGO POSTAL 43999, TEPEAPULCO, HIDALGO, ATRÁS DE LA VIRGENCITA.	JACQUELINE CAROLINA AGUILAR MORALES	ROCIO HERNANDEZ CANO	CYNTHIA IRAIS MERCADO ALVARADO	MINERVA GALICIA BELTRAN	TERESA ADRIANA MARTINEZ ZUÑIGA	ANICETO PEREZ REYES	LUZ MARIA JULIA JIMENEZ SANTILLAN	JULIO CESAR ARELLANO CARBAJAL	KAROL ELIZABETH OROPEZA LOPEZ
7) TEPEAPULCO	18) TEPEAPULCO	61) TEPEAPULCO	2) FRAY BERNARDINO DE SAHAGUN	1208	B1	CALLE, SOBRE PRIMERO DE ABRIL, CALLE PRIMERO DE ABRIL, SIN NÚMERO, COLONIA MIGUEL HIDALGO, LOCALIDAD FRAY BERNARDINO DE SAHAGUN, CIUDAD SAHAGÚN, CÓDIGO POSTAL 43999, TEPEAPULCO, HIDALGO, ESQUINA CON VICENTE GUERRERO.	AARON GONZALEZ CRUZ	MIGUEL ANGEL JARDINEZ HERNANDEZ	MARIA ANGELICA AGUILAR RAMOS	LEYDI JAZMIN HERNANDEZ VALLADARES	JACQUELINE MARTINEZ LEAL	VICTOR HUGO MUÑOZ ROSAS	EDUARDO OSORIO PEREZ	JUAN CORTES CABRERA	PIEDAD ESPINOSA MAYA
7) TEPEAPULCO	18) TEPEAPULCO	61) TEPEAPULCO	2) FRAY BERNARDINO DE SAHAGUN	1208	C1	CALLE, SOBRE PRIMERO DE ABRIL, CALLE PRIMERO DE ABRIL, SIN NÚMERO, COLONIA MIGUEL HIDALGO, LOCALIDAD FRAY BERNARDINO DE SAHAGUN, CIUDAD SAHAGÚN, CÓDIGO POSTAL 43999, TEPEAPULCO, HIDALGO, ESQUINA CON VICENTE GUERRERO.	ADRIAN PEREZ JAIMES	DANIELA AGUIRRE TAVERA	ELENA BISTRAIN MARTINEZ	LINDA AIMEE HERRERA RAMIREZ	EZEQUIEL MARTINEZ RENTERIA	HUGO ORTEGA ESPINOZA	MARIA RICARDA ESCAMILLA ESPINO	BENJAMIN MIGUEL ARREOLA VARGAS	IRMA ORDOÑEZ RODRIGUEZ
7) TEPEAPULCO	18) TEPEAPULCO	61) TEPEAPULCO	2) FRAY BERNARDINO DE SAHAGUN	1209	B1	ESCUELA PRIMARIA REVOLUCIÓN MEXICANA, AVENIDA MIGUEL HIDALGO, SIN NÚMERO, COLONIA MIGUEL HIDALGO, LOCALIDAD FRAY BERNARDINO DE SAHAGUN, CIUDAD SAHAGÚN, CÓDIGO POSTAL 43999, TEPEAPULCO, HIDALGO, FRENTE A JARDÍN DE NIÑOS MINA SAN JUAN.	AXEL FELIPE GARCIA CONTRERAS	PATRICIA GUADALUPE ALVAREZ RODRIGUEZ	ROSA ESPINOSA MARCE	IRENE CRUZ CARRASCO	LUCIA CONTRERAS GALLARDO	LUCIA ESPINOSA MAYA	CATALINA HERNANDEZ TELLEZ	ALEJANDRA GARCIA RAMIREZ	MARIA GUADALUPE GONZALEZ VARGAS

Ubicación e Integración de Mesas Directivas de Casillas (ENCARTE)

Estado: HIDALGO

Distrito Federal	Distrito Local	Municipio	Localidad	Sección	Casilla	Ubicación	Presidenta/e	1er. Secretaria/o	2do. Secretaria/o	1er. Escrutador	2do. Escrutador	3er. Escrutador	1er. Suplente	2do. Suplente	3er. Suplente
7) TEPEAPULCO	18) TEPEAPULCO	61) TEPEAPULCO	2) FRAY BERNARDINO DE SAHAGUN	1209	C1	ESCUELA PRIMARIA REVOLUCIÓN MEXICANA, AVENIDA MIGUEL HIDALGO, SIN NÚMERO, COLONIA MIGUEL HIDALGO, LOCALIDAD FRAY BERNARDINO DE SAHAGUN, CIUDAD SAHAGÚN, CÓDIGO POSTAL 43999, TEPEAPULCO, HIDALGO, FRENTE A JARDÍN DE NIÑOS MINA SAN JUAN.	EDWIN OSVALDO GARCIA CONTRERAS	WENDOLINE BISTRAIN CHAVARRIA	MA. LUISA GONZALEZ CASCO	MARIA ALEJANDRA ALCALA ORTIZ	JOSE MIGUEL ADRIAN CUAHUZO FLORES	JOSE LUIS GONZALEZ HERNANDEZ	SANDRA HUERTA ROBLES	JUAN MANUEL FLORIDA HERNANDEZ	FELIX HERNANDEZ VARGAS
7) TEPEAPULCO	18) TEPEAPULCO	61) TEPEAPULCO	2) FRAY BERNARDINO DE SAHAGUN	1209	C2	ESCUELA PRIMARIA REVOLUCIÓN MEXICANA, AVENIDA MIGUEL HIDALGO, SIN NÚMERO, COLONIA MIGUEL HIDALGO, LOCALIDAD FRAY BERNARDINO DE SAHAGUN, CIUDAD SAHAGÚN, CÓDIGO POSTAL 43999, TEPEAPULCO, HIDALGO, FRENTE A JARDÍN DE NIÑOS MINA SAN JUAN.	MARIA JOSE GONZALEZ DE LA ROSA	ALICIA ALEJANDRA HERNANDEZ	CHRISTIAN RACHEL MONTEL	MATILDE ARAUS RAMIREZ	BYRON JAIR DIAZ CUATLAYOL	MA. VICTORIA HERNANDEZ JIMENEZ	JAZMIN LOPEZ MONROY	BENITA ISLAS PEREZ	MARCOS ISLAS ISLAS
7) TEPEAPULCO	18) TEPEAPULCO	61) TEPEAPULCO	2) FRAY BERNARDINO DE SAHAGUN	1210	B1	ESCUELA PRIMARIA JOSEFA ORTIZ DE DOMÍNGUEZ, PROLONGACIÓN JUAN ALDAMA, SIN NÚMERO, COLONIA PALMILLAS, LOCALIDAD FRAY BERNARDINO DE SAHAGUN, CIUDAD SAHAGÚN, CÓDIGO POSTAL 43999, TEPEAPULCO, HIDALGO, ESQUINA CON AVENIDA MORELOS Y FRENTE A LOS ABARROTES ALEX.	IVAN ALBA HERNANDEZ	CRISTIAN EDWIN GUTIERREZ MIRANDA	PATRICIA NELI ISLAS GUTIERREZ	DORLING ESTEFANIA MORALES GARRIDO	IRMA GOMEZ TREJO	ERNESTO BENAVIDES MARCELO	JAFET ABIHU GARCIA GOMEZ	NESTOR EDUARDO MARTINEZ SANDOVAL	JOSE JUAN ELIZALDE MORENO
7) TEPEAPULCO	18) TEPEAPULCO	61) TEPEAPULCO	2) FRAY BERNARDINO DE SAHAGUN	1210	C1	ESCUELA PRIMARIA JOSEFA ORTIZ DE DOMÍNGUEZ, PROLONGACIÓN JUAN ALDAMA, SIN NÚMERO, COLONIA PALMILLAS, LOCALIDAD FRAY BERNARDINO DE SAHAGUN, CIUDAD SAHAGÚN, CÓDIGO POSTAL 43999, TEPEAPULCO, HIDALGO, ESQUINA CON AVENIDA MORELOS Y FRENTE A LOS ABARROTES ALEX.	FRANCISCO DORANTES VERA	HORACIO HERMENEGILDO SERRANO	ELIA ISLAS GUTIERREZ	ALEJANDRO CUELLAR QUIROZ	AURORA AGUILAR JUAREZ	MARIA ANDREA BERISTAIN TORRES	GUSTAVO ALEXANDER LOPEZ GARCIA	IVAN ELIZALDE MORENO	MARIA ALEJANDRA ALVARADO GARCIA
7) TEPEAPULCO	18) TEPEAPULCO	61) TEPEAPULCO	2) FRAY BERNARDINO DE SAHAGUN	1211	B1	ESCUELA PRIMARIA FRAY BERNARDINO DE SAHAGÚN, PLAZA RODRIGO GÓMEZ, SIN NÚMERO, COLONIA LEGASPI, LOCALIDAD FRAY BERNARDINO DE SAHAGUN, CIUDAD SAHAGÚN, CÓDIGO POSTAL 43997, TEPEAPULCO, HIDALGO, A UN COSTADO DE BANCO NACIONAL DE MÉXICO.	HUMBERTO ALARCON BARRANCO	DENIS ALINE BELMONT FERNANDEZ	IRVING FLAVIO BELMONT FERNANDEZ	KAREN BELMONT FERNANDEZ	MANUEL ALEJANDRO BELMONT DELGADO	ALISON BERENICE CASTILLO HERNANDEZ	ALMA GABRIELA DELGADILLO FLORES	REYNA ENRIQUEZ AJA	JIMENA BADILLO GONZALEZ
7) TEPEAPULCO	18) TEPEAPULCO	61) TEPEAPULCO	2) FRAY BERNARDINO DE SAHAGUN	1212	B1	PASILLO Y ÁREA VERDE, ANDADOR SIN NOMBRE, NÚMERO 8, COLONIA CARROS, LOCALIDAD FRAY BERNARDINO DE SAHAGUN, CIUDAD SAHAGÚN, CÓDIGO POSTAL 43997, TEPEAPULCO, HIDALGO, FARMACIAS SIMILARES.	MARIO ELISEO JUAREZ RODRIGUEZ	FRANCISCO JASSO RAMIREZ	ESMERALDA DEL CARMEN HERNANDEZ	RICARDO LEO MIRANDA	VICTOR ARREGUIN TELLO	HUMBERTO CUEVAS HERNANDEZ	VERONICA GABRIELA ESCAMILLA MUÑOZ	SERGIO ISLAS SANCHEZ	VERONICA HUACUJA RAMIREZ
7) TEPEAPULCO	18) TEPEAPULCO	61) TEPEAPULCO	2) FRAY BERNARDINO DE SAHAGUN	1212	C1	PASILLO Y ÁREA VERDE, ANDADOR SIN NOMBRE, NÚMERO 8, COLONIA CARROS, LOCALIDAD FRAY BERNARDINO DE SAHAGUN, CIUDAD SAHAGÚN, CÓDIGO POSTAL 43997, TEPEAPULCO, HIDALGO, FARMACIAS SIMILARES.	KAREN CARDOSO PIEDRA	MARINA CERECEDO URZUA	THALIA VIRIDIANA JUAREZ DIAZ	MA. DE LOS DOLORES LEYVA VARGAS	ANA LUISA CANALES MOHAR	MA VICTORIA ESCAMILLA ESPINO	GABRIEL GONZALEZ ORTEGA	PATRICIA GUEVARA CORTES	ESMERALDA LIRA RODRIGUEZ
7) TEPEAPULCO	18) TEPEAPULCO	61) TEPEAPULCO	2) FRAY BERNARDINO DE SAHAGUN	1213	B1	ESCUELA PRIMARIA INDEPENDENCIA, CALLE ALFAJAYUCAN, NÚMERO 5, COLONIA ROJO GÓMEZ, LOCALIDAD FRAY BERNARDINO DE SAHAGUN, CIUDAD SAHAGÚN, CÓDIGO POSTAL 43996, TEPEAPULCO, HIDALGO, FRENTE A INSTITUTO DE LAS AMERICAS DE HIDALGO.	ANDREA ITZEL PEDRAZA ESCORCIA	OSVALDO CUAHUTEMOC GUEVARA GUEVARA	MARIA JOSE AVILA CERECEDO	DORIAN ANTHUAN LOPEZ HERNANDEZ	MARIA DE LOURDES FUENTES SOLIS	FREDY FILEMON HERNANDEZ MENESES	MELANIE OSORIO VARGAS	MINERVA HUERTA CORTES	FABIANA ORTEGA GONZALEZ
7) TEPEAPULCO	18) TEPEAPULCO	61) TEPEAPULCO	2) FRAY BERNARDINO DE SAHAGUN	1213	C1	ESCUELA PRIMARIA INDEPENDENCIA, CALLE ALFAJAYUCAN, NÚMERO 5, COLONIA ROJO GÓMEZ, LOCALIDAD FRAY BERNARDINO DE SAHAGUN, CIUDAD SAHAGÚN, CÓDIGO POSTAL 43996, TEPEAPULCO, HIDALGO, FRENTE A INSTITUTO DE LAS AMERICAS DE HIDALGO.	MIGUEL ANGEL GUEVARA GUEVARA	LETICIA OCAÑA MENDOZA	DANIELA ITZAYANA LUNA HERNANDEZ	JUAN JOSE ECHEVERRIA RIOS	LETICIA GEORGINA GUEVARA VERA	LEONARDO CEDILLO URIBE	GENOVEVA CORREA CARBAJAL	CELEDONIO HERNANDEZ HERNANDEZ	JOSEFINA HERNANDEZ ROJAS
7) TEPEAPULCO	18) TEPEAPULCO	61) TEPEAPULCO	2) FRAY BERNARDINO DE SAHAGUN	1214	B1	JARDÍN DE NIÑOS ISAAC GENARO GUZMÁN VALDÉS, CALLE ZACATLÁN, SIN NÚMERO, COLONIA ROJO GÓMEZ, LOCALIDAD FRAY BERNARDINO DE SAHAGUN, CIUDAD SAHAGÚN, CÓDIGO POSTAL 43996, TEPEAPULCO, HIDALGO, CASI FRENTE ABARROTES ALAN.	VICTOR ALFONSO CARDOZO MATA	DAVID GARCIA RAMIREZ	ANGEL MUÑOZ HERNANDEZ	ANA GABRIELA ALAMILLA GARCIA	GABRIEL BADILLO RODRIGUEZ	MATILDE COYOTE CAZARES	JOSE MILAN DEL RAZO	MARIA FELIX COAPIO FERNANDEZ	MARIA DEL CARMEN MEDINA CALDELAS

Ubicación e Integración de Mesas Directivas de Casillas (ENCARTE)

Estado: HIDALGO

Distrito Federal	Distrito Local	Municipio	Localidad	Sección	Casilla	Ubicación	Presidenta/e	1er. Secretaria/o	2do. Secretaria/o	1er. Escrutador	2do. Escrutador	3er. Escrutador	1er. Suplente	2do. Suplente	3er. Suplente
7) TEPEAPULCO	18) TEPEAPULCO	61) TEPEAPULCO	2) FRAY BERNARDINO DE SAHAGUN	1214	C1	JARDÍN DE NIÑOS ISAAC GENARO GUZMÁN VALDÉS, CALLE ZACATLÁN, SIN NÚMERO, COLONIA ROJO GÓMEZ, LOCALIDAD FRAY BERNARDINO DE SAHAGUN, CIUDAD SAHAGÚN, CÓDIGO POSTAL 43996, TEPEAPULCO, HIDALGO, CASI FRENTE ABARROTES ALAN.	MARIA DEL ROCIO ESPINOZA PEREZ	ANA IRENE CORTES LUNA	DAYLI ISLAS VILLA	MA. ROSA ISELA HERNANDEZ HERNANDEZ	VICTORIA ISELDA BECERRA SEGOVIA	ATZIN ARIADNA HERNANDEZ VERA	JAVIER ALVAREZ ESPINO	SOLEDAD LEON BERISTAIN	GLORIA LOZANO FRANCO
7) TEPEAPULCO	18) TEPEAPULCO	61) TEPEAPULCO	2) FRAY BERNARDINO DE SAHAGUN	1215	B1	ESCUELA PRIMARIA ESTADO DE HIDALGO, PASEO FRAY TORIBIO DE BENAVENTE, SIN NÚMERO, COLONIA SALVADOR ALLENDE, LOCALIDAD FRAY BERNARDINO DE SAHAGUN, CIUDAD SAHAGÚN, CÓDIGO POSTAL 43997, TEPEAPULCO, HIDALGO, ATRÁS DEL KINDER SIDENA.	MARIA LETICIA ANGUIANO JIMENEZ	MARCOS DEL RAZO GARCIA	MA. DE LOS ANGELES GUZMAN CACHO	JOHAN MAURICIO DELGADILLO FERNANDEZ	JOSE LUIS CRUZ ILLESCAS	LIDIA HERNANDEZ MORENO	NYDIA IVONNE CARPIO AGIS	ADRIANA GUTIERREZ ARMENTA	LUZ MARIA HERNANDEZ RIVERA
7) TEPEAPULCO	18) TEPEAPULCO	61) TEPEAPULCO	2) FRAY BERNARDINO DE SAHAGUN	1215	C1	ESCUELA PRIMARIA ESTADO DE HIDALGO, PASEO FRAY TORIBIO DE BENAVENTE, SIN NÚMERO, COLONIA SALVADOR ALLENDE, LOCALIDAD FRAY BERNARDINO DE SAHAGUN, CIUDAD SAHAGÚN, CÓDIGO POSTAL 43997, TEPEAPULCO, HIDALGO, ATRÁS DEL KINDER SIDENA.	BLANCA BLANQUEL VALENZUELA	TERESA GOMEZ ESPINOZA	ALEYDI ALEXANDRA AMEZCUA BALCAZAR	MIGUEL ANGEL BARBOSA MONTAÑO	TERESA DE JESUS ESPINOZA FIGUEROA	ROSA MARIA BAÑOS ESPITIA	MARIA DEL REFUGIO ESCAMILLA ESPINO	HERIBERTO CELSO ESPINOSA GARCIA	MA. JOSEFINA ISLAS RUIZ
7) TEPEAPULCO	18) TEPEAPULCO	61) TEPEAPULCO	2) FRAY BERNARDINO DE SAHAGUN	1216	B1	ESCUELA PRIMARIA ESTADO DE OAXACA, AVENIDA MÉXICO, SIN NÚMERO, COLONIA BENITO JUÁREZ, LOCALIDAD FRAY BERNARDINO DE SAHAGUN, CIUDAD SAHAGÚN, CÓDIGO POSTAL 43994, TEPEAPULCO, HIDALGO, FRENTE A ESTÉTICA VALENTINOS.	LETICIA JIMENEZ JAEN	ORALIA DEYANIRA HERNANDEZ BALTIERREZ	JULIO CESAR LOPEZ GONZALEZ	JOSE TRINIDAD CANALES DAVILA	JAIME GRANDE MONTEL	MARTHA CABRERA PEREZ	DIANA LAZCANO MATEOS	PEDRO MATEOS MENESES	ANGEL ARTURO COVARRUBIAS ALTAMIRANO
7) TEPEAPULCO	18) TEPEAPULCO	61) TEPEAPULCO	2) FRAY BERNARDINO DE SAHAGUN	1216	C1	ESCUELA PRIMARIA ESTADO DE OAXACA, AVENIDA MÉXICO, SIN NÚMERO, COLONIA BENITO JUÁREZ, LOCALIDAD FRAY BERNARDINO DE SAHAGUN, CIUDAD SAHAGÚN, CÓDIGO POSTAL 43994, TEPEAPULCO, HIDALGO, FRENTE A ESTÉTICA VALENTINOS.	SEIDA KARINA CUEVAS LUNA	ALEJANDRA LIRA RAMOS	JULIO CESAR LOPEZ CHAVARRIA	EDSON RAMON HERNANDEZ HUERTA	FRANCISCA PATRICIA HERNANDEZ MELO	ADELA GODINEZ GUARNEROS	MARIA ADRIANA LUMBRERAS GRANILLO	ISRAEL SADOC GRANDE FLORES	YOLANDA GONZALEZ MARTINEZ
7) TEPEAPULCO	18) TEPEAPULCO	61) TEPEAPULCO	2) FRAY BERNARDINO DE SAHAGUN	1217	B1	CALLE, SOBRE RETORNO JALAPA, RETORNO JALAPA, NÚMERO 40, COLONIA BENITO JUÁREZ, LOCALIDAD FRAY BERNARDINO DE SAHAGUN, CIUDAD SAHAGÚN, CÓDIGO POSTAL 43994, TEPEAPULCO, HIDALGO, A UN COSTADO DE LA RECAUDERÍA LA CHIQUITA.	MARIA PALOMA ALAMILLA LOZANO	LUIS ARMANDO DELGADILLO MENDIA	ZAIRA AKETZALI LOPEZ MAGDALENO	NANLLELY GONZALEZ SANCHEZ	JOSE JAVIER GÚEMEZ VARGAS	ROSAURA LOPEZ ORDAZ	EDUARDO LAZCANO GARCIA	MARIA TEODORA FERNANDEZ CRUZ	SABRINA ALEXANDRA FERNANDEZ AMADOR
7) TEPEAPULCO	18) TEPEAPULCO	61) TEPEAPULCO	2) FRAY BERNARDINO DE SAHAGUN	1217	C1	CALLE, SOBRE RETORNO JALAPA, RETORNO JALAPA, NÚMERO 40, COLONIA BENITO JUÁREZ, LOCALIDAD FRAY BERNARDINO DE SAHAGUN, CIUDAD SAHAGÚN, CÓDIGO POSTAL 43994, TEPEAPULCO, HIDALGO, A UN COSTADO DE LA RECAUDERÍA LA CHIQUITA.	MA. EUGENIA ALANIZ PEREZ	HECTOR GUZMAN GUTIERREZ	LUIS FERNANDO LOPEZ VITAL	KARLA ARIATHNA CRUZ LOPEZ	RENE JIMENEZ HERNANDEZ	ANA MARIA JUAREZ PORTILLO	DULCE MARIA DELGADILLO RIVERA	PEDRO LICONA ALVAREZ	MIREYA EDITH CARPIO AGIS
7) TEPEAPULCO	18) TEPEAPULCO	61) TEPEAPULCO	2) FRAY BERNARDINO DE SAHAGUN	1218	B1	CALLE, EN LA PARADA DEL TRANSPORTE , AVENIDA JOSÉ MARÍA MORELOS, SIN NÚMERO, COLONIA DINA, LOCALIDAD FRAY BERNARDINO DE SAHAGUN, CIUDAD SAHAGÚN, CÓDIGO POSTAL 43995, TEPEAPULCO, HIDALGO, CASI ESQUINA CON CALLE GUILLERMO PRIETO.	JOSE LUIS BECERRA TORRES	ASTRID ABIGAIL FERNANDEZ LOPEZ	ELEIDA ISLAS ROBLES	JOSUE ESPINOZA CASTILLO	CHRISTOPHER KFERMAN LOPEZ	VALERIA HERRERA VALENCIA	VICTOR HUGO FERNANDEZ QUIROZ	JUAN RAMON BADILLO IBARRA	ABACUC AMADEO AGUIRRE HUERTA
7) TEPEAPULCO	18) TEPEAPULCO	61) TEPEAPULCO	2) FRAY BERNARDINO DE SAHAGUN	1218	C1	CALLE, EN LA PARADA DEL TRANSPORTE , AVENIDA JOSÉ MARÍA MORELOS, SIN NÚMERO, COLONIA DINA, LOCALIDAD FRAY BERNARDINO DE SAHAGUN, CIUDAD SAHAGÚN, CÓDIGO POSTAL 43995, TEPEAPULCO, HIDALGO, CASI ESQUINA CON CALLE GUILLERMO PRIETO.	BRENDA SOFIA DIAZ DE COSSIO PRIEGO	MIGUEL GARCIA CEDENO	SOFIA CEREZO ADAN	MANUEL GONZALEZ POZOS	JANNETH ESPINOZA ESPINOZA	MINERVA AIDE CASTILLO HERNANDEZ	JOSE VICTOR ALVAREZ RODRIGUEZ	EUSEBIA GONZALEZ OSORNO	ARMINDA BAENA RAMIREZ
7) TEPEAPULCO	18) TEPEAPULCO	61) TEPEAPULCO	2) FRAY BERNARDINO DE SAHAGUN	1219	B1	CALLE, EN EXTERIOR DE REFACCIONARIA , AVENIDA VICENTE GUERRERO, SIN NÚMERO, COLONIA ROJO GÓMEZ, LOCALIDAD FRAY BERNARDINO DE SAHAGUN, CIUDAD SAHAGÚN, CÓDIGO POSTAL 43995, TEPEAPULCO, HIDALGO, COMISIÓN FEDERAL DE ELECTRICIDAD.	YAVHE ALFREDO ISLAS CEREZO	EDUARDO LEAL JUAREZ	JELIN CASTELAN GUTIERREZ	OLGA HERNANDEZ DE LA ROSA	ROSARIO JUAREZ FERNANDEZ	ABRAHAM CARDENAS CASTILLO	EFRAIN GABRIEL CALDERON ISIDORO	VIANCA ISELA DIAZ RAMIREZ	MARCELINA GAYOSSO MONTEL

Ubicación e Integración de Mesas Directivas de Casillas (ENCARTE)

Estado: HIDALGO

Distrito Federal	Distrito Local	Municipio	Localidad	Sección	Casilla	Ubicación	Presidenta/e	1er. Secretaria/o	2do. Secretaria/o	1er. Escrutador	2do. Escrutador	3er. Escrutador	1er. Suplente	2do. Suplente	3er. Suplente
7) TEPEAPULCO	18) TEPEAPULCO	61) TEPEAPULCO	2) FRAY BERNARDINO DE SAHAGUN	1219	C1	CALLE, EN EXTERIOR DE REFACCIONARIA , AVENIDA VICENTE GUERRERO, SIN NÚMERO, COLONIA ROJO GÓMEZ, LOCALIDAD FRAY BERNARDINO DE SAHAGUN, CIUDAD SAHAGÚN, CÓDIGO POSTAL 43995, TEPEAPULCO, HIDALGO, COMISIÓN FEDERAL DE ELECTRICIDAD.	CHRISTIAN YAIR CABAÑAS HERNANDEZ	EDGAR ALAN ATANACIO DIAZ	DANIELA DIAZ SANCHEZ	JOSE ISLAS LAGOS	JUAN MANUEL JUAREZ HERNANDEZ	ANABEL ANIMA CONTRERAS	DAMIAN DAMIAN GONZALEZ	DOLORES GARCIA MACIAS	MARIA ARACELI HERNANDEZ SANCHEZ
7) TEPEAPULCO	18) TEPEAPULCO	61) TEPEAPULCO	2) FRAY BERNARDINO DE SAHAGUN	1220	B1	JARDÍN DE NIÑOS INSTITUTO MEXICANO DEL SEGURO SOCIAL, CALLE 15, SIN NÚMERO, COLONIA INSTITUTO MEXICANO DEL SEGURO SOCIAL, LOCALIDAD FRAY BERNARDINO DE SAHAGUN, CIUDAD SAHAGÚN, CÓDIGO POSTAL 43995, TEPEAPULCO, HIDALGO, A UN COSTADO DE LA PRIMARIA ADOLFO LÓPEZ MATEOS.	NESTOR IVAN GOMEZ GAUNA	SARAI GARCIA DE LUCIO	JOSE RAUL MARTINEZ ORTIZ	USIEL CHAVEZ MEJORADA	PATRICIO ARTURO CARRILLO ARTEAGA	LEONOR GARCIA ALCANTARA	EPIFANIA SILVIA LOPEZ MONTAÑO	JESUS ISABEL CARRASCO SAENZ	CESAR MOCTEZUMA MIER
7) TEPEAPULCO	18) TEPEAPULCO	61) TEPEAPULCO	2) FRAY BERNARDINO DE SAHAGUN	1220	C1	JARDÍN DE NIÑOS INSTITUTO MEXICANO DEL SEGURO SOCIAL, CALLE 15, SIN NÚMERO, COLONIA INSTITUTO MEXICANO DEL SEGURO SOCIAL, LOCALIDAD FRAY BERNARDINO DE SAHAGUN, CIUDAD SAHAGÚN, CÓDIGO POSTAL 43995, TEPEAPULCO, HIDALGO, A UN COSTADO DE LA PRIMARIA ADOLFO LÓPEZ MATEOS.	STEPHANIE JENIFFER CAMACHO MENESES	GLORIA GARCIA QUINTOS	JORGE LUIS MEJIA RODRIGUEZ	NORMA AGUILAR UGALDE	GLORIA MARIA CID FRANCO	MIGUEL ANGEL JUAREZ ESPINDOLA	MA. DEL CARMEN MEJORADA OLVERA	MARIA FERNANDA HERNANDEZ CARMONA	CARMINA CHAVERO RAMOS
7) TEPEAPULCO	18) TEPEAPULCO	61) TEPEAPULCO	2) FRAY BERNARDINO DE SAHAGUN	1221	B1	PARQUE BENITO JUÁREZ, ANDADOR TAMPICO, SIN NÚMERO, COLONIA BENITO JUÁREZ, LOCALIDAD FRAY BERNARDINO DE SAHAGUN, CIUDAD SAHAGÚN, CÓDIGO POSTAL 43994, TEPEAPULCO, HIDALGO, ESQUINA CON AVENIDA IGNACIO ALLENDE.	ILSE DORANTES PEREZ	CLAUDIA BRENIST HERNANDEZ	CRISTEL ESPINDOLA MONTES	MARIO CESAR BUTRON HERNANDEZ	MA. GABRIELA DELGADILLO MUÑOZ	ROGELIO GARCIA GARCIA	BRUNO BALAM AGUILAR SANDOVAL	ROCIO BONILLA SANDRIA	VERONICA FLORES RAMIREZ
7) TEPEAPULCO	18) TEPEAPULCO	61) TEPEAPULCO	2) FRAY BERNARDINO DE SAHAGUN	1221	C1	PARQUE BENITO JUÁREZ, ANDADOR TAMPICO, SIN NÚMERO, COLONIA BENITO JUÁREZ, LOCALIDAD FRAY BERNARDINO DE SAHAGUN, CIUDAD SAHAGÚN, CÓDIGO POSTAL 43994, TEPEAPULCO, HIDALGO, ESQUINA CON AVENIDA IGNACIO ALLENDE.	MARAI BAÑUELOS PEREZ	ANNAYANTZI CACHO TELLEZ	SANDRA SHARELY CORTES ORTEGA	JOSE LUIS CASTILLO PLATA	JOSEFINA GALLEGOS ESPINOZA	YAZMIN ARACELY ENCISO RODRIGUEZ	MARINA AVILA ALCANTARA	JORGE ARMANDO CASTILLO PLATA	DOLORES FLORES HERNANDEZ
7) TEPEAPULCO	18) TEPEAPULCO	61) TEPEAPULCO	2) FRAY BERNARDINO DE SAHAGUN	1222	B1	CENTRO DE BACHILLERATO TECNOLÓGICO INDUSTRIAL Y DE SERVICIOS NÚMERO 59 MIGUEL HIDALGO Y COSTILLA , CARRETERA CIUDAD SAHAGUN APAN, KILÓMETRO 1, LOCALIDAD FRAY BERNARDINO DE SAHAGUN, CIUDAD SAHAGÚN, CÓDIGO POSTAL 43994, TEPEAPULCO, HIDALGO, FRENTE A CASETA DE VIGILANCIA DE LA POLICÍA ESTATAL.	ILENY NEFTALY PALACIOS FERNANDEZ	JOSHUA CRISTIAN GARCIA DE LUCIO	JESSICA HERNANDEZ VARGAS	ALEXA MENESES JUAREZ	MARIBEL FLORES VERA	LUIS GUSTAVO MARTINEZ ESCALONA	ENRIQUE CASTILLO CARRASCO	RAMIRO MONTIEL MEDINA	JORGE LUIS GONZALEZ HERNANDEZ
7) TEPEAPULCO	18) TEPEAPULCO	61) TEPEAPULCO	2) FRAY BERNARDINO DE SAHAGUN	1222	C1	CENTRO DE BACHILLERATO TECNOLÓGICO INDUSTRIAL Y DE SERVICIOS NÚMERO 59 MIGUEL HIDALGO Y COSTILLA , CARRETERA CIUDAD SAHAGUN APAN, KILÓMETRO 1, LOCALIDAD FRAY BERNARDINO DE SAHAGUN, CIUDAD SAHAGÚN, CÓDIGO POSTAL 43994, TEPEAPULCO, HIDALGO, FRENTE A CASETA DE VIGILANCIA DE LA POLICÍA ESTATAL.	AILIN CHAVEZ LUGO	JESUS KAORY GUADARRAMA VELAZQUEZ	BENITO LEON ORTIZ	JORGE LUIS AGUILAR FUENTES	ERICK GARCIA MENESES	JAQUELINE ORTEGA FLORES	MATILDE GARCIA VALENCIA	MONICA MORQUECHO ALVAREZ	LUCIANO LOPEZ LOPEZ
7) TEPEAPULCO	18) TEPEAPULCO	61) TEPEAPULCO	2) FRAY BERNARDINO DE SAHAGUN	1222	C2	CENTRO DE BACHILLERATO TECNOLÓGICO INDUSTRIAL Y DE SERVICIOS NÚMERO 59 MIGUEL HIDALGO Y COSTILLA , CARRETERA CIUDAD SAHAGUN APAN, KILÓMETRO 1, LOCALIDAD FRAY BERNARDINO DE SAHAGUN, CIUDAD SAHAGÚN, CÓDIGO POSTAL 43994, TEPEAPULCO, HIDALGO, FRENTE A CASETA DE VIGILANCIA DE LA POLICÍA ESTATAL.	ALMA ROSA OSORNO CASTELAN	IVAN HERNANDEZ HERNANDEZ	ERICK LOZADA VALDEZ	GABRIELA ALVAREZ AVILA	JOSE ANTONIO GUERRERO LAZCANO	SELENE ORTEGA FLORES	MARIA DEL ROSARIO MENDEZ AQUINO	CELEDONIO CASTILLO SANCHEZ	GUADALUPE LUCERO MARTINEZ ZARATE
7) TEPEAPULCO	18) TEPEAPULCO	61) TEPEAPULCO	2) FRAY BERNARDINO DE SAHAGUN	1222	S1	CENTRO DE BACHILLERATO TECNOLÓGICO INDUSTRIAL Y DE SERVICIOS NÚMERO 59 MIGUEL HIDALGO Y COSTILLA , CARRETERA CIUDAD SAHAGUN APAN, KILÓMETRO 1, LOCALIDAD FRAY BERNARDINO DE SAHAGUN, CIUDAD SAHAGÚN, CÓDIGO POSTAL 43994, TEPEAPULCO, HIDALGO, FRENTE A CASETA DE VIGILANCIA DE LA POLICÍA ESTATAL.	ZITA ALCANTARA ROSALES	DULCE AVILENE GARCIA ARROYO	OSCAR HERNANDEZ RAMIREZ	JOSE MANUEL MENDOZA GONZALEZ	JOEL BERISTAIN NARVAEZ	MARA LILIANA MARTINEZ AGUILAR	MARIA EUGENIA APARICIO RESENDIZ	ROSALBA MENESES RODRIGUEZ	RODOLFO CRAULES CRUZ
7) TEPEAPULCO	18) TEPEAPULCO	61) TEPEAPULCO	2) FRAY BERNARDINO DE SAHAGUN	1223	B1	CANCHAS DE BASQUETBOL, SEGUNDO RETORNO 30 DE MAYO, SIN NÚMERO, COLONIA INDEPENDENCIA, LOCALIDAD FRAY BERNARDINO DE SAHAGUN, CIUDAD SAHAGÚN, CÓDIGO POSTAL 43994, TEPEAPULCO, HIDALGO, ENTRE ANDADOR MIGUEL ALEMÁN Y PLAZA MIGUEL FERNÁNDEZ.	JESSICA GUADALUPE GALLARDO MAYA	KARLA REBECA CARDOSO CORTES	BALBINA CORTES GARCIA	NATASHA GALLEGOS TORRES	JOSEFA AGUILAR DAMIAN	VICTOR GONZALEZ LOPEZ	FRANCISCA GUZMAN MATA	RICARDO GUEVARA QUIROZ	MARINA LOPEZ CORTES

Ubicación e Integración de Mesas Directivas de Casillas (ENCARTE)

Estado: HIDALGO

Distrito Federal	Distrito Local	Municipio	Localidad	Sección	Casilla	Ubicación	Presidenta/e	1er. Secretaria/o	2do. Secretaria/o	1er. Escrutador	2do. Escrutador	3er. Escrutador	1er. Suplente	2do. Suplente	3er. Suplente
7) TEPEAPULCO	18) TEPEAPULCO	61) TEPEAPULCO	2) FRAY BERNARDINO DE SAHAGUN	1223	C1	CANCHAS DE BASQUETBOL, SEGUNDO RETORNO 30 DE MAYO, SIN NÚMERO, COLONIA INDEPENDENCIA, LOCALIDAD FRAY BERNARDINO DE SAHAGUN, CIUDAD SAHAGÚN, CÓDIGO POSTAL 43994, TEPEAPULCO, HIDALGO, ENTRE ANDADOR MIGUEL ALEMÁN Y PLAZA MIGUEL FERNÁNDEZ.	ALLISON MARLENE HUERTA CASTILLO	ENA LETICIA ARJONA CEBALLOS	JUANA ESPEJEL TORRES	MANUEL ERNESTO GUEVARA CORTES	CARLOS FELIX BRASDEFER	SARA GUTIERREZ DAVILA	HUMBERTO GONZALEZ BENITEZ	RICARDO ISLAS CARDENAS	VIRGINIA LOPEZ MORALES
7) TEPEAPULCO	18) TEPEAPULCO	61) TEPEAPULCO	2) FRAY BERNARDINO DE SAHAGUN	1224	B1	ESCUELA SECUNDARIA GENERAL LUIS DONALDO COLOSIO MURRIETA, CALLE EXHACIENDA DE GUADALUPE, SIN NÚMERO, COLONIA DIKONA, LOCALIDAD FRAY BERNARDINO DE SAHAGUN, CIUDAD SAHAGÚN, CÓDIGO POSTAL 43996, TEPEAPULCO, HIDALGO, A UN COSTADO DEL COLEGIO PARTICULAR LEONARD EULER.	ATZIRI ALVAREZ CUEVAS	KAREN LILIANA GONZALEZ GARCIA	DANIELA LOZA ANDRADE	MARIA CAROLINA CABAÑAS QUIROZ	ARIADNA GAMERO HERNANDEZ	MIREYA HERNANDEZ MONTEERRUBIO	HUGO ARISTA RUIZ	SONIA GUTIERREZ REYES	MA. ELENA CANALES DAMIAN
7) TEPEAPULCO	18) TEPEAPULCO	61) TEPEAPULCO	2) FRAY BERNARDINO DE SAHAGUN	1224	C1	ESCUELA SECUNDARIA GENERAL LUIS DONALDO COLOSIO MURRIETA, CALLE EXHACIENDA DE GUADALUPE, SIN NÚMERO, COLONIA DIKONA, LOCALIDAD FRAY BERNARDINO DE SAHAGUN, CIUDAD SAHAGÚN, CÓDIGO POSTAL 43996, TEPEAPULCO, HIDALGO, A UN COSTADO DEL COLEGIO PARTICULAR LEONARD EULER.	ARNUALDO MARCELINO CARRILLO	ARACELI GUTIERREZ MOEDANO	GLORIA ALARCON HUESCA	DALLY CRUZ MONTES	CITLALI IVETTE GARCIA JUAREZ	ANA MARIA HERNANDEZ ROSALES	JUANA BAUTISTA GARCIA	EDUARDO HERNANDEZ GUTIERREZ	MARTHA DIAZ JUAREZ
7) TEPEAPULCO	18) TEPEAPULCO	61) TEPEAPULCO	2) FRAY BERNARDINO DE SAHAGUN	1224	C2	ESCUELA SECUNDARIA GENERAL LUIS DONALDO COLOSIO MURRIETA, CALLE EXHACIENDA DE GUADALUPE, SIN NÚMERO, COLONIA DIKONA, LOCALIDAD FRAY BERNARDINO DE SAHAGUN, CIUDAD SAHAGÚN, CÓDIGO POSTAL 43996, TEPEAPULCO, HIDALGO, A UN COSTADO DEL COLEGIO PARTICULAR LEONARD EULER.	ADRIAN CARRANZA SANCHEZ	GERALDINE ITZEL AVILA GONZALEZ	JOSE MAYOLO ALTAMIRANO AGUILAR	ROSALIA ENRIQUEZ PEREZ	JOHANA GARCIA LEAL	MARIA AYDE ISLAS CORTES	BENITO CASTILLO BONILLA	YANETH HERNANDEZ HERNANDEZ	ANGELA GARCIA VARGAS
7) TEPEAPULCO	18) TEPEAPULCO	61) TEPEAPULCO	2) FRAY BERNARDINO DE SAHAGUN	1224	C3	ESCUELA SECUNDARIA GENERAL LUIS DONALDO COLOSIO MURRIETA, CALLE EXHACIENDA DE GUADALUPE, SIN NÚMERO, COLONIA DIKONA, LOCALIDAD FRAY BERNARDINO DE SAHAGUN, CIUDAD SAHAGÚN, CÓDIGO POSTAL 43996, TEPEAPULCO, HIDALGO, A UN COSTADO DEL COLEGIO PARTICULAR LEONARD EULER.	ALEJANDRA YURIDIA ESPINO GUTIERREZ	BETSY JOCELYN GARCIA AGUIRRE	EDWIN ALVAREZ CUEVAS	LUIS JORGE FELIX CADENA	AREMIS LIZETH GRESS GARCIA	MONICA ISLAS GONZALEZ	GREGORIO CHAVEZ SUAREZ	YOLANDA HERNANDEZ SOTO	GEORGINA GONZALEZ HERNANDEZ
7) TEPEAPULCO	18) TEPEAPULCO	61) TEPEAPULCO	2) FRAY BERNARDINO DE SAHAGUN	1224	C4	ESCUELA SECUNDARIA GENERAL LUIS DONALDO COLOSIO MURRIETA, CALLE EXHACIENDA DE GUADALUPE, SIN NÚMERO, COLONIA DIKONA, LOCALIDAD FRAY BERNARDINO DE SAHAGUN, CIUDAD SAHAGÚN, CÓDIGO POSTAL 43996, TEPEAPULCO, HIDALGO, A UN COSTADO DEL COLEGIO PARTICULAR LEONARD EULER.	MONICA DENISSE FLORES UGALDE	ISAAC GARCIA CASTAÑEDA	JOSE ANTONIO AYALA BAEZA	CARLOS MIZAL FERNANDEZ BARUCH	JOSE ANTONIO GRIFALDO XICALI	TOMAS ISLAS RUIZ	MICHELLE CHRISTIAN CORREA MEJIA	LUCIA JUAREZ ORTIZ	JORGE JIMENEZ GUTIERREZ
7) TEPEAPULCO	18) TEPEAPULCO	61) TEPEAPULCO	2) FRAY BERNARDINO DE SAHAGUN	1224	C5	ESCUELA SECUNDARIA GENERAL LUIS DONALDO COLOSIO MURRIETA, CALLE EXHACIENDA DE GUADALUPE, SIN NÚMERO, COLONIA DIKONA, LOCALIDAD FRAY BERNARDINO DE SAHAGUN, CIUDAD SAHAGÚN, CÓDIGO POSTAL 43996, TEPEAPULCO, HIDALGO, A UN COSTADO DEL COLEGIO PARTICULAR LEONARD EULER.	JUAN JAVIER GALLARDO RODRIGUEZ	GABRIELA HERNANDEZ JUAREZ	BIANCA AZUCENA BARRERA LUNA	MA. DEL ROSARIO FLORES CRUZ	FELIX DIANA GUERRERO HERNANDEZ	MARICRUZ LOPEZ RAMIREZ	MA EUGENIA ESPINOZA BARAJAS	JOSEFA ADRIANA JURADO PACHECO	ELIAS JIMENEZ TREJO
7) TEPEAPULCO	18) TEPEAPULCO	61) TEPEAPULCO	2) FRAY BERNARDINO DE SAHAGUN	1224	C6	ESCUELA SECUNDARIA GENERAL LUIS DONALDO COLOSIO MURRIETA, CALLE EXHACIENDA DE GUADALUPE, SIN NÚMERO, COLONIA DIKONA, LOCALIDAD FRAY BERNARDINO DE SAHAGUN, CIUDAD SAHAGÚN, CÓDIGO POSTAL 43996, TEPEAPULCO, HIDALGO, A UN COSTADO DEL COLEGIO PARTICULAR LEONARD EULER.	VICTOR HUGO GONZALEZ CONTRERAS	ANGEL Yael LUNA GUILLEN	FEBE BAUTISTA SANCHEZ	CIRILO FLORES MIGUELES	ANA LILIA GUTIERREZ PALACIOS	MADAI REYNA GONZALEZ SOTO	MALLELY GONZALEZ CASTRO	ROCIO HERNANDEZ MUÑOZ	GLORIA CONTRERAS SOTERO
7) TEPEAPULCO	18) TEPEAPULCO	61) TEPEAPULCO	2) FRAY BERNARDINO DE SAHAGUN	1225	B1	ESCUELA PRIMARIA MARÍA LUISA ROSS LANDA, AVENIDA SIDERÚRGICA NACIONAL, SIN NÚMERO, COLONIA INDEPENDENCIA, LOCALIDAD FRAY BERNARDINO DE SAHAGUN, CIUDAD SAHAGÚN, CÓDIGO POSTAL 43994, TEPEAPULCO, HIDALGO, A ESPALDAS DE PREESCOLAR PROFESORA ALICIA RODRIGUEZ VARGAS.	MA. IVONNE ESPINOZA ISLAS	MARIA ANTONIETA HAM GALLARDO	GEMA GUADALUPE AGUIRRE MARQUEZ	IRVIN DAVID DAVILA HERNANDEZ	SILVIA GONZALEZ SANCHEZ	PATRICIA APANGO ESCOBEDO	ISRAEL AMERICO BERMUDEZ HERNANDEZ	DANIEL ESPINOSA FRANCO	FEDERICO GARCIA PEREZ
7) TEPEAPULCO	18) TEPEAPULCO	61) TEPEAPULCO	2) FRAY BERNARDINO DE SAHAGUN	1225	C1	ESCUELA PRIMARIA MARÍA LUISA ROSS LANDA, AVENIDA SIDERÚRGICA NACIONAL, SIN NÚMERO, COLONIA INDEPENDENCIA, LOCALIDAD FRAY BERNARDINO DE SAHAGUN, CIUDAD SAHAGÚN, CÓDIGO POSTAL 43994, TEPEAPULCO, HIDALGO, A ESPALDAS DE PREESCOLAR PROFESORA ALICIA RODRIGUEZ VARGAS.	NANCY BERENICE GONZALEZ GUILLERMO	GAEL ALEXIS GARCIA GONZALEZ	JOSEPH HUGO ARISTA AGUILAR	JERUSALEN DELGADILLO PLATA	ERICKA JOHANA HERRERA DE LUCIO	FELIX JAQUELINE APARICIO MARTINEZ	YANET DE LUCIO BRAVO	GABRIELA GARCIA LOPEZ	MANUELA LOPEZ MENESES

Ubicación e Integración de Mesas Directivas de Casillas (ENCARTE)

Estado: HIDALGO

Distrito Federal	Distrito Local	Municipio	Localidad	Sección	Casilla	Ubicación	Presidenta/e	1er. Secretaria/o	2do. Secretaria/o	1er. Escrutador	2do. Escrutador	3er. Escrutador	1er. Suplente	2do. Suplente	3er. Suplente
7) TEPEAPULCO	18) TEPEAPULCO	61) TEPEAPULCO	6) COLONIA 20 DE NOVIEMBRE	1226	B1	ESCUELA PRIMARIA LEONA VICARIO, AVENIDA REVOLUCIÓN, SIN NÚMERO, COLONIA 20 DE NOVIEMBRE, CÓDIGO POSTAL 43971, TEPEAPULCO, HIDALGO, A UN COSTADO DE LA CASA EJIDAL.	CLARYBEL CASTELAN MARTINEZ	BRENDA GUADALUPE JUAREZ ROMERO	LEVI LUIS LOZADA RIVERA	MAGALY BALDERAS ORTIZ	BAIRON RENE GUTIERREZ VALENCIA	SELENA BAUTISTA ROMERO	ABRAHAM BENITEZ MENDEZ	HECTOR HUGO DIAZ CORTES	JOEL JIMENEZ REYES
7) TEPEAPULCO	18) TEPEAPULCO	61) TEPEAPULCO	6) COLONIA 20 DE NOVIEMBRE	1226	C1	ESCUELA PRIMARIA LEONA VICARIO, AVENIDA REVOLUCIÓN, SIN NÚMERO, COLONIA 20 DE NOVIEMBRE, CÓDIGO POSTAL 43971, TEPEAPULCO, HIDALGO, A UN COSTADO DE LA CASA EJIDAL.	JOSE ANTONIO AVILA LOZADA	TANIA LORENA HERNANDEZ GONZALEZ	BRIAN APARICIO VAZQUEZ	ALAN JOSE CORTES ROMERO	ELSA AVILA SOSA	ALINE ESPERANZA BENITEZ GARCIA	BOOLF ARATH BERCOVICH ARAIZA	ANGELICA GOMEZ RUIZ	MA. ESPERANZA LOZADA ORTIZ
7) TEPEAPULCO	18) TEPEAPULCO	61) TEPEAPULCO	31) SAN BARTOLO DE LOS TEPETATES	1227	B1	ANEXO DE LA ESCUELA PRIMARIA NARCISO MENDOZA, CALLE NARCISO MENDOZA, SIN NÚMERO, LOCALIDAD SAN BARTOLO DE LOS TEPETATES, CÓDIGO POSTAL 43972, TEPEAPULCO, HIDALGO, FRENTE AL MOLINO DE NIXTAMAL.	VICTOR MANUEL ELIZALDE RODRIGUEZ	JOSE FLORES HERNANDEZ	ADRIANA ORTEGA CORTES	DIEGO JESUS GONZALEZ PASTRANA	KATIA YADIRA NOLAZCO GONZALEZ	MARIA DOLORES ALVAREZ GODINEZ	LAZARO FLORES PEREIRA	BERTHA HERNANDEZ ORDOÑEZ	ALEJANDRA MUNGUJA RODRIGUEZ
7) TEPEAPULCO	18) TEPEAPULCO	61) TEPEAPULCO	31) SAN BARTOLO DE LOS TEPETATES	1227	C1	ANEXO DE LA ESCUELA PRIMARIA NARCISO MENDOZA, CALLE NARCISO MENDOZA, SIN NÚMERO, LOCALIDAD SAN BARTOLO DE LOS TEPETATES, CÓDIGO POSTAL 43972, TEPEAPULCO, HIDALGO, FRENTE AL MOLINO DE NIXTAMAL.	BRENDA LARISSA CRUZ SANCHEZ	MA. GUADALUPE LOPEZ DAVILA	FRANCISCO JAVIER GONZALEZ ORTEGA	MARIA ISABEL LOPEZ DAVILA	GAEL ORTEGA GARCIA	PASCUALA DANIEL ESTRADA	FABIAN HERNANDEZ AGIS	NAZBID LAZCANO HERNANDEZ	MARIA ROSA FLORES HERNANDEZ
7) TEPEAPULCO	18) TEPEAPULCO	61) TEPEAPULCO	10) IROLO	1228	B1	ESCUELA PRIMARIA MIGUEL HIDALGO, AVENIDA INSURGENTES, SIN NÚMERO, LOCALIDAD IROLO, CÓDIGO POSTAL 43991, TEPEAPULCO, HIDALGO, A 100 METROS DE MISCELÁNEA LA AMISTAD.	NATALIA PRIMAVERA AMADOR BECERRA	MARIA DOLORES JIMENEZ SARABIA	LEONOR GERMAN BARRIOS	MIGUEL ISLAS CARDENAS	MARCOS LEAL DEL VALLE	PEDRO MARQUEZ MARTINEZ	BENITO ELIZALDE DIAZ	YAJAYRA LEAL GARCIA	MARIA LUISA LAZCANO PEREZ
7) TEPEAPULCO	18) TEPEAPULCO	61) TEPEAPULCO	10) IROLO	1228	C1	ESCUELA PRIMARIA MIGUEL HIDALGO, AVENIDA INSURGENTES, SIN NÚMERO, LOCALIDAD IROLO, CÓDIGO POSTAL 43991, TEPEAPULCO, HIDALGO, A 100 METROS DE MISCELÁNEA LA AMISTAD.	ANAI VANESA HERNANDEZ HERNANDEZ	MA. EUSTACIA DEL CONSUELO BUSTAMANTE LOPEZ	PATRICIO GERMAN BARRIOS	RAYMUNDO JESUS ISLAS HERNANDEZ	MA. SOFIA LIBERATO LOPEZ	JANNETH GUADALUPE AVILA LOPEZ	JOSE JUAN FERNANDEZ AGUIRRE	JUANA LOPEZ VERA	JOSE FERNANDEZ ROJAS
7) TEPEAPULCO	18) TEPEAPULCO	61) TEPEAPULCO	10) IROLO	1228	C2	ESCUELA PRIMARIA MIGUEL HIDALGO, AVENIDA INSURGENTES, SIN NÚMERO, LOCALIDAD IROLO, CÓDIGO POSTAL 43991, TEPEAPULCO, HIDALGO, A 100 METROS DE MISCELÁNEA LA AMISTAD.	JOSE CARLOS JIMENEZ SARABIA	MARISOL FLORES VERA	YESENIA BERENICE HERNANDEZ TORRES	MARIA ALBERTA JIMENEZ CARMONA	MARINA LIBERATO MARQUEZ	CARMELA CERVANTES CRUZ	ISIDRA HERNANDEZ HERNANDEZ	JUAN MANZANO FRAGOSO	MARIA ALBINA JOSEFA LOPEZ CEREZO
7) TEPEAPULCO	16) TIZAYUCA	68) TIZAYUCA	1) TIZAYUCA	1350	B1	ESCUELA SECUNDARIA GENERAL NÚMERO 1, MAESTRO JUSTO SIERRA, CALLE NIÑOS HÉROES, SIN NÚMERO, BARRIO CUZITTLA, CÓDIGO POSTAL 43803, TIZAYUCA, HIDALGO, FRENTE A PAPELERIA MARY.	FRANCISCO HUMBERTO CADENA URIBE	MAURICIO CADENA MEDECIGO	NADXIELI ELIZABETH GONZALEZ ESCALANTE	JUAN ISRAEL JUAREZ GARCIA	APOLONIO FEDERICO MENDOZA AGUILAR	MARIANO ANDRES GUTIERREZ MENDOZA	LILIANA NOEMI ALDANA VALDEZ	JUSTINO GABRIEL BAUTISTA	EDUARDO HUERTA ALVAREZ
7) TEPEAPULCO	16) TIZAYUCA	68) TIZAYUCA	1) TIZAYUCA	1350	C1	ESCUELA SECUNDARIA GENERAL NÚMERO 1, MAESTRO JUSTO SIERRA, CALLE NIÑOS HÉROES, SIN NÚMERO, BARRIO CUZITTLA, CÓDIGO POSTAL 43803, TIZAYUCA, HIDALGO, FRENTE A PAPELERIA MARY.	FRANCISCO CADENA MEDECIGO	QUETZALI MARIBEL GONZALEZ CHAVEZ	ALEXIA JUAREZ GARCIA	JUAN RAYMUNDO LEON LOPEZ	JESUS GONZALEZ ADAME	LIZBETH HERNANDEZ SALES	MARIA FELIX BARRERA CORTES	RAQUEL GONZALEZ GARCIA	SERGIO MARTINEZ TELLEZ
7) TEPEAPULCO	16) TIZAYUCA	68) TIZAYUCA	1) TIZAYUCA	1350	C2	ESCUELA SECUNDARIA GENERAL NÚMERO 1, MAESTRO JUSTO SIERRA, CALLE NIÑOS HÉROES, SIN NÚMERO, BARRIO CUZITTLA, CÓDIGO POSTAL 43803, TIZAYUCA, HIDALGO, FRENTE A PAPELERIA MARY.	ADRIANA MAYTE LOPEZ CRUZ	NAYELI DE LA CRUZ ESCALANTE	CESAR ALEJANDRO JUAREZ GARCIA	ADRIAN LUNA GOMEZ	REYNALDO GONZALEZ CRUZ	MARIO ALEJANDRO GONZALEZ CINTA	FRANCISCO GABRIEL BAUTISTA	SEBASTIAN HERNANDEZ HERNANDEZ	ROGELIO MARIN PALOMINO

Ubicación e Integración de Mesas Directivas de Casillas (ENCARTE)

Estado: HIDALGO

Distrito Federal	Distrito Local	Municipio	Localidad	Sección	Casilla	Ubicación	Presidenta/e	1er. Secretaria/o	2do. Secretaria/o	1er. Escrutador	2do. Escrutador	3er. Escrutador	1er. Suplente	2do. Suplente	3er. Suplente
7) TEPEAPULCO	16) TIZAYUCA	68) TIZAYUCA	1) TIZAYUCA	1351	B1	ESCUELA PRIMARIA REYNALDO GÓMEZ ALDANA , CALLE 18 DE MARZO, SIN NÚMERO, BARRIO DEL PEDREGAL, CÓDIGO POSTAL 43802, TIZAYUCA, HIDALGO, FRENTE A DESPACHO JURIDICO SÁNCHEZ Y SÁNCHEZ.	MARIA AMPARO GRANADOS GOMEZ	AZUCENA CARBAJAL SORIANO	ZOE ATZIN HERRERA QUEZADA	ARELI FLORES GOMEZ	BRAYAN ELISEO CASOLCO CHAVEZ	GRACIELA ALEMAN AVILES	JOSE EDUARDO MONTES DE OCA ROJAS	ADELA MIREYA NAVARRETE SANCHEZ	MICHELLE JANETH GUTIERREZ SANCHEZ
7) TEPEAPULCO	16) TIZAYUCA	68) TIZAYUCA	1) TIZAYUCA	1351	C1	ESCUELA PRIMARIA REYNALDO GÓMEZ ALDANA , CALLE 18 DE MARZO, SIN NÚMERO, BARRIO DEL PEDREGAL, CÓDIGO POSTAL 43802, TIZAYUCA, HIDALGO, FRENTE A DESPACHO JURIDICO SÁNCHEZ Y SÁNCHEZ.	OSVALDO GARCIA NEGRETE	SUSANA CARBAJAL SORIANO	BERTHA ROCIO REYES CASTAÑEDA	MARTHA GOMEZ ORTEGA	GLORIA IDALIA MORALES ROBLERO	NERY AURA GONZALEZ JUAREZ	MARIA IRENE RAMOS CASTILLO	MA. GUADALUPE MAURICIO SANCHEZ	ROSA AVILEZ HERNANDEZ
7) TEPEAPULCO	16) TIZAYUCA	68) TIZAYUCA	1) TIZAYUCA	1351	C2	ESCUELA PRIMARIA REYNALDO GÓMEZ ALDANA , CALLE 18 DE MARZO, SIN NÚMERO, BARRIO DEL PEDREGAL, CÓDIGO POSTAL 43802, TIZAYUCA, HIDALGO, FRENTE A DESPACHO JURIDICO SÁNCHEZ Y SÁNCHEZ.	SAMARA MADAI CISNEROS MENA	AURORA FELIX ZAMORA	RAFAEL ALVA ESCALANTE	VICENTE GUZMAN COTA	JOSE JUAN OJEDA MIRANDA	NORMA HERNANDEZ REYES	MA. GUADALUPE GONZALEZ CRUZ	SARA AGUILAR HUITRON	ALBINA CARVAJAL CRUZ
7) TEPEAPULCO	16) TIZAYUCA	68) TIZAYUCA	1) TIZAYUCA	1352	B1	ESCUELA PRIMARIA LÁZARO CÁRDENAS, AVENIDA HIDALGO, NÚMERO 90, BARRIO DE HUICALCO, CÓDIGO POSTAL 43808, TIZAYUCA, HIDALGO, FRENTE A ABARROTOS EL PECHUGAS.	KARINA GOMEZ CORTEZ	GERARDO HERNANDEZ VELAZQUEZ	ALEXA ANAID AGUILA CARBAJAL	ESTRELLA GARCIA MARTINEZ	YENIDET MARICELA LAIZA SOSA	LAURA ANGELICA COLUNGA ROJAS	JAQUELIN MELITONA GUTIERREZ CHAVEZ	FRANCISCO JOSE HERRERA SANCHEZ	ANA MARIA CANDAS ROMANO
7) TEPEAPULCO	16) TIZAYUCA	68) TIZAYUCA	1) TIZAYUCA	1352	C1	ESCUELA PRIMARIA LÁZARO CÁRDENAS, AVENIDA HIDALGO, NÚMERO 90, BARRIO DE HUICALCO, CÓDIGO POSTAL 43808, TIZAYUCA, HIDALGO, FRENTE A ABARROTOS EL PECHUGAS.	VANESSA PAULINA BADILLO MARTINEZ	VICTORIA ARELI MEZA MARTINEZ	CAROLINA ARISTEO AGUSTIN	RAFAEL GARNICA HERNANDEZ	LUIS DEMETRIO MEZA VALENCIA	JUANA CORTEZ OLVERA	GABRIEL HERNANDEZ CRISOSTOMO	JUAN GARCIA CAMPOS	PEDRO RAFAEL JUAREZ RODRIGUEZ
7) TEPEAPULCO	16) TIZAYUCA	68) TIZAYUCA	1) TIZAYUCA	1352	C2	ESCUELA PRIMARIA LÁZARO CÁRDENAS, AVENIDA HIDALGO, NÚMERO 90, BARRIO DE HUICALCO, CÓDIGO POSTAL 43808, TIZAYUCA, HIDALGO, FRENTE A ABARROTOS EL PECHUGAS.	CARLOS YARETD CRUZ GUZMAN	BALBINA IGNACIA MUÑOZ JIMENEZ	BRIAN CALEOTE RODRIGUEZ	RUFINA GARRIDO MALDONADO	JOSE ALFREDO MORA DE JESUS	ANA MARIA CRISOSTOMO GOMEZ	BEATRIZ JACINTO HERNANDEZ	MARIA DEL CARMEN BAUTISTA MANZANO	ALFONSO GODINEZ GUTIERREZ
7) TEPEAPULCO	16) TIZAYUCA	68) TIZAYUCA	1) TIZAYUCA	1352	C3	ESCUELA PRIMARIA LÁZARO CÁRDENAS, AVENIDA HIDALGO, NÚMERO 90, BARRIO DE HUICALCO, CÓDIGO POSTAL 43808, TIZAYUCA, HIDALGO, FRENTE A ABARROTOS EL PECHUGAS.	GREGORIA CRUZ LUCIO	ELIGIO RAUL BIBIANO CRUZ	CHRISTIAN IVAN CASTILLO RODRIGUEZ	SANDRA GUERRERO GUZMAN	JOCELYN ORTIZ RODRIGUEZ	CINTHYA ITZEL DOMINGUEZ GARCIA	BLANCA ESTELA JUAREZ ALMAGUER	CRESENCIA HERNANDEZ ASAYAGO	BENITO ESQUIVEL CRISOSTOMO
7) TEPEAPULCO	16) TIZAYUCA	68) TIZAYUCA	1) TIZAYUCA	1352	C4	ESCUELA PRIMARIA LÁZARO CÁRDENAS, AVENIDA HIDALGO, NÚMERO 90, BARRIO DE HUICALCO, CÓDIGO POSTAL 43808, TIZAYUCA, HIDALGO, FRENTE A ABARROTOS EL PECHUGAS.	GERARDO CRUZ REYES	JUAN MANUEL HERNANDEZ CARAVARI	FLOR EDITH DOMINGUEZ FRANCISCO	SONIA HERNANDEZ GONZALEZ	MIGUEL ANGEL HERNANDEZ GARCIA	IGNACIO ANGEL GARCIA FERNANDEZ	MA. ELENA LAIZA GARCIA	ALEJANDRO OROPEZA REYES	ALFREDO GALINDO FRANCO
7) TEPEAPULCO	16) TIZAYUCA	68) TIZAYUCA	1) TIZAYUCA	1352	C5	ESCUELA PRIMARIA LÁZARO CÁRDENAS, AVENIDA HIDALGO, NÚMERO 90, BARRIO DE HUICALCO, CÓDIGO POSTAL 43808, TIZAYUCA, HIDALGO, FRENTE A ABARROTOS EL PECHUGAS.	HUGO GONZALEZ MENDOZA	EDMUNDO CHAVEZ RODRIGUEZ	ALEJANDRO GARCIA GALICIA	PEDRO HERNANDEZ PEREZ	FERNANDO CHAVEZ HERNANDEZ	DAVID GOMEZ HERNANDEZ	MARGARITA MANDUJANO CEBALLOS	IRMA GIRON GARFIA	ANGELICA MANILLA HERNANDEZ
7) TEPEAPULCO	16) TIZAYUCA	68) TIZAYUCA	1) TIZAYUCA	1353	B1	CASA HABITACIÓN, CALLE ÁLVARO OBREGÓN, NÚMERO 32, BARRIO ATEMPA, CÓDIGO POSTAL 43808, TIZAYUCA, HIDALGO, A UN COSTADO DE CLÍNICA YESENIA.	MIREYA BALTAZAR AVILA	ERICK IVAN GARCIA ESCALANTE	JULISSA GUTIERREZ CAMARENA	RICARDO BAUTISTA HERNANDEZ	ROCIO CRUZ BRIONES	MARTHA ALEJANDRA FERNANDEZ GOMEZ	SHARI GOMEZ GARCIA	MA. JUANA ISABEL CORTES ROMO	GIOVANI DANIEL HERNANDEZ HERNANDEZ

Ubicación e Integración de Mesas Directivas de Casillas (ENCARTE)

Estado: HIDALGO

Distrito Federal	Distrito Local	Municipio	Localidad	Sección	Casilla	Ubicación	Presidenta/e	1er. Secretaria/o	2do. Secretaria/o	1er. Escrutador	2do. Escrutador	3er. Escrutador	1er. Suplente	2do. Suplente	3er. Suplente
7) TEPEAPULCO	16) TIZAYUCA	68) TIZAYUCA	1) TIZAYUCA	1353	C1	CASA HABITACIÓN, CALLE ÁLVARO OBREGÓN, NÚMERO 32, BARRIO ATEMPA, CÓDIGO POSTAL 43808, TIZAYUCA, HIDALGO, A UN COSTADO DE CLÍNICA YESENIA.	JAVIER ESCALANTE MUÑOZ	NORMA GARCIA GARCIA	JORGE HERNANDEZ ROSALES	ALEJANDRA CASOLCO GOMEZ	MARCO ANTONIO DE LUCIO ALVA	MARIBEL FERNANDEZ SALAS	TRINIDAD GONZALEZ CHAVEZ	KARINA FLORES SANCHEZ	MIGUEL ARREGUIN MENDOZA
7) TEPEAPULCO	16) TIZAYUCA	68) TIZAYUCA	1) TIZAYUCA	1353	C2	CASA HABITACIÓN, CALLE ÁLVARO OBREGÓN, NÚMERO 32, BARRIO ATEMPA, CÓDIGO POSTAL 43808, TIZAYUCA, HIDALGO, A UN COSTADO DE CLÍNICA YESENIA.	JULIO CESAR FLORES DIAZ	DIANA MILENA GARCIA JUAREZ	DIANA MIREYA ACOSTA HERNANDEZ	ANGEL ARIEL CASOLCO MUÑOZ	SANTIAGO DUARTE GAMEZ	RODRIGO EMIR GARCIA ALBA	ROGELIO ARREGUIN ACEVEDO	JUAN PABLO GARCIA RODRIGUEZ	JUSTINO JOSE GERARDO ESCALANTE GUTIERREZ
7) TEPEAPULCO	16) TIZAYUCA	68) TIZAYUCA	1) TIZAYUCA	1353	C3	CASA HABITACIÓN, CALLE ÁLVARO OBREGÓN, NÚMERO 32, BARRIO ATEMPA, CÓDIGO POSTAL 43808, TIZAYUCA, HIDALGO, A UN COSTADO DE CLÍNICA YESENIA.	BRIAN FRANCO GUTIERREZ	MARIA JANINA GONZALEZ GUTIERREZ	NERY AVILA LARIOS	KARLA CHAVEZ JIMENEZ	ALVARO ESCALONA GUTIERREZ	IOVANA GOMEZ GARCIA	AIDEE CHAVEZ RODRIGUEZ	ADAN GUTIERREZ PEÑA	ALEJANDRO HERNANDEZ HERNANDEZ
7) TEPEAPULCO	16) TIZAYUCA	68) TIZAYUCA	1) TIZAYUCA	1354	B1	AL EXTERIOR DEL KIOSKO , AVENIDA HIDALGO, SIN NÚMERO, COLONIA CENTRO, CÓDIGO POSTAL 43804, TIZAYUCA, HIDALGO, EN EL PARQUE CENTRAL DE TIZAYUCA.	LITZY TAMARA BARRAGAN CORONA	MIRIAM ISELA AYLLON TREJO	VERENICE CHAVEZ SILVA	JAVIER FLORES MENDOZA	ANGELICA BLAS REYES	GEORGINA IXCHEL GOMEZ AVILES	JUAN FRANCISCO BRAVO GUTIERREZ	TOMAS MAXIMINO GARCIA HERRERA	ANDRES ARCIA MARTINEZ
7) TEPEAPULCO	16) TIZAYUCA	68) TIZAYUCA	1) TIZAYUCA	1354	C1	AL EXTERIOR DEL KIOSKO , AVENIDA HIDALGO, SIN NÚMERO, COLONIA CENTRO, CÓDIGO POSTAL 43804, TIZAYUCA, HIDALGO, EN EL PARQUE CENTRAL DE TIZAYUCA.	JORGE CONTRERAS HERRERA	ARIZBETH SAMARA BARRAGAN CORONA	ELZA YADIRA CORONA ROSAS	DIEGO GERZAIN FLORES REYES	MIGUEL CHAVEZ GARCIA	JAZMIN AZUCENA ALDANA RODRIGUEZ	ANGEL GABRIEL CORONA ROSAS	MARCO ANTONIO GARDUÑO REYES	ELPIDIA GALINDO MARTINEZ
7) TEPEAPULCO	16) TIZAYUCA	68) TIZAYUCA	1) TIZAYUCA	1354	S1	ESCUELA PRIMARIA IGNACIO RODRÍGUEZ GALVÁN CUAUHTÉMOC, AVENIDA JUÁREZ SUR, NÚMERO 27, COLONIA CENTRO, CÓDIGO POSTAL 43804, TIZAYUCA, HIDALGO, FRENTE A EMPENOS EFECTIMUNDO.	BRAYAN ARIAS SANTANA	JOSE LUIS ARIAS SANDOVAL	MIGUEL CHAVEZ SILVA	MARIA DE LOS ANGELES ESCALANTE RESENDIZ	MARIA FERNANDA GARCIA LOPEZ	MISAEEL DE JESUS GOMEZ SANTILLAN	VICTORIA AUSTRIA QUEZADA	SANDRA MATILDE GALINDO MOLINA	NARCISO HERNANDEZ JIMENEZ
7) TEPEAPULCO	16) TIZAYUCA	68) TIZAYUCA	1) TIZAYUCA	1355	B1	CANCHAS DEPORTIVAS, AVENIDA CUAUHTÉMOC, SIN NÚMERO, BARRIO DE NACCOZARI, CÓDIGO POSTAL 43803, TIZAYUCA, HIDALGO, A UN COSTADO DE LA JURISDICCIÓN SANITARIA.	JOSE DANIEL GARITA TRASCHIKOFF	MARLENE CARRASCO GONZALEZ	MARIA DE LA LUZ GARCIA VERA	SALVADOR JIMENEZ RAMIREZ	MARTHA PATRICIA MENDEZ SANTIAGO	IMELDA JAZMIRA CHAVEZ GONZALEZ	JOSE ALFREDO DE LA CRUZ SALGADO	MARIA CONCEPCION ANGELES ACOSTA	GUILLERMINA GOMEZ CRISOSTOMO
7) TEPEAPULCO	16) TIZAYUCA	68) TIZAYUCA	1) TIZAYUCA	1355	C1	CANCHAS DEPORTIVAS, AVENIDA CUAUHTÉMOC, SIN NÚMERO, BARRIO DE NACCOZARI, CÓDIGO POSTAL 43803, TIZAYUCA, HIDALGO, A UN COSTADO DE LA JURISDICCIÓN SANITARIA.	GABRIEL ARROYO RODRIGUEZ	PATRICIA CUANDON GONZALEZ	SALVADOR GOMEZ GARCIA	BRENDA MALDONADO GONZALEZ	MA. DEL PILAR MENDOZA PEÑA	FERNANDO ALFONSO CORONA MARTINEZ	CATARINA FLORES MARTINEZ	MARCELINA ADALBERTA CARMONA HERNANDEZ	JOSE LUIS MALDONADO LOPEZ
7) TEPEAPULCO	16) TIZAYUCA	68) TIZAYUCA	1) TIZAYUCA	1355	C2	CANCHAS DEPORTIVAS, AVENIDA CUAUHTÉMOC, SIN NÚMERO, BARRIO DE NACCOZARI, CÓDIGO POSTAL 43803, TIZAYUCA, HIDALGO, A UN COSTADO DE LA JURISDICCIÓN SANITARIA.	MARILU CARRASCO GONZALEZ	SIMON GABRIEL BAUTISTA	ANEL ABRIL GOMEZ GUTIERREZ	ARTURO ADRIAN MENDEZ ALARCON	ANA LAURA CARRILLO MESINO	LILIANA GUADALUPE CRUZ QUESADA	MARIA TERESA MELENDEZ HERNANDEZ	MARIA ESTELA ENCISO RAMOS	ROSA MENESES CORONA
7) TEPEAPULCO	16) TIZAYUCA	68) TIZAYUCA	1) TIZAYUCA	1356	B1	ESCUELA PRIMARIA JOSÉ MARÍA MORELOS Y PAVÓN, CALLE PASEO BOSQUE DE LA ALBORADA TEOTIHUACÁN, SIN NÚMERO, COLONIA CTM, CÓDIGO POSTAL 43804, TIZAYUCA, HIDALGO, A UN COSTADO DE PRODUCTOS DE LIMPIEZA Y JARCIERÍA BRIAN JR.	HECTOR MIGUEL MONROY LARA	BENJAMIN GARCIA GARCIA	EDWIN ENCISO AUSTRIA	MARIO ENRIQUEZ LEON	JORGE ATANACIO HURTADO	EDGAR FLORES ZAVALA	JOSE SERGIO GONZALEZ ROSADO	MARIA AMERICA GOMEZ CASTELLANOS	CRESCENCIA LETICIA BECERRA ISLAS

Ubicación e Integración de Mesas Directivas de Casillas (ENCARTE)

Estado: HIDALGO

Distrito Federal	Distrito Local	Municipio	Localidad	Sección	Casilla	Ubicación	Presidenta/e	1er. Secretaria/o	2do. Secretaria/o	1er. Escrutador	2do. Escrutador	3er. Escrutador	1er. Suplente	2do. Suplente	3er. Suplente
7) TEPEAPULCO	16) TIZAYUCA	68) TIZAYUCA	1) TIZAYUCA	1356	C1	ESCUELA PRIMARIA JOSÉ MARÍA MORELOS Y PAVÓN, CALLE PASEO BOSQUE DE LA ALBORADA TEOTIHUACÁN, SIN NÚMERO, COLONIA CTM, CÓDIGO POSTAL 43804, TIZAYUCA, HIDALGO, A UN COSTADO DE PRODUCTOS DE LIMPIEZA Y JARCIERÍA BRIAN JR.	LUZ DEL CARMEN CABALLERO ROSADO	RENATA GABRIELA HERRERA MORENO	PAUL GAEL GARCIA NIETO	MARISOL AMILPAS GOMEZ	KAREN LIZBETH ENRIQUEZ HERNANDEZ	JOSE LUIS GARCIA SALINAS	CESAR ANTONIO MIRANDA ESPINOSA	LETICIA DELABRA RAMOS	MIRIAM ITZEL MONDRAGON SALAZAR
7) TEPEAPULCO	16) TIZAYUCA	68) TIZAYUCA	1) TIZAYUCA	1357	B1	ESCUELA PRIMARIA HÉROES DE NACAZARI, CALLE JULIÁN VILLAGRÁN, NÚMERO 100, COLONIA NACAZARI, CÓDIGO POSTAL 43803, TIZAYUCA, HIDALGO, A UN COSTADO DE PAPELERÍA LA ESTACIÓN.	JOSE LUIS GOMEZ MONGE	MARCO ANTONIO CARO LUCERO	CRISTIAN MALAGON MANDUJANO	VALERIA BETZABE ALCANTARA GOMEZ	HECTOR JULIO ARROYO GOMEZ	VERONICA GARCIA MAYA	JESUS EDUARDO JIMENEZ VALADEZ	EMMANUEL CERVANTES HERNANDEZ	PIEDAD FONSECA GARCIA
7) TEPEAPULCO	16) TIZAYUCA	68) TIZAYUCA	1) TIZAYUCA	1357	C1	ESCUELA PRIMARIA HÉROES DE NACAZARI, CALLE JULIÁN VILLAGRÁN, NÚMERO 100, COLONIA NACAZARI, CÓDIGO POSTAL 43803, TIZAYUCA, HIDALGO, A UN COSTADO DE PAPELERÍA LA ESTACIÓN.	ERIDANI ADRIANA ALDAMA CHAVEZ	JOSE LUIS GARCIA CALDERON	NANCY MARTINEZ GUEVARA	CARLOS HUMBERTO HERNANDEZ LOPEZ	ALDO DAVID CERVANTES REYES	MARIA NAYELI GARCIA SERRANO	AMAIRANI LOZADA VELAZQUEZ	BALBINA GUZMAN LECHUGA	EDUARDO ALONSO GOMEZ GOMEZ
7) TEPEAPULCO	16) TIZAYUCA	68) TIZAYUCA	1) TIZAYUCA	1357	C2	ESCUELA PRIMARIA HÉROES DE NACAZARI, CALLE JULIÁN VILLAGRÁN, NÚMERO 100, COLONIA NACAZARI, CÓDIGO POSTAL 43803, TIZAYUCA, HIDALGO, A UN COSTADO DE PAPELERÍA LA ESTACIÓN.	JUAN ALEJANDRO BAUTISTA MARTINEZ	TOMAS GOMEZ PEREZ	ALMA LILIAN MARTINEZ PINZON	ALEJANDRA PAOLA AGUIRRE GONZALEZ	JORGE ALEXANDER COLIN GABRIEL	JENIFFER HERNANDEZ PEREZ	FABIOLA MARTINEZ PEREZ TELLO	ARTURO HERNANDEZ BADILLO	FELICITOS MARIANO GONZALES SORIANO
7) TEPEAPULCO	16) TIZAYUCA	68) TIZAYUCA	1) TIZAYUCA	1357	C3	ESCUELA PRIMARIA HÉROES DE NACAZARI, CALLE JULIÁN VILLAGRÁN, NÚMERO 100, COLONIA NACAZARI, CÓDIGO POSTAL 43803, TIZAYUCA, HIDALGO, A UN COSTADO DE PAPELERÍA LA ESTACIÓN.	LILIANA BRIZ GUTIERREZ	ESBEYDY GONZALEZ LOPEZ	ALEJANDRO ESCUTIA NIEVES	MIGUEL ANGEL AMIGON CARRASCO	MONICA SILVIA GARCIA GONZAGA	MARICRUZ HERNANDEZ RIVERA	MELISA ELIZABETH MELCHOR FLORES	MARIA CRISTINA AUDIRAC AVILA	SEÑORINA LOPEZ SANTIAGO
7) TEPEAPULCO	16) TIZAYUCA	68) TIZAYUCA	1) TIZAYUCA	1357	C4	ESCUELA PRIMARIA HÉROES DE NACAZARI, CALLE JULIÁN VILLAGRÁN, NÚMERO 100, COLONIA NACAZARI, CÓDIGO POSTAL 43803, TIZAYUCA, HIDALGO, A UN COSTADO DE PAPELERÍA LA ESTACIÓN.	PATRICIA BUSTAMANTE MARTINEZ	ALEXIS KINGSTON PATIÑO	ENRIQUE YAEL FLORES GARCIA	KATHERYN JOHANA ARROYO CANO	SAMUEL ISAAC GARCIA MARTINEZ DE ESCOBAR	NANCY EDITH HUERTA JIMENEZ	CHRISTOPHER DE LA ROSA MENESES	JORGE CHAVEZ SANDOVAL	SUSANA ISABEL MARTINEZ MARTINEZ
7) TEPEAPULCO	16) TIZAYUCA	68) TIZAYUCA	1) TIZAYUCA	1357	E1	CENTRO DE DESARROLLO COMUNITARIO VILLA MAGNA, AVENIDA PIZARRA, SIN NÚMERO, FRACCIONAMIENTO VILLA MAGNA, CÓDIGO POSTAL 43806, TIZAYUCA, HIDALGO, FRENTE A TLPALERÍA Y JARCIERÍA.	JORGE ALBERTO ARELLANO PEREZ	ARACELI CASAS MUÑOZ	MARCO ANTONIO BAUTISTA GONZALEZ	ELIA OCTAVIANA CORONA MARQUEZ	MARIA ELENA CRUZ ROJAS	GUILLERMO DE LOS RIOS MARFIL	RAFAEL JOSSAFAT HERNANDEZ PIZAÑA	CARMEN GUADALUPE BELTRAN RIVERA	ANA LAURA HERNANDEZ FLORES
7) TEPEAPULCO	16) TIZAYUCA	68) TIZAYUCA	1) TIZAYUCA	1357	E1C1	CENTRO DE DESARROLLO COMUNITARIO VILLA MAGNA, AVENIDA PIZARRA, SIN NÚMERO, FRACCIONAMIENTO VILLA MAGNA, CÓDIGO POSTAL 43806, TIZAYUCA, HIDALGO, FRENTE A TLPALERÍA Y JARCIERÍA.	MARIA EDEYVI AMADOR VILLEGAS	MIGUEL ANGEL ALVA GALLEGOS	ANGEL ISRAEL BRAVO BASURTO	ISAIAS ALEJANDRO CORTEZ LOPEZ	MONSERRAT CUELLAR GUTIERREZ	NORMA LINDA GOMEZ CRUZ	ESTELA DEL ROCIO BARRON MUJICA	DIANA KAREN CHAVEZ CHICO	ERIKA DEL CARMEN FONSECA VARGAS
7) TEPEAPULCO	16) TIZAYUCA	68) TIZAYUCA	1) TIZAYUCA	1357	E1C2	CENTRO DE DESARROLLO COMUNITARIO VILLA MAGNA, AVENIDA PIZARRA, SIN NÚMERO, FRACCIONAMIENTO VILLA MAGNA, CÓDIGO POSTAL 43806, TIZAYUCA, HIDALGO, FRENTE A TLPALERÍA Y JARCIERÍA.	CAROLINA DONAJI ANGEL ROCHA	ALMA ROSA BAUTISTA ANGELES	JAZIEL BARAK CABRERA MORALES	GRACIELA CRISTOBAL DE JESUS	BENJAMIN DE LA CRUZ CRUZ	JOSE LUIS GRIMALDO MONTER	LIZBETH JAZMIN CAMPOS TREJO	ALBERTO ESPINOZA PEREZ	CRISTOPHER FUENTES CASTILLO
7) TEPEAPULCO	16) TIZAYUCA	68) TIZAYUCA	1) TIZAYUCA	1357	E1C3	CENTRO DE DESARROLLO COMUNITARIO VILLA MAGNA, AVENIDA PIZARRA, SIN NÚMERO, FRACCIONAMIENTO VILLA MAGNA, CÓDIGO POSTAL 43806, TIZAYUCA, HIDALGO, FRENTE A TLPALERÍA Y JARCIERÍA.	HUGO AVALOS SALINAS	MARIANA LIZBETH AGUILAR CAMACHO	MIRIAM CANSINO JUAREZ	CRISTIAN JESUS CRUZ GARCIA	BENJAMIN DE LA CRUZ DE LA CRUZ	ADRIANA GUZMAN CRUZ	INES HERNANDEZ ALAVEZ	TAYDE GONZALEZ GONZALEZ	MERCEDES GOMEZ FARIAS

Ubicación e Integración de Mesas Directivas de Casillas (ENCARTE)

Estado: HIDALGO

Distrito Federal	Distrito Local	Municipio	Localidad	Sección	Casilla	Ubicación	Presidenta/e	1er. Secretaria/o	2do. Secretaria/o	1er. Escrutador	2do. Escrutador	3er. Escrutador	1er. Suplente	2do. Suplente	3er. Suplente
7) TEPEAPULCO	16) TIZAYUCA	68) TIZAYUCA	1) TIZAYUCA	1357	E1C4	CENTRO DE DESARROLLO COMUNITARIO VILLA MAGNA, AVENIDA PIZARRA, SIN NÚMERO, FRACCIONAMIENTO VILLA MAGNA, CÓDIGO POSTAL 43806, TIZAYUCA, HIDALGO, FRENTE A TLPALERÍA Y JARCIERA.	MARIA DE LOS ANGELES HERNANDEZ ESCALERA	ALAN IVAN AHUMADA CUELLAR	ELIDETH ADRIANA CHAVARRIA LAURELES	YOHALI CRUZ GARCIA	JENNIFER DE LA CRUZ MARTINEZ	FERMINA HERNANDEZ HERNANDEZ	JUDITH ARRIETA ARRIETA	BRIAN URIEL GUEVARA GARCIA	SHIOMARA SHERLYN HERNANDEZ MENDEZ
7) TEPEAPULCO	16) TIZAYUCA	68) TIZAYUCA	1) TIZAYUCA	1358	B1	ESCUELA PRIMARIA FRIDA KAHLO, CALLE CAMPANA DE ORO, SIN NÚMERO, FRACCIONAMIENTO LAS CAMPANAS, CÓDIGO POSTAL 43806, TIZAYUCA, HIDALGO, FRENTE A ABARROTOS DON JUAN.	MARIA ISABEL GUTIERREZ GOMEZ	DOLORES GARCIA RODRIGUEZ	KARINA MICHEL HERNANDEZ TREJO	ERICK AXEL BUSTOS TINOCO	JORGE ANTONIO JIMENEZ JIMENEZ	EMMA JIMENEZ MILLAN	ELBA GONZALEZ RAMIREZ	LESLI LILIANA MENDEZ HERNANDEZ	CATARINO FLORES VILLEGAS
7) TEPEAPULCO	16) TIZAYUCA	68) TIZAYUCA	1) TIZAYUCA	1358	C1	ESCUELA PRIMARIA FRIDA KAHLO, CALLE CAMPANA DE ORO, SIN NÚMERO, FRACCIONAMIENTO LAS CAMPANAS, CÓDIGO POSTAL 43806, TIZAYUCA, HIDALGO, FRENTE A ABARROTOS DON JUAN.	JORGE ANDRES CORTES DIAZ	MARIA FERNANDA HERNANDEZ QUESADA	MARCO AXEL LEON SANABRIA	PERLA BETSABE CONTRERAS SANCHEZ	VANESSA LEON LUNA	HUMBERTO CHAVEZ COSS	GUILLERMINA GUERRERO CHAVEZ	ISRAEL ALEJANDRO ENRIQUEZ BARRERA	MARIA DOLORES JIMENEZ HERNANDEZ
7) TEPEAPULCO	16) TIZAYUCA	68) TIZAYUCA	1) TIZAYUCA	1358	C2	ESCUELA PRIMARIA FRIDA KAHLO, CALLE CAMPANA DE ORO, SIN NÚMERO, FRACCIONAMIENTO LAS CAMPANAS, CÓDIGO POSTAL 43806, TIZAYUCA, HIDALGO, FRENTE A ABARROTOS DON JUAN.	ERICK JESUS JASSO TORRES	MONICA LIZBETH HERNANDEZ QUESADA	SUSANA ESPERANZA ALEJO ANICETO	YOLANDA ESMERALDA DOMINGUEZ CRUZ	LEONARDO DANIEL LOPEZ RAMIREZ	CONCEPCION CANO HERNANDEZ	COSME GUTIERREZ ROSAS	RICARDO LOPEZ CRUZ	MARIA ESTELA MEJIA CORNEJO
7) TEPEAPULCO	16) TIZAYUCA	68) TIZAYUCA	1) TIZAYUCA	1358	C3	ESCUELA PRIMARIA FRIDA KAHLO, CALLE CAMPANA DE ORO, SIN NÚMERO, FRACCIONAMIENTO LAS CAMPANAS, CÓDIGO POSTAL 43806, TIZAYUCA, HIDALGO, FRENTE A ABARROTOS DON JUAN.	MARIA LETICIA AGUIRRE RODRIGUEZ	JESUS NOE HERNANDEZ TREJO	ROCIO ALEMAN TAPIA	TERESA HERNANDEZ CRUZ	DANIEL ENRIQUE LOZANO SIERRA	WENDY YERALDIN DIAZ GARDUÑO	GILBERTO HERNANDEZ ALTAMIRANO	ELIA CABRERA MIRANDA	MARIA INES GARCIA JANTEZ
7) TEPEAPULCO	16) TIZAYUCA	68) TIZAYUCA	1) TIZAYUCA	1358	C4	ESCUELA PRIMARIA FRIDA KAHLO, CALLE CAMPANA DE ORO, SIN NÚMERO, FRACCIONAMIENTO LAS CAMPANAS, CÓDIGO POSTAL 43806, TIZAYUCA, HIDALGO, FRENTE A ABARROTOS DON JUAN.	ADRIANA ANTONIETA CALVA ESCOBAR	VICTOR LOPEZ SOTO	ADRIANA ARELLANO LOPEZ	ANSELMO HERNANDEZ HERNANDEZ	BRENDA ITZEL MANZO PINEDA	ANGELICA FERNANDEZ HERNANDEZ	MARIBEL ISLAS VILLAGOMEZ	JOSE UBALDO AVILA MARTIN	CASIMIRO GARCIA JANTEZ
7) TEPEAPULCO	16) TIZAYUCA	68) TIZAYUCA	1) TIZAYUCA	1358	C5	ESCUELA PRIMARIA FRIDA KAHLO, CALLE CAMPANA DE ORO, SIN NÚMERO, FRACCIONAMIENTO LAS CAMPANAS, CÓDIGO POSTAL 43806, TIZAYUCA, HIDALGO, FRENTE A ABARROTOS DON JUAN.	ROSA MARIA LEYVA SOSA	LULI BERENICE GARCIA HERNANDEZ	ERICK ARRIAGA BAUTISTA	MARIELA ALBERTA HERNANDEZ ROBLES	ANGELICA JANETH MARTINEZ SOBERANIS	FRANCISCO FERNANDO GONZALEZ ORTEGA	ESPERANZA MARTINEZ GARCIA	MARIA DEL ROSARIO DE LA ROSA ALARCON	MARGARITA HERNANDEZ FERNANDEZ
7) TEPEAPULCO	16) TIZAYUCA	68) TIZAYUCA	1) TIZAYUCA	1358	E1	AL EXTERIOR DEL BIOPARQUE TIZAYOCAN, CALLE FRANCISCO I. MADERO, SIN NÚMERO, BARRIO ATEMPA, CÓDIGO POSTAL 43808, TIZAYUCA, HIDALGO, SOBRE CARRETERA ZUMPANGO TIZAYUCA.	NELSON DANIEL DOMINGUEZ REBOLLEDO	JOSE LUIS JUAREZ MORENO	RAMONA DE JESUS ARIAS	REBECA GONZALEZ RAMOS	MARISOL LUNA OLALDE	OGAM SHAKTI GARCIA ROJAS	NAYELI MENDOZA QUEZADA	ARTEMIO GAMA ESCOBAR	MIRIAM YEDID MARTINEZ RANGEL
7) TEPEAPULCO	16) TIZAYUCA	68) TIZAYUCA	1) TIZAYUCA	1358	E1C1	AL EXTERIOR DEL BIOPARQUE TIZAYOCAN, CALLE FRANCISCO I. MADERO, SIN NÚMERO, BARRIO ATEMPA, CÓDIGO POSTAL 43808, TIZAYUCA, HIDALGO, SOBRE CARRETERA ZUMPANGO TIZAYUCA.	KARINA ELVIRA CARDENAS FRANCO	HECTOR JESUS BELLO SOLIS	KARLA ALHELY GALINDO SANCHEZ	JACQUELINE LEAL MARIN	ANGEL MORA MUÑOZ	MARIA INES LEAL VALENCIA	ALAN MIGUEL LOPEZ RODRIGUEZ	JORGE SERGIO MARTINEZ CISNEROS	KAREN ABIGAIL MENDOZA GARCIA
7) TEPEAPULCO	16) TIZAYUCA	68) TIZAYUCA	1) TIZAYUCA	1359	B1	CANCHA DEPORTIVA, CALLE MAGNOLIA, FRACCIONAMIENTO NUEVO TIZAYUCA, CÓDIGO POSTAL 43806, TIZAYUCA, HIDALGO, SOBRE CALLE LAUREL.	MIGUEL EDUARDO AGUILAR MARTINEZ	SALVADOR GUTIERREZ PACHECO	ISABEL ANGELES CASTELLANOS	XOCHITL MARGARITA CERVANTES AVILES	DANIEL ALEJANDRO GARCIA CONTRERAS	KARIME LEON CORONA	ABIGAIL LOPEZ REYES	SANDRO PAUL LOPEZ GOMEZ	MARIA DOLORES CRUZ MORALES

Ubicación e Integración de Mesas Directivas de Casillas (ENCARTE)

Estado: HIDALGO

Distrito Federal	Distrito Local	Municipio	Localidad	Sección	Casilla	Ubicación	Presidenta/e	1er. Secretaria/o	2do. Secretaria/o	1er. Escrutador	2do. Escrutador	3er. Escrutador	1er. Suplente	2do. Suplente	3er. Suplente
7) TEPEAPULCO	16) TIZAYUCA	68) TIZAYUCA	1) TIZAYUCA	1359	C1	CANCHA DEPORTIVA, CALLE MAGNOLIA, FRACCIONAMIENTO NUEVO TIZAYUCA, CÓDIGO POSTAL 43806, TIZAYUCA, HIDALGO, SOBRE CALLE LAUREL.	ROBERTO JAVIER CERVANTES ALCANTARA	DAYANA AMELCO GRANILLO	RAFAEL CALDERON MEDINA	JAIME RODRIGO CORTES ESCALONA	SERGIO ENRIQUE GUZMAN LUNA	ALEJANDRO HERNANDEZ JIMENEZ	LAURA ARRIETA GOMEZ	GLORIA CRISOSTOMO GOMEZ	JABNELY ANGELES DENISSE HIDALGO VALENCIA
7) TEPEAPULCO	16) TIZAYUCA	68) TIZAYUCA	1) TIZAYUCA	1360	B1	ESCUELA PRIMARIA FELIPE ÁNGELES, CALLE ROSA, SIN NÚMERO, FRACCIONAMIENTO NUEVO TIZAYUCA, CÓDIGO POSTAL 43806, TIZAYUCA, HIDALGO, FRENTE A JARDÍN DE NIÑOS MARIA MONTESSORI.	DANIEL ARZATE MENDOZA	MARLENE ITZEL MARTINEZ ALVARADO	ANA MARIA CORTEZ RAMIREZ	MATILDE GODINEZ QUIROZ	MERCEDES GARCIA LOPEZ	ERIKA JAZMIN HERNANDEZ ISLAS	MIREYA MONTOYA GONZALEZ	CATALINA SOFIA CRUZ VELASCO	VERONICA LEONOR HERNANDEZ
7) TEPEAPULCO	16) TIZAYUCA	68) TIZAYUCA	1) TIZAYUCA	1360	C1	ESCUELA PRIMARIA FELIPE ÁNGELES, CALLE ROSA, SIN NÚMERO, FRACCIONAMIENTO NUEVO TIZAYUCA, CÓDIGO POSTAL 43806, TIZAYUCA, HIDALGO, FRENTE A JARDÍN DE NIÑOS MARIA MONTESSORI.	MIGUEL MARTINEZ ALDANA	TERESITA DEL NIÑO JESUS CABALLERO SANCHEZ	MARIA ISABEL FLORES ROJAS	AMERICA JANET OCHOA TORIZ	SILVIA GEORGINA CHAVEZ PEREZ	ANA KAREN MENESES PAVON	CONSTANTINO CHAVEZ GOMEZ	EMMA OLIVARES BAUTISTA	JOSEFA LOPEZ ROQUE
7) TEPEAPULCO	16) TIZAYUCA	68) TIZAYUCA	1) TIZAYUCA	1361	B1	JARDÍN TOLERANCIA, CALLE JAZMÍN, SIN NÚMERO, FRACCIONAMIENTO NUEVO TIZAYUCA, CÓDIGO POSTAL 43806, TIZAYUCA, HIDALGO, FRENTE A CAFÉ CON STANZA.	ROQUE FELIX GOMEZ LUGO	RAYMUNDO FRANCO ALVA	MARIA CRISTINA GUTIERREZ LOPEZ	ALEJANDRA CASTELAN PUENTE	MA GUADALUPE ESTRADA REZA	DOLORES RAQUEL CONTRERAS SOTELO	ALBERTO HERNANDEZ MALDONADO	CLAUDIA EVELIN HERNANDEZ BARRERA	GEOVANNY ANTONIO GARCIA CONTRERAS
7) TEPEAPULCO	16) TIZAYUCA	68) TIZAYUCA	1) TIZAYUCA	1361	C1	JARDÍN TOLERANCIA, CALLE JAZMÍN, SIN NÚMERO, FRACCIONAMIENTO NUEVO TIZAYUCA, CÓDIGO POSTAL 43806, TIZAYUCA, HIDALGO, FRENTE A CAFÉ CON STANZA.	MONICA ANAYA ELIZALDE	JOSEFA GOMEZ SANCHEZ	LETICIA JURADO GARCIA	MARIA GABRIELA BALLESTEROS CORRALES	LETICIA HERNANDEZ CALDERON	JUANA CRUZ LUCIO	ZITA AGUIRRE SEGOVIANO	FERNANDO FERNANDEZ OROPEZA	MAIRA LUISA LOPEZ SANCHEZ
7) TEPEAPULCO	16) TIZAYUCA	68) TIZAYUCA	1) TIZAYUCA	1362	B1	CECYTEH PLANTEL TIZAYUCA, CALLE RUBI, SIN NÚMERO, UNIDAD HABITACIONAL TIZAYUCA, CÓDIGO POSTAL 43806, TIZAYUCA, HIDALGO, A 100 METROS DE PASTELERÍA DOLCE GELATO.	JESSICA ESPERANZA GONZALEZ DIAZ	MARIANA ARELI BAUTISTA OROZCO	JULIO CESAR GONZALEZ GARCIA	ENRIQUE CUEVAS ROMERO	VIRGINIA CANO CELAYA	JOSE ANGEL GALVEZ HERNANDEZ	VIRGEN BALBINA HERNANDEZ JIMENEZ	MONSERRAT LOZANO PIÑA	CESAR HERNANDEZ MENA
7) TEPEAPULCO	16) TIZAYUCA	68) TIZAYUCA	1) TIZAYUCA	1362	C1	CECYTEH PLANTEL TIZAYUCA, CALLE RUBI, SIN NÚMERO, UNIDAD HABITACIONAL TIZAYUCA, CÓDIGO POSTAL 43806, TIZAYUCA, HIDALGO, A 100 METROS DE PASTELERÍA DOLCE GELATO.	DANIA YUNUEN ALCANTARA RUIZ	GUSTAVO GARCIA ALANIS	RICARDO HERNANDEZ HERNANDEZ	FERNANDA VANESSA GARCIA DIAZ	RODRIGO CERVANTES PAEZ	MARCOS GARCIA CORTES	BENJAMIN RAUL JIMENEZ MORALES	PILAR AGUILAR SOTO	JUAN CARLOS MARQUEZ SANCHEZ
7) TEPEAPULCO	16) TIZAYUCA	68) TIZAYUCA	1) TIZAYUCA	1362	C2	CECYTEH PLANTEL TIZAYUCA, CALLE RUBI, SIN NÚMERO, UNIDAD HABITACIONAL TIZAYUCA, CÓDIGO POSTAL 43806, TIZAYUCA, HIDALGO, A 100 METROS DE PASTELERÍA DOLCE GELATO.	ALFREDO ARECHAGA CASTILLO	JOSE FRANCISCO GONZALEZ GARCIA	FORTINO RICARDO ALVAREZ LEMUS	JORGE ALDAMA TREJO	JUAN MANUEL FLORES PILLADO	MONICA GONZALEZ SANCHEZ	RAUL JIMENEZ ORTEGA	PABLO CORTEZ MORALES	CONSUELO CARREON TREJO
7) TEPEAPULCO	16) TIZAYUCA	68) TIZAYUCA	1) TIZAYUCA	1362	E1	ESCUELA PRIMARIA LEYES DE REFORMA, CALLE MÁRMOLES, MANZANA 36, UNIDAD HABITACIONAL TIZAYUCA, CÓDIGO POSTAL 43806, TIZAYUCA, HIDALGO, FRENTE A LA UNIDAD MEDICA MUNICIPAL.	JUAN BENIGNO DIAZ TORAL	ASHLEY VIANEY AQUINO JUAREZ	ZURISHADAI CANALES MARTINEZ	DIANA IVETTE DE LA CRUZ MEJIA	MA DE JESUS GLORIA CHILPA MOZQUEDA	MA. HERMINIA FLORES REYES	DAISY HERNANDEZ DIAZ	MARIA VICTORIA MARTINEZ AHUATENO	MIRIAM AYALA GALERA
7) TEPEAPULCO	16) TIZAYUCA	68) TIZAYUCA	1) TIZAYUCA	1362	E1C1	ESCUELA PRIMARIA LEYES DE REFORMA, CALLE MÁRMOLES, MANZANA 36, UNIDAD HABITACIONAL TIZAYUCA, CÓDIGO POSTAL 43806, TIZAYUCA, HIDALGO, FRENTE A LA UNIDAD MEDICA MUNICIPAL.	ROSA HILDA FUENTES LLANO	OLGA LIDIA ALDANA RODRIGUEZ	CYNTHIA VERENICE HERNANDEZ DE LA CRUZ	OLGA EURASMO SEGURA	CATALINA CRUZ CORNEJO	CECILIA GARCIA GOMEZ	GABRIELA HERNANDEZ GARCIA	SAMUEL ALVAREZ ISLAS	SONIA JUAREZ SOTO

Ubicación e Integración de Mesas Directivas de Casillas (ENCARTE)

Estado: HIDALGO

Distrito Federal	Distrito Local	Municipio	Localidad	Sección	Casilla	Ubicación	Presidenta/e	1er. Secretaria/o	2do. Secretaria/o	1er. Escrutador	2do. Escrutador	3er. Escrutador	1er. Suplente	2do. Suplente	3er. Suplente
7) TEPEAPULCO	16) TIZAYUCA	68) TIZAYUCA	1) TIZAYUCA	1362	E1C2	ESCUELA PRIMARIA LEYES DE REFORMA, CALLE MÁRMOLES, MANZANA 36, UNIDAD HABITACIONAL TIZAYUCA, CÓDIGO POSTAL 43806, TIZAYUCA, HIDALGO, FRENTE A LA UNIDAD MEDICA MUNICIPAL.	LOURDES GUADALUPE DUEÑAS ALCANTARA	MIGUELINA ANTONIO DELGADO	EZEQUIEL RAMIRO JIMENEZ QUEZADA	JORGE HERNANDEZ AGUILAR	HECTOR CRUZ DAVILA	JOSE ANTONIO GARCIA OLIVER	BLANCA ESTELA HERNANDEZ ZAMORA	ALFONSO CARDOSO LOPEZ	ANDREA HERNANDEZ VILLANUEVA
7) TEPEAPULCO	16) TIZAYUCA	68) TIZAYUCA	1) TIZAYUCA	1362	E1C3	ESCUELA PRIMARIA LEYES DE REFORMA, CALLE MÁRMOLES, MANZANA 36, UNIDAD HABITACIONAL TIZAYUCA, CÓDIGO POSTAL 43806, TIZAYUCA, HIDALGO, FRENTE A LA UNIDAD MEDICA MUNICIPAL.	EMMITH EZEQUIEL JIMENEZ ORTEGA	JOSE LUIS BARAJAS ROQUE	JUAN LEON GARCIA	MARVELIA CAMPOS RESENDIZ	SANDRA ROSA FERNANDEZ RODRIGUEZ	AARON GONZALEZ SANCHEZ DEL VILLAR	ALEJANDRO JUAREZ HERNANDEZ	MARIA DOLORES LORENZO CORDOVA	TOMASA HERNANDEZ XX
7) TEPEAPULCO	16) TIZAYUCA	68) TIZAYUCA	1) TIZAYUCA	1362	E1C4	ESCUELA PRIMARIA LEYES DE REFORMA, CALLE MÁRMOLES, MANZANA 36, UNIDAD HABITACIONAL TIZAYUCA, CÓDIGO POSTAL 43806, TIZAYUCA, HIDALGO, FRENTE A LA UNIDAD MEDICA MUNICIPAL.	ANDREA ITZEL BARRERA DE LOS SANTOS	HUGO BARRERA MORAN	ALMA ROSA LOPEZ GONZALEZ	DIANA LAURA CARDOSO VALENZUELA	EMILIO FLORES MEDRANO	MARCO ANTONIO GUTIERREZ GOMEZ	BENITO MARQUEZ MONTEZ	GLORIA ANGELINA CABAÑAS XX	HUMBERTO HERNANDEZ JIMENEZ
7) TEPEAPULCO	16) TIZAYUCA	68) TIZAYUCA	16) LOS OLMOS	1363	B1	ESCUELA PRIMARIA GENERAL FELIPE ÁNGELES, CALLE FELIPE ÁNGELES, SIN NÚMERO, LOCALIDAD LOS OLMOS, CÓDIGO POSTAL 43825, TIZAYUCA, HIDALGO, FRENTE A PAPELERIA GALI.	ROGELIO JUNIOR CERDA RODRIGUEZ	DANIEL ALEJANDRO CHAVEZ TORRES	ADRIAN DELGADILLO PARRA	MARIA ELENA CASTRO BECERRA	YAZMIN CARDONA MARQUEZ	GALIA VANESA GARCIA CORONA	MARISOL JAIMES ENRIQUEZ	NINFA CORDERO LUNA	JOSE EFRAIN GUARDADO MORALES
7) TEPEAPULCO	16) TIZAYUCA	68) TIZAYUCA	16) LOS OLMOS	1363	C1	ESCUELA PRIMARIA GENERAL FELIPE ÁNGELES, CALLE FELIPE ÁNGELES, SIN NÚMERO, LOCALIDAD LOS OLMOS, CÓDIGO POSTAL 43825, TIZAYUCA, HIDALGO, FRENTE A PAPELERIA GALI.	CLAUDIA ARELLANO LARIOS	MARIA ELENA HERNANDEZ AGUILAR	MONTSERRAT GARCIA MARQUEZ	VALERIA ANAYA LEDESMA	HUMBERTO CORTEZ RESENDIZ	LEYDA MARIANA GARCIA MENDOZA	GUADALUPE JOSELINE GONZALEZ CASTAÑEDA	BRAYAN ALFREDO DOMINGUEZ GARCIA	ANA KAREN HERRERA MIRANDA
7) TEPEAPULCO	16) TIZAYUCA	68) TIZAYUCA	16) LOS OLMOS	1363	C2	ESCUELA PRIMARIA GENERAL FELIPE ÁNGELES, CALLE FELIPE ÁNGELES, SIN NÚMERO, LOCALIDAD LOS OLMOS, CÓDIGO POSTAL 43825, TIZAYUCA, HIDALGO, FRENTE A PAPELERIA GALI.	JOSE RAMIRO CHAVEZ MEJIA	ANA LAURA CAMARENA JUAREZ	ESTUARDO CASTILLO HERNANDEZ	JOSE ANGEL BARRON TREJO	JUANA GALLARDO MONTEL	MAGALI SULEIMA CRISOSTOMO HERNANDEZ	DENYSE CANO ROMERO	SALUDCITA GARCIA HERNANDEZ	DOLORES GONZALEZ ROMERO
7) TEPEAPULCO	16) TIZAYUCA	68) TIZAYUCA	15) EL MIO CID	1363	E1	ESCUELA PRIMARIA JUAN DE DIOS RODRÍGUEZ, CALLE PASEO LAS ARBOLEDAS, SIN NÚMERO, LOCALIDAD EL MIO CID, CÓDIGO POSTAL 43810, TIZAYUCA, HIDALGO, FRENTE A TORTILLERIA YULI.	ADRIANA MORALES RAMIREZ	DANIELA PAULINA LOPEZ TRINIDAD	BEATRIZ CASTILLO PEREZ	ADRIANA HERNANDEZ MENDEZ	ADAMARIS MARTINEZ VILLANUEVA	TERESA CAMPOS VEGA	SANDRA DE LA TORRE BUENDIA	BENITO HERNANDEZ LOPEZ	LETICIA NUÑEZ SUAREZ
7) TEPEAPULCO	16) TIZAYUCA	68) TIZAYUCA	15) EL MIO CID	1363	E1C1	ESCUELA PRIMARIA JUAN DE DIOS RODRÍGUEZ, CALLE PASEO LAS ARBOLEDAS, SIN NÚMERO, LOCALIDAD EL MIO CID, CÓDIGO POSTAL 43810, TIZAYUCA, HIDALGO, FRENTE A TORTILLERIA YULI.	EDUARDO JUAREZ BARRIGA	JOSE DELGADO LOPEZ	NADIA ELIZABETH CRUZ MARTINEZ	MARIA LUISA LOPEZ MORENO	EDITH GALINDO CASALES	MARIA DEL ROCIO CERON PEREZ	YANETH ESCAMILLA HERNANDEZ	MARTHA HIGAREDA SALAZAR	ROSA MARIA OLGUIN COSIO
7) TEPEAPULCO	16) TIZAYUCA	68) TIZAYUCA	15) EL MIO CID	1363	E1C2	ESCUELA PRIMARIA JUAN DE DIOS RODRÍGUEZ, CALLE PASEO LAS ARBOLEDAS, SIN NÚMERO, LOCALIDAD EL MIO CID, CÓDIGO POSTAL 43810, TIZAYUCA, HIDALGO, FRENTE A TORTILLERIA YULI.	EDUARDO ALANIS GARCIA	NANCY OLMOS MARTINEZ	MERCEDES CUBILLAS ZETINA	YAZMIN ITZEL MENDOZA GARCIA	PATRICIO AHUATZI MALDONADO	JESUS CRUZ MARTINEZ	JOSE HONORIO GARCIA ROCHA	VICENTE JUAREZ BARRIGA	MARIA DEL CARMEN LOPEZ GONZALEZ
7) TEPEAPULCO	16) TIZAYUCA	68) TIZAYUCA	15) EL MIO CID	1363	E1C3	ESCUELA PRIMARIA JUAN DE DIOS RODRÍGUEZ, CALLE PASEO LAS ARBOLEDAS, SIN NÚMERO, LOCALIDAD EL MIO CID, CÓDIGO POSTAL 43810, TIZAYUCA, HIDALGO, FRENTE A TORTILLERIA YULI.	CITLALLI ALVAREZ ORNELAS	LAURA MARIBEL BARAJAS HERNANDEZ	MARIA TERESA FRAGOSO GONZALEZ	JOSE GUADALUPE MUÑOZ CASTRO	RAYMUNDO BAUTISTA FLORES	KARLA MELINA CRUZ PEREZ	JUANA GUERRA MARCELO	JOSE GUADALUPE LUNA GARCIA	JORGE CALVA SANCHEZ

Ubicación e Integración de Mesas Directivas de Casillas (ENCARTE)

Estado: HIDALGO

Distrito Federal	Distrito Local	Municipio	Localidad	Sección	Casilla	Ubicación	Presidenta/e	1er. Secretaria/o	2do. Secretaria/o	1er. Escrutador	2do. Escrutador	3er. Escrutador	1er. Suplente	2do. Suplente	3er. Suplente
7) TEPEAPULCO	16) TIZAYUCA	68) TIZAYUCA	15) EL MIO CID	1363	E1C4	ESCUELA PRIMARIA JUAN DE DIOS RODRIGUEZ, CALLE PASEO LAS ARBOLEDAS, SIN NÚMERO, LOCALIDAD EL MIO CID, CÓDIGO POSTAL 43810, TIZAYUCA, HIDALGO, FRENTE A TORTILLERIA YULI.	ANTONIO BERNAL RODRIGUEZ	SERGIO CANALES AGUILAR	HECTOR RUBEN HERNANDEZ HERNANDEZ	WENDY NIEVES PONCE	ERIKA BERNAL GALLARDO	MARIA GUADALUPE DAMIAN DIAZ	BENJAMIN HERNANDEZ LARA	PAULA NIEVES MUÑOZ	GABRIELA LOPEZ CASASOLA
7) TEPEAPULCO	16) TIZAYUCA	68) TIZAYUCA	33) FRACCIONAMIENTO O RANCHO DON ANTONIO	1363	E2	ESCUELA PRIMARIA DONACIANO SERNA LEAL, CALLE CAMINO A LOS REYES, SIN NÚMERO, FRACCIONAMIENTO RANCHO DON ANTONIO, CÓDIGO POSTAL 43810, TIZAYUCA, HIDALGO, FRENTE A PAPELERIA REYNITA.	YUREIMY MAREVYV CHAVARRIA VALDIVIA	MIRIAM LILIANA JIMENEZ HERNANDEZ	RODOLFO CAMPOS HERNANDEZ	GERARDO FONSECA GUDINO	ELODIA GARCIA ISLAS	JESICA JOSELINE LICEA LIRA	DULCE ELVIRA ACOSTA DIAZ	MARIA FELICITAS FLORES LOZADA	ROSAURA LECHUGA REYES
7) TEPEAPULCO	16) TIZAYUCA	68) TIZAYUCA	33) FRACCIONAMIENTO O RANCHO DON ANTONIO	1363	E2C1	ESCUELA PRIMARIA DONACIANO SERNA LEAL, CALLE CAMINO A LOS REYES, SIN NÚMERO, FRACCIONAMIENTO RANCHO DON ANTONIO, CÓDIGO POSTAL 43810, TIZAYUCA, HIDALGO, FRENTE A PAPELERIA REYNITA.	CELIA GRANJA GARCIA	AXEL LOPEZ CASTILLO	CARLOS GREGORIO CARMONA ALCALA	ELVIA ESTRELLITA FRAGOSO GARCIA	ADRIANA GARCIA SANCHEZ	FRANCISCO JAVIER ARTEAGA SANCHEZ	MAURICIO CAMPOS CORTES	CLAUDIA ELIZABETH GARCIA AGUIRRE	FELIPE SERGIO HERNANDEZ QUINTANA
7) TEPEAPULCO	16) TIZAYUCA	68) TIZAYUCA	33) FRACCIONAMIENTO O RANCHO DON ANTONIO	1363	E2C2	ESCUELA PRIMARIA DONACIANO SERNA LEAL, CALLE CAMINO A LOS REYES, SIN NÚMERO, FRACCIONAMIENTO RANCHO DON ANTONIO, CÓDIGO POSTAL 43810, TIZAYUCA, HIDALGO, FRENTE A PAPELERIA REYNITA.	VERONICA HERNANDEZ MARQUEZ	OSCAR EDUARDO GONZALEZ DIONICIO	GEORGINA GABRIELA CASTILLA PLATONOFF	OLGA LIDIA GARCIA FACUNDO	LUIS FERNANDO GONZALEZ MIRANDA	LAURA GUEVARA YEBRA	ZULEMA CONTRERAS BARRIENTOS	LOLA GARCIA PALMA	JULIO HUGO CRUZ PEREZ
7) TEPEAPULCO	16) TIZAYUCA	68) TIZAYUCA	33) FRACCIONAMIENTO O RANCHO DON ANTONIO	1363	E2C3	ESCUELA PRIMARIA DONACIANO SERNA LEAL, CALLE CAMINO A LOS REYES, SIN NÚMERO, FRACCIONAMIENTO RANCHO DON ANTONIO, CÓDIGO POSTAL 43810, TIZAYUCA, HIDALGO, FRENTE A PAPELERIA REYNITA.	JOSE RAUL AGUILAR GARRIDO	JUAN CARLOS AGUILAR ROMERO	GLORIA ERIKA DIAZ VALADEZ	LUCIA GARCIA GARCIA	OLIVIA HERNANDEZ BLANCO	MARIO ALBERTO ALCARAZ COLIN	OSIRIS DURAN CISNEROS	OTHON HERNANDEZ PAVON	MARIA ISABEL LOPEZ MONREAL
7) TEPEAPULCO	16) TIZAYUCA	68) TIZAYUCA	33) FRACCIONAMIENTO O RANCHO DON ANTONIO	1363	E3	ESCUELA SECUNDARIA GENERAL ANTONIO CUADRINI DE PALMA, AVENIDA RANCHO DON ANTONIO NORTE, SIN NÚMERO, FRACCIONAMIENTO RANCHO DON ANTONIO, CÓDIGO POSTAL 43810, TIZAYUCA, HIDALGO., FRENTE AL OXXO	JESSICA MAYTE ALCANTARA CASPETA	NORMA LILIA CARREÑO PEREZ	ELIZABETH BRAVO LARA	JUAN GONZALEZ RAMIREZ	MAITE BAEZ REYES	NORMA GUERRERO CIRA	MA DEL CONSUELO HERNANDEZ MORALES	MAGALY MARIANA GARCIA MARTINEZ	ROSA ESCALONA ARIAS
7) TEPEAPULCO	16) TIZAYUCA	68) TIZAYUCA	33) FRACCIONAMIENTO O RANCHO DON ANTONIO	1363	E3C1	ESCUELA SECUNDARIA GENERAL ANTONIO CUADRINI DE PALMA, AVENIDA RANCHO DON ANTONIO NORTE, SIN NÚMERO, FRACCIONAMIENTO RANCHO DON ANTONIO, CÓDIGO POSTAL 43810, TIZAYUCA, HIDALGO., FRENTE AL OXXO	ARACELI DIMAS OCAMPO	OMAR EMILIANO GALICIA HERNANDEZ	ROSALIA CASTELAN TORRES	JORGE ALBERTO GUZMAN LOPEZ	ELIZABETH ACEVES PUGA	ROSALIA GUZMAN TALZINTA	YULENY HERNANDEZ OCAÑA	MARIO ALBERTO GONZALEZ GARCIA	ANGELA ESPINDOLA RUFINO
7) TEPEAPULCO	16) TIZAYUCA	68) TIZAYUCA	33) FRACCIONAMIENTO O RANCHO DON ANTONIO	1363	E3C2	ESCUELA SECUNDARIA GENERAL ANTONIO CUADRINI DE PALMA, AVENIDA RANCHO DON ANTONIO NORTE, SIN NÚMERO, FRACCIONAMIENTO RANCHO DON ANTONIO, CÓDIGO POSTAL 43810, TIZAYUCA, HIDALGO., FRENTE AL OXXO	RUTH MIRIAM ANGUIANO TORRES	PATRICIA ISMAR GUERRA HERNANDEZ	DANIEL CRUZ FLORES	JUAN MARTIN JASSO MONTORO	MELIZA BAUTISTA CRUZ	MARIA REGINA HERNANDEZ BAEZ	ABRAHAM HERNANDEZ SANCHEZ	JOSE ESTANISLADO ALCANTAR MARTINEZ	ANGELICA GARCIA SANTIAGO
7) TEPEAPULCO	16) TIZAYUCA	68) TIZAYUCA	33) FRACCIONAMIENTO O RANCHO DON ANTONIO	1363	E3C3	ESCUELA SECUNDARIA GENERAL ANTONIO CUADRINI DE PALMA, AVENIDA RANCHO DON ANTONIO NORTE, SIN NÚMERO, FRACCIONAMIENTO RANCHO DON ANTONIO, CÓDIGO POSTAL 43810, TIZAYUCA, HIDALGO., FRENTE AL OXXO	CARLOS IVAN CASILLAS JUAREZ	ANA GABRIELA ARREGUIN RUIZ	CYNTHIA MASSIEL DE LA CRUZ HERNANDEZ	JAIME BADILLO ORDOÑEZ	GABRIELA CALDERON MALDONADO	MARIA HERLINDA HERNANDEZ FLORES	JOSE LUIS HERRERA PEREZ	GABRIELA CASTRO ESPINOZA	SANDRA ESPERANZA GARDUÑO FONSECA
7) TEPEAPULCO	16) TIZAYUCA	68) TIZAYUCA	33) FRACCIONAMIENTO O RANCHO DON ANTONIO	1363	E3C4	ESCUELA SECUNDARIA GENERAL ANTONIO CUADRINI DE PALMA, AVENIDA RANCHO DON ANTONIO NORTE, SIN NÚMERO, FRACCIONAMIENTO RANCHO DON ANTONIO, CÓDIGO POSTAL 43810, TIZAYUCA, HIDALGO., FRENTE AL OXXO	DANIELA JOSELYNE ALBA JIMENEZ	ANDRES AVIÑA GUERRERO	ARACELI FIGUEROA MARTINEZ	EVELIN MAITE JASSO GARCIA	JUAN ESCALONA AVILA	NANCY HERNANDEZ HERNANDEZ	ROSA ELIA ALVAREZ ACAT	LIZBETH CHAVEZ ORDAZ	JUANA CASTRO SAN AGUSTIN

Ubicación e Integración de Mesas Directivas de Casillas (ENCARTE)

Estado: HIDALGO

Distrito Federal	Distrito Local	Municipio	Localidad	Sección	Casilla	Ubicación	Presidenta/e	1er. Secretaria/o	2do. Secretaria/o	1er. Escrutador	2do. Escrutador	3er. Escrutador	1er. Suplente	2do. Suplente	3er. Suplente
7) TEPEAPULCO	16) TIZAYUCA	68) TIZAYUCA	33) FRACCIONAMIENTO O RANCHO DON ANTONIO	1363	E4	PARQUE RANCHO DON ANTONIO, CALLE PIRUL, SIN NÚMERO, FRACCIONAMIENTO RANCHO DON ANTONIO, CÓDIGO POSTAL 43810, TIZAYUCA, HIDALGO, FRENTE A TALLER AUTOMOTRIZ	GUADALUPE YOSELIN GARCIA ALVAREZ	MARITZA CAMACHO CORONA	BRANDOM FERNANDEZ CENTENO	MARIA BEDOLLA ZAMUDIO	DELIA DURAN RAMIREZ	ENRIQUE GARCIA MADRIGAL	LAURA PATRICIA HERNANDEZ ALVARADO	JOSE MANUEL BALCAZAR CRESCENCIO	MATILDE GARCIA XX
7) TEPEAPULCO	16) TIZAYUCA	68) TIZAYUCA	33) FRACCIONAMIENTO O RANCHO DON ANTONIO	1363	E4C1	PARQUE RANCHO DON ANTONIO, CALLE PIRUL, SIN NÚMERO, FRACCIONAMIENTO RANCHO DON ANTONIO, CÓDIGO POSTAL 43810, TIZAYUCA, HIDALGO, FRENTE A TALLER AUTOMOTRIZ	LUIS MANUEL HERNANDEZ PEREZ	KATYA GEOVANNA DE REZA PANIAGUA	RAQUEL MARICRUZ GARCIA LOPEZ	OSCAR LEONARDO HERNANDEZ LUNA	MARLEN ALEJANDRA GAMA BELMONTES	ITZEL ANAHI GARCIA SANCHEZ	BERTHA ISLAS LOPEZ	JOSE GREGORIO BAUTISTA SANCHEZ	ROSA HERNANDEZ BASILIO
7) TEPEAPULCO	16) TIZAYUCA	68) TIZAYUCA	33) FRACCIONAMIENTO O RANCHO DON ANTONIO	1363	E4C2	PARQUE RANCHO DON ANTONIO, CALLE PIRUL, SIN NÚMERO, FRACCIONAMIENTO RANCHO DON ANTONIO, CÓDIGO POSTAL 43810, TIZAYUCA, HIDALGO, FRENTE A TALLER AUTOMOTRIZ	MARIANA BERENICE GUZMAN VELAZQUEZ	MARIA GUADALUPE DURAN MALDONADO	JUANA PATRICIA GARCIA PEREZ	VALERIA ROCIO GARCIA RAMIREZ	ISELA GARCIA AVILA	ADRIANA NOHEMI GARCINI ENRIQUEZ	SAID DOMINGUEZ MORENO	MARIA DE LOS ANGELES CASTILLO GARCIA	SERGIO JACOME TORRES
7) TEPEAPULCO	16) TIZAYUCA	68) TIZAYUCA	33) FRACCIONAMIENTO O RANCHO DON ANTONIO	1363	E4C3	PARQUE RANCHO DON ANTONIO, CALLE PIRUL, SIN NÚMERO, FRACCIONAMIENTO RANCHO DON ANTONIO, CÓDIGO POSTAL 43810, TIZAYUCA, HIDALGO, FRENTE A TALLER AUTOMOTRIZ	NORA INGRID AGAPITO DIAZ	MARTIN ELIZARRARAZ LUNA	ARACELI GUADARRAMA CORDERO	MIRIAM JUDITH CABALLERO BRAVO	KARLA OSVELIA GARCIA GUTIERREZ	VICTOR ALAN GOMEZ RODRIGUEZ	SAVINO ARENAS DOMINGUEZ	HERMENEGILDO FLORES GARCIA	JOSE LUIS GUTIERREZ DIAZ
7) TEPEAPULCO	16) TIZAYUCA	68) TIZAYUCA	17) LAS PLAZAS	1364	B1	ESCUELA PRIMARIA MARGARITA MAZA DE JUÁREZ, CIRCUITO TIZAYUCA, SIN NÚMERO, FRACCIONAMIENTO LAS PLAZAS, CÓDIGO POSTAL 43810, TIZAYUCA, HIDALGO, A 700 METROS DE CENTRO DE SALUD LAS PLAZAS.	GABRIEL AURELIO RAMIREZ ESCANDON	JOSE ANGEL BAUTISTA JIMENEZ	HERMENEGILDO HURTADO RAMIREZ	CAROLINA NERI OVIEDO	EVA JACQUELINE COLIN RODRIGUEZ	ROSELIA LARA HERNANDEZ	DOLORES RAMIREZ DIRZO	DELIA JIMENEZ MIRANDA	FIDEL GONZALEZ JIMENEZ
7) TEPEAPULCO	16) TIZAYUCA	68) TIZAYUCA	17) LAS PLAZAS	1364	C1	ESCUELA PRIMARIA MARGARITA MAZA DE JUÁREZ, CIRCUITO TIZAYUCA, SIN NÚMERO, FRACCIONAMIENTO LAS PLAZAS, CÓDIGO POSTAL 43810, TIZAYUCA, HIDALGO, A 700 METROS DE CENTRO DE SALUD LAS PLAZAS.	SAUL ANTONIO ANAYA FERRER	ROCIO CERON VEGA	ALEJANDRO SANCHEZ SORIA	MARTHA PATRICIA CASTRO GUERRERO	DELIA IZBETH JACUINDE AQUINO	LAURA EDITH MONTOYA YEPEZ	RAYMUNDA AGUIRRE ANDRES	GABRIELA RODRIGUEZ GARCIA	RUPERTO RODRIGUEZ GONZALEZ
7) TEPEAPULCO	16) TIZAYUCA	68) TIZAYUCA	33) FRACCIONAMIENTO O RANCHO DON ANTONIO	1364	E1	ESCUELA PRIMARIA JOSÉ VASCONCELOS, AVENIDA RANCHO LA CONCEPCIÓN, SIN NÚMERO, FRACCIONAMIENTO RANCHO DON ANTONIO, CÓDIGO POSTAL 43810, TIZAYUCA, HIDALGO, A 50 METROS DE ABARROTES RIVERA.	ARACELI GUADALUPE BAUTISTA ZARATE	ERIK DE LA CERDA AGUIRRE	VALERIA APARICIO GARCIA	ANTONIO CANTELLANO RIVAS	ALDO CRUZ RAMOS	LUIS HERNANDEZ TORRALVA	YOLANDA CESAR RAMIREZ	PATRICIA DANIEL VIDAL	KARINA HERNANDEZ CONCEPCION
7) TEPEAPULCO	16) TIZAYUCA	68) TIZAYUCA	33) FRACCIONAMIENTO O RANCHO DON ANTONIO	1364	E1C1	ESCUELA PRIMARIA JOSÉ VASCONCELOS, AVENIDA RANCHO LA CONCEPCIÓN, SIN NÚMERO, FRACCIONAMIENTO RANCHO DON ANTONIO, CÓDIGO POSTAL 43810, TIZAYUCA, HIDALGO, A 50 METROS DE ABARROTES RIVERA.	YAKIE MARLENNE LEMUS MENDOZA	MIRIAM DEL CARMEN ACOSTA MARQUIN	ABRAHAM BAUTISTA DIMAS	MARIA DEL CARMEN CARMONA ORTIZ	MARIA DE LA LUZ GONZALEZ VAZQUEZ	YESICA ANEL HERNANDEZ VARGAS	PATRICIO ALTAMIRANO MONTES	SOFIA ESPINAL MORA	JAVIER HERNANDEZ GERONIMO
7) TEPEAPULCO	16) TIZAYUCA	68) TIZAYUCA	33) FRACCIONAMIENTO O RANCHO DON ANTONIO	1364	E1C2	ESCUELA PRIMARIA JOSÉ VASCONCELOS, AVENIDA RANCHO LA CONCEPCIÓN, SIN NÚMERO, FRACCIONAMIENTO RANCHO DON ANTONIO, CÓDIGO POSTAL 43810, TIZAYUCA, HIDALGO, A 50 METROS DE ABARROTES RIVERA.	PAOLO ANDRESSI AGUILAR HERNANDEZ	EDWIN GABRIEL AGUILAR SALMERON	SUSANA EUGENIA BERNAL MANNING	ERICK ALEJANDRO CASTRO ARANDA	EDUARDO HERNANDEZ CISNEROS	GUADALUPE HERRERA JUAREZ	JOSEFINA APARICIO FERIA	NORMA PATRICIA FLORES TRUJILLO	JUANA JARELLY HERNANDEZ LEON
7) TEPEAPULCO	16) TIZAYUCA	68) TIZAYUCA	33) FRACCIONAMIENTO O RANCHO DON ANTONIO	1364	E1C3	ESCUELA PRIMARIA JOSÉ VASCONCELOS, AVENIDA RANCHO LA CONCEPCIÓN, SIN NÚMERO, FRACCIONAMIENTO RANCHO DON ANTONIO, CÓDIGO POSTAL 43810, TIZAYUCA, HIDALGO, A 50 METROS DE ABARROTES RIVERA.	ALMA ROCIO CAYENTE BAUTISTA	BULMARO ALPIZAR GONZALEZ	ANSELMO BETANZOS GUDIÑO	XIMENA GUADALUPE CASTRO DOMINGUEZ	MARION HERNANDEZ GARCIA	CECILIA GABRIELA JUAREZ ITURBE	MARIA DE LOURDES CALLEJAS TREJO	CARLOS AARON GARCIA LOPEZ	LILIA GATICA LINAREZ

Ubicación e Integración de Mesas Directivas de Casillas (ENCARTE)

Estado: HIDALGO

Distrito Federal	Distrito Local	Municipio	Localidad	Sección	Casilla	Ubicación	Presidenta/e	1er. Secretaria/o	2do. Secretaria/o	1er. Escrutador	2do. Escrutador	3er. Escrutador	1er. Suplente	2do. Suplente	3er. Suplente
7) TEPEAPULCO	16) TIZAYUCA	68) TIZAYUCA	33) FRACCIONAMIENTO O RANCHO DON ANTONIO	1364	E1C4	ESCUELA PRIMARIA JOSÉ VASCONCELOS, AVENIDA RANCHO LA CONCEPCIÓN, SIN NÚMERO, FRACCIONAMIENTO RANCHO DON ANTONIO, CÓDIGO POSTAL 43810, TIZAYUCA, HIDALGO, A 50 METROS DE ABARROTÉS RIVERA.	ARITZI MINETE ALVARADO CABRERA	ARACELI ANAYA TORRES	JOSE ALFREDO CAMACHO GUERRERO	CARINA CORTEZ GARCIA	FELICIANO HERNANDEZ HERNANDEZ	ROSA ISABEL LOPEZ MELO	EVELIN MAGALI CRUZ BENITEZ	MANUELA GONZALEZ SANTIAGO	ANACLETA GUTIERREZ HERNANDEZ
7) TEPEAPULCO	16) TIZAYUCA	68) TIZAYUCA	59) FRACCIONAMIENTO O HACIENDA GUADALUPE	1364	E2	ENTRADA DE FRACCIONAMIENTO HACIENDAS DE GUADALUPE, CARRETERA MÉXICO PACHUCA, KILÓMETRO 56, FRACCIONAMIENTO HACIENDA DE GUADALUPE CUZTITLA, CÓDIGO POSTAL 43810, TIZAYUCA, HIDALGO, A 100 METROS DE ESCUELA SECUNDARIA GENERAL HACIENDA DE GUADALUPE.	DESSIERED SUSANA BORJON SALGADO	YARELLI ALEJANDRA CRUZ SANCHEZ	GIOVANNA MICHELL CASTRO HERNANDEZ	MARCO ANTONIO GABRIEL CORREA	ANA MARIA JACOME SANTAMARIA	CLAUDIA ITZEL CARRILLO GONZALEZ	MARIA DE LA PAZ DURAN ALDANA	GONZALO GONZALEZ SERRANO	GONZALO GONZALEZ MOLINA
7) TEPEAPULCO	16) TIZAYUCA	68) TIZAYUCA	59) FRACCIONAMIENTO O HACIENDA GUADALUPE	1364	E2C1	ENTRADA DE FRACCIONAMIENTO HACIENDAS DE GUADALUPE, CARRETERA MÉXICO PACHUCA, KILÓMETRO 56, FRACCIONAMIENTO HACIENDA DE GUADALUPE CUZTITLA, CÓDIGO POSTAL 43810, TIZAYUCA, HIDALGO, A 100 METROS DE ESCUELA SECUNDARIA GENERAL HACIENDA DE GUADALUPE.	IRAN VIRIDIANA ACUÑA ALEMAN	RAMIRO HERNANDEZ HERNANDEZ	MONSERRAT DOMINGUEZ JOSE	MARIA DEL ROSARIO GONZALEZ LOPEZ	MONSERRAT GUADALUPE ANGUIANO SERRANO	LAURA ADRIANA CRUZ BAUTISTA	ALAN ALEXIS DURAN ROBLERO	YESENIA GARRIDO VALDEZ	MIGUEL ANGEL HERNANDEZ SOTO
7) TEPEAPULCO	16) TIZAYUCA	68) TIZAYUCA	33) FRACCIONAMIENTO O RANCHO DON ANTONIO	1364	E3	PARQUE RECREATIVO, CALLE HUICHAZAL NORTE, SIN NÚMERO, FRACCIONAMIENTO RANCHO DON ANTONIO, CODIGO POSTAL 43810, TIZAYUCA, HIDALGO, PARQUE RECRATIVO FRENTE A PRIVADAS DE SOTOL	JIMENA CABAÑAS TIEMPOS	ANGEL RAYMUNDO GUZMAN MELO	NOHEMI GALLEGOS ESPINOZA	HENRY CASTREJON MILANES	CARMEN FABIOLA GARCIA ALCANTARA	MAYTE DANAE GARCIA REYES	CLAUDIA GONZALEZ GOMEZ	GABRIELA ALDARAN SANTOS	ELFEGO DIAZ ZARATE
7) TEPEAPULCO	16) TIZAYUCA	68) TIZAYUCA	33) FRACCIONAMIENTO O RANCHO DON ANTONIO	1364	E3C1	PARQUE RECREATIVO, CALLE HUICHAZAL NORTE, SIN NÚMERO, FRACCIONAMIENTO RANCHO DON ANTONIO, CODIGO POSTAL 43810, TIZAYUCA, HIDALGO, PARQUE RECRATIVO FRENTE A PRIVADAS DE SOTOL	SELENE YAMIDALI CRUZ ROMERO	JOSE LUIS HERNANDEZ RODRIGUEZ	MARIA ALEJANDRA BELLO GARCIA	GLORIA CORONA NERIA	CRISTINA MAGALI GARCIA DURAN	VICTOR MANUEL GOMEZ MONTES	NORMA GONZALEZ ORTIZ	MARIA DEL ROSARIO CARMONA AGUIRRE	BLANCA FARFAN PEREZ
7) TEPEAPULCO	16) TIZAYUCA	68) TIZAYUCA	33) FRACCIONAMIENTO O RANCHO DON ANTONIO	1364	E3C2	PARQUE RECREATIVO, CALLE HUICHAZAL NORTE, SIN NÚMERO, FRACCIONAMIENTO RANCHO DON ANTONIO, CODIGO POSTAL 43810, TIZAYUCA, HIDALGO, PARQUE RECRATIVO FRENTE A PRIVADAS DE SOTOL	GERALDINE GEORGETTE GALVAN FLORES	CINTHIA KARINA CASTILLO GOMEZ	JOSE ANGEL CASTILLO PEREZ	MARIA LUISA DIAZ PEDRO	ADRIAN GARCIA MEZA	MARIA GONZALEZ CALIXTO	JESUS ARTURO GUEVARA ESPAÑA	SILVIA DE SANTIAGO HERNANDEZ	ALFREDO FELIPE VENANCIO
7) TEPEAPULCO	16) TIZAYUCA	68) TIZAYUCA	3) TEPOJACO	1365	B1	ESCUELA PRIMARIA PEDRO MARÍA ANAYA, CALLE IZTACCIHUATL, SIN NÚMERO, LOCALIDAD TEPOJACO, CÓDIGO POSTAL 43823, TIZAYUCA, HIDALGO, FRENTE A OFICINAS DE AGUA Y ALCANTARILLADO.	NORMA ARANGO MARMOLEJO	ALEJANDRA GOMEZ VARELA	ALFREDO LOPEZ AVILA	JUANA GABRIELA ANDRADE BARRIENTOS	ISAIAS CORTES SUCAR	MARISELA GONZALEZ SORIANO	NANCY CASTILLO HERNANDEZ	SAUL GONZALEZ PINEDA	HECTOR MANUEL MANDUJANO DELGADO
7) TEPEAPULCO	16) TIZAYUCA	68) TIZAYUCA	3) TEPOJACO	1365	C1	ESCUELA PRIMARIA PEDRO MARÍA ANAYA, CALLE IZTACCIHUATL, SIN NÚMERO, LOCALIDAD TEPOJACO, CÓDIGO POSTAL 43823, TIZAYUCA, HIDALGO, FRENTE A OFICINAS DE AGUA Y ALCANTARILLADO.	ABRAHAM LOZADA ROJAS	GERARDO HERNANDEZ JIMENEZ	ANA MARIA GUERRERO ZEPEDA	JOSE MANUEL BARBOSA ARELLANO	GUSTAVO ELIEZER CRUZ LOPEZ	OLIVIA HERNANDEZ CORONA	GLORIA CASTRO CRUZ	GALDINO HERNANDEZ DELGADO	NALEY MARTINEZ NICANOR
7) TEPEAPULCO	16) TIZAYUCA	68) TIZAYUCA	3) TEPOJACO	1365	C2	ESCUELA PRIMARIA PEDRO MARÍA ANAYA, CALLE IZTACCIHUATL, SIN NÚMERO, LOCALIDAD TEPOJACO, CÓDIGO POSTAL 43823, TIZAYUCA, HIDALGO, FRENTE A OFICINAS DE AGUA Y ALCANTARILLADO.	MARIA DE LOURDES CAMPA VARGAS	BRENDA LIZBETH HERNANDEZ TAPIA	JUANA MAGALI LOPEZ VALENCIA	ISRAEL CARRILLO MENDOZA	NALLELY MARGARITA FRANCO ROSAS	VIRIDIANA HERNANDEZ MENDOZA	CONSUELO CASTRO GASPAS	CLAUDIA HERNANDEZ FLORES	EVA GONZALEZ SEGUNDO
7) TEPEAPULCO	16) TIZAYUCA	68) TIZAYUCA	3) TEPOJACO	1365	C3	ESCUELA PRIMARIA PEDRO MARÍA ANAYA, CALLE IZTACCIHUATL, SIN NÚMERO, LOCALIDAD TEPOJACO, CÓDIGO POSTAL 43823, TIZAYUCA, HIDALGO, FRENTE A OFICINAS DE AGUA Y ALCANTARILLADO.	LUIS MANUEL GARCIA ESPINOSA	KAREN ANGELICA IBARRA LOPEZ	ZUNDARY CASIANO VERA	VIRIDIANA CHAVERO RICO	JUAN CARLOS GARCIA HERNANDEZ	ARLEAN ZAYANI MARQUEZ MONTESINO	MARCELINA CRUZ PEREZ	ANA LILIA JIMENEZ DIAZ	JULIA SUSANA GONZALEZ PINEDA

Ubicación e Integración de Mesas Directivas de Casillas (ENCARTE)

Estado: HIDALGO

Distrito Federal	Distrito Local	Municipio	Localidad	Sección	Casilla	Ubicación	Presidenta/e	1er. Secretario/o	2do. Secretario/o	1er. Escrutador	2do. Escrutador	3er. Escrutador	1er. Suplente	2do. Suplente	3er. Suplente
7) TEPEAPULCO	16) TIZAYUCA	68) TIZAYUCA	3) TEPOJACO	1365	C4	ESCUELA PRIMARIA PEDRO MARÍA ANAYA, CALLE IZTACCIHUATL, SIN NÚMERO, LOCALIDAD TEPOJACO, CÓDIGO POSTAL 43823, TIZAYUCA, HIDALGO, FRENTE A OFICINAS DE AGUA Y ALCANTARILLADO.	ALAN GARCIA MENDOZA	AZAZEL JIMENEZ MENDOZA	JORGE DANIEL ANGELES RODRIGUEZ	NHAYSLA PAMELA CHAVEZ CHAVEZ	XIMENA GERARDO LOPEZ	JONATHAN EDUARDO MARTINEZ BARRERA	VERONICA ESTRADA RAMIREZ	ADRIANA JIMENEZ GONZALEZ	CRISOFORO FERNANDEZ SOSA
7) TEPEAPULCO	16) TIZAYUCA	68) TIZAYUCA	3) TEPOJACO	1366	B1	AUDITORIO COMUNAL TEPOJACO, CALLE DE GUADALUPE, SIN NÚMERO, LOCALIDAD TEPOJACO, CÓDIGO POSTAL 43823, TIZAYUCA, HIDALGO, A UN COSTADO DE ESTETICA.	JOSE ALVAREZ LEMUS	ROGELIO DUEÑAS ROSETE	EDITH CARPIO CASTRO	KEYTY HAZEL HERNANDEZ CARMONA	MA. ALEJANDRA MENA RODRIGUEZ	CRISTINA BARRERA MARTINEZ	VICENTE CARRASCO CARRASCO	DANIEL HERNANDEZ OMAÑA	REYNA JUDITH GOMEZ AVILA
7) TEPEAPULCO	16) TIZAYUCA	68) TIZAYUCA	3) TEPOJACO	1366	C1	AUDITORIO COMUNAL TEPOJACO, CALLE DE GUADALUPE, SIN NÚMERO, LOCALIDAD TEPOJACO, CÓDIGO POSTAL 43823, TIZAYUCA, HIDALGO, A UN COSTADO DE ESTETICA.	EDUARDO CRUZ MELGAREJO	JOSE FERNANDO LOPEZ DE JESUS	ADELA DIAZ LAGUNES	PAOLA ATALI JULIAN ROSAS	JOSUE MENDOZA FIGUEROA	ELDA CARMONA QUEZADA	JUANA DIAZ HERNANDEZ	GEORGINA JIMENEZ APOLINAR	ALEJANDRO GUTIERREZ PACHECO
7) TEPEAPULCO	16) TIZAYUCA	68) TIZAYUCA	3) TEPOJACO	1366	C2	AUDITORIO COMUNAL TEPOJACO, CALLE DE GUADALUPE, SIN NÚMERO, LOCALIDAD TEPOJACO, CÓDIGO POSTAL 43823, TIZAYUCA, HIDALGO, A UN COSTADO DE ESTETICA.	RICARDO MARTINEZ LORENZO	ALEXA NAHOMI ATILANO COPADO	ROSARIO ELIZABETH FLORES FLORES	MARIANA GUADALUPE LOPEZ ESTRELLA	BRAYAN EFREN OROZCO HUITRON	SARAI CARMONA QUEZADA	ANTONIO GONZALEZ GARRIDO	ALBERTO MONTER JIMENEZ	SANTA GARCIA TORRES
7) TEPEAPULCO	16) TIZAYUCA	68) TIZAYUCA	3) TEPOJACO	1366	C3	AUDITORIO COMUNAL TEPOJACO, CALLE DE GUADALUPE, SIN NÚMERO, LOCALIDAD TEPOJACO, CÓDIGO POSTAL 43823, TIZAYUCA, HIDALGO, A UN COSTADO DE ESTETICA.	LUZ MARIA NAVARRETE GARCIA	NOREYUREYDI GUADALUPE CABRERA TORRES	VERONICA GUARNEROS GONZALEZ	ENRIQUE ADDI MARTINEZ GARNICA	ENRIQUE ADONAI GONZALEZ TELLEZ	MARIA DE LOURDES CARPIO JIMENEZ	ESAU GONZALEZ GARRIDO	PAULA ANAYA HERNANDEZ	FLORENCIO LAZCANO PEREZ
7) TEPEAPULCO	16) TIZAYUCA	68) TIZAYUCA	2) HUITZILA	1367	B1	ESCUELA PRIMARIA VICENTE SUÁREZ, CALLE PUEBLA, NÚMERO 2, LOCALIDAD HUITZILA, CÓDIGO POSTAL 43820, TIZAYUCA, HIDALGO, FRENTE A POLLERÍA PAULETE.	CARLOS ALEJANDRO ALEMAN HERNANDEZ	LORENA GARCIA REYES	MIRYAM GUEL GARCIA	GABRIELA ALEMAN GOMEZ	FELIX ROSALIA ARRIETA PINEDA	LEIDY JANETT FLORES VALDEZ	MARIA OLIVIA GUEVARA CHAVEZ	BEATRIZ DEL ANGEL MORENO	EVELIA AVILES MASEDO
7) TEPEAPULCO	16) TIZAYUCA	68) TIZAYUCA	2) HUITZILA	1367	C1	ESCUELA PRIMARIA VICENTE SUÁREZ, CALLE PUEBLA, NÚMERO 2, LOCALIDAD HUITZILA, CÓDIGO POSTAL 43820, TIZAYUCA, HIDALGO, FRENTE A POLLERÍA PAULETE.	JORGE AVILES MARTINEZ	ROBERTO AVITIA CALDERON	ARTURO GUERRERO TAVERA	ANCELMA ARRIETA ARRIETA	ALEJANDRO CASTAÑEDA GARCIA	VALERIA MARGARITA FRAGOSO FLORES	DANIELA MARGARITA LOPEZ GARCIA	NORMA FRANCISCO REYES	PATRICIO ARRIETA HERNANDEZ
7) TEPEAPULCO	16) TIZAYUCA	68) TIZAYUCA	2) HUITZILA	1367	C2	ESCUELA PRIMARIA VICENTE SUÁREZ, CALLE PUEBLA, NÚMERO 2, LOCALIDAD HUITZILA, CÓDIGO POSTAL 43820, TIZAYUCA, HIDALGO, FRENTE A POLLERÍA PAULETE.	MONSERRAT YANEL LARA MACOTELA	BRAYAN JAFETH CHAVEZ MENDOZA	PATRICIA AGUSTIN DEL ANGEL	LUIS ALBERTO ARRIETA ARRIETA	MONICA BERENICE DE LA MERCED MENDOZA	MARIA MAGDALENA GOMEZ RODRIGUEZ	JESUS GARCIA VALERIO	JOSE LUIS GARCIA MARTINEZ	JUANA LOPEZ FLORES
7) TEPEAPULCO	16) TIZAYUCA	68) TIZAYUCA	2) HUITZILA	1367	E1	ESCUELA SECUNDARIA GENERAL ISMAEL VILLASEÑOR RAMÍREZ, CALLE TOLUCA, NÚMERO 40, COLONIA LA JOYA, CÓDIGO POSTAL 43802, TIZAYUCA, HIDALGO, A 150 METROS DE PAPELERIA JUNIOR	EDWIN SAUL ALONSO VIVAS	YEREBAY SARAHI ARRIETA ITURBIDE	CRUZ IRENE BALDERAS ARRIETA	CARMEN ALICIA GÓMEZ ALVARADO	MARTHA ADRIANA ARREDONDO OLVERA	ALONSO BARRERA MARTINEZ	ADAN ESCALONA ARRIETA	NANCY MARIELA HERNANDEZ CASTRO	MA GUADALUPE ARRIETA SARABIA
7) TEPEAPULCO	16) TIZAYUCA	68) TIZAYUCA	2) HUITZILA	1367	E1C1	ESCUELA SECUNDARIA GENERAL ISMAEL VILLASEÑOR RAMÍREZ, CALLE TOLUCA, NÚMERO 40, COLONIA LA JOYA, CÓDIGO POSTAL 43802, TIZAYUCA, HIDALGO, A 150 METROS DE PAPELERIA JUNIOR	JUDITH BALDERAS VERA	MARCELA ARRIETA ARRIETA	MARIA DE JESUS CASASOLA LUNA	ILSE GUADALUPE GUTIERREZ RICO	MARCO VINICIO CILIA MIRILES	DOLORES BASTIDA CAMPOS	ENRIQUE ESCALONA FERRER	JOSE LUIS HERNANDEZ JIMENEZ	MA INES GARCIA GRANADOS

Ubicación e Integración de Mesas Directivas de Casillas (ENCARTE)

Estado: HIDALGO

Distrito Federal	Distrito Local	Municipio	Localidad	Sección	Casilla	Ubicación	Presidenta/e	1er. Secretaria/o	2do. Secretaria/o	1er. Escrutador	2do. Escrutador	3er. Escrutador	1er. Suplente	2do. Suplente	3er. Suplente
7) TEPEAPULCO	16) TIZAYUCA	68) TIZAYUCA	2) HUITZILA	1367	E1C2	ESCUELA SECUNDARIA GENERAL ISMAEL VILLASEÑOR RAMÍREZ, CALLE TOLUCA, NÚMERO 40, COLONIA LA JOYA, CÓDIGO POSTAL 43802, TIZAYUCA, HIDALGO, A 150 METROS DE PAPELERIA JUNIOR	ALEJANDRO ESCALONA ESCALONA	MARISOL ARRIETA CRUZ	ANDREA CERDA LARA	SANDRA JOSEFINA HERNANDEZ CERRITOS	RAUL ARRIETA CASTRO	IVAN CARMONA GONZALEZ	JOSEFINA GARCIA TAPIA	CANDIDO HERNANDEZ MIRANDA	LORENZO GONZALEZ LUCIANO
7) TEPEAPULCO	16) TIZAYUCA	68) TIZAYUCA	2) HUITZILA	1367	E1C3	ESCUELA SECUNDARIA GENERAL ISMAEL VILLASEÑOR RAMÍREZ, CALLE TOLUCA, NÚMERO 40, COLONIA LA JOYA, CÓDIGO POSTAL 43802, TIZAYUCA, HIDALGO, A 150 METROS DE PAPELERIA JUNIOR	NORMA HERNANDEZ FLORES	NAYA ARELI ARRIETA VAZQUEZ	JESSICA VIRIDIANA FRAUSTO PASCUAL	BRAYAN CARMONA SAAVEDRA	SANDRA ARRIETA QUESADA	ANA LUISA DURANTES CUELLO	MANOLO ESQUIVO GONZALEZ SOSA	CATALINA ARRIETA ARRIETA	JUANA ALCANTARA LARA
7) TEPEAPULCO	10) ZEMPOALA	71) TLANALAPA	1) TLANALAPA	1395	B1	ESCUELA PRIMARIA BENITO JUÁREZ, CALLE FLAVIO SÁNCHEZ NORTE, NÚMERO 16, COLONIA CENTRO, CÓDIGO POSTAL 43930, TLANALAPA, HIDALGO, FRENTE A TIENDA DE ABARROTES.	MARIA DEL ROSARIO FRAGOSO FLORES	GALDINA ESPINOZA JUAREZ	LUIS ANGEL AVILA CARREON	MARIA ALEJANDRA GAYOSSO MONTEL	FERNANDO AHUMADA FARFAN	EUSTACIO JIMENEZ MENDOZA	ALEXIS MARQUEZ ISLAS	LIDIA MONTAÑO GUTIERREZ	ALEJANDRA FARFAN GALVEZ
7) TEPEAPULCO	10) ZEMPOALA	71) TLANALAPA	1) TLANALAPA	1395	C1	ESCUELA PRIMARIA BENITO JUÁREZ, CALLE FLAVIO SÁNCHEZ NORTE, NÚMERO 16, COLONIA CENTRO, CÓDIGO POSTAL 43930, TLANALAPA, HIDALGO, FRENTE A TIENDA DE ABARROTES.	MARIA GUADALUPE AGUILAR CALDERON	OSCAR LUGARDO PEÑA	MA ELVIA CASTILLO SANCHEZ	NESTOR CUTBERTO MENDOZA ORTIZ	JUANA CALDERON ORTEGA	PATRICIA JUAREZ ROLDAN	ALMA ROSA MENDOZA LOPEZ	ROSENDO CANALES ROSALES	MARIA LUISA CRUZ OLVERA
7) TEPEAPULCO	10) ZEMPOALA	71) TLANALAPA	1) TLANALAPA	1396	B1	VÍA PUBLICA SOBRE CALLE MIGUEL HIDALGO, CALLE MIGUEL HIDALGO NORTE, SIN NÚMERO, COLONIA CENTRO, CÓDIGO POSTAL 43930, TLANALAPA, HIDALGO, CONTRA ESQUINA DE ABARROTES LA ESQUINA.	NALLELY CARDENAS CRUZ	GUADALUPE YOSELIN GONZALEZ ORTEGA	FATIMA GUTIERREZ GARCIA	JUSTO IVAN CORTES ISLAS	GLORIA ALONSO VALENCIA	MA. GABRIELA CARBAJAL MENDOZA	MARCO ANTONIO CASTILLO SAMPAYO	ALEJANDRO FAUSTINO GARCIA ALGALAN	OBDULIA JUAREZ MONTEL
7) TEPEAPULCO	10) ZEMPOALA	71) TLANALAPA	1) TLANALAPA	1396	C1	VÍA PUBLICA SOBRE CALLE MIGUEL HIDALGO, CALLE MIGUEL HIDALGO NORTE, SIN NÚMERO, COLONIA CENTRO, CÓDIGO POSTAL 43930, TLANALAPA, HIDALGO, CONTRA ESQUINA DE ABARROTES LA ESQUINA.	DIEGO EDGAR GONZALEZ ORTEGA	MARGARITA JUAREZ CASTILLO	KARLA GONZALEZ ORTEGA	VANESA ALINE HERNANDEZ ALVAREZ	SUSANA CAMACHO CASTILLO	ADRIAN DE JESUS CASTILLO SAMPAYO	HERIBERTO CORTES SANCHEZ	JOSEFINA JAIME LOZANO	RODRIGO FERNANDEZ VALENCIA
7) TEPEAPULCO	10) ZEMPOALA	71) TLANALAPA	1) TLANALAPA	1397	B1	DOMO MUNICIPAL, CALLE 16 DE ENERO DE 1869, SIN NÚMERO, COLONIA CENTRO, CÓDIGO POSTAL 43930, TLANALAPA, HIDALGO, A UN COSTADO DEL KIOSCO.	GISELA GUADALUPE CASTILLO RAMIREZ	JESSICA RUBI GARCIA GONZALEZ	ANA YETZI ALVAREZ FLORES	FABIOLA AGUIRRE GUZMAN	JAQUELINE ATITLAN RAMIREZ	MARTHA CASTILLO JIMENEZ	MAYRA CASTILLO RAMIREZ	SERGIO ALVARADO LUGARDO	YOLANDA AGUILAR MATEOS
7) TEPEAPULCO	10) ZEMPOALA	71) TLANALAPA	1) TLANALAPA	1397	C1	DOMO MUNICIPAL, CALLE 16 DE ENERO DE 1869, SIN NÚMERO, COLONIA CENTRO, CÓDIGO POSTAL 43930, TLANALAPA, HIDALGO, A UN COSTADO DEL KIOSCO.	HUGO ALONSO ESPARZA ROLDAN	GEORGET HERNANDEZ CASTILLO	JOSE MARTIN GARCIA MARTINEZ	DIANA ALVAREZ ORTEGA	ALISON CAROLINA CASTILLO GARCIA	VALERIA ABIGAIL CASTILLO MENDOZA	JAVIER ALEJANDRO GRANADOS JIMENEZ	ANSELMA CARREON VAZQUEZ	MELQUIADES ARRIETA SANCHEZ
7) TEPEAPULCO	10) ZEMPOALA	71) TLANALAPA	1) TLANALAPA	1398	B1	JARDÍN DE NIÑOS PROFESORA JUANA LUNA SAMPERIO, CALLE INSURGENTES, SIN NÚMERO, COLONIA CENTRO, CÓDIGO POSTAL 43930, TLANALAPA, HIDALGO, A UN COSTADO DE BIBLIOTECA MUNICIPAL.	MA DEL CONSUELO GARCIA HERNANDEZ	ALEJANDRA CASTAÑEDA RIVERO	LAURA HERNANDEZ MARTINEZ	VIRIDIANA MONSERRAT CAMACHO HERNANDEZ	PERFECTO ALVAREZ ROMERO	MIGUEL EMILIO CASTILLO JUAREZ	BENJAMIN GUTIERREZ ALVAREZ	NORMA HERRERA ORTEGA	MA. EUGENIA LUNA SANCHEZ
7) TEPEAPULCO	10) ZEMPOALA	71) TLANALAPA	1) TLANALAPA	1398	C1	JARDÍN DE NIÑOS PROFESORA JUANA LUNA SAMPERIO, CALLE INSURGENTES, SIN NÚMERO, COLONIA CENTRO, CÓDIGO POSTAL 43930, TLANALAPA, HIDALGO, A UN COSTADO DE BIBLIOTECA MUNICIPAL.	NANCY AYALA RIVERA	ERIKA MARLEN HERNANDEZ CUELLAR	SIMON JUAREZ MENDIETA	LIDIA LUNA MEJIA	REYNA ELENA ATANACIO GARCIA	PATRICIA AIME CRUZ JUAREZ	OLAF UBALDO HERNANDEZ CRUZ	FRANCISCO JUAREZ RAMIREZ	MARIA LUISA DELGADILLO ALONSO

Ubicación e Integración de Mesas Directivas de Casillas (ENCARTE)

Estado: HIDALGO

Distrito Federal	Distrito Local	Municipio	Localidad	Sección	Casilla	Ubicación	Presidenta/e	1er. Secretaria/o	2do. Secretaria/o	1er. Escrutador	2do. Escrutador	3er. Escrutador	1er. Suplente	2do. Suplente	3er. Suplente
7) TEPEAPULCO	10) ZEMPOALA	71) TLANALAPA	1) TLANALAPA	1398	C2	JARDÍN DE NIÑOS PROFESORA JUANA LUNA SAMPERIO, CALLE INSURGENTES, SIN NÚMERO, COLONIA CENTRO, CÓDIGO POSTAL 43930, TLANALAPA, HIDALGO, A UN COSTADO DE BIBLIOTECA MUNICIPAL.	JOSE JUAN CAMPOS CORTES	JOSE ARTURO HERNANDEZ HERNANDEZ	GUADALUPE YESENIA LAZCANO PEÑA	RUFINA AHUMADA MORALES	AIDA CASTILLO JUAREZ	JOSE MATIAS GARCIA RIOS	LUIS GABRIEL HERNANDEZ GUTIERREZ	MARGARITA JUAREZ ZAMORANO	DUNIA EVELYN HERNANDEZ CRUZ
7) TEPEAPULCO	10) ZEMPOALA	71) TLANALAPA	1) TLANALAPA	1399	B1	JARDÍN DE NIÑOS ARTÍCULO TERCERO CONSTITUCIONAL, CALLE FRANCISCO VILLA, SIN NÚMERO, COLONIA ALFREDO V. BONFIL, CÓDIGO POSTAL 43930, TLANALAPA, HIDALGO, A UN COSTADO DE LAS CANCHAS DEPORTIVAS.	MARIEL MICHELLE CARRASCO ORTEGA	LIZBETH HERNANDEZ PEREZ	JESSICA ATITLAN CORTES	JOSE ALBERTO CONTRERAS RAMIREZ	ROSARIO GONZALEZ VALENCIA	HERIBERTO ATANACIO ORTIZ	MARIA FELIX CORTES CUEVAS	JOSE VIDAL GARCIA CASTILLO	SANTA CRUZ SERRANO
7) TEPEAPULCO	10) ZEMPOALA	71) TLANALAPA	1) TLANALAPA	1399	C1	JARDÍN DE NIÑOS ARTÍCULO TERCERO CONSTITUCIONAL, CALLE FRANCISCO VILLA, SIN NÚMERO, COLONIA ALFREDO V. BONFIL, CÓDIGO POSTAL 43930, TLANALAPA, HIDALGO, A UN COSTADO DE LAS CANCHAS DEPORTIVAS.	ELIZABETH ALID FLORIDA HERNANDEZ	KEVIN EMMANUEL ALVAREZ DAVILA	ANGELICA CASTILLO CAMACHO	JUAN FELIPE CONTRERAS SILVA	ANABEL DOMINGUEZ HERNANDEZ	OSBELIA CAMACHO RAMIREZ	MOISES MARGARITO DOMINGUEZ HERNANDEZ	MA ISABEL AHUMADA MORALES	ABIGAIL EUNICE DOMINGUEZ HERNANDEZ
7) TEPEAPULCO	10) ZEMPOALA	71) TLANALAPA	1) TLANALAPA	1399	C2	JARDÍN DE NIÑOS ARTÍCULO TERCERO CONSTITUCIONAL, CALLE FRANCISCO VILLA, SIN NÚMERO, COLONIA ALFREDO V. BONFIL, CÓDIGO POSTAL 43930, TLANALAPA, HIDALGO, A UN COSTADO DE LAS CANCHAS DEPORTIVAS.	ABIGAIL HERNANDEZ JUAREZ	MARCELINO AHUMADA MARTINEZ	DYLAN YURIEL CASTILLO HERNANDEZ	LUIS ANGEL CRUZ BARRANCO	JUAN CARLOS ALONSO FERNANDEZ	MARIA GUADALUPE CONTRERAS ORTEGA	MARIO HERNANDEZ VARGAS	JOSE ROBERTO CORONA HERNANDEZ	JAVIER ANTONIO GONZALEZ JUAREZ
7) TEPEAPULCO	10) ZEMPOALA	71) TLANALAPA	2) BELLA VISTA	1400	B1	DOMO EJIDAL, CALLE 16 DE SEPTIEMBRE, SIN NÚMERO, LOCALIDAD BELLA VISTA, CÓDIGO POSTAL 43930, TLANALAPA, HIDALGO, FRENTE A EX HACIENDA DE BELLA VISTA.	JOSE ANTONIO GARCIA TAPIA	ROCIO AGUIRRE GOMEZ	BLANCA NANCY ALCALA TELLEZ	TANIA CANTOR RODRIGUEZ	LUCERO ESQUIVEL CASTILLO	ANDRES FERNANDO GOMEZ ALVAREZ	LILIANA ISLAS SANDOVAL	FABIOLA FLORES RAMIREZ	RICARDO CERVANTES TORRES
7) TEPEAPULCO	10) ZEMPOALA	71) TLANALAPA	7) CHICONCUAC	1401	B1	ESCUELA PRIMARIA IGNACIO ZARAGOZA, CALLE IGNACIO ZARAGOZA, SIN NÚMERO, LOCALIDAD CHICONCUAC, CÓDIGO POSTAL 43930, TLANALAPA, HIDALGO, A UN COSTADO DE ABARROTES COMERCIAL.	VICTOR HUGO AHUMADA RAMIREZ	NALLELY IVON CONTRERAS GARCIA	MA. DOLORES DAVILA ORTEGA	EDMUNDO FLORES ORTEGA	HECTOR BADILLO AHUMADA	CELESTINO HERRERA MALDONADO	GREGORIA FERNANDEZ OLVERA	JOEL GUTIERREZ LOPEZ	CRESCENCIA ALDERETE OLMEDO
7) TEPEAPULCO	10) ZEMPOALA	71) TLANALAPA	22) FRACCIONAMIENTO O SAN ISIDRO	1402	B1	CENTRO DE ACTIVIDADES CULTURALES Y MANUALES SAN ISIDRO, PLAZA DE LA OFRENDA, SIN NÚMERO, FRACCIONAMIENTO SAN ISIDRO, CÓDIGO POSTAL 43930, TLANALAPA, HIDALGO, A UN COSTADO DE VERDULERÍA LARIS.	GABRIELA ALMANZA LAZCANO	CHRISTIAN GRISELL BARRERA CUELLAR	MARIA ALEJANDRA FARFAN CORREA	JAHARY GONZALEZ GUTIERREZ	OLGA PAOLA HERNANDEZ GONZALEZ	MINERVA ALMANZA LAZCANO	GABRIELA BERISTAIN LOPEZ	JOSE MACARIO GONZALEZ MADRID	MA. MARGARITA ESPINOZA TREJO
7) TEPEAPULCO	10) ZEMPOALA	71) TLANALAPA	22) FRACCIONAMIENTO O SAN ISIDRO	1402	C1	CENTRO DE ACTIVIDADES CULTURALES Y MANUALES SAN ISIDRO, PLAZA DE LA OFRENDA, SIN NÚMERO, FRACCIONAMIENTO SAN ISIDRO, CÓDIGO POSTAL 43930, TLANALAPA, HIDALGO, A UN COSTADO DE VERDULERÍA LARIS.	ALAN EMMANUEL ALVAREZ JIMENEZ	SARA ESPINOSA HERNANDEZ	ALEXIS DAVID GOMEZ ESPINOSA	MARYEL LEYRUTH JIMENEZ ALVAREZ	ANDREA LIZETH GOMEZ CHAVEZ	GENARO ARTURO AMADOR MELGAREJO	MARIA ARACELI DEL RAZO JIMENEZ	RODRIGO HECTOR CASTILLO HUICHAPA	BLANCA ESTELA GARCIA TELLEZ
7) TEPEAPULCO	8) ACTOPAN	74) TOLCAYUCA	1) TOLCAYUCA	1441	B1	COCHERA DE LA CASA HABITACIÓN, AVENIDA HIDALGO, NÚMERO 21, COLONIA CENTRO, CÓDIGO POSTAL 43860, TOLCAYUCA, HIDALGO, A UN COSTADO DE TAQUERÍA YUCAN.	EDITH BETANCOURT SANCHEZ	CAMILA HERNANDEZ REYES	XIMENA DURAN CRUZ	JORGE DE LUNA MARTINEZ	SHAILA GONZALEZ HERNANDEZ	ALEJANDRO EDGAR CARTAGENA ALVAREZ	OVET JASSAM CRUZ GOMEZ	LAURA GUERRERO HERNANDEZ	PETRA CASTILLO CRUZ
7) TEPEAPULCO	8) ACTOPAN	74) TOLCAYUCA	1) TOLCAYUCA	1441	C1	COCHERA DE LA CASA HABITACIÓN, AVENIDA HIDALGO, NÚMERO 21, COLONIA CENTRO, CÓDIGO POSTAL 43860, TOLCAYUCA, HIDALGO, A UN COSTADO DE TAQUERÍA YUCAN.	ANA PATRICIA CORNEJO ORTIZ	ALEXANDRA SOSA LOPEZ	ROSA CAMPA HERNANDEZ	GLORIA YAZBETH FAJARDO LOPEZ	VICTOR JAIR BAUTISTA CARTAGENA	JESUS LETICIA CARTAGENA ANDRADE	JOSE FIGUEROA GUTIERREZ	MARIA DE JESUS ALVAREZ ROSALES	GERALDO CISNEROS MENDOZA

Ubicación e Integración de Mesas Directivas de Casillas (ENCARTE)

Estado: HIDALGO

Distrito Federal	Distrito Local	Municipio	Localidad	Sección	Casilla	Ubicación	Presidenta/e	1er. Secretaria/o	2do. Secretaria/o	1er. Escrutador	2do. Escrutador	3er. Escrutador	1er. Suplente	2do. Suplente	3er. Suplente
7) TEPEAPULCO	8) ACTOPAN	74) TOLCAYUCA	1) TOLCAYUCA	1441	C2	COCHERA DE LA CASA HABITACIÓN, AVENIDA HIDALGO, NÚMERO 21, COLONIA CENTRO, CÓDIGO POSTAL 43860, TOLCAYUCA, HIDALGO, A UN COSTADO DE TAQUERÍA YUCAN.	BIRIDIANA LOPEZ CARTAGENA	MARIA TERESA CORNEJO AQUINO	ADRIAN HECTOR CRUZ HERNANDEZ	MARIBEL FAJARDO LOPEZ	JOSE PABLO CALLEJAS PONCE	GABRIELA CRISANTO JUAREZ	ELIZABETH GOMEZ GUTIERREZ	MARIA DOLORES BOJORQUEZ JIMENEZ	DELFINA GONZALEZ CORTES
7) TEPEAPULCO	8) ACTOPAN	74) TOLCAYUCA	1) TOLCAYUCA	1442	B1	CASA DE LA CULTURA, AVENIDA REFORMA, NÚMERO 35, COLONIA INDEPENDENCIA, CÓDIGO POSTAL 43860, TOLCAYUCA, HIDALGO, A 50 METROS DE ESTETICA UNISEX GLAM.	ZAIRA ALVAREZ ZAMORA	ANGEL DIAZ VARGAS	CJAUHTEMOC CARAZA GONZALEZ	ABRAHAM MISSAEL VARGAS MONTIEL	ALMA ROSA GRANADOS CRUZ	MARIA FERNANDA GRANADOS ZERON	ARACELI CRUZ FUENTES	MARIA LUISA GUERRERO GUTIERREZ	TOMAS HERNANDEZ LOPEZ
7) TEPEAPULCO	8) ACTOPAN	74) TOLCAYUCA	1) TOLCAYUCA	1442	C1	CASA DE LA CULTURA, AVENIDA REFORMA, NÚMERO 35, COLONIA INDEPENDENCIA, CÓDIGO POSTAL 43860, TOLCAYUCA, HIDALGO, A 50 METROS DE ESTETICA UNISEX GLAM.	SARAI AVILA ZAMORA	EFRAIN CRUZ RAMOS	GILDA VERONICA CRUZ GONZALEZ	ANAHI GARCIA VARGAS	DAVID LOPEZ GUERRERO	JEOVANI ANAYA MENA	GEORGINA CRUZ JIMENEZ	GLORIA GUTIERREZ PEREZ	BERNARDA CERON VARGAS
7) TEPEAPULCO	8) ACTOPAN	74) TOLCAYUCA	1) TOLCAYUCA	1442	C2	CASA DE LA CULTURA, AVENIDA REFORMA, NÚMERO 35, COLONIA INDEPENDENCIA, CÓDIGO POSTAL 43860, TOLCAYUCA, HIDALGO, A 50 METROS DE ESTETICA UNISEX GLAM.	ESTEFFANY BAUTISTA CRUZ	DANAI BAUTISTA CRUZ	ADRIANA FLORES ZAMORA	LUIS ALFREDO GONZALEZ GRANADOS	NEREYDA CERON RESENDIZ	EUFRACTIA CRUZ CARTAGENA	MA. DE LOS ANGELES HERLINDA FIGUEROA GUTIERREZ	CATALINA HERNANDEZ LOPEZ	PIEDAD CONTRERAS DIAZ
7) TEPEAPULCO	8) ACTOPAN	74) TOLCAYUCA	1) TOLCAYUCA	1443	B1	ESCUELA PRIMARIA CUITLÁHUAC , AVENIDA MAESTRO JUSTO SIERRA, NÚMERO 55, COLONIA CENTRO, CÓDIGO POSTAL 43860, TOLCAYUCA, HIDALGO, A UN COSTADO DE SALON FOUR DIAMONS.	BRENDA CERVANTES MORENO	KARINA GOMEZ DE LUCIO	ISMAEL MALDONADO RODRIGUEZ	ALEXIS URIEL ESCALANTE CISNEROS	CITLALI MANUEL ESCARCEGA	JOSEFINA CISNEROS MENDOZA	MA. MAGDALENA OROZCO MARTINEZ	TOMAS BAUTISTA JIMENEZ	ALEJANDRO BAUTISTA CRUZ
7) TEPEAPULCO	8) ACTOPAN	74) TOLCAYUCA	1) TOLCAYUCA	1443	C1	ESCUELA PRIMARIA CUITLÁHUAC , AVENIDA MAESTRO JUSTO SIERRA, NÚMERO 55, COLONIA CENTRO, CÓDIGO POSTAL 43860, TOLCAYUCA, HIDALGO, A UN COSTADO DE SALON FOUR DIAMONS.	RODRIGO CRUZ CRUZ	ISAAC GUTIERREZ MALDONADO	EDUARDO JOEL ALVAREZ SANCHEZ	NADIA JAQUELINE ESCALANTE RODRIGUEZ	LILIANA CABALLERO VAZQUEZ	ZULEYMA ESCALANTE CISNEROS	DAVID CRUZ RUBIO	ADRIAN HERNANDEZ RIVERA	OSCAR ESCARCEGA MALDONADO
7) TEPEAPULCO	8) ACTOPAN	74) TOLCAYUCA	1) TOLCAYUCA	1444	B1	INSTITUTO DE CAPACITACIÓN PARA EL TRABAJO DEL ESTADO DE HIDALGO, ACCIÓN MÓVIL TOLCAYUCA, CALLE 5 DE MAYO, ESQUINA 16 DE SEPTIEMBRE, SIN NÚMERO, COLONIA CENTRO, CÓDIGO POSTAL 43860, TOLCAYUCA, HIDALGO, SOBRE CAMINO ZANJA VIEJA.	IRIS CITLALI CAMACHO SANTILLAN	ABRAHAM ESTRADA LOPEZ	ANABEL GOMEZ GRANADOS	EVELYN YAZMIN HERNANDEZ HERNANDEZ	ALBERTO JUAREZ GUTIERREZ	ROSA MARIA CRUZ GONZALEZ	SILVINA GRANADOS MENESES	RAYMUNDO APOLONIO DOMINGUEZ	JULIA HERNANDEZ HERNANDEZ
7) TEPEAPULCO	8) ACTOPAN	74) TOLCAYUCA	1) TOLCAYUCA	1444	C1	INSTITUTO DE CAPACITACIÓN PARA EL TRABAJO DEL ESTADO DE HIDALGO, ACCIÓN MÓVIL TOLCAYUCA, CALLE 5 DE MAYO, ESQUINA 16 DE SEPTIEMBRE, SIN NÚMERO, COLONIA CENTRO, CÓDIGO POSTAL 43860, TOLCAYUCA, HIDALGO, SOBRE CAMINO ZANJA VIEJA.	ESTEPHANY CRUZ MARTINEZ	YOLANDA CRUZ GARCIA	SANTIAGO GUTIERREZ CRUZ	LIZBETH LOPEZ CRUZ	HUMBERTA CASABLANCA CRUZ	BRAULIA ESCALANTE ZAMORA	JORGE LOPEZ PACHECO	GRISelda BRAVO TRUJILLO	MARGARITA ALVAREZ CASIQUE
7) TEPEAPULCO	8) ACTOPAN	74) TOLCAYUCA	1) TOLCAYUCA	1444	C2	INSTITUTO DE CAPACITACIÓN PARA EL TRABAJO DEL ESTADO DE HIDALGO, ACCIÓN MÓVIL TOLCAYUCA, CALLE 5 DE MAYO, ESQUINA 16 DE SEPTIEMBRE, SIN NÚMERO, COLONIA CENTRO, CÓDIGO POSTAL 43860, TOLCAYUCA, HIDALGO, SOBRE CAMINO ZANJA VIEJA.	LUISA GOMEZ LOPEZ	CLAUDIA ELENA GALINDO ESCALANTE	FRANCISCO JAVIER GUTIERREZ OROZCO	PAULA GARCIA FLORES	AISSLINN ITZEL CASTREJON GARCIA	J. LUZ GONZALEZ ARELLANO	GABRIELA ARLETE JUAREZ HERNANDEZ	MAGDALENA HERNANDEZ HERNANDEZ	JUAN DEL ROSARIO CERON HERNANDEZ
7) TEPEAPULCO	8) ACTOPAN	74) TOLCAYUCA	16) SANTIAGO TLAJOMULCO	1445	B1	ESCUELA PRIMARIA VASCO DE QUIROGA, AVENIDA INDEPENDENCIA, SIN NÚMERO, LOCALIDAD SANTIAGO TLAJOMULCO, CÓDIGO POSTAL 43865, TOLCAYUCA, HIDALGO, FRENTE AL KIOSKO.	NELLY ALEJANDRA AGUILAR VALENTIN	JUAN CARLOS ALAMO MENDOZA	LEONARDO CONTRERAS ZERON	CARMEN ADELA GARCIA GARCIA	GUADALUPE HERCULANO HERNANDEZ	RAFAEL CASTRO HERNANDEZ	AZUCENA GOMEZ GARCIA	EVELYN YAZMIN LOZADA CEJA	JUAN DURAN RUIZ

Ubicación e Integración de Mesas Directivas de Casillas (ENCARTE)

Estado: HIDALGO

Distrito Federal	Distrito Local	Municipio	Localidad	Sección	Casilla	Ubicación	Presidenta/e	1er. Secretaria/o	2do. Secretaria/o	1er. Escrutador	2do. Escrutador	3er. Escrutador	1er. Suplente	2do. Suplente	3er. Suplente
7) TEPEAPULCO	8) ACTOPAN	74) TOLCAYUCA	16) SANTIAGO TLAJOMULCO	1445	C1	ESCUELA PRIMARIA VASCO DE QUIROGA, AVENIDA INDEPENDENCIA, SIN NÚMERO, LOCALIDAD SANTIAGO TLAJOMULCO, CÓDIGO POSTAL 43865, TOLCAYUCA, HIDALGO, FRENTE AL KIOSKO.	NATALY IVONNE FLORES ACEVEDO	CARLOS ISAAC ALARCON ARROYO	FABIOLA DE LA SANCHA CABALLERO	MARIA ELENA GARCIA SANCHEZ	MARIO ALBERTO HERNANDEZ AVELINO	PIEDAD CRUZ GONZALEZ	MIGUEL HERNANDEZ GUTIERREZ	LUZ MARIA MARIN RUIZ	LUISA HERNANDEZ CHAVEZ
7) TEPEAPULCO	8) ACTOPAN	74) TOLCAYUCA	16) SANTIAGO TLAJOMULCO	1445	C2	ESCUELA PRIMARIA VASCO DE QUIROGA, AVENIDA INDEPENDENCIA, SIN NÚMERO, LOCALIDAD SANTIAGO TLAJOMULCO, CÓDIGO POSTAL 43865, TOLCAYUCA, HIDALGO, FRENTE AL KIOSKO.	ALBERTO CAMACHO VALADEZ	ESMERALDA CONCEPCION CERON QUEZADA	KEREN YIRA FIGUEROA BRAVO	MIGUEL GUTIERREZ CRUZ	CONSTANTINA CANDIA POLICARPO	BEATRIZ FLORES LOZANO	AZUCENA IZQUIERDO COSTILLA	NATIVIDAD CERVANTES HERNANDEZ	PAULA FRANCISCA MARQUEZ MARTINEZ
7) TEPEAPULCO	8) ACTOPAN	74) TOLCAYUCA	19) VICENTE GUERRERO	1446	B1	COPUSI COMEDOR, CALLE FRANCISCO I. MADERO, SIN NÚMERO, LOCALIDAD VICENTE GUERRERO, CÓDIGO POSTAL 43862, TOLCAYUCA, HIDALGO, A 100 METROS DE TIENDA REYES.	VALERIA IVONNE HERNANDEZ JIMENEZ	DULCE MARIA GONZALEZ MORALES	GABRIEL DOROTEO AGUILAR HERNANDEZ	EMMA GUADALUPE GALVAN CERVANTES	MARIA GABRIELA BASTIDA ORTEGA	SOFIA CONCHI COMI	JOSE LUIS CAZALEZ PEREZ	MARIA ESTHER ALVARADO LAZCANO	MARCOS GONZALEZ CORONA
7) TEPEAPULCO	8) ACTOPAN	74) TOLCAYUCA	19) VICENTE GUERRERO	1446	C1	COPUSI COMEDOR, CALLE FRANCISCO I. MADERO, SIN NÚMERO, LOCALIDAD VICENTE GUERRERO, CÓDIGO POSTAL 43862, TOLCAYUCA, HIDALGO, A 100 METROS DE TIENDA REYES.	GLORIA CORNEJO PONCE DE LEON	ANGELICA HERNANDEZ HERNANDEZ	JUANA DIAZ CRUZ	BERTHA ALICIA GARCIA QUIÑONES	BEATRIZ ADRIANA CASIO MARTINEZ	DIEGO HERNANDEZ ROBLES	ARTURO FLORES MIRANDA	ALBERTA CERVANTES SAN PEDRO	M. MATILDE GONZALEZ LEDESMA
7) TEPEAPULCO	8) ACTOPAN	74) TOLCAYUCA	19) VICENTE GUERRERO	1446	C2	COPUSI COMEDOR, CALLE FRANCISCO I. MADERO, SIN NÚMERO, LOCALIDAD VICENTE GUERRERO, CÓDIGO POSTAL 43862, TOLCAYUCA, HIDALGO, A 100 METROS DE TIENDA REYES.	ANDREA GONZALEZ MONROY	MARILY HERNANDEZ HERNANDEZ	JUANA FLORES BARAJAS	MARIA MAGDALENA GONZALEZ ZERON	MARIA DOLORES CEA GARCIA	IVONNE HERNANDEZ MARTINEZ	MARIANA GOMEZ CERVANTES	PALEMON GARCIA OROZCO	MARCOS GUDIÑO RUBIO
7) TEPEAPULCO	8) ACTOPAN	74) TOLCAYUCA	7) GENERAL FELIPE ANGELES	1447	B1	JARDÍN DE NIÑOS MITL, CALLE CORREGIDORA, SIN NÚMERO, LOCALIDAD GENERAL FELIPE ANGELES, CÓDIGO POSTAL 43875, TOLCAYUCA, HIDALGO, FRENTE A LA PLAZA PRINCIPAL.	TRACY GARCIA BELLO	MARIA ENEDINA ESPINOZA MARTINEZ	ALBERTO ACOSTA RAMIREZ	LAURA GONZALEZ SANCHEZ	VICTOR ASCENCIO OLVERA	BLANCA ESTELA CRUZ HERNANDEZ	MARLEN YASMIN GUTIERREZ MENDOZA	SANDRA LOPEZ MUÑOZ	MARIA DE LA LUZ GARCIA MENDOZA
7) TEPEAPULCO	8) ACTOPAN	74) TOLCAYUCA	7) GENERAL FELIPE ANGELES	1447	C1	JARDÍN DE NIÑOS MITL, CALLE CORREGIDORA, SIN NÚMERO, LOCALIDAD GENERAL FELIPE ANGELES, CÓDIGO POSTAL 43875, TOLCAYUCA, HIDALGO, FRENTE A LA PLAZA PRINCIPAL.	SAUL ANTONIO ACOSTA LOPEZ	DIANA LAURA LOPEZ VAZQUEZ	JOB ISAAC BAUTISTA GAZGA	ELEUTERIA GUADALUPE JUAREZ TELLEZ	NORMA BARAJAS LEON	MA DE LOS ANGELES GARCIA GONZALEZ	LUIS GERARDO HERNANDEZ HERNANDEZ	LETICIA MARTINEZ CASTELAN	LUCIA LOPEZ CRUZ
7) TEPEAPULCO	8) ACTOPAN	74) TOLCAYUCA	7) GENERAL FELIPE ANGELES	1447	C2	JARDÍN DE NIÑOS MITL, CALLE CORREGIDORA, SIN NÚMERO, LOCALIDAD GENERAL FELIPE ANGELES, CÓDIGO POSTAL 43875, TOLCAYUCA, HIDALGO, FRENTE A LA PLAZA PRINCIPAL.	VICTOR HUGO BRAVO BELTRAN	JUAN CARLOS MARTINEZ HERNANDEZ	DAVID CATALAN DIAZ	MARIA GUADALUPE LUCIO BAUTISTA	ALAN WILLIAM BAUTISTA CERON	ROGELIO GONZALEZ BRIBESCA	EVA HERNANDEZ ORTEGA	MIGUEL ANGEL ESCOBAR PEREZ	MARINA MARCOS MARTINEZ
7) TEPEAPULCO	8) ACTOPAN	74) TOLCAYUCA	7) GENERAL FELIPE ANGELES	1447	C3	JARDÍN DE NIÑOS MITL, CALLE CORREGIDORA, SIN NÚMERO, LOCALIDAD GENERAL FELIPE ANGELES, CÓDIGO POSTAL 43875, TOLCAYUCA, HIDALGO, FRENTE A LA PLAZA PRINCIPAL.	CELESTE ROCIO CARAZO AVILA	TERESA DE JESUS ESCALANTE OROZCO	EDUARDO CHAVEZ PLATA	MA SOLEDAD ALVAREZ MOLINA	DAVID BELLO ROSAS	MARIA DE LOURDES GONZALEZ GONZALEZ	SANTA HERNANDEZ SALDAÑA	JUAN CARDENAS GARCIA	OFELIA MARIN SANDOVAL
7) TEPEAPULCO	8) ACTOPAN	74) TOLCAYUCA	7) GENERAL FELIPE ANGELES	1447	C4	JARDÍN DE NIÑOS MITL, CALLE CORREGIDORA, SIN NÚMERO, LOCALIDAD GENERAL FELIPE ANGELES, CÓDIGO POSTAL 43875, TOLCAYUCA, HIDALGO, FRENTE A LA PLAZA PRINCIPAL.	BRENDA ALINE ESCOBAR SANCHEZ	JESSICA BRENDA LIBRADO PADILLA	RAUL FLORES DIAZ	MANUELA ARENALES HERNANDEZ	MARGARITA CARRILLO SOLEDAD	CRISTINA GUTIERREZ MENDOZA	PATRICIA JIMENEZ MONROY	GLORIA CRUZ FLORES	OFELIA HERNANDEZ VENTURA

Ubicación e Integración de Mesas Directivas de Casillas (ENCARTE)

Estado: HIDALGO

Distrito Federal	Distrito Local	Municipio	Localidad	Sección	Casilla	Ubicación	Presidenta/e	1er. Secretaria/o	2do. Secretaria/o	1er. Escrutador	2do. Escrutador	3er. Escrutador	1er. Suplente	2do. Suplente	3er. Suplente
7) TEPEAPULCO	8) ACTOPAN	74) TOLCAYUCA	11) LAS PINTAS	1448	B1	PREESCOLAR COMUNITARIO NIÑOS HÉROES (CONAFE), AVENIDA SAN JUDAS TADEO, SIN NÚMERO, LOCALIDAD LAS PINTAS, CÓDIGO POSTAL 43873, TOLCAYUCA, HIDALGO, A 20 METROS SE ENCUENTRA EL LOCAL COMERCIAL MISS POSTRESITOS.	ALBERTO BORJA ORTIZ	ALEJANDRO CRUZ CARRILLO	RODRIGO GODOY GUEVARA	ANGELICA FELIPE MARTINEZ	MARIA LUISA ARIAS LUNA	MARLENE AUSTRIA MAYORGA	ABRAHAM CRUZ CARRILLO	PRUDENCIO ELIZALDE GOMEZ	GABRIELA HERNANDEZ MIRANDA
7) TEPEAPULCO	10) ZEMPOALA	77) VILLA DE TEZONTEPEC	1) VILLA DE TEZONTEPEC	1556	B1	CANCHA DE BASQUETBOL, AVENIDA CENTENARIO NORTE ESQUINA B. DE MEDINA, SIN NÚMERO, COLONIA CENTRO, CÓDIGO POSTAL 43880, VILLA DE TEZONTEPEC, HIDALGO, FRENTE A PALETERIA EL HADA MICHOACANA.	LUIS FERNANDO BAUTISTA PEREZ	FRANCISCO JAVIER BAUTISTA GODINEZ	EVELIA GONZALEZ ENCISO	RICARDO JESUS MORENO RODRIGUEZ	PETRA VERONICA ENCISO GONZALEZ	MIGUEL ANGEL HERNANDEZ PRADO	CATALINA CRUZ MERA	GLORIA NORMA MENESES LUCIO	CITLALI ALEYOHIS GOMEZ CASTAÑEDA
7) TEPEAPULCO	10) ZEMPOALA	77) VILLA DE TEZONTEPEC	1) VILLA DE TEZONTEPEC	1556	C1	CANCHA DE BASQUETBOL, AVENIDA CENTENARIO NORTE ESQUINA B. DE MEDINA, SIN NÚMERO, COLONIA CENTRO, CÓDIGO POSTAL 43880, VILLA DE TEZONTEPEC, HIDALGO, FRENTE A PALETERIA EL HADA MICHOACANA.	SHARON CASTILLO FERNANDEZ	MARIA CHAVEZ ACOSTA	MIGUEL ESPINOSA ACOSTA	EFRAIN ORTEGA HERRERA	MA. GUADALUPE HERNANDEZ PRADO	BRENDA PEREZ PEREZ	ALEJANDRA ESCARCEGA REYES	HEDER MANUEL PEREZ ACOSTA	JOSE LUIS MIXTECO RAMIREZ
7) TEPEAPULCO	10) ZEMPOALA	77) VILLA DE TEZONTEPEC	1) VILLA DE TEZONTEPEC	1556	C2	CANCHA DE BASQUETBOL, AVENIDA CENTENARIO NORTE ESQUINA B. DE MEDINA, SIN NÚMERO, COLONIA CENTRO, CÓDIGO POSTAL 43880, VILLA DE TEZONTEPEC, HIDALGO, FRENTE A PALETERIA EL HADA MICHOACANA.	HERON MARTINEZ SANCHEZ	GREICY MARIA ESTRADA HERNANDEZ	GLORIA LIZBETH ISLAS CRUZ	ALICIA BAUTISTA CRUZ	ORLANDO AVILA FLORES	YESICA ACOSTA CRUZ	ROSA ISELA ISLAS HERNANDEZ	LILIANA ENCISO GONZALEZ	MARTHA MENDOZA TELLEZ
7) TEPEAPULCO	10) ZEMPOALA	77) VILLA DE TEZONTEPEC	1) VILLA DE TEZONTEPEC	1557	B1	PORTAL DEL CENTRO MERCANTIL ARTESANAL, PLAZA 16 DE ENERO, SIN NÚMERO, COLONIA CENTRO, CÓDIGO POSTAL 43880, VILLA DE TEZONTEPEC, HIDALGO, FRENTE AL KIOSCO.	DANIEL ALVAREZ BECERRA	DAVID MENDOZA VARGAS	PATRICIA KORINA CASTAÑEDA CAMPOS	BRAULIA ALEJANDRA ISLAS PRADO	MARIANA MEJIA FUENTES	ELIZABETH AGUILAR ROJAS	JAVIER CRUZ MONTOYA	LUIS FERNANDO LUCIO RODRIGUEZ	MICAELA HERNANDEZ MENESES
7) TEPEAPULCO	10) ZEMPOALA	77) VILLA DE TEZONTEPEC	1) VILLA DE TEZONTEPEC	1557	C1	PORTAL DEL CENTRO MERCANTIL ARTESANAL, PLAZA 16 DE ENERO, SIN NÚMERO, COLONIA CENTRO, CÓDIGO POSTAL 43880, VILLA DE TEZONTEPEC, HIDALGO, FRENTE AL KIOSCO.	JOSEFINA RAMOS FRIAS	MARIANA ALVARADO VERA	JOSE ANTONIO DIAZ HERNANDEZ	MIRIAM LOPEZ HERNANDEZ	GEMMA MALDONADO PEREZ	DANIEL AMADOR PEREZ	GUADALUPE GARCIA SANTILLAN	JUAN MATIAS GARCIA	BENITO ISLAS RODRIGUEZ
7) TEPEAPULCO	10) ZEMPOALA	77) VILLA DE TEZONTEPEC	1) VILLA DE TEZONTEPEC	1557	C2	PORTAL DEL CENTRO MERCANTIL ARTESANAL, PLAZA 16 DE ENERO, SIN NÚMERO, COLONIA CENTRO, CÓDIGO POSTAL 43880, VILLA DE TEZONTEPEC, HIDALGO, FRENTE AL KIOSCO.	RAQUEL GALICIA OROZCO	CATALINA BRAVO PINEDA	ARIANA MONSERRAT FLORES GUTIERREZ	PILAR MALDONADO HERNANDEZ	GUADALUPE GRISEL MARTINEZ ROLDAN	GABRIEL BAUTISTA LOPEZ	DOLORES LIMON BAUTISTA	JOSE LUIS AGUIRRE ESPINOZA	JAVIER LOPEZ LOZADA
7) TEPEAPULCO	10) ZEMPOALA	77) VILLA DE TEZONTEPEC	1) VILLA DE TEZONTEPEC	1558	B1	VÍA PUBLICA, SOBRE AVENIDA 16 DE ENERO, PLAZA 16 DE ENERO, SIN NÚMERO, COLONIA CENTRO, CÓDIGO POSTAL 43880, VILLA DE TEZONTEPEC, HIDALGO, FRENTE AL KIOSCO.	JESSICA GIROMI BENAVIDES BAUTISTA	FERNANDO GUTIERREZ VAZQUEZ	ROSA ISELA ACOSTA GARCIA	RODRIGO BARRERA MONTALVO	ANA VENESA FERNANDEZ CRUZ	MAYRA LUCIO CRUZ	ANGEL FELIPE GARCIA ACOSTA	ALFREDO ISLAS RODRIGUEZ	JANETH KINBERLY HERNANDEZ AGUIRRE
7) TEPEAPULCO	10) ZEMPOALA	77) VILLA DE TEZONTEPEC	1) VILLA DE TEZONTEPEC	1558	C1	VÍA PUBLICA, SOBRE AVENIDA 16 DE ENERO, PLAZA 16 DE ENERO, SIN NÚMERO, COLONIA CENTRO, CÓDIGO POSTAL 43880, VILLA DE TEZONTEPEC, HIDALGO, FRENTE AL KIOSCO.	CARLOS OSWALDO MENDOZA ENCISO	BRYAN ALEXIS BAUTISTA AVILES	LETICIA AVILA PACHECO	GEMMA GISELA ENCISO RODRIGUEZ	ANTONIO LEON GUTIERREZ	JUAN CARLOS AVILA PACHECO	ANGELICA GARCIA GONZALEZ	SULEYMA ELISA GARCIA LUCIO	LUIS OBED LUGO GOMEZ
7) TEPEAPULCO	10) ZEMPOALA	77) VILLA DE TEZONTEPEC	1) VILLA DE TEZONTEPEC	1559	B1	PORTAL PAPELERÍA EL ESTUDIANTE, PLAZUELA JUÁREZ, SIN NÚMERO, COLONIA CENTRO, CÓDIGO POSTAL 43880, VILLA DE TEZONTEPEC, HIDALGO, A UN COSTADO DE PROTECCIÓN CIVIL Y BOMBEROS.	EDGAR BAUTISTA MARTINEZ	LUISA YOLID BAUTISTA PRADO	GERARDO BAUTISTA TORRES	VALERIA ACOSTA GARCIA	TANIA ITZEL BAUTISTA PRADO	JUVENAL CORONA FRAGOSO	ALONDRA JACKELINE AMBRIZ ACOSTA	MARIA TAHILI CRUZ MENDOZA	MARIA JOSE GOMEZ OLIVARES

Ubicación e Integración de Mesas Directivas de Casillas (ENCARTE)

Estado: HIDALGO

Distrito Federal	Distrito Local	Municipio	Localidad	Sección	Casilla	Ubicación	Presidenta/e	1er. Secretaria/o	2do. Secretaria/o	1er. Escrutador	2do. Escrutador	3er. Escrutador	1er. Suplente	2do. Suplente	3er. Suplente
7) TEPEAPULCO	10) ZEMPOALA	77) VILLA DE TEZONTEPEC	1) VILLA DE TEZONTEPEC	1559	C1	PORTAL PAPELERÍA EL ESTUDIANTE, PLAZUELA JUÁREZ, SIN NÚMERO, COLONIA CENTRO, CÓDIGO POSTAL 43880, VILLA DE TEZONTEPEC, HIDALGO, A UN COSTADO DE PROTECCIÓN CIVIL Y BOMBEROS.	ALEJANDRA ISLAS CRUZ	LIZETH BAUTISTA RAMIREZ	JUDITH GIL AVILA ACOSTA	ALEJANDRA BAUTISTA AGUIRRE	LUIS GIOVANNI CASTOR ARELLANO	DANIELA BERENICE GONZALEZ ESTRADA	ANA MARIA AMBRIZ VALENCIA	INGRID IMELDA GUZMAN TAPIA	GERARDO DANIEL GONZALEZ LOPEZ
7) TEPEAPULCO	10) ZEMPOALA	77) VILLA DE TEZONTEPEC	9) COLONIA GUADALUPE 2	1560	B1	ESCUELA PRIMARIA MIGUEL HIDALGO, AVENIDA GUADALUPE, SIN NÚMERO, COLONIA GUADALUPE, CÓDIGO POSTAL 43860, VILLA DE TEZONTEPEC, HIDALGO, A UN COSTADO DE JARDÍN DE NIÑOS XOLOTL.	NORMA LETICIA GUILLEN SANDOVAL	BLANCA ESTELA GONZALEZ SANTOS	CLAUDIA HERNANDEZ GONZALEZ	BENJAMIN BERNARDO CANALES CASTRO	ROSA MATILDE CASTAÑEDA NORIEGA	CATALINA CASTELAN ZAMORANO	ADRIANA ENCISO MENESES	BENJAMIN GARCIA VALENCIA	EDUARDO ENCISO ROLDAN
7) TEPEAPULCO	10) ZEMPOALA	77) VILLA DE TEZONTEPEC	9) COLONIA GUADALUPE 2	1560	C1	ESCUELA PRIMARIA MIGUEL HIDALGO, AVENIDA GUADALUPE, SIN NÚMERO, COLONIA GUADALUPE, CÓDIGO POSTAL 43860, VILLA DE TEZONTEPEC, HIDALGO, A UN COSTADO DE JARDÍN DE NIÑOS XOLOTL.	ERIK ENCISO GUERRERO	MARIA GUADALUPE HERNANDEZ APARICIO	YULIANA HERNANDEZ PEREZ	ESTEBAN CANALES MENDOZA	ALEJANDRA CASTAÑEDA OLGUIN	NORMA LILIANA COLIN OLMEDA	LEON ENSASTIGA GARCIA	GABRIEL ISLAS ENSASTIGA	ROSENDO ENCISO SANCHEZ
7) TEPEAPULCO	10) ZEMPOALA	77) VILLA DE TEZONTEPEC	3) BENITO JUAREZ	1561	B1	CASA DE LA CULTURA, CALLE PINO SUÁREZ, SIN NÚMERO, COLONIA BENITO JUÁREZ, CÓDIGO POSTAL 43880, VILLA DE TEZONTEPEC, HIDALGO, A ESPALDAS DE LA CASA DE SALUD.	JUAN CARLOS CASAS SÚNIGA	EDWIN FRANCISCO LOPEZ GUTIERREZ	PEDRO LUCAS GONZALEZ	MARIA ARACELI ESTRELLA MARTINEZ	LUIS DANIEL GONZALEZ ORTIZ	ARIANA GARCIA RAMIREZ	LUCIA HERNANDEZ PEREZ	ADRIANA SAHARAI LUCIO ELIZALDE	ALEJANDRA GRANADOS AGUIRRE
7) TEPEAPULCO	10) ZEMPOALA	77) VILLA DE TEZONTEPEC	3) BENITO JUAREZ	1561	C1	CASA DE LA CULTURA, CALLE PINO SUÁREZ, SIN NÚMERO, COLONIA BENITO JUÁREZ, CÓDIGO POSTAL 43880, VILLA DE TEZONTEPEC, HIDALGO, A ESPALDAS DE LA CASA DE SALUD.	JOSE RODRIGO CRUZ ORTIZ	HERIBERTO AVILA GARCIA	GEMA PAOLA AVILA ORTIZ	JANET GARCIA GARCIA	JOSE MANUEL GUTIERREZ OROZCO	ROSA MARIA AVILA LUCIO	KEIVI NATALY ISLAS RODRIGUEZ	MA. DE LOS ANGELES GOMEZ LUCIO	CASTULO ALEJANDRO LOPEZ RIOS
7) TEPEAPULCO	10) ZEMPOALA	77) VILLA DE TEZONTEPEC	3) BENITO JUAREZ	1561	C2	CASA DE LA CULTURA, CALLE PINO SUÁREZ, SIN NÚMERO, COLONIA BENITO JUÁREZ, CÓDIGO POSTAL 43880, VILLA DE TEZONTEPEC, HIDALGO, A ESPALDAS DE LA CASA DE SALUD.	JULIO CESAR GARCIA VALENCIA	ANTONIO AVILA OROZCO	JOSEFINA ENCISO TORRES	ALIN HIROMI GARCIA PEREZ	ZYANYA MALINALI JURADO GARCIA	LEONARDO DANIEL BAUTISTA RODRIGUEZ	ADRIANA JUAREZ PEREZ	JORGE BADILLO LOPEZ	YADSIRI GODINEZ GARCIA
7) TEPEAPULCO	10) ZEMPOALA	77) VILLA DE TEZONTEPEC	3) BENITO JUAREZ	1561	C3	CASA DE LA CULTURA, CALLE PINO SUÁREZ, SIN NÚMERO, COLONIA BENITO JUÁREZ, CÓDIGO POSTAL 43880, VILLA DE TEZONTEPEC, HIDALGO, A ESPALDAS DE LA CASA DE SALUD.	FERNANDO GOMEZ GONZALEZ	CRISTINA GONZALEZ ESCALANTE	ISMAEL ESCALANTE CASTILLO	CLAUDIA REYNA GARCIA VALENCIA	JOSE ANGEL ELIAS SANCHEZ	MARIA CRUZ GUTIERREZ GARCIA	ABEL LEON MIRANDA	JORGE LUIS CORTES CRUZ	TOMASA GUTIERREZ AMBRIZ
7) TEPEAPULCO	10) ZEMPOALA	77) VILLA DE TEZONTEPEC	7) CHAMBERLUCO	1562	B1	ESCUELA PRIMARIA JOSÉ MARÍA RODRÍGUEZ Y COSS, CALLE JUAN ESCUTIA, SIN NÚMERO, LOCALIDAD CHAMBERLUCO, CÓDIGO POSTAL 43880, VILLA DE TEZONTEPEC, HIDALGO, A UN COSTADO DEL SALÓN EJIDAL.	ANGEL AVILA GARCIA	ADRIANA GARCIA RODRIGUEZ	ARELI GRADOS MENDOZA	SUSY ACUÑA MONTIEL	BENITO AVILA BEDOLLA	ISMAEL AVILA SALVADOR	ANAI FABIOLA GARCIA MUÑOZ	ERYKA ZITLALI GARCIA RODRIGUEZ	RAMIRO CASTILLO GOMEZ
7) TEPEAPULCO	8) ACTOPAN	82) ZAPOTLAN DE JUAREZ	1) ZAPOTLAN DE JUAREZ	1619	B1	CANCHA DE FUTBOL RÁPIDO OSCAR CONEJO PÉREZ , CALLE ERASMO CERÓN, SIN NÚMERO, COLONIA CENTRO, CÓDIGO POSTAL 42190, ZAPOTLÁN DE JUÁREZ, HIDALGO, JUNTO A BIBLIOTECA PROFESOR EDUARDO VERA.	YARASET JOSEFINA GARCIA JUAREZ	DANIELA FARO ZAMORA	MARIA CATARINA BALDERAS BLANCAS	SARA FLORES GONZALEZ	MARIA GUADALUPE HERNANDEZ ARELLANO	JOSEFINA JIMENEZ JIMENEZ	ALEJANDRO ESCALANTE PEREZ	YOVANI CORTES JUAREZ	JUAN CARLOS ALVARADO HERNANDEZ
7) TEPEAPULCO	8) ACTOPAN	82) ZAPOTLAN DE JUAREZ	1) ZAPOTLAN DE JUAREZ	1619	C1	CANCHA DE FUTBOL RÁPIDO OSCAR CONEJO PÉREZ , CALLE ERASMO CERÓN, SIN NÚMERO, COLONIA CENTRO, CÓDIGO POSTAL 42190, ZAPOTLÁN DE JUÁREZ, HIDALGO, JUNTO A BIBLIOTECA PROFESOR EDUARDO VERA.	ANA KAREN ISLAS PERAZA	MARCO ANTONIO HERNANDEZ HERNANDEZ	JOSE CERON CERON	LEYDI NANCY GARCIA AGUILAR	EDUARDO HURTADO JIMENEZ	TANIA JIMENEZ MONCADA	GABRIELA BERENICE MARTINEZ ESPITIA	GERARDO HERNANDEZ AVILA	JULIO CESAR GARCIA CONTRERAS

Ubicación e Integración de Mesas Directivas de Casillas (ENCARTE)

Estado: HIDALGO

Distrito Federal	Distrito Local	Municipio	Localidad	Sección	Casilla	Ubicación	Presidenta/e	1er. Secretaria/o	2do. Secretaria/o	1er. Escrutador	2do. Escrutador	3er. Escrutador	1er. Suplente	2do. Suplente	3er. Suplente
7) TEPEAPULCO	8) ACTOPAN	82) ZAPOTLAN DE JUAREZ	1) ZAPOTLAN DE JUAREZ	1619	C2	CANCHA DE FUTBOL RÁPIDO OSCAR CONEJO PÉREZ , CALLE ERASMO CERÓN, SIN NÚMERO, COLONIA CENTRO, CÓDIGO POSTAL 42190, ZAPOTLÁN DE JUÁREZ, HIDALGO, JUNTO A BIBLIOTECA PROFESOR EDUARDO VERA.	OSMAR EDUARDO CANO RODRIGUEZ	DORIAN CAMACHO PEREZ	CUTBERTO CERON ISLAS	FIDEL GOMEZ MOSIÑOS	YARELI GUADALUPE JIMENEZ ESCALANTE	ROSA LOZANO MARTINEZ	JOSE DANIEL FARO CERON	ELAINE MARTINEZ JUAREZ	CONSUELO APOLONIA HERNANDEZ CASTRO
7) TEPEAPULCO	8) ACTOPAN	82) ZAPOTLAN DE JUAREZ	1) ZAPOTLAN DE JUAREZ	1619	C3	CANCHA DE FUTBOL RÁPIDO OSCAR CONEJO PÉREZ , CALLE ERASMO CERÓN, SIN NÚMERO, COLONIA CENTRO, CÓDIGO POSTAL 42190, ZAPOTLÁN DE JUÁREZ, HIDALGO, JUNTO A BIBLIOTECA PROFESOR EDUARDO VERA.	ADRIAN ESCALANTE HERNANDEZ	MAYRA BEATRIZ LOPEZ RUELAS	VANESA CRUZ BONIFACIO	PATRICIA GRANADOS RAYMUNDO	MANUEL JIMENEZ HERNANDEZ	JORGE MENDOZA PEREZ	MA. JULIETA LOPEZ RAYMUNDO	ALICIA MELENDEZ RAMIREZ	MAYOLA HERNANDEZ GONZALEZ
7) TEPEAPULCO	8) ACTOPAN	82) ZAPOTLAN DE JUAREZ	1) ZAPOTLAN DE JUAREZ	1620	B1	PÉRGOLA DE LA PLAZA PRINCIPAL, AVENIDA EMILIO CARRANZA, COLONIA CENTRO, CÓDIGO POSTAL 42190, ZAPOTLÁN DE JUÁREZ, HIDALGO, A 50 METROS DE MUEBLERIA FLOWER.	JULIO CESAR FLORES HUERTA	EDUARDO FILIBERTO CRUZ CASTRO	ANGELA JULIA CASTRO ESCALANTE	DANIELA DE LUCIO TEMIX	TORIBIO MARTIN GOMEZ MACOTELA	MACARIO CRUZ PINEDA	ADRIAN ESPITIA GAYOSO	GEORGINA GUADALUPE HERNANDEZ HERNANDEZ	CANDELARIA ENSASTIGA ZUÑIGA
7) TEPEAPULCO	8) ACTOPAN	82) ZAPOTLAN DE JUAREZ	1) ZAPOTLAN DE JUAREZ	1620	C1	PÉRGOLA DE LA PLAZA PRINCIPAL, AVENIDA EMILIO CARRANZA, COLONIA CENTRO, CÓDIGO POSTAL 42190, ZAPOTLÁN DE JUÁREZ, HIDALGO, A 50 METROS DE MUEBLERIA FLOWER.	YOSELYNE CASTILLO GONZALEZ	ANDREA HERNANDEZ NAJERA	ANDREA ELIZABETH CERON FLORES	GABRIELA GARCIA ESPINOZA	LEONOR GOMEZ MELENDEZ	FEDERICO CHAVEZ GOMEZ	BRENDA GOMEZ SAMPERIO	ENGRACIA LOPEZ GARCIA	GABRIELA LOPEZ GARCIA
7) TEPEAPULCO	8) ACTOPAN	82) ZAPOTLAN DE JUAREZ	1) ZAPOTLAN DE JUAREZ	1620	C2	PÉRGOLA DE LA PLAZA PRINCIPAL, AVENIDA EMILIO CARRANZA, COLONIA CENTRO, CÓDIGO POSTAL 42190, ZAPOTLÁN DE JUÁREZ, HIDALGO, A 50 METROS DE MUEBLERIA FLOWER.	MARIVEL CERVANTES ZAMORA	OMAR GOMEZ GUTIERREZ	YAZMIN CHAVEZ MARTINEZ	BLANCA ESTELA GARCIA RAZO	ROSA MARIA HERNANDEZ FLORES	IVONNE CHAVEZ MARTINEZ	OMAR HERNANDEZ GARCIA	MARIA TERESA AVILA SANCHEZ	JORGE GARCIA CRUZ
7) TEPEAPULCO	8) ACTOPAN	82) ZAPOTLAN DE JUAREZ	2) ACAYUCA	1621	B1	AUDITORIO EJIDAL ACAYUCA, CALLE MOLINO DEL REY, NÚMERO 13, COLONIA CENTRO, LOCALIDAD ACAYUCA, CÓDIGO POSTAL 42190, ZAPOTLÁN DE JUÁREZ, HIDALGO, A 500 METROS DE RECARGAS TELEFONICAS.	MARLENE ISLAS GOMEZ	ESMERALDA ITZEL ARISTA PEREZ	ANA LAURA GARIBALDI DIAZ	CRISTINA ANGEL GARCIA	ENRIQUE CANALES VAZQUEZ	ALFREDO DAVID GARCIA SANCHEZ	JORGINA GOMEZ ESCARCEGA	MARIO ARMANDO HERNANDEZ GARCIA	ROSARIO GERTRUDIS JUAREZ ZUÑIGA
7) TEPEAPULCO	8) ACTOPAN	82) ZAPOTLAN DE JUAREZ	2) ACAYUCA	1621	C1	AUDITORIO EJIDAL ACAYUCA, CALLE MOLINO DEL REY, NÚMERO 13, COLONIA CENTRO, LOCALIDAD ACAYUCA, CÓDIGO POSTAL 42190, ZAPOTLÁN DE JUÁREZ, HIDALGO, A 500 METROS DE RECARGAS TELEFONICAS.	CRISTOPHER GARCIA HERNANDEZ	JOSE LUIS CLEMENTE GOMEZ	RICARDO GOMEZ PACHECO	VICENTE ANGELINO CANALES	LEON CERON SANCHEZ	ANTONIO GARCIA SANCHEZ	LETICIA GOMEZ GARCIA	YAQUELIN HERNANDEZ TORRES	ADRIAN FRANCISCO LAGOS MARTINEZ
7) TEPEAPULCO	8) ACTOPAN	82) ZAPOTLAN DE JUAREZ	2) ACAYUCA	1621	C2	AUDITORIO EJIDAL ACAYUCA, CALLE MOLINO DEL REY, NÚMERO 13, COLONIA CENTRO, LOCALIDAD ACAYUCA, CÓDIGO POSTAL 42190, ZAPOTLÁN DE JUÁREZ, HIDALGO, A 500 METROS DE RECARGAS TELEFONICAS.	ABIGAIL GARCIA NAVA	SALMA ALEJANDRA DE LA CRUZ TREJO	NANCY GOMEZ RODRIGUEZ	ANGELICA ARROYO URRUTIA	ELIA GARCIA GALVAN	MARIA LUISA GODINEZ GARCIA	VICTORIA GONZALEZ DEGOLLADO	ABRAHAM ALBERTO HERNANDEZ ZAMORA	ESMERALDA LOPEZ CARBAJAL
7) TEPEAPULCO	8) ACTOPAN	82) ZAPOTLAN DE JUAREZ	2) ACAYUCA	1621	C3	AUDITORIO EJIDAL ACAYUCA, CALLE MOLINO DEL REY, NÚMERO 13, COLONIA CENTRO, LOCALIDAD ACAYUCA, CÓDIGO POSTAL 42190, ZAPOTLÁN DE JUÁREZ, HIDALGO, A 500 METROS DE RECARGAS TELEFONICAS.	AURA ABRIL GONZALEZ GARCIA	ARMANDO GARCIA AGUILAR	JOSE ANTONIO GONZALEZ RAMOS	FILEMON CABRERA ZARAGOZA	JUANITA GARCIA GOMEZ	ANASTACIA GOMEZ CERON	FEDERICO GRANADOS CERVANTES	MIGUEL ANGEL HINOJOSA VARGAS	AGAPITO GOMEZ CERON
7) TEPEAPULCO	8) ACTOPAN	82) ZAPOTLAN DE JUAREZ	2) ACAYUCA	1621	C4	AUDITORIO EJIDAL ACAYUCA, CALLE MOLINO DEL REY, NÚMERO 13, COLONIA CENTRO, LOCALIDAD ACAYUCA, CÓDIGO POSTAL 42190, ZAPOTLÁN DE JUÁREZ, HIDALGO, A 500 METROS DE RECARGAS TELEFONICAS.	JOSE EMILIO GARCIA HERNANDEZ	GRIZEL GARCIA TORRES	YAZMIN ALEGRIA CERVANTES	JUAN MANUEL CANALES LUNA	DAVID GARCIA PEREZ	MA. ELSA GOMEZ CRUZ	NATALI DOLORES HERNANDEZ ESTRADA	ARGELIA JUAREZ VITAL	FRANCISCO GOMEZ HINOJOSA

Ubicación e Integración de Mesas Directivas de Casillas (ENCARTE)

Estado: HIDALGO

Distrito Federal	Distrito Local	Municipio	Localidad	Sección	Casilla	Ubicación	Presidenta/e	1er. Secretaria/o	2do. Secretaria/o	1er. Escrutador	2do. Escrutador	3er. Escrutador	1er. Suplente	2do. Suplente	3er. Suplente
7) TEPEAPULCO	8) ACTOPAN	82) ZAPOTLAN DE JUAREZ	2) ACAYUCA	1622	B1	JARDÍN DE NIÑOS FRANCISCO GONZÁLEZ BOCANEGRA, AVENIDA VENUSTIANO CARRANZA, SIN NÚMERO, LOCALIDAD ACAYUCA, CÓDIGO POSTAL 42191, ZAPOTLÁN DE JUÁREZ, HIDALGO, A 500 METROS DE GOLD DETAILERS.	DIANA FELIPE ESCAMILLA	SAUL ADOLFO FLORES AVENDAÑO	JUAN CARLOS MARTINEZ CAMARGO	DOLORES CRUZ RODRIGUEZ	MARIA ISABEL GARCIA NUÑEZ	GLORIA ANGELICA GONZALEZ CASAS	MIGUEL ANGEL HERNANDEZ HERNANDEZ	PABLO LOPEZ HERNANDEZ	JOSE LUIS GONZALEZ CERON
7) TEPEAPULCO	8) ACTOPAN	82) ZAPOTLAN DE JUAREZ	2) ACAYUCA	1622	C1	JARDÍN DE NIÑOS FRANCISCO GONZÁLEZ BOCANEGRA, AVENIDA VENUSTIANO CARRANZA, SIN NÚMERO, LOCALIDAD ACAYUCA, CÓDIGO POSTAL 42191, ZAPOTLÁN DE JUÁREZ, HIDALGO, A 500 METROS DE GOLD DETAILERS.	SANDY STEPHANIA LUNA ALMARAZ	JAHZEEL GARCIA GARCIA	IVONNE MARTINEZ JIMENEZ	JUAN MANUEL ELIZALDE CORTEZ	ANGEL GOMEZ CANALES	LINA GUTIERREZ LORENZO	BENITA CLEMENCIA JIMENEZ HERNANDEZ	PRISCO ANGELES PEÑA	IVONNE ISLAS CORONA
7) TEPEAPULCO	8) ACTOPAN	82) ZAPOTLAN DE JUAREZ	2) ACAYUCA	1622	C2	JARDÍN DE NIÑOS FRANCISCO GONZÁLEZ BOCANEGRA, AVENIDA VENUSTIANO CARRANZA, SIN NÚMERO, LOCALIDAD ACAYUCA, CÓDIGO POSTAL 42191, ZAPOTLÁN DE JUÁREZ, HIDALGO, A 500 METROS DE GOLD DETAILERS.	DIANA KAREN CARMONA XX	GUADALUPE GARNICA ISLAS	RUDIBEL BALBUENA HERNANDEZ	ABRAHAM GALINDO TREJO	MA. ISABEL GOMEZ HERNANDEZ	CIRILO HERNANDEZ GARCIA	REY JUAREZ CHAVEZ	MARCELINO CEBADA GONZALEZ	SERGIO JIMENEZ REYES
7) TEPEAPULCO	8) ACTOPAN	82) ZAPOTLAN DE JUAREZ	2) ACAYUCA	1622	C3	JARDÍN DE NIÑOS FRANCISCO GONZÁLEZ BOCANEGRA, AVENIDA VENUSTIANO CARRANZA, SIN NÚMERO, LOCALIDAD ACAYUCA, CÓDIGO POSTAL 42191, ZAPOTLÁN DE JUÁREZ, HIDALGO, A 500 METROS DE GOLD DETAILERS.	ABUNDIO ESLAVA ESPINOZA	AQUILINA HERNANDEZ JUAREZ	DAMIANA CAMARGO TOLENTINO	VICENTE GARCIA MONROY	HUMBERTO GONZALEZ ALAMILLA	SOLEDAD HERNANDEZ GARCIA	NORA JUAREZ GONZALEZ	MARTHA CORTES LOPEZ	ROMANA LUNA JIMENEZ
7) TEPEAPULCO	8) ACTOPAN	82) ZAPOTLAN DE JUAREZ	2) ACAYUCA	1623	B1	CALLE DE ACCESO A LAS CANCHAS DEPORTIVAS, CALLE EMILIANO ZAPATA, NÚMERO 55, ESQUINA CON AVENIDA HIDALGO, LOCALIDAD ACAYUCA, CÓDIGO POSTAL 42190, ZAPOTLÁN DE JUÁREZ, HIDALGO, FRENTE A LOCAL E FRUTAS Y VERDURAS.	MANUEL AGUILAR CAMPERO	YESICA CRUZ PEREZ	MARIA DE LOS ANGELES DALINA CAMPERO GOMEZ	LORENA GARCIA VITAL	GABRIELA ITZEL GOMEZ TORRES	GLORIA GRANERO CRUZ	MYRIAM GOMEZ GARCIA	EREN SALVADOR CRUZ GONZALEZ	ALBERTO GOMEZ CRUZ
7) TEPEAPULCO	8) ACTOPAN	82) ZAPOTLAN DE JUAREZ	2) ACAYUCA	1623	C1	CALLE DE ACCESO A LAS CANCHAS DEPORTIVAS, CALLE EMILIANO ZAPATA, NÚMERO 55, ESQUINA CON AVENIDA HIDALGO, LOCALIDAD ACAYUCA, CÓDIGO POSTAL 42190, ZAPOTLÁN DE JUÁREZ, HIDALGO, FRENTE A LOCAL E FRUTAS Y VERDURAS.	MARIA DEL ROCIO CASTILLO SUAREZ	LEONARDO FAVIO GARCIA AMADOR	ISAAC CARMONA PEÑA	ALONDRA GOMEZ HERNANDEZ	LIZBETH ANAI GONZALEZ BUSTOS	MA. VALERIA BAUTISTA GOMEZ	LORENA ARIZVET GOMEZ GUTIERREZ	JAIME EDUARDO GOMEZ AVILA	CHRISTIANE HERNANDEZ ORTEGA
7) TEPEAPULCO	8) ACTOPAN	82) ZAPOTLAN DE JUAREZ	2) ACAYUCA	1623	C2	CALLE DE ACCESO A LAS CANCHAS DEPORTIVAS, CALLE EMILIANO ZAPATA, NÚMERO 55, ESQUINA CON AVENIDA HIDALGO, LOCALIDAD ACAYUCA, CÓDIGO POSTAL 42190, ZAPOTLÁN DE JUÁREZ, HIDALGO, FRENTE A LOCAL E FRUTAS Y VERDURAS.	JOSE ANGEL GOMEZ ESPEJEL	JORGE LUIS BAUTISTA LUNA	FERNANDO CRUZ MENESES	AIDA ROCIO GOMEZ PERALTA	CARLOS EDUARDO GONZALEZ VELASCO	YESSICA MAGALY CLEMENTE ANGELINO	ESPERANZA BALBUENA HERNANDEZ	MARTHA CRISTINA GOMEZ BAUTISTA	CRECENCIO GOMEZ PEREZ
7) TEPEAPULCO	8) ACTOPAN	82) ZAPOTLAN DE JUAREZ	2) ACAYUCA	1624	B1	ESCUELA TELESECUNDARIA NÚMERO 42 ÁLVARO GÁLVEZ Y FUENTES, CALLE OLIMPIA, SIN NÚMERO, COLONIA HERRADERO, LOCALIDAD ACAYUCA, CÓDIGO POSTAL 42191, ZAPOTLÁN DE JUÁREZ, HIDALGO, A 500 METROS DE TELESECUNDARIA ALVARO GALVEZ Y FUENTES.	LILI MARLENE CASAS GARCIA	LUCERO FERRER GARCIA	SUSANA HERNANDEZ LOPEZ	HUMBERTO JUAREZ CRUZ	EDMUNDO JESUS BAUTISTA REBOLLEDO	JOSEFINA GARCIA MONROY	JUAN CARLOS GUERRERO ORTEGA	JORGE HERNANDEZ RAMIREZ	COLETA CRUZ GARCIA
7) TEPEAPULCO	8) ACTOPAN	82) ZAPOTLAN DE JUAREZ	2) ACAYUCA	1624	C1	ESCUELA TELESECUNDARIA NÚMERO 42 ÁLVARO GÁLVEZ Y FUENTES, CALLE OLIMPIA, SIN NÚMERO, COLONIA HERRADERO, LOCALIDAD ACAYUCA, CÓDIGO POSTAL 42191, ZAPOTLÁN DE JUÁREZ, HIDALGO, A 500 METROS DE TELESECUNDARIA ALVARO GALVEZ Y FUENTES.	BERNARDINO GOMEZ CRUZ	MARTINA ALCANTARA ROMERO	NADIA GEORGINA JUAREZ SANCHEZ	LAURA AGUILAR DELGADO	GUILLERMO BAUTISTA SANCHEZ	SEÑORINA GARCIA MONRROY	GABRIEL ROSALIO GUERRERO SANCHEZ	SANDRA LEONEL SANCHEZ	JOSEFINA OLGA GONZALEZ MUÑOZ
7) TEPEAPULCO	8) ACTOPAN	82) ZAPOTLAN DE JUAREZ	2) ACAYUCA	1624	C2	ESCUELA TELESECUNDARIA NÚMERO 42 ÁLVARO GÁLVEZ Y FUENTES, CALLE OLIMPIA, SIN NÚMERO, COLONIA HERRADERO, LOCALIDAD ACAYUCA, CÓDIGO POSTAL 42191, ZAPOTLÁN DE JUÁREZ, HIDALGO, A 500 METROS DE TELESECUNDARIA ALVARO GALVEZ Y FUENTES.	FERNANDA ISLAS DE LA ROSA	DULCE MARIA FIGUEROA NAVA	EFRAIN GARCIA JUAREZ	JUANITA BAUTISTA CLEOFAS	BENITO DELGADO PALMA	EMMA GOMEZ GOMEZ	RAMON HERNANDEZ GUZMAN	MOLDAYR SALVADOR CID MONZALVO	VICTORIA JUAREZ HERNANDEZ

Ubicación e Integración de Mesas Directivas de Casillas (ENCARTE)

Estado: HIDALGO

Distrito Federal	Distrito Local	Municipio	Localidad	Sección	Casilla	Ubicación	Presidenta/e	1er. Secretaria/o	2do. Secretaria/o	1er. Escrutador	2do. Escrutador	3er. Escrutador	1er. Suplente	2do. Suplente	3er. Suplente
7) TEPEAPULCO	8) ACTOPAN	82) ZAPOTLAN DE JUAREZ	3) SAN PEDRO HUAQUILPAN	1625	B1	CALLE, SOBRE AVENIDA MATAMOROS , AVENIDA MATAMOROS, NÚMERO 7, ESQUINA LEONA VICARIO, LOCALIDAD SAN PEDRO HUAQUILPAN, CÓDIGO POSTAL 42192, ZAPOTLÁN DE JUÁREZ, HIDALGO, FRENTE A COLEGIO AMERICA NUEVA.	LUISA ARIANE CENTENO DIAZ	METZTONALLI LOPEZ ESQUIVEL	CITLALY CARDENAS PEREZ	JOSE ALFREDO GODINEZ CRUZ	JONNATAN MARTIN MARTINEZ JUAREZ	JOSE ALFREDO BARRERA DIAZ	JOSE ANGEL ESQUIVEL CRUZ	ELIZABETH HUERTA LAGUNA	ALEJANDRA LEON HINOJOZA
7) TEPEAPULCO	8) ACTOPAN	82) ZAPOTLAN DE JUAREZ	3) SAN PEDRO HUAQUILPAN	1625	C1	CALLE, SOBRE AVENIDA MATAMOROS , AVENIDA MATAMOROS, NÚMERO 7, ESQUINA LEONA VICARIO, LOCALIDAD SAN PEDRO HUAQUILPAN, CÓDIGO POSTAL 42192, ZAPOTLÁN DE JUÁREZ, HIDALGO, FRENTE A COLEGIO AMERICA NUEVA.	HUMBERTO CERON JUAREZ	FELIPE ANGEL MARTEL HINOJOZA	DIEGO ADRIAN CARRANZA ZERON	VALERIA ABIGAIL GUILLEN CAPISTRAN	JORGE ALEJANDRO DE LUCIO GOMEZ	GLORIA CASTILLO MARTINEZ	BERTHA GONZALEZ CRISTOBAL	LAURA EZEQUIEL JIMENEZ JUAREZ	VICTORIA LOPEZ GARCIA
7) TEPEAPULCO	8) ACTOPAN	82) ZAPOTLAN DE JUAREZ	3) SAN PEDRO HUAQUILPAN	1625	C2	CALLE, SOBRE AVENIDA MATAMOROS , AVENIDA MATAMOROS, NÚMERO 7, ESQUINA LEONA VICARIO, LOCALIDAD SAN PEDRO HUAQUILPAN, CÓDIGO POSTAL 42192, ZAPOTLÁN DE JUÁREZ, HIDALGO, FRENTE A COLEGIO AMERICA NUEVA.	ANGEL CRUZ GOMEZ	JUAN JESUS GUTIERREZ RODRIGUEZ	JOSUE CORTES RODRIGUEZ	SHARO HERNANDEZ ISLAS	MARIA DEL CARMEN JUAREZ RODRIGUEZ	CATALINA CERON DIAZ	GABRIELA HERNANDEZ HERNANDEZ	EUSTACIO JUAREZ PEREZ	ALEJANDRA LOZANO LOPEZ
7) TEPEAPULCO	8) ACTOPAN	82) ZAPOTLAN DE JUAREZ	3) SAN PEDRO HUAQUILPAN	1625	C3	CALLE, SOBRE AVENIDA MATAMOROS , AVENIDA MATAMOROS, NÚMERO 7, ESQUINA LEONA VICARIO, LOCALIDAD SAN PEDRO HUAQUILPAN, CÓDIGO POSTAL 42192, ZAPOTLÁN DE JUÁREZ, HIDALGO, FRENTE A COLEGIO AMERICA NUEVA.	JOSE ULISES GARCIA VARGAS	MARIA FERNANDA ESPINOZA MENDOZA	HAYDEE YARELI GARCIA ACOSTA	DAYSI MAGAÑA CALZADA	JOSEFINA AVILA HERNANDEZ	LERIT ESPINOSA GARCIA	JULIA HINOJOZA MENDEZ	HERIBERTA JUAREZ RODRIGUEZ	GREGORIA DEL ANGEL DEL ANGEL
7) TEPEAPULCO	8) ACTOPAN	82) ZAPOTLAN DE JUAREZ	3) SAN PEDRO HUAQUILPAN	1626	B1	ANTIGUO PLANTEL COLEGIO DE BACHILLERES DEL ESTADO DE HIDALGO, PLAZA PRINCIPAL, ESQUINA GUERRERO, SIN NÚMERO, LOCALIDAD SAN PEDRO HUAQUILPAN, CÓDIGO POSTAL 42192, ZAPOTLÁN DE JUÁREZ, HIDALGO, A 500 METROS DE PESA UNIFORMES.	WENDY ROCIO ARZATE DIAZ	FILIBERTO DIAZ MENESES	GLORIA GARCIA PEREZ	MONICA AGLAE DIAZ GONZALEZ	CYNTHIA ESCORCIA OROZCO	JUAN MIGUEL ISLAS CAMPOS	SAMUEL CRUZ POTE	ERIBERTO GUTIERREZ DIAZ	ABRAN GOMEZ ESPAÑA
7) TEPEAPULCO	8) ACTOPAN	82) ZAPOTLAN DE JUAREZ	3) SAN PEDRO HUAQUILPAN	1626	C1	ANTIGUO PLANTEL COLEGIO DE BACHILLERES DEL ESTADO DE HIDALGO, PLAZA PRINCIPAL, ESQUINA GUERRERO, SIN NÚMERO, LOCALIDAD SAN PEDRO HUAQUILPAN, CÓDIGO POSTAL 42192, ZAPOTLÁN DE JUÁREZ, HIDALGO, A 500 METROS DE PESA UNIFORMES.	ADOLFO DIAZ DIAZ	SALVADOR DE LUCIO ESPINDOLA	PAULINA CEDILLO PILLADO	GEMA YOSSELIN ESCALANTE BUENDIA	CATALINA HERNANDEZ MOCIÑOS	JUAN ALBERTO JUAREZ CERECEDO	MA. GUADALUPE DIAZ PEREZ	ARELI AVILA CERON	GLORIA GONZALEZ CRISTOBAL
7) TEPEAPULCO	10) ZEMPOALA	83) ZEMPOALA	1) ZEMPOALA	1627	B1	ESCUELA PRIMARIA CUAUHTÉMOC, CALLE CUAUHTÉMOC, SIN NÚMERO, COLONIA EL CERRITO, CÓDIGO POSTAL 43830, ZEMPOALA, HIDALGO, ESQUINA CON CALLE CALMECAC.	JOSE LUIS CRUZ SUAREZ	MOHACID JACOBO LOPEZ	BENJAMIN CRUZ PEÑA	HUGO LIBERATO ARTEAGA	YADIRA HERNANDEZ DURAN	DANIEL BAÑOS ROLDAN	LAURA MAGDALENA GARCIA REYES	JOSE LOPEZ ENSASTIGA	DANIEL BAÑOS HERNANDEZ
7) TEPEAPULCO	10) ZEMPOALA	83) ZEMPOALA	1) ZEMPOALA	1627	C1	ESCUELA PRIMARIA CUAUHTÉMOC, CALLE CUAUHTÉMOC, SIN NÚMERO, COLONIA EL CERRITO, CÓDIGO POSTAL 43830, ZEMPOALA, HIDALGO, ESQUINA CON CALLE CALMECAC.	EMILIANO DIAZ CRUZ	JOSETH LEONEL CRUZ JUAREZ	ESTRELLA DOMINGUEZ SALVADOR	YURAMI LOPEZ SANCHEZ	ROSALBA ISLAS CASTELAN	DOLORES BAUTISTA AVILA	TERESA GUZMAN LOPEZ	SOLEDAD MARTINEZ MIRANDA	LAURA DURAN CRUZ
7) TEPEAPULCO	10) ZEMPOALA	83) ZEMPOALA	1) ZEMPOALA	1627	C2	ESCUELA PRIMARIA CUAUHTÉMOC, CALLE CUAUHTÉMOC, SIN NÚMERO, COLONIA EL CERRITO, CÓDIGO POSTAL 43830, ZEMPOALA, HIDALGO, ESQUINA CON CALLE CALMECAC.	GABRIELA HERNANDEZ LOPEZ	PAULINA CRUZ MORA	MARIANA HERNANDEZ SUAREZ	YESENIA FLORES MENDOZA	JUANA ALVARADO SANCHEZ	ALICIA CASTILLO AGUIRRE	LUIS ALFONSO JUAREZ VALDEZ	MARTHA PATRICIA MENDEZ PEREZ	TERESA BAUTISTA HERNANDEZ
7) TEPEAPULCO	10) ZEMPOALA	83) ZEMPOALA	1) ZEMPOALA	1628	B1	ESCUELA PRIMARIA JUSTO SIERRA, CALLE HIDALGO, NÚMERO 23, COLONIA CENTRO, CÓDIGO POSTAL 43830, ZEMPOALA, HIDALGO, FRENTE A BOUTIQUE ABRIL.	EMMANUEL CAMACHO PEÑA	MARICRUZ GUTIERREZ GONZALEZ	ANA MARIA BARRERA ISLAS	LETICIA AVILA ESPINOZA	GAEL GARCIA GUTIERREZ	RICARDO HERNANDEZ ALVAREZ	MARIA FERNANDA ISLAS MUÑOZ	LUCILA BALLESTEROS AVILA	MARIA DEL CARMEN GARCIA CASTAÑEDA

Ubicación e Integración de Mesas Directivas de Casillas (ENCARTE)

Estado: HIDALGO

Distrito Federal	Distrito Local	Municipio	Localidad	Sección	Casilla	Ubicación	Presidenta/e	1er. Secretaria/o	2do. Secretaria/o	1er. Escrutador	2do. Escrutador	3er. Escrutador	1er. Suplente	2do. Suplente	3er. Suplente
7) TEPEAPULCO	10) ZEMPOALA	83) ZEMPOALA	1) ZEMPOALA	1628	C1	ESCUELA PRIMARIA JUSTO SIERRA, CALLE HIDALGO, NÚMERO 23, COLONIA CENTRO, CÓDIGO POSTAL 43830, ZEMPOALA, HIDALGO, FRENTE A BOUTIQUE ABRIL.	MARTHA GUTIERREZ ALARCON	ALMA DELIA GUTIERREZ LARA	URIEL OSIMAR ALVARADO VARGAS	GUSTAVO BAÑOS GUTIERREZ	RICARDO GUTIERREZ BADILLO	JUAN JOSE ISLAS BAEZA	MARIA ANTONIA ALVARADO AGUILAR	ELVIA CARRILLO CERVANTES	LEONOR GARRIDO ORTEGA
7) TEPEAPULCO	10) ZEMPOALA	83) ZEMPOALA	1) ZEMPOALA	1628	C2	ESCUELA PRIMARIA JUSTO SIERRA, CALLE HIDALGO, NÚMERO 23, COLONIA CENTRO, CÓDIGO POSTAL 43830, ZEMPOALA, HIDALGO, FRENTE A BOUTIQUE ABRIL.	HUMBERTO GUTIERREZ GOMEZ	MARITZA AYON REYES	ERIKA AVILA CARMONA	GABRIELA CRUZ ELIZARRARAS	JOSE JUAN GUTIERREZ MEJIA	MARIA ELENA CASTRO BARRERA	JAIME ARISTA BONILLA	BRENDA YOHALLY CUEVAS RODRIGUEZ	ROQUE GUTIERREZ HERNANDEZ
7) TEPEAPULCO	10) ZEMPOALA	83) ZEMPOALA	1) ZEMPOALA	1629	B1	CENTRO DE ASISTENCIA INFANTIL COMUNITARIO, AVENIDA HIDALGO, SIN NÚMERO, COLONIA CENTRO, CÓDIGO POSTAL 43830, ZEMPOALA, HIDALGO, ESQUINA CALLE GENERAL ANAYA.	RODRIGO ALONSO BAUTISTA	LAURA NOHEMI HERNANDEZ BRIONES	HORTENCIA BAÑOS ESCAMILLA	YANIRA ISLAS ROLDAN	JULIA DOMINGUEZ SOLIS	OLGA LIDIA BAUTISTA CASTILLO	JACOBO MOISES CONDE ROJAS	MA PATRICIA GUTIERREZ VAZQUEZ	JOSE CASTILLO MENDOZA
7) TEPEAPULCO	10) ZEMPOALA	83) ZEMPOALA	1) ZEMPOALA	1629	C1	CENTRO DE ASISTENCIA INFANTIL COMUNITARIO, AVENIDA HIDALGO, SIN NÚMERO, COLONIA CENTRO, CÓDIGO POSTAL 43830, ZEMPOALA, HIDALGO, ESQUINA CALLE GENERAL ANAYA.	STEPHANY CRUZ HERNANDEZ	MARIANA ESPINOSA MENDOZA	ANGELICA GUTIERREZ VAZQUEZ	BRAYAN ABRIZ MORALES	MARIA TERESA ANAYA BAUTISTA	VERONICA BENITEZ SANCHEZ	ALBERTO ESPINOZA DELGADILLO	MARIA MAGDALENA HERNANDEZ SUAREZ	PATRICIA CASTILLO MENDOZA
7) TEPEAPULCO	10) ZEMPOALA	83) ZEMPOALA	1) ZEMPOALA	1629	C2	CENTRO DE ASISTENCIA INFANTIL COMUNITARIO, AVENIDA HIDALGO, SIN NÚMERO, COLONIA CENTRO, CÓDIGO POSTAL 43830, ZEMPOALA, HIDALGO, ESQUINA CALLE GENERAL ANAYA.	GABRIELA DORANTES ALARCON	YESSICA BAUTISTA DOMINGUEZ	ELIBED SARAI HERNANDEZ SOLIS	MA. DOLORES AVILA HERNANDEZ	JORDY AVILA DIAZ	BENJAMIN CASTILLO MENDOZA	LEON GOMEZ HERNANDEZ	LIZET AIDE BALLESTROS SANTILLAN	MA. DEL REFUGIO DORANTES FLORES
7) TEPEAPULCO	10) ZEMPOALA	83) ZEMPOALA	1) ZEMPOALA	1629	C3	CENTRO DE ASISTENCIA INFANTIL COMUNITARIO, AVENIDA HIDALGO, SIN NÚMERO, COLONIA CENTRO, CÓDIGO POSTAL 43830, ZEMPOALA, HIDALGO, ESQUINA CALLE GENERAL ANAYA.	JESSICA JAZMIN FERRUSQUIA PEÑA	ALONDRA CASTILLO SUAREZ	JOSE ROBERTO ISLAS GALINDO	CATALINA LETICIA AVILA JIMENEZ	BENJAMIN AVILA RAMOS	ROSA ARELY CASTILLO SAMORANO	HERIBERTO GOMEZ MUÑOZ	BENITA CASTILLO MENDOZA	VICTORIA ENRIQUEZ DE PAZ
7) TEPEAPULCO	10) ZEMPOALA	83) ZEMPOALA	89) LINDA VISTA	1630	B1	ESCUELA PRIMARIA GENERAL RAFAEL RAMÍREZ, CALLE NICOLÁS BRAVO, NÚMERO 20, LOCALIDAD LINDA VISTA, CÓDIGO POSTAL 43830, ZEMPOALA, HIDALGO, A UN COSTADO DE JARDÍN DE NIÑOS JOSÉ ROSAS MORENO.	LILIANA LEO BUSTAMANTE	ROBERT CAMARGO ANGELES	GUSTAVO FRANCO SANCHEZ	EMILIO LOPEZ ULLOA	CAROLINA DALAY MALDONADO DOMINGUEZ	CRISTINA CERVANTES DIAZ	IVETH GUADALUPE GARCIA MILLAN	MARI CARMEN ROSY DOMINGUEZ REYES	VICTOR IVAN MALDONADO AYALA
7) TEPEAPULCO	10) ZEMPOALA	83) ZEMPOALA	89) LINDA VISTA	1630	C1	ESCUELA PRIMARIA GENERAL RAFAEL RAMÍREZ, CALLE NICOLÁS BRAVO, NÚMERO 20, LOCALIDAD LINDA VISTA, CÓDIGO POSTAL 43830, ZEMPOALA, HIDALGO, A UN COSTADO DE JARDÍN DE NIÑOS JOSÉ ROSAS MORENO.	JORGE JAVIER MATUS GARCIA	ALEJANDRA CARRILLO AGUIRRE	TERESA GARCIA MARTINEZ	NUBIA ADRIANA MARTINEZ HERNANDEZ	ERIKA PAULINA GONZALEZ RAMOS	GERARDO ISAURO CRESPO FERRER	ITZEL VIANEY GUZMAN LECHUGA	ELIZBETH ANGELES RAMIREZ	ROSALBA CADENA CRUZ
7) TEPEAPULCO	10) ZEMPOALA	83) ZEMPOALA	89) LINDA VISTA	1630	C2	ESCUELA PRIMARIA GENERAL RAFAEL RAMÍREZ, CALLE NICOLÁS BRAVO, NÚMERO 20, LOCALIDAD LINDA VISTA, CÓDIGO POSTAL 43830, ZEMPOALA, HIDALGO, A UN COSTADO DE JARDÍN DE NIÑOS JOSÉ ROSAS MORENO.	LIZETH CRUZ LOPEZ	RENE CHAVEZ JUAREZ	STHEFANY GARIBAY RODRIGUEZ	CESAREA MEDINA ZAMUDIO	YADHIRA DAYANARY GUITRON MARTINEZ	CLAUDIA ROXANA DE LA CERDA CHAVEZ	FELICITAS HERNANDEZ CASTILLO	BRUNO ARENAS SOTO	RITA HERNANDEZ MARTINEZ
7) TEPEAPULCO	10) ZEMPOALA	83) ZEMPOALA	89) LINDA VISTA	1630	C3	ESCUELA PRIMARIA GENERAL RAFAEL RAMÍREZ, CALLE NICOLÁS BRAVO, NÚMERO 20, LOCALIDAD LINDA VISTA, CÓDIGO POSTAL 43830, ZEMPOALA, HIDALGO, A UN COSTADO DE JARDÍN DE NIÑOS JOSÉ ROSAS MORENO.	CHRISTIAN GODINEZ GONZALEZ	JOSE ANTONIO CRUZ LUIS	GLORIA GRANADOS GARCIA	SHARON AVRIL DELGADO BUCIO	EDUARDO ISLAS GARCIA	ADRIANA DOMINGUEZ CANALES	ERIKA HERNANDEZ HERNANDEZ	ANTONIO CASTREJON CASTELAN	HERMENEGILDO BAUTISTA HERNANDEZ

Ubicación e Integración de Mesas Directivas de Casillas (ENCARTE)

Estado: HIDALGO

Distrito Federal	Distrito Local	Municipio	Localidad	Sección	Casilla	Ubicación	Presidenta/e	1er. Secretaria/o	2do. Secretaria/o	1er. Escrutador	2do. Escrutador	3er. Escrutador	1er. Suplente	2do. Suplente	3er. Suplente
7) TEPEAPULCO	10) ZEMPOALA	83) ZEMPOALA	89) LINDA VISTA	1630	C4	ESCUELA PRIMARIA GENERAL RAFAEL RAMÍREZ, CALLE NICOLÁS BRAVO, NÚMERO 20, LOCALIDAD LINDA VISTA, CÓDIGO POSTAL 43830, ZEMPOALA, HIDALGO, A UN COSTADO DE JARDÍN DE NIÑOS JOSÉ ROSAS MORENO.	JORGE ALBERTO AGUILERA GUERRERO	CYNTHIA MONSERRAT DE JESUS FUENTES	ITZEL MADIAN HERNANDEZ CHAVEZ	WENDOLINE VIANEY GUITRON MARTINEZ	MARCOS AMADOR RIOS	MARIA DEL ROCIO GARCIA ARRIAGA	ALAN NAHIM ARCINIEGA CASTRO	JESSICA CAZARES GUTIERREZ	ARMANDO DOMINGUEZ ZAVALA
7) TEPEAPULCO	10) ZEMPOALA	83) ZEMPOALA	97) COLONIA EL MIRADOR	1630	E1	ESTACIONAMIENTO DE LOS LOCALES COMERCIALES, CALLE JUVENTUCIO MENESES, SIN NÚMERO, COLONIA EL MIRADOR, CÓDIGO POSTAL 43830, ZEMPOALA, HIDALGO, A 500 METROS DE SALON DE FIESTAS LA CARRETERA MATILDE.	ILSE BELLO MARTINEZ	ROSALIA AVILA MUÑOZ	ARIANA MENESES VARGAS	SERGIO CARBAJAL RODRIGUEZ	ANGEL GARCIA GONZALEZ	URIEL HERNANDEZ MENESES	HERIBERTO AMEZCUA GALLEGOS	ANA ISABEL GARATACHIA ROSAS	PAULINA HERNANDEZ SAN JUAN
7) TEPEAPULCO	10) ZEMPOALA	83) ZEMPOALA	97) COLONIA EL MIRADOR	1630	E1C1	ESTACIONAMIENTO DE LOS LOCALES COMERCIALES, CALLE JUVENTUCIO MENESES, SIN NÚMERO, COLONIA EL MIRADOR, CÓDIGO POSTAL 43830, ZEMPOALA, HIDALGO, A 500 METROS DE SALON DE FIESTAS LA CARRETERA MATILDE.	EDGAR GERARDO MEDINA GOMEZ	ILIANA MERCEDES GARCIA LORMENDEZ	SANDRA LISBETH ARMENTA ZERON	ERIC CHAVEZ TEPOZTECO	MICHELLE GARCIA GONZALEZ	BLANCA HORTENCIA LUNA ARAGON	LUIS ALBERTO BAUTISTA VELAZQUEZ	EDUARDO CARMONA JIMENEZ	FIDEL FRANCISCO HERNANDEZ
7) TEPEAPULCO	10) ZEMPOALA	83) ZEMPOALA	97) COLONIA EL MIRADOR	1630	E1C2	ESTACIONAMIENTO DE LOS LOCALES COMERCIALES, CALLE JUVENTUCIO MENESES, SIN NÚMERO, COLONIA EL MIRADOR, CÓDIGO POSTAL 43830, ZEMPOALA, HIDALGO, A 500 METROS DE SALON DE FIESTAS LA CARRETERA MATILDE.	SAYRA ROMINA MONTES JUAREZ	JOSE DAVID ISLAS ARELLANO	JORGE ANTONIO AVILA ESTRADA	JOSE LUIS FLORES ARIAS	MIGUEL ANGEL GOMEZ HERNANDEZ	GRISELDA ALEMAN HUITRON	MARIA DEL ROCIO ESPINOSA SANCHEZ	MIGUEL CUENCA DURAN	ALMA DELIA LICONA JIMENEZ
7) TEPEAPULCO	10) ZEMPOALA	83) ZEMPOALA	100) PRIVADAS DE SANTA MATILDE	1630	E2	ESCUELA PRIMARIA GUILLERMO GONZÁLEZ CAMARENA FRATERNIDAD HIDALGUENSE, AVENIDA SAN JAVIER, SIN NÚMERO, FRACCIONAMIENTO PRIVADAS DE SANTA MATILDE, LOCALIDAD PRIVADAS DE SANTA MATILDE, CÓDIGO POSTAL 43860, ZEMPOALA, HIDALGO, A 50 METROS DE ABARROTOS ROMA.	KARLA PAOLA HERNANDEZ GUTIERREZ	OSCAR DE LUCIO MOCTEZUMA	ALONSO ISRAEL GUTIERREZ CUEVAS	RAUL ALEJANDRO LOPEZ ARJONA	JESSICA KARINA MONTAÑO MORALES	JESUS ALBERTO ESPINOSA MANDUJANO	JUANITA GONZALEZ DOMINGUEZ	VICTORINA MELO OLGUIN	DAVID ALEGRIA MONTERROSA
7) TEPEAPULCO	10) ZEMPOALA	83) ZEMPOALA	100) PRIVADAS DE SANTA MATILDE	1630	E2C1	ESCUELA PRIMARIA GUILLERMO GONZÁLEZ CAMARENA FRATERNIDAD HIDALGUENSE, AVENIDA SAN JAVIER, SIN NÚMERO, FRACCIONAMIENTO PRIVADAS DE SANTA MATILDE, LOCALIDAD PRIVADAS DE SANTA MATILDE, CÓDIGO POSTAL 43860, ZEMPOALA, HIDALGO, A 50 METROS DE ABARROTOS ROMA.	JOSE LUIS ALDANA JURADO	RICARDO ESTRADA CERON	ANGELICA GUTIERREZ TREJO	MELISA MENDOZA TORRES	ARTURO MOISES OCHOA TORRES	SHEILA ZUGEY FLORES PEREZ	OTHONIEL JARAMILLO HERNANDEZ	JOSE MARTIN MENDOZA LARA	ROMAN FRAGOSO RAMIREZ
7) TEPEAPULCO	10) ZEMPOALA	83) ZEMPOALA	100) PRIVADAS DE SANTA MATILDE	1630	E2C2	ESCUELA PRIMARIA GUILLERMO GONZÁLEZ CAMARENA FRATERNIDAD HIDALGUENSE, AVENIDA SAN JAVIER, SIN NÚMERO, FRACCIONAMIENTO PRIVADAS DE SANTA MATILDE, LOCALIDAD PRIVADAS DE SANTA MATILDE, CÓDIGO POSTAL 43860, ZEMPOALA, HIDALGO, A 50 METROS DE ABARROTOS ROMA.	JOSE LUIS BARCLAY BRISEÑO	JOSE ANTONIO FLORES ARCOS	ARIADNA HERNANDEZ LOZADA	KARLA MOLINA CORONA	LAZARA COAPIO FERNANDEZ	TANIA GARCIA RAMIREZ	FRED DAVID LUNA RIVERA	JULIAN EDUARDO MONTEJANO DEL RIO	EFRAIN MILLAN SALINAS
7) TEPEAPULCO	10) ZEMPOALA	83) ZEMPOALA	100) PRIVADAS DE SANTA MATILDE	1630	E2C3	ESCUELA PRIMARIA GUILLERMO GONZÁLEZ CAMARENA FRATERNIDAD HIDALGUENSE, AVENIDA SAN JAVIER, SIN NÚMERO, FRACCIONAMIENTO PRIVADAS DE SANTA MATILDE, LOCALIDAD PRIVADAS DE SANTA MATILDE, CÓDIGO POSTAL 43860, ZEMPOALA, HIDALGO, A 50 METROS DE ABARROTOS ROMA.	ADDIS AIALA CHAVEZ OJEDA	JUSTINA DALIA GARCIA ESPINOZA	HECTOR LAGUNA HERNANDEZ	MA. JASMIN MORALES ORDÓÑEZ	MARIO RAFAEL COLIN REAL	EFRAIN GARCIA VARGAS	BRIGIDA MARIANO VALDEZ	IVONE MORALES HERNANDEZ	MAYOLA OAXACA BUTRON
7) TEPEAPULCO	10) ZEMPOALA	83) ZEMPOALA	100) PRIVADAS DE SANTA MATILDE	1630	E2C4	ESCUELA PRIMARIA GUILLERMO GONZÁLEZ CAMARENA FRATERNIDAD HIDALGUENSE, AVENIDA SAN JAVIER, SIN NÚMERO, FRACCIONAMIENTO PRIVADAS DE SANTA MATILDE, LOCALIDAD PRIVADAS DE SANTA MATILDE, CÓDIGO POSTAL 43860, ZEMPOALA, HIDALGO, A 50 METROS DE ABARROTOS ROMA.	CARLOS ROBERTO DAVALOS VARGAS	SHAMILA MONSERRAT GARCIA URIOSTEGUI	ANSELMO ROBERTO LEON MARQUEZ	ADRIANA MAGALY NAVARRO RODRIGUEZ	JANNET GUADALUPE ESPINOSA CHAVEZ	ALEJANDRO GASCA CRUZ	GABRIELA MARTIN RAMIREZ	PATRICIA MUÑOZ BONIFACIO	FRANCISCA AGUSTIN DOMINGO
7) TEPEAPULCO	10) ZEMPOALA	83) ZEMPOALA	103) FRACCIONAMIENTO SAN ALFONSO	1630	E3	SECUNDARIA TÉCNICA NÚMERO 69, PROLONGACIÓN SAN ALFONSO, SIN NÚMERO, FRACCIONAMIENTO SAN ALFONSO, CÓDIGO POSTAL 43845, ZEMPOALA, HIDALGO, A 500 METROS DE RESTAURANTE KI TLAHCO.	LAURA CRISTINA FLORES BADILLO	JORGE BECERRIL RIVERA	ARIZBETH DEL ANGEL CERECEDO	RICARDO CARRASCO CORTES	ANA CALVARIO NAVA	TRINIDAD DIAZ JUAREZ	EUDOXIO GONZALEZ MORENO	LAURA HERNANDEZ MORENO	INES GALVAN BARRERA

Ubicación e Integración de Mesas Directivas de Casillas (ENCARTE)

Estado: HIDALGO

Distrito Federal	Distrito Local	Municipio	Localidad	Sección	Casilla	Ubicación	Presidenta/e	1er. Secretaria/o	2do. Secretaria/o	1er. Escrutador	2do. Escrutador	3er. Escrutador	1er. Suplente	2do. Suplente	3er. Suplente
7) TEPEAPULCO	10) ZEMPOALA	83) ZEMPOALA	103) FRACCIONAMIENTO O SAN ALFONSO	1630	E3C1	SECUNDARIA TÉCNICA NÚMERO 69, PROLONGACIÓN SAN ALFONSO, SIN NÚMERO, FRACCIONAMIENTO SAN ALFONSO, CÓDIGO POSTAL 43845, ZEMPOALA, HIDALGO, A 500 METROS DE RESTAURANTE KI TLAHCO.	CAROLINA HERRERA SANTIBÁÑEZ	HORTENSIA CARRILLO PASCUAL	MARIA GUADALUPE GUTIERREZ NIEVES	URIEL LEON ALONSO DE LA CRUZ	BRENDA PATRICIA CANALES AGUILAR	DULCE MARIA ESPINOZA ESCUDERO	MAYRA ESTRELLA HERNANDEZ CASTILLO	JUAN CARLOS HERNANDEZ PEÑA	MARIA ANGELICA ACOSTA BARRETO
7) TEPEAPULCO	10) ZEMPOALA	83) ZEMPOALA	103) FRACCIONAMIENTO O SAN ALFONSO	1630	E3C2	SECUNDARIA TÉCNICA NÚMERO 69, PROLONGACIÓN SAN ALFONSO, SIN NÚMERO, FRACCIONAMIENTO SAN ALFONSO, CÓDIGO POSTAL 43845, ZEMPOALA, HIDALGO, A 500 METROS DE RESTAURANTE KI TLAHCO.	MIRIAM AGUAYO OSORNO	DANAE ARSHANTY CASTILLO PINEDA	MIGUEL ANGEL HERRERA BATREZ	JEANETH ANDRES HERNANDEZ	CRISTIAN SAUL CARRILLO VASQUEZ	ARMANDO GARCIA ANTONIO	CLARA HERNANDEZ CHICO	MANUEL ALFONSO LECONA GUTIERREZ	ELIZABETH GREGORIO HERNANDEZ
7) TEPEAPULCO	10) ZEMPOALA	83) ZEMPOALA	103) FRACCIONAMIENTO O SAN ALFONSO	1630	E3C3	SECUNDARIA TÉCNICA NÚMERO 69, PROLONGACIÓN SAN ALFONSO, SIN NÚMERO, FRACCIONAMIENTO SAN ALFONSO, CÓDIGO POSTAL 43845, ZEMPOALA, HIDALGO, A 500 METROS DE RESTAURANTE KI TLAHCO.	ISIDORO AGUILAR CASTELAN	JOSE GONZALO CASTRO VAZQUEZ	MIGUEL ANGEL LECEA GARCIA	RODRIGO CARLOS ARJONA CORONA	EMMANUEL CONTRERAS DEL CASTILLO	OSWALDO GARCIA LANDEROS	ROBERTA HERNANDEZ HERNANDEZ	MARTIN ALBERTO LOPEZ GARCIA	MARIA GUTIERREZ RODRIGUEZ
7) TEPEAPULCO	10) ZEMPOALA	83) ZEMPOALA	103) FRACCIONAMIENTO O SAN ALFONSO	1630	E3C4	SECUNDARIA TÉCNICA NÚMERO 69, PROLONGACIÓN SAN ALFONSO, SIN NÚMERO, FRACCIONAMIENTO SAN ALFONSO, CÓDIGO POSTAL 43845, ZEMPOALA, HIDALGO, A 500 METROS DE RESTAURANTE KI TLAHCO.	JOSE LEON ALONSO HERNANDEZ	RUBI MARIA ISABEL CHAVEZ TREJO	AILINN ABIGAIL ARIAS PEREZ	YOLANDA BUCIO SUAREZ	ADRIANA DE LA FLOR GARCIA	DAVID GOMEZ CUENCA	OLGA LIDIA HERNANDEZ ISLAS	CESAR ENRIQUE ARRIOLA MENESES	MODESTO HERNANDEZ SOTO
7) TEPEAPULCO	10) ZEMPOALA	83) ZEMPOALA	103) FRACCIONAMIENTO O SAN ALFONSO	1630	E3C5	SECUNDARIA TÉCNICA NÚMERO 69, PROLONGACIÓN SAN ALFONSO, SIN NÚMERO, FRACCIONAMIENTO SAN ALFONSO, CÓDIGO POSTAL 43845, ZEMPOALA, HIDALGO, A 500 METROS DE RESTAURANTE KI TLAHCO.	MARCO ANTONIO AVILA MILLAN	RODRIGO CRUZ PLATA	GABRIEL BAÑOS CRUZ	NANCY ANGELICA CABRERA ALMAZAN	RUBEN PEDRO DIAZ CAMARILLO	YANET RUTH GOMEZ OLVERA	ABRAHAM HERNANDEZ JUAREZ	YAHELI NIRALI LEZAMA LEON	SERGIO CASTILLO APARICIO
7) TEPEAPULCO	10) ZEMPOALA	83) ZEMPOALA	100) PRIVADAS DE SANTA MATILDE	1630	E4	EXTERIOR PURIFICADORA REAL DIAMANTE, AVENIDA SANTA VERÓNICA, SIN NÚMERO, FRACCIONAMIENTO PRIVADAS SANTA MATILDE, CÓDIGO POSTAL 43845, ZEMPOALA, HIDALGO, AUN COSTADO DE LA DULCERIA GB	EMMANUEL ARTEAGA MORENO	ANGEL ARTURO GARAY BECERRA	ELIBETH DANIELA GARCIA LOPEZ	SERGIO DANIEL MEZA RODRIGUEZ	EDWIN LEONARDO CAMPOS REYES	ELENA ESPINOZA ROSAS	ANDRIK MICHELE MARIN ORTIZ	GUDELIA MENDEZ CASTELAN	ALEJANDRO ERNESTO MADRID AGUILAR
7) TEPEAPULCO	10) ZEMPOALA	83) ZEMPOALA	100) PRIVADAS DE SANTA MATILDE	1630	E4C1	EXTERIOR PURIFICADORA REAL DIAMANTE, AVENIDA SANTA VERÓNICA, SIN NÚMERO, FRACCIONAMIENTO PRIVADAS SANTA MATILDE, CÓDIGO POSTAL 43845, ZEMPOALA, HIDALGO, AUN COSTADO DE LA DULCERIA GB	GUSTAVO CORTES BRAVO	EDUARDO GARCIA ALCANTARA	ALICIA MARTINEZ CASTRO	GLORIA DOMINGUEZ ANGELES	JUAN JESUS CORONEL ALVARADO	ISMAEL FONSECA MONROY	GABRIEL MARTINEZ MARTINEZ	GILBERTO BRUNO ROMERO	MARIA GLORIA MALDONADO GUTIERREZ
7) TEPEAPULCO	10) ZEMPOALA	83) ZEMPOALA	100) PRIVADAS DE SANTA MATILDE	1630	E4C2	EXTERIOR PURIFICADORA REAL DIAMANTE, AVENIDA SANTA VERÓNICA, SIN NÚMERO, FRACCIONAMIENTO PRIVADAS SANTA MATILDE, CÓDIGO POSTAL 43845, ZEMPOALA, HIDALGO, AUN COSTADO DE LA DULCERIA GB	EDUARDO FRAUSTO ALVAREZ	DIANA GARCIA AMADOR	DIANA ESTHER MENDIETA OCHARAN	DEREK NAHIM BONILLA LOYO	LUIS ENRIQUE CRUZ RIVERA	JOSEFINA HERNANDEZ HERNANDEZ	FATIMA NALLELY MARTINEZ PEREZ	DANYLO GIOVANNI GALICIA HERNANDEZ	MARIA DE LA PAZ CECILIA CARMONA DELGADO
7) TEPEAPULCO	10) ZEMPOALA	83) ZEMPOALA	115) FRACCIONAMIENTO O LOS VIÑEDOS	1630	E5	VÍA PÚBLICA, BULEVAR DE LAS VIÑEDOS, SIN NÚMERO, FRACCIONAMIENTO PRIVADAS SANTA MATILDE, CÓDIGO POSTAL 43845, ZEMPOALA, HIDALGO, COSTADO DEL OXXO	YANINA CATAÑO ARCHUNDIA	EDGAR ARMENDARIZ GONZALEZ	XOCHITL ROCIO CECILIO COSS	GRISSEL GONZALEZ HERNANDEZ	LAURA MONSERRAT LOPEZ BALDERAS	LUCIA ADRIANA ACUÑA AGUILAR	HUGO FERNANDO BERNAL TORRES	PATRICIA GARCIA CANO MENDEZ	DOLORES AGUILAR ROMERO
7) TEPEAPULCO	10) ZEMPOALA	83) ZEMPOALA	115) FRACCIONAMIENTO O LOS VIÑEDOS	1630	E5C1	VÍA PÚBLICA, BULEVAR DE LAS VIÑEDOS, SIN NÚMERO, FRACCIONAMIENTO PRIVADAS SANTA MATILDE, CÓDIGO POSTAL 43845, ZEMPOALA, HIDALGO, COSTADO DEL OXXO	LUIS FELIPE HERNANDEZ LOPEZ	VERONICA KIMBERLY ARREDONDO GARCIA	CITLALMINA COTA MAYEN	LIZBETH GONZALEZ SALINAS	NAVILA KISAI LOPEZ RIVERA	BLANCA SALMA ALZAGA SALAZAR	PATRICIO DANTE BUSTOS VELASCO	DEASY NAYELI GUADARRAMA CASTRO	MARIA OFELIA DEL VILLAR MATA

Ubicación e Integración de Mesas Directivas de Casillas (ENCARTE)

Estado: HIDALGO

Distrito Federal	Distrito Local	Municipio	Localidad	Sección	Casilla	Ubicación	Presidenta/e	1er. Secretaria/o	2do. Secretaria/o	1er. Escrutador	2do. Escrutador	3er. Escrutador	1er. Suplente	2do. Suplente	3er. Suplente
7) TEPEAPULCO	10) ZEMPOALA	83) ZEMPOALA	115) FRACCIONAMIENTO O LOS VIÑEDOS	1630	E5C2	VÍA PÚBLICA, BULEVAR DE LAS VIÑEDOS, SIN NÚMERO, FRACCIONAMIENTO PRIVADAS SANTA MATILDE, CÓDIGO POSTAL 43845, ZEMPOALA, HIDALGO, COSTADO DEL OXXO	RAMSES ALIEXER JUAREZ GEMINIANO	ERICK MARTIN CAMPOS GONZALEZ	ARMANDO DEL VALLE SANCHEZ	JESSICA GUADALUPE HERNANDEZ JUAREZ	CLARISSA CASTRO GUERRERO	YANIRETH ITZAYANETH ARISTA TAPIA	TEOFILO CARRASCO MORALES	JOSE LUIS GUTIERREZ BLUMA	AIDE GARCIA CANO
7) TEPEAPULCO	10) ZEMPOALA	83) ZEMPOALA	115) FRACCIONAMIENTO O LOS VIÑEDOS	1630	E5C3	VÍA PÚBLICA, BULEVAR DE LAS VIÑEDOS, SIN NÚMERO, FRACCIONAMIENTO PRIVADAS SANTA MATILDE, CÓDIGO POSTAL 43845, ZEMPOALA, HIDALGO, COSTADO DEL OXXO	JHOANA LEDESMA CASTILLO	LUIS MIGUEL CASTILLO GONZALEZ	KARLA ESCALANTE ALARCON	JOSUE IVAN HERNANDEZ MORALES	JUAN FRANCISCO DE LA HUERTA JIMENEZ	ADI GABRIELA AVILA HERNANDEZ	JOSE LUIS CASTILLO GARCIA	ANA GABRIELA HERNANDEZ CRUZ	IVAN GOMEZ SAMPERIO
7) TEPEAPULCO	10) ZEMPOALA	83) ZEMPOALA	115) FRACCIONAMIENTO O LOS VIÑEDOS	1630	E5C4	VÍA PÚBLICA, BULEVAR DE LAS VIÑEDOS, SIN NÚMERO, FRACCIONAMIENTO PRIVADAS SANTA MATILDE, CÓDIGO POSTAL 43845, ZEMPOALA, HIDALGO, COSTADO DEL OXXO	GUSTAVO ADOLFO AGUILAR CRUZ	EDGAR MAURICIO CASTILLO SOSA	JOSE CIPRIANO FELIX RIVERA	NAYELI MARISOL HERNANDEZ PEREZ	MARIA DEL CARMEN CUELLAR MANCILLA	KARLA LILIANA BALLESTEROS CORONA	TANYA ALINE DEL MORAL SANCHEZ	PATRICIA JURADO ZAMORA	MARIA GUADALUPE AGUIRRE VELAZQUEZ
7) TEPEAPULCO	10) ZEMPOALA	83) ZEMPOALA	115) FRACCIONAMIENTO O LOS VIÑEDOS	1630	E5C5	VÍA PÚBLICA, BULEVAR DE LAS VIÑEDOS, SIN NÚMERO, FRACCIONAMIENTO PRIVADAS SANTA MATILDE, CÓDIGO POSTAL 43845, ZEMPOALA, HIDALGO, COSTADO DEL OXXO	RAQUEL ALONSO ROMERO	JESUS DEL ROSARIO CASTRO CRUZ	ZAID GARCIA TERRAZAS	EVANGELINA ISLAS FRAUSTO	MARIA DEL CIELO HERNANDEZ PERALTA	FLORENCIO BELLO CASARRUBIAS	PAOLA ELIZABETH EUSTAQUIO SANCHEZ	LUIS JONATHAN LOPEZ GARCIA	MARGARITA GOMEZ GARCIA
7) TEPEAPULCO	10) ZEMPOALA	83) ZEMPOALA	89) LINDA VISTA	1630	S1	PARQUE RECREATIVO, CALLE REFORMA AGRARIA, NÚMERO 214, LOCALIDAD LINDA VISTA, CÓDIGO POSTAL 43830, ZEMPOALA, HIDALGO, A 50 METROS DE EMPRESA COIHS.A.	RAQUEL CASTRO MARTINEZ	ERICA BAUTISTA VELASCO	ADRIAN DELGADO PAVON	YANG-TSE GABRIELA HERNANDEZ ORTIZ	FERNANDO ARTURO GONZALEZ CUELLAR	ANGEL IGNACIO CAMARGO MENESES	NATALIT GARCIA HIGUERON	NAOMI SARAI ARCINIEGA CASTRO	ALEJANDRA GUTIERREZ CEDILLO
7) TEPEAPULCO	10) ZEMPOALA	83) ZEMPOALA	47) JAGUEY DE TELLEZ	1631	B1	ESCUELA PRIMARIA SOR JUANA INÉS DE LA CRUZ, CALLE MODERNIZACIÓN, SIN NÚMERO, LOCALIDAD JAGÜEY DE TELLEZ, CÓDIGO POSTAL 43830, ZEMPOALA, HIDALGO, FRENTE AL JARDÍN DE NIÑOS JUAN LEÓN MERA.	MARIA DEL CONSUELO ELIZALDE SANCHEZ	DELIA CANALES CRUZ	CHRISTOPHER YAHIR MARTINEZ NICOLAS	SALOME MENESES ORDUÑO	MARCELINO CANO MONZON	NANCY IVON CRUZ MENESES	CARMEN YELI GARCIA CRUZ	MONICA GUADALUPE HIDALGO GARCIA	LUCIO MENESES LUNA
7) TEPEAPULCO	10) ZEMPOALA	83) ZEMPOALA	47) JAGUEY DE TELLEZ	1631	C1	ESCUELA PRIMARIA SOR JUANA INÉS DE LA CRUZ, CALLE MODERNIZACIÓN, SIN NÚMERO, LOCALIDAD JAGÜEY DE TELLEZ, CÓDIGO POSTAL 43830, ZEMPOALA, HIDALGO, FRENTE AL JARDÍN DE NIÑOS JUAN LEÓN MERA.	ALEJANDRA MENESES CADENA	ANGELICA CRECENCIANA CANALES ORTIZ	DULCE ADRIANA MENESES DE LA ROSA	ESMERALDA HERNANDEZ GONZALEZ	TOMASA CASTELAN HERNANDEZ	GUSTAVO ADOLFO CRUZ OLGUIN	MARCOS GARCIA DURAN	GABRIEL HIDARIO ABRAHAM	JUANA IBETH HERNANDEZ CASTELAN
7) TEPEAPULCO	10) ZEMPOALA	83) ZEMPOALA	47) JAGUEY DE TELLEZ	1631	C2	ESCUELA PRIMARIA SOR JUANA INÉS DE LA CRUZ, CALLE MODERNIZACIÓN, SIN NÚMERO, LOCALIDAD JAGÜEY DE TELLEZ, CÓDIGO POSTAL 43830, ZEMPOALA, HIDALGO, FRENTE AL JARDÍN DE NIÑOS JUAN LEÓN MERA.	DAANA MENESES HERNANDEZ	TAIRE FABIOLA CELAYA BAUTISTA	GILBERTO HERNAN MENESES GOMEZ	CYNTHIA HIDARIO VARGAS	MARIA AMADA CIPLINA HERNANDEZ	MARIA SANTA CURIEL RAMOS	MA DE LA LUZ GUTIERREZ ELIZALDE	SANTA HIDARIO ABRAHAM	MARIA VICTORIA DOMINGUEZ SANCHEZ
7) TEPEAPULCO	10) ZEMPOALA	83) ZEMPOALA	47) JAGUEY DE TELLEZ	1631	C3	ESCUELA PRIMARIA SOR JUANA INÉS DE LA CRUZ, CALLE MODERNIZACIÓN, SIN NÚMERO, LOCALIDAD JAGÜEY DE TELLEZ, CÓDIGO POSTAL 43830, ZEMPOALA, HIDALGO, FRENTE AL JARDÍN DE NIÑOS JUAN LEÓN MERA.	ANA PAOLA CORTES VARGAS	VASTY ABIGAIL ELIZALDE MENESES	KAREN PATRICIA MENESES MENESES	ELVIRA CAMACHO GONZALEZ	GLORIA CRUZ MARTINEZ	MARIA MAGDALENA DARIO CORTEZ	MARTHA HERNANDEZ JUAREZ	ELMA EVANGELINA LEON RUIZ	JOSE BAUTISTA MENESES
7) TEPEAPULCO	10) ZEMPOALA	83) ZEMPOALA	47) JAGUEY DE TELLEZ	1631	C4	ESCUELA PRIMARIA SOR JUANA INÉS DE LA CRUZ, CALLE MODERNIZACIÓN, SIN NÚMERO, LOCALIDAD JAGÜEY DE TELLEZ, CÓDIGO POSTAL 43830, ZEMPOALA, HIDALGO, FRENTE AL JARDÍN DE NIÑOS JUAN LEÓN MERA.	ZAIRA YUVET CASTILLO CURIEL	ANA PATRICIA HERNANDEZ JUAREZ	WENDI GUADALUPE MENESES MENESES	ELIZABETH CANALES MILLAN	MARIA GUADALUPE CRUZ MARTINEZ	MARIA MAGDALENA ELIZALDE MENESES	SILVIA JUANA HERRERA CORTEZ	MARCOS MARTINEZ LEON	DIANA FRANCO RAMIREZ

Ubicación e Integración de Mesas Directivas de Casillas (ENCARTE)

Estado: HIDALGO

Distrito Federal	Distrito Local	Municipio	Localidad	Sección	Casilla	Ubicación	Presidenta/e	1er. Secretaria/o	2do. Secretaria/o	1er. Escrutador	2do. Escrutador	3er. Escrutador	1er. Suplente	2do. Suplente	3er. Suplente
7) TEPEAPULCO	10) ZEMPOALA	83) ZEMPOALA	39) SAN PEDRO TLAQUILPAN	1632	B1	EXTERIOR DE LA BIBLIOTECA, PLAZA PRINCIPAL, SIN NÚMERO, LOCALIDAD SAN PEDRO TLAQUILPAN, CÓDIGO POSTAL 43841, ZEMPOALA, HIDALGO, FRENTE A LA PLAZA.	MITZI ARREDONDO VASQUEZ	ROSALINDA CURIEL CANALES	BRENDA JAQUELIN HERNANDEZ CASTILLO	ISRAEL ZENEN HERNANDEZ GONZALEZ	MARIA JUANA CRUZ CASTILLO	MARIA ELENA CURIEL SANCHEZ	MARIA VIRGINIA FLORES ZAMORANO	ALBINA GONZALEZ JUAREZ	TEODORO CURIEL GARCIA
7) TEPEAPULCO	10) ZEMPOALA	83) ZEMPOALA	39) SAN PEDRO TLAQUILPAN	1632	C1	EXTERIOR DE LA BIBLIOTECA, PLAZA PRINCIPAL, SIN NÚMERO, LOCALIDAD SAN PEDRO TLAQUILPAN, CÓDIGO POSTAL 43841, ZEMPOALA, HIDALGO, FRENTE A LA PLAZA.	MARIA GUADALUPE BAUTISTA SANTANA	VICTOR YAHIR FLORES FLORES	MARIA TERESA HERNANDEZ GODINEZ	YARHED HERNANDEZ HERNANDEZ	MONTSERRAT CRUZ CONTRERAS	EULOGIA FLORES MARCELO	SELEDONIA FLORES ZAMORANO	ALEJANDRO GONZALEZ SANCHEZ	FRANCISCO HERNANDEZ FLORES
7) TEPEAPULCO	10) ZEMPOALA	83) ZEMPOALA	39) SAN PEDRO TLAQUILPAN	1632	C2	EXTERIOR DE LA BIBLIOTECA, PLAZA PRINCIPAL, SIN NÚMERO, LOCALIDAD SAN PEDRO TLAQUILPAN, CÓDIGO POSTAL 43841, ZEMPOALA, HIDALGO, FRENTE A LA PLAZA.	LIZBETH TERESA CRUZ CASTILLO	ADAN GUZMAN CURIEL	ALBINA BELEN HERNANDEZ GONZALEZ	MA. ROSA CASTILLO PEÑA	PABLO ISAAC CRUZ URBANO	MARIA EUSTACIA FLORES ZAMORANO	JOSEFINA APOLONIA GODINEZ MOCIÑOS	MATEO CANALES ROLDAN	JOSE SALVADOR HERNANDEZ ROMERO
7) TEPEAPULCO	10) ZEMPOALA	83) ZEMPOALA	52) LA TRINIDAD	1633	B1	ESCUELA TELESECUNDARIA NÚMERO 50, AVENIDA PRINCIPAL, SIN NÚMERO, LOCALIDAD LA TRINIDAD, CÓDIGO POSTAL 43830, ZEMPOALA, HIDALGO, FRENTE A ESCUELA PRIMARIA GENERAL FELIPE ÁNGELES.	IRVIN DAVID BAUTISTA CANALES	BENITA HORTENCIA CORTES ROJAS	ANCELMA CANALES SANCHEZ	JENIFER GUZMAN ALVAREZ	GEORGINA ISLAS CANALES	JORGE CASTAÑEDA MENDOZA	PEDRO DOMINGUEZ MENDOZA	CAROLINA GUTIERREZ GOMEZ	CASIMIRA LANDA ALMANZA
7) TEPEAPULCO	10) ZEMPOALA	83) ZEMPOALA	52) LA TRINIDAD	1633	C1	ESCUELA TELESECUNDARIA NÚMERO 50, AVENIDA PRINCIPAL, SIN NÚMERO, LOCALIDAD LA TRINIDAD, CÓDIGO POSTAL 43830, ZEMPOALA, HIDALGO, FRENTE A ESCUELA PRIMARIA GENERAL FELIPE ÁNGELES.	CARMEN CARRILLO ZAMORANO	ARTURO LOPEZ GARCIA	LILIANA CASTILLO GONZALEZ	CATALINA HERNANDEZ ENCISO	JAQUELINE BAÑOS CASTILLO	YURIANA DIAZ ESTEBAN	ERIKA DOMINGUEZ SAN AGUSTIN	MA. DE LOURDES HIDALGO DELGADO	CELSO MEDINA MENDOZA
7) TEPEAPULCO	10) ZEMPOALA	83) ZEMPOALA	54) VILLA MARGARITA	1633	E1	ESCUELA PRIMARIA 18 DE MARZO, CALLE 18 DE MARZO, SIN NÚMERO, LOCALIDAD VILLA MARGARITA, CÓDIGO POSTAL 43830, ZEMPOALA, HIDALGO, A 50 METROS DE ESCUELA GENERAL NO 1.	FEDERICO ABRAHAM AGUILAR BARRERA	ALMAYELY HURTADO RAMIREZ	MIRIAM CASSANE VAZQUEZ	ADRIANA GARCIA JIMENEZ	MARIBEL MONZON RAMOZ	MITZI ANAYELI GONZALEZ VAZQUEZ	RICARDA DOLORES HERNANDEZ JIMENEZ	ALEJANDRO LARA DOMINGUEZ	CATALINA MARTINEZ CERVANTES
7) TEPEAPULCO	10) ZEMPOALA	83) ZEMPOALA	54) VILLA MARGARITA	1633	E1C1	ESCUELA PRIMARIA 18 DE MARZO, CALLE 18 DE MARZO, SIN NÚMERO, LOCALIDAD VILLA MARGARITA, CÓDIGO POSTAL 43830, ZEMPOALA, HIDALGO, A 50 METROS DE ESCUELA GENERAL NO 1.	MARITZA ZARIBETH LUGO RODRIGUEZ	LEONEL ALONSO GARCIA	JULIO FUENTES MENESES	LORENA JAQUELINE MENTADO CATARINO	MAYBE AGUILAR MENDOZA	MATILDE GRANADOS VELAZQUEZ	MARIA DENYSSE HERNANDEZ ZAMORA	ALONDRA LUGO VERGARA	MA. DE LOURDES OLVERA AGUILAR
7) TEPEAPULCO	10) ZEMPOALA	83) ZEMPOALA	32) SAN ANTONIO OXTOYUCA	1634	B1	ESCUELA PRIMARIA EMILIANO ZAPATA, CALLE PENSAMIENTOS, SIN NÚMERO, LOCALIDAD SAN ANTONIO OXTOYUCA, CÓDIGO POSTAL 43830, ZEMPOALA, HIDALGO, FRENTE AL JARDÍN DE NIÑOS.	MARIA DEL ROSARIO ANGELES FERRER	MA DEL ROSARIO AVILA MEJIA	WENDOLINE SARAHI AVILA PEÑA	ITZEL JHOANA CARRILLO ISLAS	ALAM FRANCISCO ESCOBEDO MARQUEZ	JAIRO AVILA PEÑA	PATRICIA CRUZ HERNANDEZ	JULIO IVAN AVILA PEÑA	JORGE DOMINGUEZ PEREZ
7) TEPEAPULCO	10) ZEMPOALA	83) ZEMPOALA	32) SAN ANTONIO OXTOYUCA	1634	C1	ESCUELA PRIMARIA EMILIANO ZAPATA, CALLE PENSAMIENTOS, SIN NÚMERO, LOCALIDAD SAN ANTONIO OXTOYUCA, CÓDIGO POSTAL 43830, ZEMPOALA, HIDALGO, FRENTE AL JARDÍN DE NIÑOS.	YASMIN AVILA CRUZ	JONNY AVILA PEÑA	ERIKA YANETH AVILA ZAMORA	JAVIER OMAR HERNANDEZ MENDOZA	ANA LIDIA AVILA CRUZ	FABIOLA CANALES NIETO	ALEJANDRA ISLAS DOMINGUEZ	JOSEFINA GARRIDO ORTEGA	MARTIN GUTIERREZ AVILA
7) TEPEAPULCO	10) ZEMPOALA	83) ZEMPOALA	43) SANTA MARIA TECAJETE	1635	B1	ESCUELA TELESECUNDARIA NÚMERO 13, AVENIDA REVOLUCIÓN, SIN NÚMERO, LOCALIDAD SANTA MARIA TECAJETE, CÓDIGO POSTAL 43852, ZEMPOALA, HIDALGO, A UN COSTADO DEL CAMPO DE FÚTBOL.	MARIA SONIA ALVARADO LOPEZ	AMERICA CORDERO RAMIREZ	ERIKA DE LA ROSA SAMPERIO	LUIS ANGEL HERNANDEZ MENESES	LINA AGUILAR DURAN	TERESA ALVAREZ ESCORCIA	MA INES CANALES HERNANDEZ	MARIA DOLORES DE LA ROSA MARTINEZ	ALEJANDRA HERNANDEZ CASTELAN

Ubicación e Integración de Mesas Directivas de Casillas (ENCARTE)

Estado: HIDALGO

Distrito Federal	Distrito Local	Municipio	Localidad	Sección	Casilla	Ubicación	Presidenta/e	1er. Secretaria/o	2do. Secretaria/o	1er. Escrutador	2do. Escrutador	3er. Escrutador	1er. Suplente	2do. Suplente	3er. Suplente
7) TEPEAPULCO	10) ZEMPOALA	83) ZEMPOALA	43) SANTA MARIA TECAJETE	1635	C1	ESCUELA TELESECUNDARIA NÚMERO 13, AVENIDA REVOLUCIÓN, SIN NÚMERO, LOCALIDAD SANTA MARÍA TECAJETE, CÓDIGO POSTAL 43852, ZEMPOALA, HIDALGO, A UN COSTADO DEL CAMPO DE FÚTBOL.	DULCE MARITZA ANSELMO MORENO	VALERIA DE LA ROSA GUTIERREZ	JOSE ALFREDO FERNANDEZ DE LA ROSA	NELLY HERNANDEZ PEREZ	CELIA ALVAREZ BARRAZA	TEODORO BARRERA GONZALEZ	DORA LILIA DE LA ROSA ALVAREZ	JOSEFA GARCIA ROMERO	RODRIGO HERNANDEZ SANCHEZ
7) TEPEAPULCO	10) ZEMPOALA	83) ZEMPOALA	14) FRANCISCO VILLA	1636	B1	ESCUELA PRIMARIA IGNACIO ALLENDE, AVENIDA JUÁREZ, SIN NÚMERO, LOCALIDAD FRANCISCO VILLA, CÓDIGO POSTAL 43830, ZEMPOALA, HIDALGO, A UN COSTADO DEL AUDITORIO.	JOSE URIEL AGUILAR CHIQUITO	AMADO BARRERA RUBI	PERLA MONSERRAT ESPINOSA HERNANDEZ	NATIVIDAD AGUILAR VARGAS	OLGA LIDIA BARRADAS LEÓN	LUCIA DELGADILLO GONZALEZ	JUAN CARLOS GONZALEZ ISLAS	MARIA FELIX AMARO GONZALEZ	JOSE CARDENAS MEJIA
7) TEPEAPULCO	10) ZEMPOALA	83) ZEMPOALA	14) FRANCISCO VILLA	1636	C1	ESCUELA PRIMARIA IGNACIO ALLENDE, AVENIDA JUÁREZ, SIN NÚMERO, LOCALIDAD FRANCISCO VILLA, CÓDIGO POSTAL 43830, ZEMPOALA, HIDALGO, A UN COSTADO DEL AUDITORIO.	JOSE ALONSO GODINEZ FRANCO	LUCERO MELISSA ESPINOSA HERNANDEZ	CRISTIAN GONZALEZ ORTIZ	ESEQUIEL ALVARADO SANCHEZ	FIDEL CRUZ PALACIOS	JUAN ESPINOSA MANJARREZ	ALFREDO AGUILAR CRUZ	ALICIA BELLO MONTER	ERNESTO GODINEZ AGUILAR
7) TEPEAPULCO	10) ZEMPOALA	83) ZEMPOALA	45) SANTO TOMAS	1637	B1	ESCUELA PRIMARIA BELISARIO DOMÍNGUEZ, CALLE 16 DE SEPTIEMBRE, SIN NÚMERO, LOCALIDAD SANTO TOMÁS, CÓDIGO POSTAL 43850, ZEMPOALA, HIDALGO, A UNA CUADRA DEL MINISUPER.	TANIA ANAYA DIAZ	ULISES CHIGUIL SANTILLAN	JORGE ISLAS ISLAS	VERONICA JIMENEZ SANTILLAN	RADAMES CUEVAS ESPEJEL	JUSTINO DELGADILLO JIMENEZ	BRENDA GUTIERREZ SANCHEZ	ESPERANZA HERNANDEZ SANCHEZ	MACRINA LOZANO SANCHEZ
7) TEPEAPULCO	10) ZEMPOALA	83) ZEMPOALA	45) SANTO TOMAS	1637	C1	ESCUELA PRIMARIA BELISARIO DOMÍNGUEZ, CALLE 16 DE SEPTIEMBRE, SIN NÚMERO, LOCALIDAD SANTO TOMÁS, CÓDIGO POSTAL 43850, ZEMPOALA, HIDALGO, A UNA CUADRA DEL MINISUPER.	OWEN SAUL JIMENEZ DIAZ	JULIANA DELGADILLO HERNANDEZ	SONIA JIMENEZ ISLAS	JOSEFA ACO ENCISO	MIGUEL CUEVAS MORALES	FRANCISCO JAVIER DIAZ VERA	JOSE SILVINO HERNANDEZ ISLAS	ESTHELA ISLAS FRANCO	ISIDRA REYNA DELGADILLO AVILA
7) TEPEAPULCO	10) ZEMPOALA	83) ZEMPOALA	45) SANTO TOMAS	1637	C2	ESCUELA PRIMARIA BELISARIO DOMÍNGUEZ, CALLE 16 DE SEPTIEMBRE, SIN NÚMERO, LOCALIDAD SANTO TOMÁS, CÓDIGO POSTAL 43850, ZEMPOALA, HIDALGO, A UNA CUADRA DEL MINISUPER.	YACZEL ADRIANA CUEVAS VERA	URIEL DE JESUS GUERRA RAMIREZ	RAMIRA ANGELES MARTINEZ	ROSENDA AGUIRRE MATEOS	MARIA DOLORES DELGADILLO DIAZ	LESLY GARCIA ACO	MARIA DOLORES HERNANDEZ MUÑOZ	RICARDO ISLAS FRANCO	DORA ISLAS GONZALEZ
7) TEPEAPULCO	10) ZEMPOALA	83) ZEMPOALA	45) SANTO TOMAS	1637	C3	ESCUELA PRIMARIA BELISARIO DOMÍNGUEZ, CALLE 16 DE SEPTIEMBRE, SIN NÚMERO, LOCALIDAD SANTO TOMÁS, CÓDIGO POSTAL 43850, ZEMPOALA, HIDALGO, A UNA CUADRA DEL MINISUPER.	IRIS JOSELIN CASTELAZO PALACIOS	BRENDA VIOLETA GUZMAN CASTREJON	ALEJANDRO ISLAS ORTIZ	MARIA LUISA ALARCON MENDOZA	GLORIA PATRICIA DELGADILLO GARCIA	MA JULIANA GUTIERREZ BELLO	JOSE FLORENCIO HERNANDEZ RODRIGUEZ	CARINA JIMENEZ SANTILLAN	REYNA DIAZ HERNANDEZ
7) TEPEAPULCO	10) ZEMPOALA	83) ZEMPOALA	36) SAN GABRIEL AZTECA	1638	B1	ESCUELA TELESECUNDARIA NÚMERO 136, CALLE ZARAGOZA, SIN NÚMERO, LOCALIDAD SAN GABRIEL AZTECA, CÓDIGO POSTAL 43833, ZEMPOALA, HIDALGO, ESQUINA ZARAGOZA CON PINO SUÁREZ.	GIOVANNA GUTIERREZ GUTIERREZ	RAUL GUTIERREZ GARCIA	MARCOS EDGAR HERNANDEZ QUIROZ	BLANCA PAOLA HERNANDEZ SUAREZ	RAQUEL DELGADILLO JIMENEZ	ANA LILIA HERNANDEZ GALICIA	LUIS ENRIQUE GUTIERREZ VERA	MARIA ELEUTERIA DEL SOCORRO BRAVO MARTINEZ	VALVINA CORTEZ HERNANDEZ
7) TEPEAPULCO	10) ZEMPOALA	83) ZEMPOALA	36) SAN GABRIEL AZTECA	1638	C1	ESCUELA TELESECUNDARIA NÚMERO 136, CALLE ZARAGOZA, SIN NÚMERO, LOCALIDAD SAN GABRIEL AZTECA, CÓDIGO POSTAL 43833, ZEMPOALA, HIDALGO, ESQUINA ZARAGOZA CON PINO SUÁREZ.	MARIELA GOMEZ RIVEROS	GLORIA GUTIERREZ REYES	ALYN HERNANDEZ REYES	ADRIANA DONASI CRUZ GUTIERREZ	TERESA GUTIERREZ ESPINOZA	SANTA YESENIA HERNANDEZ OSTRIA	GUSTAVO HERNANDEZ MORALES	JOSE FELIX CHAVEZ HERNANDEZ	MA. FELIPA CRUZ VERA
7) TEPEAPULCO	10) ZEMPOALA	83) ZEMPOALA	2) ACELOTLA DE OCAMPO	1639	B1	ESCUELA PRIMARIA JOSÉ MARÍA MORELOS, CALLE SIN NOMBRE, SIN NÚMERO, LOCALIDAD ACELOTLA DE OCAMPO, CÓDIGO POSTAL 43835, ZEMPOALA, HIDALGO, FRENTE AL KIOSCO.	ABRAHAM MORA SUAREZ	JOSE EDUARDO GALINDO SEGUNDO	PAOLA MADELEN CRUZ SUAREZ	SILVIA BELTRAN ROLDAN	FABIAN GALINDO GUTIERREZ	RUBISELA GOMEZ LOPEZ	ROSENDO BARRERA VERA	JUAN GALINDO GARCIA	MARISOL MALDONADO GONZALEZ

Ubicación e Integración de Mesas Directivas de Casillas (ENCARTE)

Estado: HIDALGO

Distrito Federal	Distrito Local	Municipio	Localidad	Sección	Casilla	Ubicación	Presidenta/e	1er. Secretaria/o	2do. Secretaria/o	1er. Escrutador	2do. Escrutador	3er. Escrutador	1er. Suplente	2do. Suplente	3er. Suplente
7) TEPEAPULCO	10) ZEMPOALA	83) ZEMPOALA	2) ACELOTLA DE OCAMPO	1639	C1	ESCUELA PRIMARIA JOSÉ MARÍA MORELOS, CALLE SIN NOMBRE, SIN NÚMERO, LOCALIDAD ACELOTLA DE OCAMPO, CÓDIGO POSTAL 43835, ZEMPOALA, HIDALGO, FRENTE AL KIOSCO.	MARIA GIANELLI DOMINGUEZ RUIZ	ARIANA CERVANTES RAMIREZ	ALONDRA BARRERA GOMEZ	MARINA CASTILLO SUAREZ	JOSE MELENDEZ SUAREZ	IRENE HERNANDEZ CRUZ	GREGORIO CHAVARRIA HERNANDEZ	JUANA GALINDO GARCIA	MA JUANA MEJIA VAZQUEZ
7) TEPEAPULCO	10) ZEMPOALA	83) ZEMPOALA	53) VENUSTIANO CARRANZA	1640	B1	ESCUELA PRIMARIA SALOMÓN REYES, CALLE SIN NOMBRE, SIN NÚMERO, LOCALIDAD VENUSTIANO CARRANZA, CÓDIGO POSTAL 43830, ZEMPOALA, HIDALGO, JUNTO AL PREESCOLAR MI SOLDADITO.	ANABEL REYES MENDOZA	LETICIA REYES MORALES	JAQUELINE GUTIERREZ CERVANTES	LUIS ANGEL BARRERA SUAREZ	GREGORIO CERVANTES RUIZ	MIGUEL ANGEL ESCUDERO ROJAS	GIOVANNI GUTIERREZ CERVANTES	ELIZABETH CERVANTES TELLEZ	PRIMO ALEXIS ORTEGA ORTEGA
7) TEPEAPULCO	10) ZEMPOALA	83) ZEMPOALA	31) SAN AGUSTIN ZAPOTLAN	1641	B1	ESCUELA PRIMARIA VALENTÍN GÓMEZ FARIÁS, AVENIDA INSURGENTES, NÚMERO 1, LOCALIDAD SAN AGUSTÍN ZAPOTLÁN, CÓDIGO POSTAL 43832, ZEMPOALA, HIDALGO, FRENTE AL PARQUE RECREATIVO FAN FAN.	PEDRO GERONIMO CRUZ LOPEZ	GIEE BELE TONALI ESTRADA TRUJILLO	JOSE JAVIER DE GANTE ISLAS	ALEJANDRA ISLAS MONTES	ANITA GUADALUPE GUTIERREZ TREJO	ADRIAN ISLAS MENESES	SABINO BALDERAS BAUTISTA	BRAULIO CRUZ BAUTISTA	MARIA BAUTISTA LUCIO
7) TEPEAPULCO	10) ZEMPOALA	83) ZEMPOALA	31) SAN AGUSTIN ZAPOTLAN	1641	C1	ESCUELA PRIMARIA VALENTÍN GÓMEZ FARIÁS, AVENIDA INSURGENTES, NÚMERO 1, LOCALIDAD SAN AGUSTÍN ZAPOTLÁN, CÓDIGO POSTAL 43832, ZEMPOALA, HIDALGO, FRENTE AL PARQUE RECREATIVO FAN FAN.	JORGE ARTURO LUCAS CELESTINO	DANIEL BAUTISTA ROMERO	HORACIO ISLAS MENESES	CRISTHIAN CASTILLO BAUTISTA	BRAULIO HERNANDEZ GARCIA	HERIBERTO MANZO GARCIA	REYNALDA GAMEZ CRUZ	ABINADAB BALDERAS CONTRERAS	ZERET BAUTISTA TORRES
7) TEPEAPULCO	10) ZEMPOALA	83) ZEMPOALA	50) TEPEYAHUALCO	1642	B1	PORTALES DE LA PLAZA PRINCIPAL, CALLE AZAREZ, SIN NÚMERO, LOCALIDAD TEPEYAHUALCO, CÓDIGO POSTAL 43834, ZEMPOALA, HIDALGO, A UN COSTADO DEL KIOSCO.	CARI NANCY BRAVO AGUILAR	CASSANDRA ALVAREZ ORTEGA	DIANA INES DELGADILLO HERNANDEZ	ITZEL GARCIA BARCENA	JOSE GABRIEL ALVAREZ LEDEZMA	ARACELY DEL VALLE RUIZ	EVELIN FIGUEROA DEL VALLE	JOSE EULOGIO AGUIRRE RAMIREZ	ROBERTA ALVAREZ CRUZ
7) TEPEAPULCO	10) ZEMPOALA	83) ZEMPOALA	50) TEPEYAHUALCO	1642	C1	PORTALES DE LA PLAZA PRINCIPAL, CALLE AZAREZ, SIN NÚMERO, LOCALIDAD TEPEYAHUALCO, CÓDIGO POSTAL 43834, ZEMPOALA, HIDALGO, A UN COSTADO DEL KIOSCO.	LETICIA ISABEL CASTRO REYES	MARIO ROBERTO CORDERO ALVAREZ	EDWIN YAEL DELGADILLO MERAZ	ISAMAR GONZALEZ PEREZ	ANA DEL VALLE BRAVO	MARIA LUISA TEODORA DELGADILLO ALVAREZ	MONICA AGUIRRE ALVAREZ	NEYDI SELENA ALVAREZ DOMINGUEZ	JOSE BRAULIO ALVAREZ PEREZ
7) TEPEAPULCO	10) ZEMPOALA	83) ZEMPOALA	50) TEPEYAHUALCO	1642	C2	PORTALES DE LA PLAZA PRINCIPAL, CALLE AZAREZ, SIN NÚMERO, LOCALIDAD TEPEYAHUALCO, CÓDIGO POSTAL 43834, ZEMPOALA, HIDALGO, A UN COSTADO DEL KIOSCO.	JAIRO SANTIAGO GONZALEZ TAPIA	PATRICIA ALVAREZ HERNANDEZ	FRANCELY ESPINOZA HERNANDEZ	JESUS ALVAREZ BLANCAS	DULCE MARAHI DEL VALLE HERNANDEZ	ELISA DELGADILLO MARTINEZ	ALEJANDRO AGUIRRE DELGADILLO	GLORIA DELGADILLO ACOSTA	ROGELIO DELGADILLO ARCE
7) TEPEAPULCO	10) ZEMPOALA	83) ZEMPOALA	50) TEPEYAHUALCO	1643	B1	JARDÍN DE NIÑOS FRAY FRANCISCO DE TEMBLEQUE, AVENIDA REVOLUCIÓN, SIN NÚMERO, LOCALIDAD TEPEYAHUALCO, CÓDIGO POSTAL 43834, ZEMPOALA, HIDALGO, FRENTE A PRIMARIA JOSÉ LUGO GUERRERO.	ANLIZ OLIVIA DEL VALLE FIGUEROA	BELEN ABRIL DEL VALLE HERNANDEZ	OCTAVIO DEL VALLE REYES	MA. INES DEL VALLE DEL VALLE	JOSE BALERIO AHARON DEL VALLE JUAREZ	BENJAMIN CALDERON DEL VALLE	MARTIN ALFONSO DEL VALLE RODRIGUEZ	MELITON DEL VALLE RAMIREZ	JOSE ELIBORIO DEL VALLE RUIZ
7) TEPEAPULCO	16) TIZAYUCA	68) TIZAYUCA	51) FRACCIONAMIENTO O SAN ERNESTO	1767	B1	CENTRO DE DESARROLLO COMUNITARIO, CALLE 3, SIN NÚMERO, FRACCIONAMIENTO SAN ERNESTO, CÓDIGO POSTAL 43815, TIZAYUCA, HIDALGO, A 50 METROS DE CASA DE DÍA.	EULOGIA ALICIA ESPINOZA CONTRERAS	ITZEL GONZALES BAUTISTA	LIZBETH COLMENERO OLIVARES	JOSE GUILLERMO ESPINOZA FLORES	ANGELICA DE JESUS GUARNEROS VAZQUEZ	CITLALI CADENA DEL ANGEL	ANGELICA CERVANTES LOPEZ	GEORGINA GONZALEZ ISLAS	ANTONIO BAUTISTA VALENCIA
7) TEPEAPULCO	16) TIZAYUCA	68) TIZAYUCA	51) FRACCIONAMIENTO O SAN ERNESTO	1767	C1	CENTRO DE DESARROLLO COMUNITARIO, CALLE 3, SIN NÚMERO, FRACCIONAMIENTO SAN ERNESTO, CÓDIGO POSTAL 43815, TIZAYUCA, HIDALGO, A 50 METROS DE CASA DE DÍA.	EDILBERTO FLORES GOMEZ	SAUL CASTRO CARDIEL	ARANTZA CRISOSTOMO CONTRERAS	EVELIN CAMILA FLORES TOVAR	JONATHAN ARMANDO GONZALEZ CERDA	RAUL CASIANO VELAZCO	ALMA ROSA GALLEGOS GUERRERO	CINTHYA EMILLY GUERRERO AVILA	MARIA ISABEL DE FRANCISCO HUERTA

Ubicación e Integración de Mesas Directivas de Casillas (ENCARTE)

Estado: HIDALGO

Distrito Federal	Distrito Local	Municipio	Localidad	Sección	Casilla	Ubicación	Presidenta/e	1er. Secretaria/o	2do. Secretaria/o	1er. Escrutador	2do. Escrutador	3er. Escrutador	1er. Suplente	2do. Suplente	3er. Suplente
7) TEPEAPULCO	16) TIZAYUCA	68) TIZAYUCA	51) FRACCIONAMIENTO O SAN ERNESTO	1767	C2	CENTRO DE DESARROLLO COMUNITARIO, CALLE 3, SIN NÚMERO, FRACCIONAMIENTO SAN ERNESTO, CÓDIGO POSTAL 43815, TIZAYUCA, HIDALGO, A 50 METROS DE CASA DE DÍA.	MONTSERRAT FLORES GARCIA	MARIA DEL CARMEN BOTELLO CARMONA	MIRIAM CRISTOBAL VIDAL	MAYELA GONZALEZ LOPEZ	GUADALUPE BAEZA QUEZADA	JUAN MANUEL CERON VELAZQUEZ	ELIZABETH GONZALEZ BERNAL	NOEMI GARCIA RUBIO	INES FERNANDEZ PEREZ
7) TEPEAPULCO	16) TIZAYUCA	68) TIZAYUCA	53) FRACCIONAMIENTO O PASEOS DEL PEDREGAL	1768	B1	JARDÍN DE NIÑOS EVA SÁMANO BISHOP, AVENIDA PASEOS DEL PEDREGAL, SIN NÚMERO, FRACCIONAMIENTO PASEOS DEL PEDREGAL, CÓDIGO POSTAL 43815, TIZAYUCA, HIDALGO, A 100 METROS DE TORTILLERÍA TRES BIS.	JOSE DE JESUS GUTIERREZ	NORMA TERESITA HERNANDEZ MORENO	NATHALI VIANEY HERNANDEZ MARTINEZ	MINERVA BETANZOS GOMEZ	LUIS ANTONIO GUERRERO CASIANO	BRISA EVELIN ABELEYRA CEDILLO	JESSICA NAYELI GONZALEZ IBARRA	ALBERTO LIBERATO OLVERA	SALVADOR MAGAÑA LUENGAS
7) TEPEAPULCO	16) TIZAYUCA	68) TIZAYUCA	53) FRACCIONAMIENTO O PASEOS DEL PEDREGAL	1768	C1	JARDÍN DE NIÑOS EVA SÁMANO BISHOP, AVENIDA PASEOS DEL PEDREGAL, SIN NÚMERO, FRACCIONAMIENTO PASEOS DEL PEDREGAL, CÓDIGO POSTAL 43815, TIZAYUCA, HIDALGO, A 100 METROS DE TORTILLERÍA TRES BIS.	JOSE LUIS URIEL ESCALONA GARCIA	EDER NOE ALMANZA ESCUDERO	KEVIN LOPEZ ROSAS	MARITSSA FERNANDA CAMARGO MARTINEZ	JESUS ALFREDO HERNANDEZ ORTIZ	ALEXIS ALAIN ANDRES SANCHEZ	MARIA CONCEPCION GOSCO GARCIA	YOLANDA LILIA MARTINEZ HEREDIA	RUBEN LARIOS MARTINEZ
7) TEPEAPULCO	16) TIZAYUCA	68) TIZAYUCA	53) FRACCIONAMIENTO O PASEOS DEL PEDREGAL	1768	C2	JARDÍN DE NIÑOS EVA SÁMANO BISHOP, AVENIDA PASEOS DEL PEDREGAL, SIN NÚMERO, FRACCIONAMIENTO PASEOS DEL PEDREGAL, CÓDIGO POSTAL 43815, TIZAYUCA, HIDALGO, A 100 METROS DE TORTILLERÍA TRES BIS.	JUDITH ESMERALDA FRANCO VARGAS	KINBERLY JAZMIN JULIAN ORTEGA	DANIELA LIZETH ANGELES RIVEROS	JOSE ANTONIO CARRILLO GARCIA	FELIX JOSE DIONISIO	MARIA DEL ROCIO BARRIOS PINEDA	ELIZABETH GUDIÑO RODRIGUEZ	ELIZABETH MENDEZ VARGAS	SALVADOR MAGAÑA GALICIA
7) TEPEAPULCO	16) TIZAYUCA	68) TIZAYUCA	53) FRACCIONAMIENTO O PASEOS DEL PEDREGAL	1768	C3	JARDÍN DE NIÑOS EVA SÁMANO BISHOP, AVENIDA PASEOS DEL PEDREGAL, SIN NÚMERO, FRACCIONAMIENTO PASEOS DEL PEDREGAL, CÓDIGO POSTAL 43815, TIZAYUCA, HIDALGO, A 100 METROS DE TORTILLERÍA TRES BIS.	RICARDO GALLEGOS MANILA	DULCE SARAHI BALCAZAR ROA	CARLOS ARIEL ANZO YAÑEZ	LUIS ALBERTO CRUZ AVILES	GABRIELA IXHEL MARTINEZ ANDRES	JAZMIN CONTRERAS TORRES	LUIS DANIEL HERNANDEZ HERNANDEZ	MA. DE LOS ANGELES AGUILAR MORALES	SILVIA GARCIA ALTAMIRANO
7) TEPEAPULCO	16) TIZAYUCA	68) TIZAYUCA	53) FRACCIONAMIENTO O PASEOS DEL PEDREGAL	1768	C4	JARDÍN DE NIÑOS EVA SÁMANO BISHOP, AVENIDA PASEOS DEL PEDREGAL, SIN NÚMERO, FRACCIONAMIENTO PASEOS DEL PEDREGAL, CÓDIGO POSTAL 43815, TIZAYUCA, HIDALGO, A 100 METROS DE TORTILLERÍA TRES BIS.	ALEJANDRA HERNANDEZ CORTES	KARLA JANETT LOPEZ HERNANDEZ	JUAN ANDRES BENITO QUINTO	JHOANNA LIZETTE GARCIA TENIENTE	ROSENDO MARTINEZ ROBLES	IVAN SANTIAGO FLORES HUERTA	MARIO OSCAR HIGAREDA CARBAJAL	ANTONIO CARRILLO CARRILLO	FEDERICO HUERTA MUÑOZ
7) TEPEAPULCO	16) TIZAYUCA	68) TIZAYUCA	4) EL CARMEN	1769	B1	ESCUELA PRIMARIA GREGORIO GARCÍA REYES, AVENIDA FELIPE REYES, SIN NÚMERO, COLONIA EL CARMEN, CÓDIGO POSTAL 43815, TIZAYUCA, HIDALGO, A UN COSTADO DE POLLERÍA Y VERDULERÍA.	JUANA CEDILLO GARCIA	UZIEL GADDIEL GOMEZ ESPINOSA	CINTHIA AVIÑA ARREOLA	EUSTACIO ANTONIO BALMACEDA PICAZO	JOSE JULIAN GAYOSSO TEJEDA	ALFONSO LUNA RAZO	TOMASA GARCIA SANDOVAL	MAYRA LOPEZ LOPEZ	RICARDO DORANTES HERNANDEZ
7) TEPEAPULCO	16) TIZAYUCA	68) TIZAYUCA	4) EL CARMEN	1769	C1	ESCUELA PRIMARIA GREGORIO GARCÍA REYES, AVENIDA FELIPE REYES, SIN NÚMERO, COLONIA EL CARMEN, CÓDIGO POSTAL 43815, TIZAYUCA, HIDALGO, A UN COSTADO DE POLLERÍA Y VERDULERÍA.	RAMON ALVARADO CASTILLO	MARISELA HERNANDEZ DAMIAN	JOSE MANUEL ESLAVA RODRIGUEZ	MARITZA JAQUELINE BRAVO ESPINOZA	RENATA GUERRERO BRAVO	DOMINGO CORTES VILLA	MIGUEL SADAMI GUTIERREZ DEL ANGEL	MARIA DE LOS ANGELES LOPEZ ORTIZ	HILDA ESTRADA VELAZQUEZ
7) TEPEAPULCO	16) TIZAYUCA	68) TIZAYUCA	4) EL CARMEN	1769	C2	ESCUELA PRIMARIA GREGORIO GARCÍA REYES, AVENIDA FELIPE REYES, SIN NÚMERO, COLONIA EL CARMEN, CÓDIGO POSTAL 43815, TIZAYUCA, HIDALGO, A UN COSTADO DE POLLERÍA Y VERDULERÍA.	LILYBETH DE LA FUENTE HERNANDEZ LUNA	LAURA HERNANDEZ VELASCO	RICARDO MANUEL AGUILAR FIGUEROA	ALAN ALEJANDRO CABRERA RODRIGUEZ	HUMBERTO GUTIERREZ SANCHEZ	MARIA DEL CARMEN ALEJANDRE SANDOVAL	LUIS ANGEL HERNANDEZ CEBAS	MELANY IVONNE MARAÑON HUERTA	ANA KAREN FUERTES FLORENCIO
7) TEPEAPULCO	16) TIZAYUCA	68) TIZAYUCA	4) EL CARMEN	1769	C3	ESCUELA PRIMARIA GREGORIO GARCÍA REYES, AVENIDA FELIPE REYES, SIN NÚMERO, COLONIA EL CARMEN, CÓDIGO POSTAL 43815, TIZAYUCA, HIDALGO, A UN COSTADO DE POLLERÍA Y VERDULERÍA.	CESAR DOMINGUEZ CESPEDES	ADRIANA LLATA BAUTISTA	CARLOS AURELIO GRANADOS HIDALGO	JULIO ALEXANDER ESCALANTE MEDINA	MONTSERRAT YOLANDA LARA ARCOS	DULCE MARIA BAUTISTA SANTIAGO	RICARDO HERNANDEZ MARTINEZ	MARIA OLIVIA MALDONADO CAZARES	IRENE CHAPARRO ARGUETA

Ubicación e Integración de Mesas Directivas de Casillas (ENCARTE)

Estado: HIDALGO

Distrito Federal	Distrito Local	Municipio	Localidad	Sección	Casilla	Ubicación	Presidenta/e	1er. Secretaria/o	2do. Secretaria/o	1er. Escrutador	2do. Escrutador	3er. Escrutador	1er. Suplente	2do. Suplente	3er. Suplente
7) TEPEAPULCO	16) TIZAYUCA	68) TIZAYUCA	4) EL CARMEN	1769	C4	ESCUELA PRIMARIA GREGORIO GARCÍA REYES, AVENIDA FELIPE REYES, SIN NÚMERO, COLONIA EL CARMEN, CÓDIGO POSTAL 43815, TIZAYUCA, HIDALGO, A UN COSTADO DE POLLERÍA Y VERDULERÍA.	ANA KAREN GODOY PEÑA	BLANCA LILIA AGUILAR DONIS	JOSE GIOVANI ARREOLA SERRANO	JOSE WENCESLAO GARCIA RIVERA	ROSA MARIA APARICIO HERNANDEZ	REYNALDA CABRERA GALINDO	ARNULFA JIMENEZ TORRECILLA	ESTEFANIA GONZALEZ VITE	OFELIA JUAREZ MENESES
7) TEPEAPULCO	16) TIZAYUCA	68) TIZAYUCA	36) FRACCIONAMIENTO O HACIENDAS DE TIZAYUCA	1771	B1	EXTERIOR DE CYBERLUGY, BOULEVARD HACIENDA CHAVARRÍA PONIENTE, ESQUINA HACIENDA ROSAS, NÚMERO 223, FRACCIONAMIENTO HACIENDAS DE TIZAYUCA, CÓDIGO POSTAL 43815, TIZAYUCA, HIDALGO, A 500 METROS DE CARNICERÍA Y TOCINERÍA DARYLA.	AIDE CASTRO MONTEL	DOMINGO ALTAMIRANO LOPEZ	LIZETH DIAZ SANCHEZ	JORGE DANIEL GOMEZ SANCHEZ	MARIA ESTHER AGUILAR AVILA	GLORIA BRAVO DE LOS SANTOS	ESTEFANIA GARCIA TREJO	SABINA FERNANDEZ GUTIERREZ	JESSENA JIMENEZ MARQUEZ
7) TEPEAPULCO	16) TIZAYUCA	68) TIZAYUCA	36) FRACCIONAMIENTO O HACIENDAS DE TIZAYUCA	1771	C1	EXTERIOR DE CYBERLUGY, BOULEVARD HACIENDA CHAVARRÍA PONIENTE, ESQUINA HACIENDA ROSAS, NÚMERO 223, FRACCIONAMIENTO HACIENDAS DE TIZAYUCA, CÓDIGO POSTAL 43815, TIZAYUCA, HIDALGO, A 500 METROS DE CARNICERÍA Y TOCINERÍA DARYLA.	CELESTE NOEMI CRUZ RUIZ	ISABEL ANDRES PAREDES	ERNESTO FERNANDEZ RANGEL	JAIME DE LOS SANTOS NEGRETE	ADRIANA ARROYO ZUÑIGA	HERLINDA CALVA CRUZ	SERGIO DANIEL GARIBALDI MARTINEZ	CARMELA GOMEZ MARIN	MARIANA GEORGINA CEJA RAMIREZ
7) TEPEAPULCO	16) TIZAYUCA	68) TIZAYUCA	36) FRACCIONAMIENTO O HACIENDAS DE TIZAYUCA	1772	B1	FARMACIA MENDOZA, HACIENDA PURÍSIMA, NÚMERO 118, FRACCIONAMIENTO HACIENDAS DE TIZAYUCA, CÓDIGO POSTAL 43815, TIZAYUCA, HIDALGO, JUNTO A JARCIERÍA ROSI.	ABRAHAM CASTILLO PEREZ	VICTORIA BLANCAS UGALDE	ADRIANA ANTONIO VELASQUES	CATALINA CRUZ CARMONA	JESSICA LORENA DIAZ MARTINEZ	AIXA LIZBETH HERNANDEZ JUAREZ	MARIA DE LOS ANGELES COSMES SANCHEZ	URIEL ABRAHAM GARCIA PALACIOS	JUANA IRMA DE LA CRUZ ALBARRAN
7) TEPEAPULCO	16) TIZAYUCA	68) TIZAYUCA	36) FRACCIONAMIENTO O HACIENDAS DE TIZAYUCA	1772	C1	FARMACIA MENDOZA, HACIENDA PURÍSIMA, NÚMERO 118, FRACCIONAMIENTO HACIENDAS DE TIZAYUCA, CÓDIGO POSTAL 43815, TIZAYUCA, HIDALGO, JUNTO A JARCIERÍA ROSI.	DULCE KARINA HERNANDEZ CRUZ	CARLOS ACOSTA GOMEZ	KARLA MARIANA CASTILLO MENDOZA	VICENTE ROBERTO CRUZ GONZALEZ	MAGALY GRACIELA FRANCO URBINA	LAURA HERNANDEZ LOZA	JOSE LUIS DELGADILLO RIVERA	MIGUEL ANGEL GRANADOS REA	BRANDON ALEXIS GONZALEZ OLIVA
7) TEPEAPULCO	16) TIZAYUCA	68) TIZAYUCA	36) FRACCIONAMIENTO O HACIENDAS DE TIZAYUCA	1773	B1	CASA DE DÍA DE ADULTOS MAYORES, BOULEVARD HACIENDA CHAVARRÍA PONIENTE, ESQUINA HACIENDA CHAVARRÍA SUR, FRACCIONAMIENTO HACIENDAS DE TIZAYUCA, CÓDIGO POSTAL 43815, TIZAYUCA, HIDALGO, A 500 METROS DE JARDÍN DE NIÑOS DIEGO RIVERA.	MACIEL AYALA MELENDEZ	BERTHA ALICIA AGUILAR AYALA	EDRICH ELIZALDE ENCISO	NATHALIA GONZALEZ REYES	MIGUEL ANGEL GOMEZ SANCHEZ	DIEGO ARZOLA LARIOS	ABIGAIL CANTERO SANCHEZ	JOSE GUADALUPE GARCIA CALDERON	MARIA DEL CARMEN GRACIA GONZAGA
7) TEPEAPULCO	16) TIZAYUCA	68) TIZAYUCA	36) FRACCIONAMIENTO O HACIENDAS DE TIZAYUCA	1773	C1	CASA DE DÍA DE ADULTOS MAYORES, BOULEVARD HACIENDA CHAVARRÍA PONIENTE, ESQUINA HACIENDA CHAVARRÍA SUR, FRACCIONAMIENTO HACIENDAS DE TIZAYUCA, CÓDIGO POSTAL 43815, TIZAYUCA, HIDALGO, A 500 METROS DE JARDÍN DE NIÑOS DIEGO RIVERA.	URIEL OSWALDO DE LA CRUZ VILLEGAS	GLORIA CASTRO ELICERIO	SAMANTA LILIANA FRAGOSO GONZALEZ	VIOLETA GUTIERREZ RAMIREZ	ELENA ANTONIO OSORIO	MARIA TERESA BUSTAMANTE OCEGUERA	ROSA CRUZ CRUZ	JUAN JORGE GARCIA MONTES	MARIA FERNANDA FIGUEROA CARDENAS
7) TEPEAPULCO	16) TIZAYUCA	68) TIZAYUCA	36) FRACCIONAMIENTO O HACIENDAS DE TIZAYUCA	1774	B1	COLEGIO DE BACHILLERES DEL ESTADO DE HIDALGO PLANTEL HACIENDAS DE TIZAYUCA, BOULEVARD HACIENDA LA CRUZ SUR, SIN NÚMERO, FRACCIONAMIENTO HACIENDAS DE TIZAYUCA, CÓDIGO POSTAL 43815, TIZAYUCA, HIDALGO, FRENTE A ABARROTOS Y CREMERÍA LA PROVIDENCIA.	BRAYAN ALEJANDRO BUCIO CAUDILLO	KRISTIAN CONTRERAS MORALES	ROBERTO CARLOS DE LA CRUZ PICHARDO	SILVIA GODINEZ VENEGAS	HUGO GONZALEZ LOPEZ	ARACELI NATALY AMADOR OLIVARES	LIZBETH MAGALI BASTIDA BECERRA	MIGUEL CORTES TREJO	JOSE ANTONIO GAYTAN OCAMPO
7) TEPEAPULCO	16) TIZAYUCA	68) TIZAYUCA	36) FRACCIONAMIENTO O HACIENDAS DE TIZAYUCA	1774	C1	COLEGIO DE BACHILLERES DEL ESTADO DE HIDALGO PLANTEL HACIENDAS DE TIZAYUCA, BOULEVARD HACIENDA LA CRUZ SUR, SIN NÚMERO, FRACCIONAMIENTO HACIENDAS DE TIZAYUCA, CÓDIGO POSTAL 43815, TIZAYUCA, HIDALGO, FRENTE A ABARROTOS Y CREMERÍA LA PROVIDENCIA.	RICARDO CERVANTES GUERRERO	ARLET DANAE DE LA CRUZ HERNANDEZ	GUADALUPE DELGADO MARTINEZ	ANA LAURA GONZALEZ ESCORZA	MARIA DEL ROCIO ALMANZA MARTINEZ	JACQUELINE AMARO GUTIERREZ	CINTHIA NATALY CAMACHO CHIMAL	JUAN CRUZ MARTINEZ	GABRIELA GIVES SUAREZ
7) TEPEAPULCO	16) TIZAYUCA	68) TIZAYUCA	36) FRACCIONAMIENTO O HACIENDAS DE TIZAYUCA	1775	B1	ESCUELA SECUNDARIA GENERAL NÚMERO 6, BOULEVARD HACIENDA CHAVARRÍA SUR, SIN NÚMERO, FRACCIONAMIENTO HACIENDAS DE TIZAYUCA, CÓDIGO POSTAL 43815, TIZAYUCA, HIDALGO, FRENTE A ABARROTOS GAGO.	LUZ NAOMI CABRERA ROMERO	GISELA GUADALUPE BATREZ NAVA	BRENDA NAYELI DOMINGUEZ ZARATE	LIZETT JAQUELINE FERNANDEZ AVENDAÑO	BRENDA JAZMIN HERNANDEZ HERNANDEZ	IRMA CRUZ OSORIO	MARIA LUCINA GARCIA MAYA	JARED GUERRERO HERRERA	MAGGLORIO DORANTES MOTE

Ubicación e Integración de Mesas Directivas de Casillas (ENCARTE)

Estado: HIDALGO

Distrito Federal	Distrito Local	Municipio	Localidad	Sección	Casilla	Ubicación	Presidenta/e	1er. Secretaria/o	2do. Secretaria/o	1er. Escrutador	2do. Escrutador	3er. Escrutador	1er. Suplente	2do. Suplente	3er. Suplente
7) TEPEAPULCO	16) TIZAYUCA	68) TIZAYUCA	36) FRACCIONAMIENTO O HACIENDAS DE TIZAYUCA	1775	C1	ESCUELA SECUNDARIA GENERAL NÚMERO 6, BOULEVARD HACIENDA CHAVARRIA SUR, SIN NÚMERO, FRACCIONAMIENTO HACIENDAS DE TIZAYUCA, CÓDIGO POSTAL 43815, TIZAYUCA, HIDALGO, FRENTE A ABARROTOS GAGO.	RODOLFO ARZATE LOPEZ	YAZMIN EDITH CRUCES PEREZ	JOSE MANUEL ELIZONDO VELAZQUEZ	VANIA NURIT GARCIA ORTEGA	LUISA FERNANDA CHAVEZ SALAZAR	ANTONIA CUARTO RINCON	LETICIA LUNA GRANADOS	LAURA MARIA HERNANDEZ CASTRO	CATALINA DELGADILLO AMBRIZ
7) TEPEAPULCO	16) TIZAYUCA	68) TIZAYUCA	36) FRACCIONAMIENTO O HACIENDAS DE TIZAYUCA	1776	B1	HACIENDA OLIVAR DEL CONDE, BOULEVARD HACIENDA DE TIZAYUCA NORTE, SIN NÚMERO, FRACCIONAMIENTO HACIENDAS DE TIZAYUCA, CÓDIGO POSTAL 43815, TIZAYUCA, HIDALGO, A 500 METROS DE HACIENDA TEXCOCO.	ENEDY GARCIA HERNANDEZ	MARISOL ASCENCIO MONTESINOS	MAGALI VANNEGA GOMEZ ANAYA	BRIGIDA JERONIMO LOPEZ	ALEJANDRO AVILES QUEZADA	ARACELI AVILA LARA	ISRAEL DUARTE RAMIREZ	JAIME GUTIERREZ MORALES	DOSITELA HERNANDEZ VALDIVIA
7) TEPEAPULCO	16) TIZAYUCA	68) TIZAYUCA	36) FRACCIONAMIENTO O HACIENDAS DE TIZAYUCA	1776	C1	HACIENDA OLIVAR DEL CONDE, BOULEVARD HACIENDA DE TIZAYUCA NORTE, SIN NÚMERO, FRACCIONAMIENTO HACIENDAS DE TIZAYUCA, CÓDIGO POSTAL 43815, TIZAYUCA, HIDALGO, A 500 METROS DE HACIENDA TEXCOCO.	MARIA DEL CARMEN JIMENEZ MARTINEZ	MA. DEL CARMEN CABRERA GONZALEZ	GUADALUPE GUTIERREZ TOLENTINO	OSCAR JIMENEZ MARTINEZ	MARIO IBARRA BULLON	LIZETH CRUZ HERNANDEZ	FRANCISCO GARCIA VAZQUEZ	MARIA JUDITH HERNANDEZ AVILA	ELIDA GUADALUPE AGUILAR MARTINEZ
7) TEPEAPULCO	16) TIZAYUCA	68) TIZAYUCA	36) FRACCIONAMIENTO O HACIENDAS DE TIZAYUCA	1777	B1	EXTERIOR DE ESPACIO DE ALIMENTACIÓN ENCUENTRO Y DESARROLLO LOS ALCATRADES, BOULEVARD HACIENDA DE TIZAYUCA NORTE Y PRIVADA HACIENDA MOLINO DE FLORES, SIN NÚMERO, FRACCIONAMIENTO HACIENDAS DE TIZAYUCA, CÓDIGO POSTAL 43815, TIZAYUCA, HIDALGO, A 500 METROS DE LABORATORIO SAN JUAN.	MARIO ALBERTO GARCIA RODRIGUEZ	JOVANI ALEXIS GONZALEZ GONZALEZ	ALDO EDUARDO CAMACHO GUTIERREZ	LESLIE PAOLA GONZALEZ MADRIGAL	STEPHANIE MARCOS GARCIA	CIELO AGUILAR RUIZ	JOSE SALOMON BONILLA SANCHEZ	NAYELI CARBAJAL GOMEZ	ARMANDO GABRIEL JIMENEZ XX
7) TEPEAPULCO	16) TIZAYUCA	68) TIZAYUCA	36) FRACCIONAMIENTO O HACIENDAS DE TIZAYUCA	1777	C1	EXTERIOR DE ESPACIO DE ALIMENTACIÓN ENCUENTRO Y DESARROLLO LOS ALCATRADES, BOULEVARD HACIENDA DE TIZAYUCA NORTE Y PRIVADA HACIENDA MOLINO DE FLORES, SIN NÚMERO, FRACCIONAMIENTO HACIENDAS DE TIZAYUCA, CÓDIGO POSTAL 43815, TIZAYUCA, HIDALGO, A 500 METROS DE LABORATORIO SAN JUAN.	AXEL ADAN GUTIERREZ SERRANO	JUAN CARLOS ARENAS LOPEZ	ROSA GARCIA ALCANTAR	MARIANA LOPEZ NUÑEZ	DANIEL ANTONIO FERNANDEZ ALVAREZ	JUAN CARLOS BONILLA ROJO	CESAR CEDRIK CAMACHO GUTIERREZ	TANIA BERENICE GUTIERREZ HERNANDEZ	INGRID HAZEL GALVAN SILVA
7) TEPEAPULCO	16) TIZAYUCA	68) TIZAYUCA	36) FRACCIONAMIENTO O HACIENDAS DE TIZAYUCA	1778	B1	PORTALES DE LA PLAZA COMERCIAL, BOULEVARD HACIENDA LA CRUZ ORIENTE, ESQUINA HACIENDA LAURELES, FRACCIONAMIENTO HACIENDAS DE TIZAYUCA, CÓDIGO POSTAL 43815, TIZAYUCA, HIDALGO, A 200 METROS DE TORTILLERIA SAN MIGUEL.	ATZIRY HUERTA COLEOTE	ALEJANDRA LOERA FERNANDEZ	JUSTIN ARROYO MAXIMIANO	MARITZA FERNANDA GARDUÑO ARANDA	MIGUEL HUERTA AGUILAR	ESMERALDA MIMIAGA SORIANO	JUAN CARLOS JIMENEZ MATIAS	MAYRA GARCIA RAMIREZ	CINTHYA MICHELL ISLAS PINEDO
7) TEPEAPULCO	16) TIZAYUCA	68) TIZAYUCA	36) FRACCIONAMIENTO O HACIENDAS DE TIZAYUCA	1778	C1	PORTALES DE LA PLAZA COMERCIAL, BOULEVARD HACIENDA LA CRUZ ORIENTE, ESQUINA HACIENDA LAURELES, FRACCIONAMIENTO HACIENDAS DE TIZAYUCA, CÓDIGO POSTAL 43815, TIZAYUCA, HIDALGO, A 200 METROS DE TORTILLERIA SAN MIGUEL.	MARTHA PATRICIA LIRA CHAVEZ	DIANA MONTSERRAT GUTIERREZ	NORMA ANGELICA BARRERA JIMENEZ	MARIA BALVINA RUFINA HERNANDEZ VEGA	EDITH HUITRON MARTINEZ	VERONICA MIUKI CHAVEZ LUJAN	JUANA ESTELA ELIAS RAMIREZ	FELIX HERNANDEZ JUAREZ	JUAN MARIN FLORES
7) TEPEAPULCO	16) TIZAYUCA	68) TIZAYUCA	36) FRACCIONAMIENTO O HACIENDAS DE TIZAYUCA	1779	B1	PORTALES DE LA PLAZA COMERCIAL, BOULEVARD DE LA CRUZ SUR, ESQUINA DE LA PRIVADA JACARANDAS, FRACCIONAMIENTO HACIENDAS DE TIZAYUCA, CÓDIGO POSTAL 43815, TIZAYUCA, HIDALGO, A 500 METROS DE TORTILLERIA XOCHITL.	JOSE ARTURO HERNANDEZ CAMACHO	MELISSA VALERIA ACOSTA AVELINO	JOSEFINA GOMEZ DURAN	YUSULI AGLAE MARTINEZ SAN LUIS	NOE ANTONIO MORALES MORALES	JUAN MARTINEZ DIONICIO	DAVID CHAVEZ BAUTISTA	NORMA NOEMI GALVAN GUEVARA	OSCAR JESUS HERNANDEZ ROSALES
7) TEPEAPULCO	16) TIZAYUCA	68) TIZAYUCA	36) FRACCIONAMIENTO O HACIENDAS DE TIZAYUCA	1779	C1	PORTALES DE LA PLAZA COMERCIAL, BOULEVARD DE LA CRUZ SUR, ESQUINA DE LA PRIVADA JACARANDAS, FRACCIONAMIENTO HACIENDAS DE TIZAYUCA, CÓDIGO POSTAL 43815, TIZAYUCA, HIDALGO, A 500 METROS DE TORTILLERIA XOCHITL.	ROSALBA CASTRO GONZALEZ	ALBERTO CISNEROS GARCIA	ARMANDO GUADARRAMA GARCES	MARIA LUCILA MORALES MAYO	LUIS RICARDO PIÑON FLORES	ANGELICA GALICIA CERVANTES	EMMA NOLI ALDAMA	GREGORIA FLORES FLORES	MA. ISABEL LOPEZ ELIZONDO
7) TEPEAPULCO	16) TIZAYUCA	68) TIZAYUCA	40) FRACCIONAMIENTO O FUENTES DE TIZAYUCA	1780	B1	ESCUELA PRIMARIA CARLOS FUENTES, AVENIDA DE LAS FUENTES, SIN NÚMERO, FRACCIONAMIENTO FUENTES DE TIZAYUCA, CÓDIGO POSTAL 43816, TIZAYUCA, HIDALGO, FRENTE A OPTICA.	DANIEL ALEJANDRO GARCIA LOPEZ	LAURA JENNIFER GALINDO GUTIERREZ	FRANCISCO JAVIER HERNANDEZ VEGA	ROCIO ALEJANDRA ABOGADO CASTRO	JORGE CHAIRES FLORES	HUGO LOPEZ GONZALEZ	ORLANDO MORA LUCAS	ARTURO MONJARAZ SANCHEZ	CESAR MONTES DE OCA MANZANO

Ubicación e Integración de Mesas Directivas de Casillas (ENCARTE)

Estado: HIDALGO

Distrito Federal	Distrito Local	Municipio	Localidad	Sección	Casilla	Ubicación	Presidenta/e	1er. Secretaria/o	2do. Secretaria/o	1er. Escrutador	2do. Escrutador	3er. Escrutador	1er. Suplente	2do. Suplente	3er. Suplente
7) TEPEAPULCO	16) TIZAYUCA	68) TIZAYUCA	40) FRACCIONAMIENTO O FUENTES DE TIZAYUCA	1780	C1	ESCUELA PRIMARIA CARLOS FUENTES , AVENIDA DE LAS FUENTES, SIN NÚMERO, FRACCIONAMIENTO FUENTES DE TIZAYUCA, CÓDIGO POSTAL 43816, TIZAYUCA, HIDALGO, FRENTE A ÓPTICA.	MONICA BERTHA CARREÑO ROSAS	ANTONY URIEL GOMEZ REYES	JORGE LUNA GARCIA	ZORAYA ALCALA HERNANDEZ	JACQUELINE FLORES GARCIA	MARICELA LOPEZ TREJO	DEYANIRA MORALES GARCILAZO	MARIA SONIA CASTRO MALDONADO	HILDA ESTELA DOMINGUEZ ISLAS
7) TEPEAPULCO	16) TIZAYUCA	68) TIZAYUCA	40) FRACCIONAMIENTO O FUENTES DE TIZAYUCA	1780	C2	ESCUELA PRIMARIA CARLOS FUENTES , AVENIDA DE LAS FUENTES, SIN NÚMERO, FRACCIONAMIENTO FUENTES DE TIZAYUCA, CÓDIGO POSTAL 43816, TIZAYUCA, HIDALGO, FRENTE A ÓPTICA.	MAYRA CASTRO RAMOS	EDUARDO GONZALEZ OLIVARES	ENRIQUE MALAGON LOPEZ	DULCE ELIZABETH ANGELES ONTIVEROS	LARISSA GLORIA TERESITA GARCIA GARCIA	ALMA DELIA MARTIN PEREZ	ANDREA VIVIANA MORALES MARTINEZ	MICHELLE FERNANDA FRAGOSO ALBA	LETICIA GUERRA LUNA
7) TEPEAPULCO	16) TIZAYUCA	68) TIZAYUCA	40) FRACCIONAMIENTO O FUENTES DE TIZAYUCA	1780	C3	ESCUELA PRIMARIA CARLOS FUENTES , AVENIDA DE LAS FUENTES, SIN NÚMERO, FRACCIONAMIENTO FUENTES DE TIZAYUCA, CÓDIGO POSTAL 43816, TIZAYUCA, HIDALGO, FRENTE A ÓPTICA.	GABRIELA CHAVEZ LOPEZ	JOSE ALEJANDRO GUTIERREZ RODRIGUEZ	LUIS ENRIQUE MARQUEZ VELAZQUEZ	ERIKA BADILLO FLORES	JAIME GONZALEZ ANGELES	LUIS MARTINEZ SALAS	ANA YESENIA ESCORCIA HERNANDEZ	ISAURA HERNANDEZ MARTINEZ	MARIA LOPEZ AVENDAÑO
7) TEPEAPULCO	16) TIZAYUCA	68) TIZAYUCA	40) FRACCIONAMIENTO O FUENTES DE TIZAYUCA	1780	C4	ESCUELA PRIMARIA CARLOS FUENTES , AVENIDA DE LAS FUENTES, SIN NÚMERO, FRACCIONAMIENTO FUENTES DE TIZAYUCA, CÓDIGO POSTAL 43816, TIZAYUCA, HIDALGO, FRENTE A ÓPTICA.	ERIKA MARISOL ESTEVEZ OROZCO	ELIZABETH HERNANDEZ SANCHEZ	MARIA ISABEL AHUMADA ZUNIGA	ELSA CALVA LOPEZ	PERFECTO HERNANDEZ MARTINEZ	ALBA ALESSANDRA MENDEZ LOPEZ	OTILIO GUERRERO DIAZ	CRISTINA MARTINEZ CASTILLO	KARLA DANIELA MENDIOLA LIRA
7) TEPEAPULCO	16) TIZAYUCA	68) TIZAYUCA	36) FRACCIONAMIENTO O HACIENDAS DE TIZAYUCA	1781	B1	ESCUELA PRIMARIA FELIPE REYES MONTAÑO, BOULEVARD HACIENDAS DE TIZAYUCA SUR, SIN NÚMERO, FRACCIONAMIENTO HACIENDAS DE TIZAYUCA, CÓDIGO POSTAL 43815, TIZAYUCA, HIDALGO, FRENTE A CANCHAS PÚBLICAS.	YANET MARIANO GONZALEZ	ANAHEL CASTELLANOS LOPEZ	FRANCISCO GARCIA RAMOS	GRETTEL BRISEIDA CABRERA LAUREANO	ANTONIO CRUZ HERNANDEZ	RICARDO ALBERTO LOPEZ GONZALEZ	LUIS ANGEL MARTINEZ CAPETILLO	ADRIANA ARTEAGA RUIZ	MIRIAM HIGAREDA CARBAJAL
7) TEPEAPULCO	16) TIZAYUCA	68) TIZAYUCA	36) FRACCIONAMIENTO O HACIENDAS DE TIZAYUCA	1781	C1	ESCUELA PRIMARIA FELIPE REYES MONTAÑO, BOULEVARD HACIENDAS DE TIZAYUCA SUR, SIN NÚMERO, FRACCIONAMIENTO HACIENDAS DE TIZAYUCA, CÓDIGO POSTAL 43815, TIZAYUCA, HIDALGO, FRENTE A CANCHAS PÚBLICAS.	OWEN RODRIGO CASTAÑEDA JUAREZ	JOCELYN DEL ANGEL MENDEZ	RUBEN OSWALDO CASTAÑEDA VARGAS	HANNAH CASTILLO CUREÑO	JULIO BENJAMIN LOPEZ DUARTE	SERGIO ARTURO LOPEZ RODRIGUEZ	MARIA DEL CARMEN MARTINEZ HERNANDEZ	IRMA ESPERANZA FIGUEROA ROMEN	REBECA MARTINEZ MORALES
7) TEPEAPULCO	16) TIZAYUCA	68) TIZAYUCA	36) FRACCIONAMIENTO O HACIENDAS DE TIZAYUCA	1782	B1	ESCUELA PRIMARIA OCTAVIO PAZ, BOULEVARD DE LA CRUZ ORIENTE, SIN NÚMERO, FRACCIONAMIENTO HACIENDAS DE TIZAYUCA, CÓDIGO POSTAL 43815, TIZAYUCA, HIDALGO, FRENTE A PAPELERIA SODA.	JUAN MANUEL GUTIERREZ NICOLAS	BAZLITH GABRIELA CARRILLO GUZMAN	ALONDRA JOLETTE HERNANDEZ VENTOLERO	EUSEBIO LOPEZ ANDRES	JOSEFINA BECERRIL PRADO	ROSA LAURA GUERRERO GOMEZ	ESTEFANI MARIBEL LOPEZ RAMIREZ	MARIA DOLORES PATRICIO PLATON	JOSE JULIO NAVARRO CASTORENA
7) TEPEAPULCO	16) TIZAYUCA	68) TIZAYUCA	36) FRACCIONAMIENTO O HACIENDAS DE TIZAYUCA	1782	C1	ESCUELA PRIMARIA OCTAVIO PAZ, BOULEVARD DE LA CRUZ ORIENTE, SIN NÚMERO, FRACCIONAMIENTO HACIENDAS DE TIZAYUCA, CÓDIGO POSTAL 43815, TIZAYUCA, HIDALGO, FRENTE A PAPELERIA SODA.	JOSE MANUEL FRANCO FRANCO	NANCY ESTRADA BOLAÑOS	SOFIA YANET IBARRA HERNANDEZ	ARACELI MACIAS MAYEYA	ERICK LEONARDO CERVANTES MELCHOR	MARTHA LIDIA JIMENEZ MORENO	MARIA DEL PILAR LOPEZ SANCHEZ	SANDRA PEREZ MARTINEZ	ANASTACIA NICOLAS CHAVEZ
7) TEPEAPULCO	16) TIZAYUCA	68) TIZAYUCA	36) FRACCIONAMIENTO O HACIENDAS DE TIZAYUCA	1782	C2	ESCUELA PRIMARIA OCTAVIO PAZ, BOULEVARD DE LA CRUZ ORIENTE, SIN NÚMERO, FRACCIONAMIENTO HACIENDAS DE TIZAYUCA, CÓDIGO POSTAL 43815, TIZAYUCA, HIDALGO, FRENTE A PAPELERIA SODA.	JAIR DE JESUS OMAR ALAMILLA VAZQUEZ	AYLIN DANAE GUTIERREZ REYES	CESAR ADRIAN LABASTIDA TORRES	LIA DANIELA OLMEDO GARCIA	HUMBERTO ESCAMILLA AVILES	MARIANA JAQUELINE LABASTIDA ESCUTIA	MARIA LUISA MENDOZA PEREZ	MARIA EUFEMIA HERNANDEZ FLORIDA	ERIKA DEL CAMINO QUINTANA
7) TEPEAPULCO	16) TIZAYUCA	68) TIZAYUCA	36) FRACCIONAMIENTO O HACIENDAS DE TIZAYUCA	1783	B1	ACCESO PRINCIPAL A FRACCIONAMIENTO HACIENDAS DE TIZAYUCA, CARRETERA FEDERAL PACHUCA MÉXICO KILÓMETRO 85, ESQUINA CON BOULEVARD HACIENDAS DE TIZAYUCA NORTE, FRACCIONAMIENTO HACIENDAS DE TIZAYUCA, CÓDIGO POSTAL 43815, TIZAYUCA, HIDALGO, FRENTE A CLINICA VETERINARIA Y DOG SPA.	MANUEL ALEJANDRO AGUILERA HERNANDEZ	FABIOLA LILIAN BARRIOS FABIAN	MONSERRAT CORREA CASTRO	CLAUDIA MONSERRATH GARCIA RODRIGUEZ	ARTURO GODINEZ URIOSTEGUI	MARCO URIEL GUTIERREZ ANAYA	ERIKA QUETZALY CASTILLO GUERRERO	MARIBEL CORREA RIVERA	MARIA MAGDALENA GALVAN IGLESIAS

Ubicación e Integración de Mesas Directivas de Casillas (ENCARTE)

Estado: HIDALGO

Distrito Federal	Distrito Local	Municipio	Localidad	Sección	Casilla	Ubicación	Presidenta/e	1er. Secretaria/o	2do. Secretaria/o	1er. Escrutador	2do. Escrutador	3er. Escrutador	1er. Suplente	2do. Suplente	3er. Suplente
7) TEPEAPULCO	16) TIZAYUCA	68) TIZAYUCA	36) FRACCIONAMIENTO O HACIENDAS DE TIZAYUCA	1783	C1	ACCESO PRINCIPAL A FRACCIONAMIENTO HACIENDAS DE TIZAYUCA, CARRETERA FEDERAL PACHUCA MÉXICO KILÓMETRO 85, ESQUINA CON BOULEVARD HACIENDAS DE TIZAYUCA NORTE, FRACCIONAMIENTO HACIENDAS DE TIZAYUCA, CÓDIGO POSTAL 43815, TIZAYUCA, HIDALGO, FRENTE A CLINICA VETERINARIA Y DOG SPA.	ERIKA ADRIANA CAMACHO NORIEGA	ROBERTO TADEO FLORES TERAN	GABRIELA ALEJANDRA DIMAS GASCA	ARTURO MIGUEL GODINEZ FLORES	SUSANA GORDILLO GUILLEN	MAURICIO CHAVEZ PEREZ	LAURA ELENA CISNEROS ARENAS	GRISelda ESPINO VAZQUEZ	HUGO GASGA RODRIGUEZ
7) TEPEAPULCO	16) TIZAYUCA	68) TIZAYUCA	1) TIZAYUCA	1784	B1	UNIDAD DEPORTIVA MARIANA BUSTAMANTE RODRÍGUEZ, CARRETERA FEDERAL PACHUCA MÉXICO KILÓMETRO 55.5, COLONIA CIUDAD DE LOS NIÑOS, CÓDIGO POSTAL 43802, TIZAYUCA, HIDALGO, FRENTE A Q BOTANAS.	BASILIZA KORINA GOMEZ SANCHEZ	MARIA DEL CARMEN HERNANDEZ FUENTES	RODRIGO GUTIERREZ VARGAS	JUAN DE DIOS ANDRADE MELENDEZ	CRISOFORO DIAZ CASTILLO	MARIA MARTA GALINDO ROLDAN	MARTHA INES GUTIERREZ PEREZ	CIRILA PATRICIA HERNANDEZ COLIN	LUCERO ESTRADA SANDOVAL
7) TEPEAPULCO	16) TIZAYUCA	68) TIZAYUCA	1) TIZAYUCA	1784	C1	UNIDAD DEPORTIVA MARIANA BUSTAMANTE RODRÍGUEZ, CARRETERA FEDERAL PACHUCA MÉXICO KILÓMETRO 55.5, COLONIA CIUDAD DE LOS NIÑOS, CÓDIGO POSTAL 43802, TIZAYUCA, HIDALGO, FRENTE A Q BOTANAS.	CLAUDIA EVELYN GUTIERREZ RUBIO	HUGO CERVANTES LARA	GENESIS ZUJEILY HERNANDEZ CRUCES	ROCIO CRUZ JIMENEZ	ANGELICA FUENTES RODRIGUEZ	PABLO GARCIA CABRERA	CAROLINA YESENIA DE PAZ REYES	JESUS HERNANDEZ VARGAS	MARIA HERNANDEZ GUZMAN
7) TEPEAPULCO	16) TIZAYUCA	68) TIZAYUCA	1) TIZAYUCA	1785	B1	ESCUELA PRIMARIA IGNACIO ZARAGOZA, CALLE FRANCISCO VILLA, NÚMERO 174, COLONIA PEDREGAL, CÓDIGO POSTAL 43802, TIZAYUCA, HIDALGO, A 500 METROS DE SALÓN DE FIESTAS DIAMANTE.	MARLENE FLORIDA GODEN	WILLY ALBERTO JIMENEZ VARGAS	DIEGO DANIEL GARCIA ESCAMILLA	RODRIGO JESUS GALVEZ JIMENEZ	RICARDO ARTEAGA GOMEZ	MARIANA MICHELLE LOPEZ MENDOZA	ABIGAIL HERNANDEZ CASTRO	MA ELENA LOPEZ VEGA	HILARIO HERNANDEZ CRUZ
7) TEPEAPULCO	16) TIZAYUCA	68) TIZAYUCA	1) TIZAYUCA	1785	C1	ESCUELA PRIMARIA IGNACIO ZARAGOZA, CALLE FRANCISCO VILLA, NÚMERO 174, COLONIA PEDREGAL, CÓDIGO POSTAL 43802, TIZAYUCA, HIDALGO, A 500 METROS DE SALÓN DE FIESTAS DIAMANTE.	OSCAR MARCEL JIMENEZ MONROY	ILSE LIZBETH BAÑOS MARTINEZ	FERNANDO GUTIERREZ TOVAR	PABLO ALFARO LUNA	ABIGAIL ANTONIO HERNANDEZ ZAMBRANO	NANCY VIVIANA CORTEZ ZAMORA	IRENE EDITH HERNANDEZ JIMENEZ	HERIBERTO CRUZ PLATERO	FRANCISCO DE P. HERNANDEZ GOMEZ
7) TEPEAPULCO	16) TIZAYUCA	68) TIZAYUCA	1) TIZAYUCA	1786	B1	JARDÍN DE NIÑOS BERNAL DÍAZ DEL CASTILLO, CALLE FRANCISCO VILLA, NÚMERO 124, ESQUINA CALLE EJIDO DOS, COLONIA EL PEDREGAL, CÓDIGO POSTAL 43802, TIZAYUCA, HIDALGO, FRENTE A COCINA ECONOMICA.	EDGAR IVAN GARCIA MARTINEZ	INGRID JETSIBE GARCIA CABELLO	JUDITH CHILPA CAMPUZANO	BEATRIZ DOMINGUEZ RESENDIZ	RAMON AYALA GONZALEZ	JOSE RAUL DE LA CRUZ ESCALANTE	ANA KAREN GARCIA RODRIGUEZ	WENDY ISAMAR BARAONA GALLARDO	ANSELMO GARDUÑO SANCHEZ
7) TEPEAPULCO	16) TIZAYUCA	68) TIZAYUCA	1) TIZAYUCA	1786	C1	JARDÍN DE NIÑOS BERNAL DÍAZ DEL CASTILLO, CALLE FRANCISCO VILLA, NÚMERO 124, ESQUINA CALLE EJIDO DOS, COLONIA EL PEDREGAL, CÓDIGO POSTAL 43802, TIZAYUCA, HIDALGO, FRENTE A COCINA ECONOMICA.	JOCELIN FLORES REYES	SANDRA CLAUDIA ACOSTA GARCIA	LLUVIA ADILU CURIEL AMARILLAS	ABRAHAM GOMEZ VAZQUEZ	CRISTINA MANUELA CASTILLO MARTINEZ	JUAN JOSE DOMINGUEZ RAMIREZ	IGNACIO GARDUÑO HERNANDEZ	VALERIA CRUZ SANTOS	JASAEI JACINTO MIRANDA SERAFIN
7) TEPEAPULCO	16) TIZAYUCA	68) TIZAYUCA	1) TIZAYUCA	1787	B1	SALÓN DE USOS MÚLTIPLES DEL LIENZO CHARRO, AVENIDA JUÁREZ NORTE, SIN NÚMERO, CAMINO VIEJO AL CARMEN, BARRIO PEDREGAL, CÓDIGO POSTAL 43802, TIZAYUCA, HIDALGO, FRENTE A LOCAL KAIROS.	CARLOS BAUTISTA VARGAS	PABLO FRANCISCO GUZMAN FLORES	MARIA FERNANDA FERNANDEZ GUEVARA	ALEJANDRA CONTRERAS HERNANDEZ	NELLY OLIVIA HERNANDEZ MENDEZ	DULCE MARIA MANILLA HERNANDEZ	JUAN BAHENA BAHENA	GLORIA GAYOSSO APARICIO	GLORIA GUERRERO MAGALLANES
7) TEPEAPULCO	16) TIZAYUCA	68) TIZAYUCA	1) TIZAYUCA	1787	C1	SALÓN DE USOS MÚLTIPLES DEL LIENZO CHARRO, AVENIDA JUÁREZ NORTE, SIN NÚMERO, CAMINO VIEJO AL CARMEN, BARRIO PEDREGAL, CÓDIGO POSTAL 43802, TIZAYUCA, HIDALGO, FRENTE A LOCAL KAIROS.	VICTOR MANUEL GOMEZ SOLIS	JESUS GARCIA DE LA CRUZ	MONICA PAOLA GONZALEZ TRINIDAD	IRIS ARACELI CRISOSTOMO GOMEZ	FIDEL HERNANDEZ SALAZAR	KAREN YARET MARTINEZ HERNANDEZ	MARIA LUISA GARCIA GUTIERREZ	LAURA HERNANDEZ MARTINEZ	LAZARO FERNANDEZ SOLIS
7) TEPEAPULCO	16) TIZAYUCA	68) TIZAYUCA	1) TIZAYUCA	1787	C2	SALÓN DE USOS MÚLTIPLES DEL LIENZO CHARRO, AVENIDA JUÁREZ NORTE, SIN NÚMERO, CAMINO VIEJO AL CARMEN, BARRIO PEDREGAL, CÓDIGO POSTAL 43802, TIZAYUCA, HIDALGO, FRENTE A LOCAL KAIROS.	ALBERTO GONZALEZ GOMEZ	LIZETH APARICIO ORTIZ	MARICRUZ CLAUDIA ALONSO SOTO	VIRGINIA GUERRERO CRUZ	FLORICELA ISLAS SANCHEZ	JOAHAN RAFAEL HERNANDEZ PEREZ	JUAN ALFONSO GARCIA HERRERA	JOSE GONZALEZ MORENO	MARGARITA GARCIA ORTEGA

Ubicación e Integración de Mesas Directivas de Casillas (ENCARTE)

Estado: HIDALGO

Distrito Federal	Distrito Local	Municipio	Localidad	Sección	Casilla	Ubicación	Presidenta/e	1er. Secretaria/o	2do. Secretaria/o	1er. Escrutador	2do. Escrutador	3er. Escrutador	1er. Suplente	2do. Suplente	3er. Suplente
7) TEPEAPULCO	16) TIZAYUCA	68) TIZAYUCA	8) EMILIANO ZAPATA	1802	B1	ESCUELA PRIMARIA CENTRO EDUCATIVO INDEPENDIENTE TIZAYOCAN, CALLE VENUSTIANO CARRANZA, SIN NÚMERO, COLONIA AMPLIACIÓN EMILIANO ZAPATA, CÓDIGO POSTAL 43800, TIZAYUCA, HIDALGO, FRENTE A CENTRO EDUCATIVO INDEPENDIENTE TIZAYUCA.	JOHANA MARLENE ALCANTARA MORENO	PATRICIA GARCIA ZAMORA	ODIN ULISES ESPINDOLA CABALLERO	ALINE MICHELLE ESPINDOLA VIVEROS	LIZBETH GUZMAN SOTO	GLORIA CABALLERO CEDILLO	JULIO CRUZ SEGURA	ADRIAN HERNANDEZ DUARTE	ELIZABETH HERNANDEZ DUARTE
7) TEPEAPULCO	16) TIZAYUCA	68) TIZAYUCA	8) EMILIANO ZAPATA	1803	B1	ESCUELA PRIMARIA EMILIANO ZAPATA, AVENIDA ADOLFO LÓPEZ MATEOS, SIN NÚMERO, COLONIA AMPLIACIÓN EMILIANO ZAPATA, CÓDIGO POSTAL 43800, TIZAYUCA, HIDALGO, A 10 METROS DE PAPELERIA LA FE.	ZENAIDA JIMENEZ CASTRO	JAQUELINE FLORES RIVERO	AGUSTIN GARCIA CORTES	CLAUDIA HERNANDEZ ESCOBAR	CARMEN HUERTA REYES	ISMAEL ANDRADE CABALLERO	MARIA DEL ROSARIO CASTRO CRISOSTOMO	FELIPE DE JESUS GUTIERREZ HERNANDEZ	MARICELA GONZALEZ HERNANDEZ
7) TEPEAPULCO	16) TIZAYUCA	68) TIZAYUCA	8) EMILIANO ZAPATA	1803	C1	ESCUELA PRIMARIA EMILIANO ZAPATA, AVENIDA ADOLFO LÓPEZ MATEOS, SIN NÚMERO, COLONIA AMPLIACIÓN EMILIANO ZAPATA, CÓDIGO POSTAL 43800, TIZAYUCA, HIDALGO, A 10 METROS DE PAPELERIA LA FE.	LIZBETH CASTRO ARRIETA	AMANDA AGUIRRE ARANDA	PAULA GOMEZ QUESADA	EVA HERNANDEZ OJEDA	JOSE LUIS ALVARADO OLIVARES	LUIS ENRIQUE AVILA PEREZ	JOANA NEFTALI CRUZ BALTAZAR	LUCERO JIMENEZ CASTRO	LUCIO HERNANDEZ LINO
7) TEPEAPULCO	16) TIZAYUCA	68) TIZAYUCA	8) EMILIANO ZAPATA	1803	C2	ESCUELA PRIMARIA EMILIANO ZAPATA, AVENIDA ADOLFO LÓPEZ MATEOS, SIN NÚMERO, COLONIA AMPLIACIÓN EMILIANO ZAPATA, CÓDIGO POSTAL 43800, TIZAYUCA, HIDALGO, A 10 METROS DE PAPELERIA LA FE.	YAZMIN ESCALONA AVILA	FLOR DEL ROCIO FERNANDEZ JIMENEZ	LORENA PATRICIA GONZALEZ GARCIA	FRANCISCO HERNANDEZ SANCHEZ	ISIDRO ALVAREZ BENITEZ	JESSICA JAZMIN CASAS VARGAS	MARICELA DOMINGUEZ RAMOS	MARINA GARCIA JAVIER	ARACELI JIMENEZ CASTRO
7) TEPEAPULCO	16) TIZAYUCA	68) TIZAYUCA	1) TIZAYUCA	1804	B1	ESCUELA JARDÍN DE NIÑOS RODOLFO NERI VELA, CALLE ALEJO NAVARRETE, SIN NÚMERO, COLONIA SAN ANDRÉS, CÓDIGO POSTAL 43800, TIZAYUCA, HIDALGO, FRENTE A DIF TIZAYUCA.	ERIK RUBEN BARAJAS MIRANDA	VALERIA ESTEFANIA HERNANDEZ LAGOS	ENRIQUE ALFONSO CALZADA GONZALEZ	MARIA ELENA CRUZ DIMAS	ARMANDO GONZALEZ TREJO	AYARY CATALINA JIMENEZ ANGELES	ALEXANDER AVENDAÑO LOPEZ	FLORENCIA GABRIELA GALVAN BARROSO	JULIO CESAR LEON MUÑOZ
7) TEPEAPULCO	16) TIZAYUCA	68) TIZAYUCA	1) TIZAYUCA	1804	C1	ESCUELA JARDÍN DE NIÑOS RODOLFO NERI VELA, CALLE ALEJO NAVARRETE, SIN NÚMERO, COLONIA SAN ANDRÉS, CÓDIGO POSTAL 43800, TIZAYUCA, HIDALGO, FRENTE A DIF TIZAYUCA.	LESLEYE LIZET CAMARENA FLORES	BETZABETH HERNANDEZ ALMONASI	YOHANA GRISELDA CERON CABRERA	DANIEL DELGADO TOTO	M MAGDALENA HERNANDEZ ANDRADE	YOLANDA LOAEZA PONCE	OLGA LIDIA BAUTISTA SAAVEDRA	ANGEL MICHAEL GARCIA MORALES	MARIA INES CUEVAS HERNANDEZ
7) TEPEAPULCO	16) TIZAYUCA	68) TIZAYUCA	1) TIZAYUCA	1804	C2	ESCUELA JARDÍN DE NIÑOS RODOLFO NERI VELA, CALLE ALEJO NAVARRETE, SIN NÚMERO, COLONIA SAN ANDRÉS, CÓDIGO POSTAL 43800, TIZAYUCA, HIDALGO, FRENTE A DIF TIZAYUCA.	WENCESLAO GARCIA JIMENEZ	ANA LAURA ALCANTAR CAMACHO	ABRIL CHAVEZ GUTIERREZ	BERENICE GARCIA HERMELINDO	AARON HERNANDEZ CABRERA	FELICIANO ANTONIO OSORIO	JOSE CHAVEZ ZAMORA	JANNET GARDUÑO ALEGRIA	IRMA JIMENEZ HERNANDEZ
7) TEPEAPULCO	16) TIZAYUCA	68) TIZAYUCA	1) TIZAYUCA	1805	B1	EXTERIOR FERRETERÍA TOPAC, CAMINO DE REYES, SIN NÚMERO, COLONIA JACARANDAS, CÓDIGO POSTAL 43800, TIZAYUCA, HIDALGO, A 100 METROS DE NOTARÍA PÚBLICA.	CARLOS CARMONA DELGADO	MONICA ISABEL GARCIA CUEVAS	DIANA VERONICA CRUZ HERRERA	YULIANA FRIAS RANGEL	CHACEL RUBI HERNANDEZ AGUILAR	MARIO ALBERTO GONZALEZ PEREZ	EVA BAUTISTA MARTINEZ	BRANDON JOVANNY DURAN PADILLA	SOFIA ALEJANDRA GONZALEZ CHAVEZ
7) TEPEAPULCO	16) TIZAYUCA	68) TIZAYUCA	1) TIZAYUCA	1805	C1	EXTERIOR FERRETERÍA TOPAC, CAMINO DE REYES, SIN NÚMERO, COLONIA JACARANDAS, CÓDIGO POSTAL 43800, TIZAYUCA, HIDALGO, A 100 METROS DE NOTARÍA PÚBLICA.	JUDITH CASTAÑEDA SEGURA	ERNESTO GUERRERO HERNANDEZ	LUIS JUNIOR DE LA MORA CERON	MITZI INGRID GONZALEZ ROSAS	BRAYAN ALEXANDER HERNANDEZ ALMANZA	BEATRIZ ADRIANA AGUILAR ARIAS	URIEL CONTRERAS GUEVARA	ROBERTO EUGENIO LAIZA	ELIGIA DE LA CRUZ DE LA CRUZ
7) TEPEAPULCO	16) TIZAYUCA	68) TIZAYUCA	1) TIZAYUCA	1805	C2	EXTERIOR FERRETERÍA TOPAC, CAMINO DE REYES, SIN NÚMERO, COLONIA JACARANDAS, CÓDIGO POSTAL 43800, TIZAYUCA, HIDALGO, A 100 METROS DE NOTARÍA PÚBLICA.	ALEJANDRO ANGEL CAYETANO MARTINEZ	JOHANN ISMAEL CASTRO HERNANDEZ	JOSE ROBERTO ESQUIVEL CARRILLO	KARLA CRISTINA GUZMAN RUIZ	GERARDO HERNANDEZ HERNANDEZ	JOSE LUIS AVIÑA MORENO	IELANETZY MONSERRATH DE LA MORA CERON	MARIA ELENA GALVEZ PERALTA	ELFEGO HERNANDEZ GUTIERREZ

Ubicación e Integración de Mesas Directivas de Casillas (ENCARTE)

Estado: HIDALGO

Distrito Federal	Distrito Local	Municipio	Localidad	Sección	Casilla	Ubicación	Presidenta/e	1er. Secretaria/o	2do. Secretaria/o	1er. Escrutador	2do. Escrutador	3er. Escrutador	1er. Suplente	2do. Suplente	3er. Suplente
7) TEPEAPULCO	16) TIZAYUCA	68) TIZAYUCA	1) TIZAYUCA	1806	B1	PARQUE RECREATIVO, CALLE LICENCIADO ROJO LUGO, SIN NÚMERO, ESQUINA CON CALLE NARANJO, BARRIO TEPEYAC, CÓDIGO POSTAL 43800, TIZAYUCA, HIDALGO, FRENTE A ESCUELA DE NATACIÓN ALBATROS.	JUAN PABLO HERNANDEZ MONTES DE OCA	BRENDA ERANDENY GARCIA CASASOLA	MIRIAM CASTAÑEDA SOLANO	ALMA ROSA GONZALEZ FLORES	BENITO HERNANDEZ RAMIREZ	KARLA IVONNE ALCANTAR RIVERA	DIANA CRUZ SANTIAGO	ISAAC GRANADOS CERON	ARACELI LOPEZ VILLELA
7) TEPEAPULCO	16) TIZAYUCA	68) TIZAYUCA	1) TIZAYUCA	1806	C1	PARQUE RECREATIVO, CALLE LICENCIADO ROJO LUGO, SIN NÚMERO, ESQUINA CON CALLE NARANJO, BARRIO TEPEYAC, CÓDIGO POSTAL 43800, TIZAYUCA, HIDALGO, FRENTE A ESCUELA DE NATACIÓN ALBATROS.	GUILLERMINA ANTONIO MEDINA	RUBEN ULISES HERNANDEZ JIMENEZ	DANIEL ALEJANDRO ESCALANTE ALDANA	ESMERALDA GUZMAN MEDINA	VICENTE EMMANUEL JUAREZ RIOS	CECILIA ALEMAN DE LA ROSA	MARTIN CUELLAR MULIA	MELITON HERNANDEZ ASCENCION	JOSUE MARTINEZ REYES
7) TEPEAPULCO	16) TIZAYUCA	68) TIZAYUCA	1) TIZAYUCA	1806	C2	PARQUE RECREATIVO, CALLE LICENCIADO ROJO LUGO, SIN NÚMERO, ESQUINA CON CALLE NARANJO, BARRIO TEPEYAC, CÓDIGO POSTAL 43800, TIZAYUCA, HIDALGO, FRENTE A ESCUELA DE NATACIÓN ALBATROS.	ZULEYMA BARRIOS OLVERA	MANUEL ALEXIS ISLAS PONCE	VIANEY YASMIN FLORES CORTES	NICOLAS HERNANDEZ MALDONADO	KARLA DOMINGUEZ RESENDIZ	SHIRLEY JOSSELYN CAMPOS CUELLAR	ESPERANZA DIAZ GALINDO	EUSEBIO HERNANDEZ ESPINDOLA	MARIA JOHANA HERNANDEZ BALTAZAR
7) TEPEAPULCO	16) TIZAYUCA	68) TIZAYUCA	1) TIZAYUCA	1806	C3	PARQUE RECREATIVO, CALLE LICENCIADO ROJO LUGO, SIN NÚMERO, ESQUINA CON CALLE NARANJO, BARRIO TEPEYAC, CÓDIGO POSTAL 43800, TIZAYUCA, HIDALGO, FRENTE A ESCUELA DE NATACIÓN ALBATROS.	GILBERTO CAREAGA DE LA CRUZ	CRISTIAN ALEXIS AGUIRRE ENZASTIGA	EDGAR ALAN GARCIA TORRES	PASCUAL GONZALEZ PEREZ	EVANGELINA VICENTA MALDONADO PEREZ	MATILDE CASTRO VISTRAIN	ERIKA ITZEL GARCIA GONZALEZ	LILIA HERRERA RODRIGUEZ	VICTOR ENSASTIGA RESILLAS
7) TEPEAPULCO	16) TIZAYUCA	68) TIZAYUCA	1) TIZAYUCA	1807	B1	EXTERIOR DEL FRACCIONAMIENTO JARDINES DE TIZAYUCA, AVENIDA EJERCITO MEXICANO, SIN NÚMERO, FRACCIONAMIENTO JARDINES DE TIZAYUCA, CÓDIGO POSTAL 43800, TIZAYUCA, HIDALGO, A 100 METROS DE APOLO S KENNEL MÉXICO.	ELIZABETH HORTENCIA CRUZ HERNANDEZ	BEATRIZ ABRIL ARRIAGA QUEZADA	JOSE LUIS DIAZ LECHUGA	ANDREA ALEJANDRA JAVANA GARCIA	ARANTZA BETSABE BELLO SEGURA	DANIELA MARTINEZ LIMA	DIANA LAURA CRUZ GARCIA	VERONICA GOMEZ REYES	MATILDE LOPEZ TELLEZ
7) TEPEAPULCO	16) TIZAYUCA	68) TIZAYUCA	1) TIZAYUCA	1807	C1	EXTERIOR DEL FRACCIONAMIENTO JARDINES DE TIZAYUCA, AVENIDA EJERCITO MEXICANO, SIN NÚMERO, FRACCIONAMIENTO JARDINES DE TIZAYUCA, CÓDIGO POSTAL 43800, TIZAYUCA, HIDALGO, A 100 METROS DE APOLO S KENNEL MÉXICO.	VIRGEN MAGDALENA BAUTISTA PRADO	DONATO CAMILO TIBURCIO	AIDA JOSEFINA GARCIA PEREZ	ELIZABETH BELLO GARCIA	EDSON BRAYAN GARCIA AGUILAR	MARIA DEL SOCORRO CALZADA LINARES	OSCAR ALEJANDRO DE JESUS ALVAREZ	BENITO ALVARADO BARAJAS	JUANA XOCHITL ESCAMILLA BARRANCO
7) TEPEAPULCO	16) TIZAYUCA	68) TIZAYUCA	46) FRACCIONAMIENTO O HEROES TIZAYUCA	1808	B1	ESCUELA SECUNDARIA GENERAL ELISA ACUÑA ROSSETTI, CALLE SI NOMBRE, SIN NUMERO, ESQUINA CON BOULEVAR MIGUEL HIDALGO Y COSTILLA, FRACCIONAMIENTO HEROES TIZAYUCA, CÓDIGO POSTAL 43816, TIZAYUCA, HIDALGO, FRENTE A PREDAMEX.	EDGAR ALVARADO DE JESUS	MARCO ANTONIO BASILIO CANO	GUADALUPE ABIGAIL AGUILAR MUÑOZ	BLANCA CHAVEZ TREJO	SERGIO EBER GARCIA QUEZADA	ANGELICA MARTINEZ MARTINEZ	CECILIA ANTONIO TOLENTINO	HUGO ENRIQUE MENDOZA RAMIREZ	VIRIDIANA ESPITIA LUGO
7) TEPEAPULCO	16) TIZAYUCA	68) TIZAYUCA	46) FRACCIONAMIENTO O HEROES TIZAYUCA	1808	C1	ESCUELA SECUNDARIA GENERAL ELISA ACUÑA ROSSETTI, CALLE SI NOMBRE, SIN NUMERO, ESQUINA CON BOULEVAR MIGUEL HIDALGO Y COSTILLA, FRACCIONAMIENTO HEROES TIZAYUCA, CÓDIGO POSTAL 43816, TIZAYUCA, HIDALGO, FRENTE A PREDAMEX.	YOCELYN PATRICIA ESCOBEDO ROMERO	ADAN RAUL GONZALEZ MALDONADO	JORGE AYALA ORTA	MISAEEL DE JESUS ROMUALDO	MARCO ANTONIO MALDONADO CASTRO	CRISTOPHER ALEXIS MENDEZ AGUILAR	ALEJANDRA JESUS GONZALEZ	JUAN LOZADA SAUZA	YADIRA ISOL GARCIA
7) TEPEAPULCO	16) TIZAYUCA	68) TIZAYUCA	46) FRACCIONAMIENTO O HEROES TIZAYUCA	1809	B1	ESCUELA PRIMARIA ISAIAS RAFAEL RIVERA DURAN (PRIMARIA II HEROES TIZAYUCA), CALLE SIN NOMBRE, SIN NÚMERO, FRACCIONAMIENTO HÉROES TIZAYUCA, CÓDIGO POSTAL 43816, TIZAYUCA, HIDALGO, FRENTE A BODEGA AURRERA.	ERIKA ANAID HERNANDEZ ARROYO	KEVIN ARI ISIDRO OCHOA	ADRIANA GARCIA DAVALOS	JOCELYN ISABEL GONZALEZ MEDINA	RICHY YAHIR MARTINEZ SANTIAGO	IRIS JANETH BAUTISTA LOPEZ	NORMA IVETT CRESCENCIO DIAZ	JAIME FLORENTINO LOPEZ GONZALEZ	LUIS ANGEL AVENDAÑO MACEDO
7) TEPEAPULCO	16) TIZAYUCA	68) TIZAYUCA	46) FRACCIONAMIENTO O HEROES TIZAYUCA	1809	C1	ESCUELA PRIMARIA ISAIAS RAFAEL RIVERA DURAN (PRIMARIA II HEROES TIZAYUCA), CALLE SIN NOMBRE, SIN NÚMERO, FRACCIONAMIENTO HÉROES TIZAYUCA, CÓDIGO POSTAL 43816, TIZAYUCA, HIDALGO, FRENTE A BODEGA AURRERA.	LUIS ALBERTO JACOME HERNANDEZ	MONSERRAT CRUZ ARELLANO	DOLORES IDANIA GARCIA VERA	JUANA MARCELA GUZMAN LOPEZ	KARINA DOMINGUEZ PEREZ	MITZI JOVANA BUTRON MONTEALEGRE	KARINA ILIAM DE SANTIAGO VILLANUEVA	MARIBEL MARTINEZ ECHEVARRIA	SERGIO MARGARITO BARRON VIZCAINO

Ubicación e Integración de Mesas Directivas de Casillas (ENCARTE)

Estado: HIDALGO

Distrito Federal	Distrito Local	Municipio	Localidad	Sección	Casilla	Ubicación	Presidenta/e	1er. Secretaria/o	2do. Secretaria/o	1er. Escrutador	2do. Escrutador	3er. Escrutador	1er. Suplente	2do. Suplente	3er. Suplente
7) TEPEAPULCO	16) TIZAYUCA	68) TIZAYUCA	46) FRACCIONAMIENTO O HEROES TIZAYUCA	1809	C2	ESCUELA PRIMARIA ISAIAS RAFAEL RIVERA DURAN (PRIMARIA II HEROES TIZAYUCA), CALLE SIN NOMBRE, SIN NÚMERO, FRACCIONAMIENTO HÉROES TIZAYUCA, CÓDIGO POSTAL 43816, TIZAYUCA, HIDALGO, FRENTE A BODEGA AUERRERA.	SELENE SARAHÍ MEDINA DIAZ	CECILIA DIAZ LARA	JANETH BERENICE GONZALEZ CAMACHO	FERNANDO JIMENEZ RUIZ	MARLENE HERNANDEZ VAZQUEZ	CHRISTIAN CASTRO FRANCO	VIRGINIA LEAL AVILA	ANA KAREN MATA MARTINEZ	YENIFER IRAIS DIAZ CRUZ
7) TEPEAPULCO	16) TIZAYUCA	68) TIZAYUCA	57) FRACCIONAMIENTO O CIUDAD NATURA	1810	B1	EXTERIOR DE LA OFICINA DE VENTAS , PASEOS DEL BOSQUE, SIN NÚMERO, FRACCIONAMIENTO CIUDAD NATURA, CÓDIGO POSTAL 43817, TIZAYUCA, HIDALGO, A 500 METROS DE ESCUELA DE DJ GONZÁLEZ.	EMMA CRUZ SAN JUAN	DANIEL JIMENEZ CAMARGO	ADRIAN ALVARADO NORIEGA	JIMMIE BOCANEGRA MEDINA	NAYELI ELIZABETH DURAN GONZALEZ	MARITSA VIANEY GUTIERREZ RODRIGUEZ	LUIS GERARDO DIAZ MOLAR	MATILDE GARCIA ROMERO	GUSTAVO ALPIZAR LARA
7) TEPEAPULCO	16) TIZAYUCA	68) TIZAYUCA	57) FRACCIONAMIENTO O CIUDAD NATURA	1810	C1	EXTERIOR DE LA OFICINA DE VENTAS , PASEOS DEL BOSQUE, SIN NÚMERO, FRACCIONAMIENTO CIUDAD NATURA, CÓDIGO POSTAL 43817, TIZAYUCA, HIDALGO, A 500 METROS DE ESCUELA DE DJ GONZÁLEZ.	LEYLANI ITZEL GAMBOA JUAREZ	MARISOL CORONA MUÑOZ	FERNANDO ANTONIO MARTINEZ	JOSE ANTONIO CASTRO MARTINEZ	JESUS ADDERLY GARCIA VALENCIA	YUNEYMA IVETH CASILLAS MARTINEZ	JOSEFINA GARCIA MALAGA	GRACIELA GARCIA SORIA	WILLIAMS HERNANDEZ VAZQUEZ
7) TEPEAPULCO	16) TIZAYUCA	68) TIZAYUCA	46) FRACCIONAMIENTO O HEROES TIZAYUCA	1811	B1	ESCUELA JARDÍN ENRIQUE PESTALOZZI, CIRCUITO FELIPE ANGELES, SIN NÚMERO, FRACCIONAMIENTO HEROES TIZAYUCA, CÓDIGO POSTAL 43816, TIZAYUCA, HIDALGO, A UN LADO DE TIENDAS DE ABARROTÉS.	IVAN MIGUEL CRUZ ANGELES	JULIA ALVARADO SAMANO	NOEMI DULCE MARIA FLORES QUIROZ	GABRIELA LEON HERNANDEZ	ANA LAURA AGUILAR CORONA	CLAUDIA HERNANDEZ JIMENEZ	ELIZABETH LEON GUERRA	ALEJANDRA ARROYO ALAMILLA	ANA ALICIA GRACIANO CRUZ
7) TEPEAPULCO	16) TIZAYUCA	68) TIZAYUCA	46) FRACCIONAMIENTO O HEROES TIZAYUCA	1811	C1	ESCUELA JARDÍN ENRIQUE PESTALOZZI, CIRCUITO FELIPE ANGELES, SIN NÚMERO, FRACCIONAMIENTO HEROES TIZAYUCA, CÓDIGO POSTAL 43816, TIZAYUCA, HIDALGO, A UN LADO DE TIENDAS DE ABARROTÉS.	VIRIDIANA BEATRIZ GORDILLO SANCHEZ	MARIA GABRIELA CIFUENTES RICO	MARIA DE JESUS GARCIA SALAZAR	ALEJANDRA LUNA SANCHEZ	MACARIO EMBARCADERO RODRIGUEZ	PAULA JIMENEZ GARCIA	JULIO CESAR CARRILLO BAUTISTA	ROSA GOMEZ MARTINEZ	JUAN CARLOS GONZALEZ RUIZ
7) TEPEAPULCO	16) TIZAYUCA	68) TIZAYUCA	46) FRACCIONAMIENTO O HEROES TIZAYUCA	1812	B1	PARQUE DE JUEGOS CUARTA CERRADA DE FELIPE ANGELES , CUARTA CERRADA DE CIRCUITO GENERAL FELIPE ANGELES, SIN NÚMERO, FRACCIONAMIENTO HEROES TIZAYUCA, CÓDIGO POSTAL 43816, TIZAYUCA, HIDALGO, 50 METROS DE SHOP SANT S.	MARYA GRIDEL DELGADO SOTO	ISAAC LARA REYES	VALERIA ANGUIANO GOMEZ	ZAIRA MARISOL CAMARA RIOS	NASHIELY DE LA CRUZ AGUILAR	ADRIANA FLORES TEJADA	GLORIA ESTRELLA MARTINEZ	ALEJANDRA ALVA CRISTINO	JANET ORIBE GONZALEZ
7) TEPEAPULCO	16) TIZAYUCA	68) TIZAYUCA	46) FRACCIONAMIENTO O HEROES TIZAYUCA	1812	C1	PARQUE DE JUEGOS CUARTA CERRADA DE FELIPE ANGELES , CUARTA CERRADA DE CIRCUITO GENERAL FELIPE ANGELES, SIN NÚMERO, FRACCIONAMIENTO HEROES TIZAYUCA, CÓDIGO POSTAL 43816, TIZAYUCA, HIDALGO, 50 METROS DE SHOP SANT S.	YERALDIN SELENE GOMEZ ESTEVEZ	DANIEL LOPEZ HERNANDEZ	GLENDA ANTONIETA CALDERON MORALES	JAEL IRAIS CARREON JIMENEZ	CHRISTIAN DEL VALLE AGUILAR	CLAUDIA GABRIELA GONZALEZ ORTIZ	CARMEN ADRIANA CALLEJAS TOVAR	BENITO ROBERTO LECHUGA AMADOR	EDGAR ABEL MORAN GRANADOS
7) TEPEAPULCO	16) TIZAYUCA	68) TIZAYUCA	46) FRACCIONAMIENTO O HEROES TIZAYUCA	1813	B1	CENTRO DE ASISTENCIA INFANTIL COMUNITARIO HÉROES TIZAYUCA, AVENIDA GENERAL FELIPE ANGELES RAMÍREZ, SIN NÚMERO, FRACCIONAMIENTO HÉROES DE TIZAYUCA, CÓDIGO POSTAL 43816, TIZAYUCA, HIDALGO, A UN COSTADO DE TIENDA OXXO.	JOSE ARLES GARCIA GARCIA	ANDREA FERNANDA HERRERA JIMENEZ	ARMANDO MENDOZA NUÑEZ	ISAAC ALEJANDRO GONZALEZ RETA	JORGE HERNANDEZ FLORES	SANDRA BEATRIZ ISLAS GALVAN	DANIEL LOPEZ RODRIGUEZ	LUIS HERNANDEZ LOPEZ	NASHAILI DE LA O HERNANDEZ
7) TEPEAPULCO	16) TIZAYUCA	68) TIZAYUCA	46) FRACCIONAMIENTO O HEROES TIZAYUCA	1813	C1	CENTRO DE ASISTENCIA INFANTIL COMUNITARIO HÉROES TIZAYUCA, AVENIDA GENERAL FELIPE ANGELES RAMÍREZ, SIN NÚMERO, FRACCIONAMIENTO HÉROES DE TIZAYUCA, CÓDIGO POSTAL 43816, TIZAYUCA, HIDALGO, A UN COSTADO DE TIENDA OXXO.	WENDOLINE HERNANDEZ ALMEIDA	ADRIANA MARIA JIMENEZ ZAMBRANO	DIANA ALEJANDRA GENARO HERNANDEZ	MARIA ESTHER GUZMAN PEÑALOZA	MIRIAM ROCIO HERNANDEZ HERNANDEZ	JOSE RICARDO LERA VALENZUELA	JAZMIN JANNET ALMONASI GARCIA	LAURA KARINA LUCIANO RAMIREZ	GABRIELA GARCIA MILLAN
7) TEPEAPULCO	16) TIZAYUCA	68) TIZAYUCA	46) FRACCIONAMIENTO O HEROES TIZAYUCA	1814	B1	ESCUELA PRIMARIA I LOS HÉROES TIZAYUCA ESTADO DE HIDALGO, CIRCUITO GENERAL FELIPE ANGELES RAMÍREZ, SIN NÚMERO, FRACCIONAMIENTO HÉROES TIZAYUCA, CÓDIGO POSTAL 43816, TIZAYUCA, HIDALGO, FRENTE A POLLERÍA GONZÁLEZ.	SAUL BOLAÑOS CASTILLO	ESMERALDA GOMEZ ALVAREZ	MILENA IVETTE MANCILLA DOMINGUEZ	JULIO ALEXIS CHAVEZ ZAMORA	EDITH ISABEL CORONADO VAZQUEZ	JOSE FRANCISCO ENLLANCHE AVILA	ANDREA HERNANDEZ CRUZ	BRENDA JACQUELINE CHAPARRO LARA	GABRIELA DURAN SUAREZ

Ubicación e Integración de Mesas Directivas de Casillas (ENCARTE)

Estado: HIDALGO

Distrito Federal	Distrito Local	Municipio	Localidad	Sección	Casilla	Ubicación	Presidenta/e	1er. Secretaria/o	2do. Secretaria/o	1er. Escrutador	2do. Escrutador	3er. Escrutador	1er. Suplente	2do. Suplente	3er. Suplente
7) TEPEAPULCO	16) TIZAYUCA	68) TIZAYUCA	46) FRACCIONAMIENTO O HEROES TIZAYUCA	1814	C1	ESCUELA PRIMARIA I LOS HÉROES TIZAYUCA ESTADO DE HIDALGO, CIRCUITO GENERAL FELIPE ÁNGELES RAMÍREZ, SIN NÚMERO, FRACCIONAMIENTO HÉROES TIZAYUCA, CÓDIGO POSTAL 43816, TIZAYUCA, HIDALGO, FRENTE A POLLERÍA GONZÁLEZ.	SERGIO GARCIA ESPINOZA	SANDRA SUSANA HERNANDEZ FLORES	JESUS EDUARDO GASCA CORONADO	RICARDO CONTRERAS HERNANDEZ	JORGE LUIS CRUZ HERNANDEZ	DIANA GUTIERREZ PACHECO	JESSICA STEPHANIE LOPEZ JIMENEZ	SILVIA CORTES MENDOZA	CLAUDIA LOPEZ ROSALES
7) TEPEAPULCO	16) TIZAYUCA	68) TIZAYUCA	38) FRACCIONAMIENTO O HACIENDAS LAS TORRES	1815	B1	ESCUELA JARDÍN DE NIÑOS XOCHITL ANGÉLICA PALOMINO CONTRERAS, CALLE FUENTE DE LA FELICIDAD, SIN NÚMERO, FRACCIONAMIENTO HACIENDA LAS TORRES, CÓDIGO POSTAL 43815, TIZAYUCA, HIDALGO, A 20 METROS DE TAQUERÍA DE MAMÁ.	CECILIA ALVAREZ MAYA	KAROL MONSERRAT DE LA ROSA MELENDEZ	JORGE FRANCISCO MAGALLAN GARCIA	LIZBETH BENITEZ LOPEZ	JESUS ABRAHAM CUEVAS PEÑA	MARICRUZ MARTINEZ GARCIA	PERLA MARIA MARTINEZ PRIETO	MARIA GUADALUPE GARCIA GONZALEZ	MARIA DE LOS ANGELES GARCIA MENDEZ
7) TEPEAPULCO	16) TIZAYUCA	68) TIZAYUCA	38) FRACCIONAMIENTO O HACIENDAS LAS TORRES	1815	C1	ESCUELA JARDÍN DE NIÑOS XOCHITL ANGÉLICA PALOMINO CONTRERAS, CALLE FUENTE DE LA FELICIDAD, SIN NÚMERO, FRACCIONAMIENTO HACIENDA LAS TORRES, CÓDIGO POSTAL 43815, TIZAYUCA, HIDALGO, A 20 METROS DE TAQUERÍA DE MAMÁ.	VALERIA MARTINEZ PONCE	GUILLERMO LOBATO MELO	ALEJANDRA BRITO CORTES	KAREN PATRICIA COLIN MACIAS	MARIA DE JESUS GONZALEZ VAZQUEZ	RICARDO AXEL MARTINEZ GARCIA	DULCE IRIS HUERTA BECERRIL	OFELIA CARRANZA CACIQUE	LUIS ENRIQUE GAMBOA AVENDAÑO
7) TEPEAPULCO	16) TIZAYUCA	68) TIZAYUCA	46) FRACCIONAMIENTO O HEROES TIZAYUCA	1816	B1	ESCUELA JARDÍN DE NIÑOS ROBERT OWEN, OCEANO PACÍFICO, SIN NÚMERO, FRACCIONAMIENTO HÉROES TIZAYUCA, CÓDIGO POSTAL 43815, TIZAYUCA, HIDALGO, A 10 METROS DE ABARROTES EL BARBAS.	KARINA MONSERRAT GUTIERREZ SAN LUIS	YADIRA BAUTISTA SALINAS	CATA DOLORES BUSTOS LINARES	MARILIN GABRIELA CERVANTES RODRIGUEZ	PAOLA MONSERRAT CRUZ BALLESTEROS	SHERLIN ESTEFES CONTRERAS	LUIS GABRIEL GUTIERREZ MENDOZA	MARTIN ODILON GARCIA GARCIA	ELIZABETH MARLEN FIGUEROA RODRIGUEZ
7) TEPEAPULCO	16) TIZAYUCA	68) TIZAYUCA	46) FRACCIONAMIENTO O HEROES TIZAYUCA	1816	C1	ESCUELA JARDÍN DE NIÑOS ROBERT OWEN, OCEANO PACÍFICO, SIN NÚMERO, FRACCIONAMIENTO HÉROES TIZAYUCA, CÓDIGO POSTAL 43815, TIZAYUCA, HIDALGO, A 10 METROS DE ABARROTES EL BARBAS.	ABRIL HERNANDEZ GUERRERO	SERGIO JAIR GONZALEZ BAEZ	RICARDO DE JESUS CAMPOS CHAVEZ	MELISSA VIANNEY CHAVEZ BORBOLLA	CARLOS EDGAR DELGADO HERNANDEZ	ROBERTO CARLOS GARCIA SANDOVAL	GABRIELA AMARO ROSAS	JOSE JUAN GARDUÑO MONTES	CARLOS ALBERTO CHAVEZ CAMPERO
7) TEPEAPULCO	16) TIZAYUCA	68) TIZAYUCA	46) FRACCIONAMIENTO O HEROES TIZAYUCA	1817	B1	EXTERIOR DE BODEGA AUERRERA EXPRESS, AVENIDA OCENANO PACÍFICO, SIN NUMERO, ESQUINA CIRCUITO MARTINICA, FRACCIONAMIENTO HÉROES TIZAYUCA, CÓDIGO POSTAL 43816, TIZAYUCA, HIDALGO, A UN COSTADO DE GRUPO SADASI.	ARIADNA MADAI DIAZ TELLEZ	OLIVIA MORALES GUERRA	MARIA MICOL CHAVEZ FRIAS	CESAR MANUEL ALANIS OSORIO	GRECIA SARAI CASTAÑEDA SAUCEDO	MARIA ISABEL FRIAS SERRANO	RICARDO JOSE HERNANDEZ LICONA	ALBERTO JARIZALET PARDO ARMENGOD	JAVIER ALEJANDRO CUELLAR ALBA
7) TEPEAPULCO	16) TIZAYUCA	68) TIZAYUCA	46) FRACCIONAMIENTO O HEROES TIZAYUCA	1817	C1	EXTERIOR DE BODEGA AUERRERA EXPRESS, AVENIDA OCENANO PACÍFICO, SIN NUMERO, ESQUINA CIRCUITO MARTINICA, FRACCIONAMIENTO HÉROES TIZAYUCA, CÓDIGO POSTAL 43816, TIZAYUCA, HIDALGO, A UN COSTADO DE GRUPO SADASI.	VICENTE MAXIMILIANO LOTINA VALLEJO	JOSE ALBERTO ORTIZ VERTIZ	FERNANDO HORTA ANGELES	NORMA PATRICIA APARICIO MONROY	ELIZABETH CASTILLO PIÑA	ARTURO GONZALEZ MENDOZA	CARLOS HERNANDEZ VALENZUELA	MARTIN PEREZ VELAZQUEZ	SANDRA LICONA HERNANDEZ