EDICIÓN NO. 1036

LA ESTAMPIDA DE LOS BÚFALOS

BÚFALO

AGENCIA INFORMATIVA
Nuevo periodismo

ESCRÍBENOS:
estampidabufalo@gmail.com / bufaloislas@yahoo.com.mx
(686)-4-15-79-39 (solo mensajes)

Fecha: 19 de Noviembre de 2024

BÚFALO
VÍCTOR ISLAS PARRA
DIRECTOR GENERAL

Todavía es calificada como una obra monumental

A 30 AÑOS DE LA REPAVIMENTACIÓN DE LA AVENIDA MADERO DE MEXICALI

Se realizaron excavaciones a 2.5 metros de profundidad, hallándose tuberías de madera, tomas de agua clandestinas y hasta túneles para el paso de drogas e indocumentados

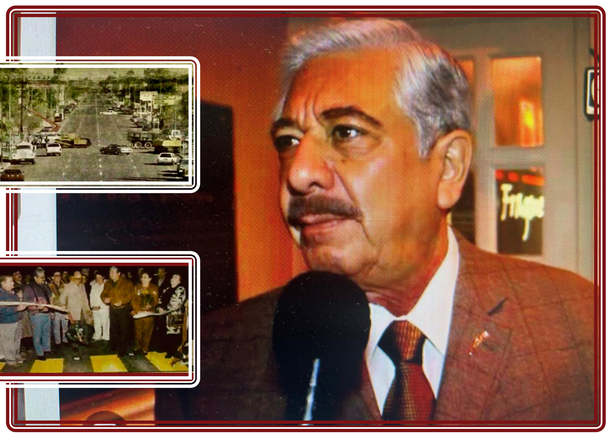

MEXICALI.- El lunes 2 de diciembre arrancan las comparecencias de los presidentes municipales ante el Congreso del Estado, donde presentarán los proyectos de leyes de ingresos para el ejercicio fiscal 2025, y en este desfile de personajes que las mandan tocar en los municipios, le corresponderá el honor a NORMA BUSTAMANTE, de 9 a 11 de la mañana, ser la primera en explicar cuál es la cantidad proyectada para ingresar a las arcas del XXV Ayuntamiento, mediante predial, multas, participaciones federales, etcétera.

Se sabe que la mejor alcaldesa de Baja California, contempla en su cartita al viejito panzón de la ropa colorada, conocido como Santa Claus, que el Congreso le de luz verde para administrar el año venidero, la bonita cantidad de 6 mil 200 millones de pesos.

NORMA se presentará ante los diputados acompañada de su tesorero ROGER SOSA, considerado una persona con conocimiento y habilidades marca llorarás en el arte de la gestión y administración de "talega", léase dinero. ¡Verídico! Obviamente también estarán a su lado en la Cámara de Diputados, el secretario del Ayuntamiento, Rodrigo Llantada , la oficial mayor Claudia Beltrán y , es probable, que hasta el jefe de la policía local, Felipe Chan. Luego, el mismo día , para presentar sus respectivas leyes de ingresos, se presentarán, la alcaldesa de Ensenada CLAUDIA AGATÓN y el jefe de la comuna de Tijuana, ISMAEL BURGUEÑO , y el martes 3 de diciembre el resto de los alcaldes y alcaldesas de BC.

- - -

Ante la Fiscalía General del Estado, la diputada del Partido del Trabajo, YOHANA GILVAJA, presentó tremenda denuncia penal por hostigamiento y acoso, según informó hace días en su cuenta de "face" , con el siguiente texto:

"Procedí a presentar formalmente denuncia en contra de mi agresor y quienes resulten responsables por hostigamiento y acoso".

Entonces no se conocían más datos , porque tal texto lo acompañó con una fotografía con su imagen, mostrando la carátula de la denuncia, sin el nombre del posible agresor.

Sin embargo, la diputada GILVAJA, hizo recientemente la siguiente publicación, mencionando al Sindicato de Trabajadores de la Industria de la Radiodifusión, Televisión, Similares y Conexos de la República Mexicana, Sección Tijuana y el nombre del secretario general de esta organización, LUIS FERNANDO RUIZ ALDANA, pero no queda claro si el denunciado es éste o simplemente está "protegiendo" a alguien del gremio de los locutores:

"Durante años he sido violentada por el sindicato del STIRTT Tijuana, encabezado por LUIS FERNANDO RUÍZ ALDANA. Él ha elegido proteger a un hostigador y acosador en vez de defender a quienes hemos sido víctimas de violencia laboral y personal. Esta protección no se limita al ámbito laboral, sino que ha traspasado fronteras y ha llegado a atacarme personalmente, divulgando acusaciones falsas en mi contra. No me quedaré en silencio. Las mujeres no debemos aceptar el abuso ni la injusticia, y menos de aquellos que tienen el deber de protegernos y garantizarnos un espacio de trabajo seguro. Levanto la voz porque somos muchas y no merecemos ser silenciadas."

La legisladora GILVAJA también ejerce el periodismo en PSN, la organización de radio y televisión que capitanea el todavía líder estatal del PT, JAIME BONILLA.

- - -

Para el sábado anterior estaba programada la ceremonia de toma de protesta de LIZBETH MATA LOZANO como presidenta del PAN en Baja California, pero hubo cambio de pichada porque AMINTHA BRICEÑO impugnó la elección en la instancia nacional de su partido, pero parece que el Comité Ejecutivo Nacional le dio palo a su recurso y reconoció a la ensenadense como la ganadora, así que en cualquier momento podría asumir oficialmente la presidencia.

- - -

Me cuenta "El Nácori" RAFAEL MENDOZA, lo siguiente:

"Hermano, en la lista de bienes inmuebles adquiridos por los gobiernos priistas como una reserva de emergencia para el Issstecali y que luego serían vendidas o rematadas por los Gobiernos panistas, dejando descobijado al Issstecali, te faltó incluir en "la lista maldita" al hotel San Juan Capistrano de la Avenida Reforma, ubicado casi frente al edificio que albergó al Sanatorio-Hospital "Sagrado Corazón" en donde, inclusive, el propio Issstecali rentaba una área para consultas médicas al fondo del inmueble. En el San Juan Capistrano, estuvieron por buen tiempo como inquilinos permanentes, el organista que hacía hablar al piano Ernesto Hill Olvera y un columnista apellidado Cuéllar, apodado "'El Papufo".También otro valioso terreno que fue propiedad del Issstecali y en cuyo edificio funcionaron por algunos años las Oficinas Generales y Almacén del propio organismo, a lo largo de la cuadra localizada por la Calzada Justo Sierra a espaldas de segundo Panteón Municipal de Mexicali, desde la esquina de Avenida Tapiceros en donde hoy funciona una gasolinera y una tienda de servicios rápidos hasta la otra Avenida. Dentro de esa alargada franja, el Issstecali, era propietario de un edificio anexo de dos pisos y cuyas oficinas eran rentadas, como un ingreso extra para la misma institución. Allí en donde hoy se levantan nuevos restaurantes uno de ellos perteneciente a una cadena restaurantera china. Por cierto, algo que ya era necesario rescatar debido a que ese transitado espacio al encontrarse baldío por años, daba muy mala imagen a tan importante vialidad turística y comercial. También el Issstecali, era propietario de un hotel muy frecuentado en San Felipe. Lo que sea de cada quien, pero los Gobiernos Priistas, se preocuparon siempre por darle este tipo de fortaleza a la noble institución que hoy sufre penurias y angustias al ser descapitalizado. Lo que al parecer se salvó de esta esta mano depredadora panista, es el Centro Comercial "Baja California" en donde operan las actuales oficinas administrativas de la propia Institución, en el Centro Cívico y Comercial de Mexicali. Todo este atropello se interpretó como una venganza de los Gobiernos Panistas al querer borrar todo lo que oliera a Gobiernos Priistas, por lo que quienes fueron sus Directores se encargaron de darle el tiro de gracia, como lo hicieron al ordenar la quema de todos los archivos fotográficos de prensa sobre el trabajo de todos los gobernadores emanados del PRI al arribar como Director de Información y Prensa Sabás Flores al inicio del Gobierno de Ernesto Ruffo Appel. De ese tamaño era el odio de los panistas hacia a los Gobiernos Priistas. Increíble pero cierto."

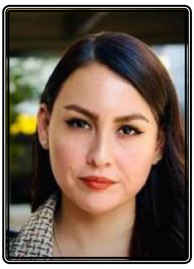

Mañana 20 de noviembre se cumplen 30 años de la repavimentación de la avenida Madero de la ciudad de Mexicali, vialidad de más de 4 kilómetros, cuyo asfalto no había recibido mantenimiento nunca.

Recordar es vivir, lo cual comprobamos ayer en un encuentro ocasional con quien hace tres décadas gobernaba el Municipio de Mexicali: El licenciado FRANCISCO PÉREZ TEJADA AGUILERA, "Don Pancho".

El ex alcalde se mantiene activo y jovial, al frente de los negocios familiares, entre ellos el más emblemático, "Bloquera Moderna", que dirigen sus hijos.

"Este 20 de noviembre se cumplen 30 años de este acontecimiento que recibió el aplauso de la sociedad, al existir el antecedente que, desde sus orígenes, esta importante vialidad no había recibido una rehabilitación de esta magnitud, excavandose más de dos metros y medio de profundidad para eliminar y reponer tuberías ya obsoletas que habían cumplido su ciclo de vida", le dijo "Don Pancho" al autor de esta columna".

El empresario y político quien fue alcalde en el periodo 1992-1995, recordó: "Se encontraron tuberías de madera carcomida por el tiempo y de numerosas tomas clandestinas de agua; las tuberías fueron reemplazadas".

(No lo dijo el ex presidente municipal, pero fue del dominio público que también se detectaron túneles, evidentemente utilizados por grupos delincuenciales para cruzar indocumentados y estupefacientes al vecino país)

La inauguración entonces de la reconstrucción y repavimentación de la avenida Madero, constituyó todo un acontecimiento, porque hasta antes de la "mano de tigre" recibida, la gente la llamaba "asco de calle", por la inmensa cantidad de baches, grietas y tramos ya sin nada de pavimento.

El corte del listón inaugural de esta magna obra, se realizó en medio de la propia avenida Madero a partir de la calle México, el 20 de noviembre de 1994, en el marco de la conmemoración del 80 Aniversario de la Revolución Mexicana.

Como dice "El Nácori" RAFAEL MENDOZA: Recordar es vivir.

RESORT
Maglēn
www.maglenresort.com

Por Alfredo Mendoza R.

ENSENADA.-

En plena campaña por la alcaldía y en apretujado restaurante de la zona turística, CLAUDIA AGATÓN se comprometió a impulsar la creación de la dirección de Pesca.

Ante pescadores ribereños,de pesca deportiva y locatarios del mercado de mariscos, la entonces aspirante a la presidencia municipal les dijo tomaría en cuenta su opinión al momento de designar al titular de la prometida dirección.

Al decir esto buena parte de los asistentes dirigió la mirada a RICARDO MEDINA FIERRO, quien estaba sentado a la diestra de AGATÓN.

MEDINAFIERRO,promotordelareunión, suma varios años brindando asesoría y acompañamiento a pescadores locales.

Hace días y ya investida como alcaldesa, CLAUDIA AGATON informó haber turnado a comisiones del Cabildo una propuesta que incluye la creación de varias direcciones y el reajuste de otras.

Entre las proyectadas nuevas direcciones está la de Pesca y Acuacultura Sustentable.

Si los regidores le dicen que sí a su petición, son muchas las posibilidades de que MEDINA FIERRO se convierta en el primer director de Pesca municipal.

Hay que subrayar eso de las posibilidades, ya que en política nada es más incierto como un compromiso de campaña.

— —

El gobierno municipal tiene sobre la mesa una excelente oportunidad para darle vuelta a la tortilla, en su relación con la empresa Score International.

La oportunidad de quitarle a la promotora de carreras fuera de camino la facultad de fijar las condiciones en los contratos de participación.

Los hechos lamentables registrados en la mal llamada revisión mecánica de la Baja 1000, donde dos personas perdieron la vida, obliga a la autoridad local asumir el rol que le toca como rectora de los acontecimientos públicos que ocurren en su jurisdicción.

Las carreras fuera de camino, no obstante que suman décadas realizándose en este municipio, evidencian muchas irregularidades en su organización.

Irregularidades que, de manera irresponsable hay que decirlo, el gobierno local ha solapado.

Veremos hasta dónde quiere asumir su rol y responsabilidad la administración que encabeza CLAUDIA AGATÓN.

Si en los contratos a suscribir con empresas promotoras de eventos motorizados, se prioriza la seguridad de los espectadores y pilotos antes que los intereses económicos.

— —

Por los rumbos de San Quintín hay quienes no terminan por asimilar el fallo de la elección del 02 de junio.

Aceptar que los votantes en forma mayoritaria se inclinaron a favor de los candidatos de Morena y que, guste o no, son estos los que constitucionalmente encausan los destinos del gobierno municipal.

La alcaldesa MIRIAM CANO, en el ánimo de llevar la fiesta en paz y que el primer ayuntamiento se enfocará en atender las demandas de los sanquintinenses, sentó en a la mesa a los representantes de todas las fuerzas partidistas y, además, les compartió la cena.

Pero una regidora de un partido de oposición, vió la mano extendida y quiso de manera arrebatada tomar el pie y luego lo que le sigue.

Se sintió de repente la parte más importante del engranaje municipal y así lo hizo saber con sus desasosiegos públicos de sobra conocidos.

Desasosiegos, hay que decirlo, soportados en buena medida por mentes aviesas de poder y canonjías que se esconden tras bambalinas.

Para CANO NÚÑEZ será de vital importancia no caer en provocaciones, ni tampoco ceder ante el juego de la extorsión política.

Hacerlo sería lo mismo que terminar siendo secuestrada, por grupos minoritarios que han hecho del chantaje y las amenazas un modus vivendi bastante lucrativo.

Propone CLAUDIA AGATÓN la creación de la dirección de Pesca y Acuacultura. De validarlo el Cabildo, esta dirección tendría en RICARDO MEDINA a su potencial director.

Hasta dónde llegará el gobierno municipal en sus tratos con empresas organizadoras de carreras motorizadas? El secretario JULIO CÉSAR ARENAS tendrá un papel importante para que el gobierno imponga condiciones.

MIRIAM CANO. La alcaldesa de San Quintín no parece estar dispuesta a ceder a los intentos de extorsión y chantaje de pseudo líderes políticos.

CASA UMBRAL
VALLE DE GUADALUPE, B. C.
CASAUMBRAL
www.casaumbral.com