EDICIÓN NO. 926

LA ESTAMPIDA DE LOS BÚFALOS

BÚFALO
AGENCIA INFORMATIVA
Nuevo periodismo

ESCRÍBENOS:
estampidabufalo@gmail.com / bufaloislas@yahoo.com.mx
(686)-4-15-79-39 (solo mensajes)

Fecha: 16 de Julio de 2024

BÚFALO
VÍCTOR ISLAS PARRA
DIRECTOR GENERAL

La gobernadora Marina del Pilar la había demandado por violencia política en razón de género

EL TEPJF declara "inocente" a la dirigente del PRI en BC

LUPITA GUTIÉRREZ FREGOSO y JOEL ABRAHAM BLAS RAMOS, en La Estampida de los Búfalos. La presidenta estatal del PRI, habló temprano en conferencia de prensa de lo que viene para el tricolor en BC, y luego visitó al director de BÚFALO, Agencia Informativa, VÍCTOR ISLAS PARRA, a quien reveló que la Sala Regional de Guadalajara del Tribunal Electoral del Poder Judicial de la Federación, le dio palo el pasado viernes a la demanda de la gobernadora MARINA DEL PILAR ÁVILA OLMEDA presentada contra ella "por violencia política en razón de género".

MEXICALI.- A LUPITA GUTIÉRREZ FREGOZO, a quien en la ciudad de México le han pedido autógrafos al confundirla con MARÍA SORTÉ, mamá de Omar García Harfuch, le pregunté ayer:

¿Entonces descartas la posibilidad de que próximamente o a largo plazo cambies de bando y te pases a las filas de Morena, como lo han hecho algunos expresidentes del PRI en Baja California?

Así respondió:

"Seré la última priista, para nada, mi convicción es al 100 por ciento, soy leal e institucional, nací en el PRI y ahí me voy a morir".

¡Toma paloma!

La presidenta estatal del PRI llegó ayer al mediodía a la "torre" de 2 pisos ubicada en el Centro Cívico de Mexicali, donde despacha el autor de La Estampida de los Búfalos, acompañada de su "brazo derecho" en temas electorales y en demandas que el tricolor presenta contra actos de corrupción de servidores públicos, JOEL ABRAHAM BLAS RAMOS, quien ya peina canas y quien risa y risa negó que los años estén haciendo estragos en su humanidad, prematuramente, a causa de que su jefa le carga demasiado la mano en la chamba.

A BLAS lo conocimos hace años en el restaurante Chav´s, a donde recién graduado de abogado por la UABC desayunaba con su señora madre. Era un jovencito deseoso de "comerse al mundo".

"Hay le encargo a mi'jo", me pidió su mamá.

Entonces BLAS, como lo conocen en el tinglado político, era un muchachito escuálido, pero no porque sufriera hambre, sino porque en esos tiempos el metabolismo le permitía lucir anatomía tipo fideo. Es joven aún, pero sobre sus orejas ya se le mira pelusada blanca, parecida a la de SAÚL LIZAZO. También está cachetón y la zona abdominal le ha crecido significativamente hacia los lados.

En plena campaña electoral, LUPITA fue demandada ante el Instituto Estatal Electoral por la gobernadora MARINA DEL PILAR ÁVILA OLMEDA, quien la acusó de violencia política en razón de género. A BLAS le tocó preparar y llevar la defensa, de modo que, recientemente, la Sala Regional de Guadalajara del Tribunal Electoral del Poder Judicial de la Federación, ratificó la resolución de la autoridad electoral local, en el sentido de que la queja era jurídicamente improcedente.

Sobre este tema, el reportero le preguntó si la habían declarado inocente o culpable, y el faro luz y guía de los "revolucionarios" y "las adelitas" del estado de Baja California, manifestó:

"Me da mucho gusto que la Sala de Guadalajara del Tribunal Electoral del Poder Judicial de la Federación, que es la autoridad superior en materia electoral, ratificó la resolución del Instituto Estatal Electoral de BC, a través de su Unidad de Violencia Política en Razón de Género, en donde no da lugar a la medida precautoria; o sea la Gobernadora me quería fuera del PRI, quería destitución de la Presidenta del PRI en el estado de Baja California, por violencia política en razón de género, así que ya se acabó, apenas el viernes pasado la Sala Regional de Guadalajara resolvió y ratifico la resolución que se dio a nivel local en el instituto estatal electoral, que fue en pleno, donde todos los consejeros que forman parte de la Unidad resolvieron que no hay lugar a la petición de la Gobernadora del Estado; ella se volvió a inconformar, ante la Sala de Guadalajara y la Sala de Guadalajara confirmó y ratificó, así que no hay tal violencia política en razón de género, no me declararon culpable, y aquí estamos de pie, regresando de nuestra 24 asamblea nacional, con más energía y con más entusiasmo".

- - -

El tema internacional que "se comió" a cualquier tema el pasado fin de semana, fue el intento de hacer calaca al ya oficialmente candidato republicano a la presidencia de los Estados Unidos, DONALD TRUMP.

No faltaron en las redes sociales los memes, las expresiones chuscas y el pitorreo, en cuanto a que se trató de un autoatentado, o bien, que le ocultaron entre la ropa, a la altura en la parte baja del cuello un paquetito de catsup para que al reventarse pareciera sangre.

No faltó el chistoso que dijera que fue "un día de suerte" para TRUMP y otro que el intento de "ponerlo fuera de circulación", emparejó en la carrera presidencial a TRUMP y a BIDEN. "Ahora hay 2 zombis rumbo a la presidencia de Estados Unidos", dijo.

La verdad, quien realizó los disparos lo hizo con toda la intención de que el hombre del rostro anaranjado colgara los tenis.

El que nos mandó un comentario serio sobre el tema, fue el ensenadense CARLOS HUSSONG, quien al columnista le hizo ver algo que no había notado. Que DONALDO COLOSIO MURRIETA y DONALD TRUMP, tienen el mismo nombre de pila. Además, aunque en el caso COLOSIO MURRIETA lleva antes de DONALDO el de LUIS. Otra coincidencia es que COLOSIO era candidato presidencial cuando lo balacearon en un mitin político y TRUMP estaba en un acto de proselitismo en calidad de precandidato presidencial, cuando una bala le "rasuró" la oreja.

Aquí, el comentario que CARLOS HUSSONG me mandó el domingo por WhatsApp:

"Buen domingo, mi estimado Victor. Sé que es tu día de reposo y de "recargar baterías". Te comparto algunas reflexiones sobre el impactante atentado contra Trump en Pensilvania. Sin duda, mueve los recuerdos. Una bala rozó a Trump la oreja derecha. Parece que fue suerte que Trump volteó a su derecha simultáneamente al jalón del gatillo. Unos centímetros más a la izquierda, esa bala le hubiera destrozado la cabeza. No puedo dejar de pensar en Colosio en el mitin de campaña en Lomas Taurinas. Que sutil hubiera sido en esas fracciones de segundo, un empujón involuntario en el brazo de Aburto o bien, que Donaldo volteara la cabeza simultáneo al jalón del gatillo; tal vez, entonces, tal vez, igual que con Trump, el rozón y no el impacto directo que recibió Colosio, hubiera sido el resultado. Fracciones de segundo que modifican completamente el curso de la historia No pude menos que recordar lo anterior cuando los agentes del Servicio Secreto, en medio de un tumulto, subían atropelladamente a Trump, con la cara ensangrentada a la Suburban, en una escena similar que parece que fue ayer, cuando subían en un tumulto a Donaldo, pero con el cráneo destrozado y ya desfallecido a su camioneta.

Y ahora, cuando veo en mi mente tan similares escenas, me percato de la coincidencia de que ambos se llaman Donaldo".

- - -

JORGE P. MUÑOZ, nos pide publicar lo siguiente:

"Líder buenas noches. Paso a comentarte que, en los grupos de líderes comunitarios, hubo gente que se opuso al dictamen 43, acerca del cambio administrativo de sexo de los niños. De allí, hay varios protestantes que usan números de USA, uno de ellos le envió un mensaje a mi esposa, y al siguiente día fue hackeada su cuenta de WhatsApp. Dos semanas después la Lic. Rossy Solís mencionó en FB lo mismo. Cabe señalar que uno de los contactos de mi esposa dice recibir un mensaje de ella, pero que aparece en la foto de perfil el negocio de Mariscos El Jaibas... Hay que seguirle el rastro, como al presunto homicida de Paola".

Dagal 94
ESR EMPRESA SOCIALMENTE RESPONSABLE

ENSENADA
TIERRA MAJESTUOSA

Por Alfredo Mendoza R.

ENSENADA.-

El sueño de millones de personas por todo el planeta se hizo realidad para la jovencita ALESSIA, quien, en la ciudad de Milán, Italia, tuvo la oportunidad de estrechar las manos, recibir un abrazo y hasta un sombrero de la cantante más famosa del mundo, TAYLOR SWIFT.

Y usted se preguntará, ¿quién es ALESSIA?

Pues está afortunada adolescente es nada más y nada menos que la nieta del empresario ensenadense GERARDO NOVELO.

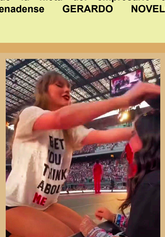

¡Sueño cumplido! La niña ensenadense, ALESSIA, en su soñado encuentro con la cantante más famosa del planeta, TAYLOR SWIFT.

fue precisamente el también senador suplente de Morena, quien publicó en sus redes sociales el encuentro entre su nieta y la famosa cantante.

Así lo destacó: "Su sueño se le hizo realidad a mi nieta Alessia en conocer a su artista favorita, Taylor Swift, en Milán, Italia".

Algunos dirán que con dinero todo se puede y quizá les asista la razón, pero para la fama que rodea a la cantante casi les puedo asegurar que lo suyo no es "vender" saludos o abrazos durante sus giras.

Aquí seguramente hay otro factor de por medio, posiblemente un vínculo de mucha confianza entre las partes para que se lograra tal encuentro.

— — —

¡Otro espectáculo que se cancela!

La empresa que administra el recién inaugurado centro de espectáculos Arena Valle de Guadalupe, anunció vía escueto comunicado que por "causas de fuerza mayor" quedó cancelada la presentación de Los Aguilar, programada para el 27 de julio.

En el boletín se informa a quienes adquirieron boletos que pueden tramitar la devolución de su dinero. No se precisó si el evento cambia de fecha o si de plano queda fuera de cartelera.

Versiones extraoficiales señalan que el motivo de la cancelación, es la poca demanda de boletos a días del "show" que darían PEPE AGUILAR y sus hijos ÁNGELA y LEONARDO.

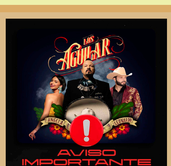

¡No se venden! A días de su presentación y ante la baja venta de boletos, cancelan la presentación de Los Aguilar en el Valle.

Semanas antes la misma empresa informó del cambio de fecha a la presentación de CARIN LEÓN.

Sólo que este espectáculo se reagendó para el mes de noviembre no por la poca demanda de boletos, sino por motivos ya muy comentados.

— — -

Quien llegó de imprevisto a la reunión del Consejo Coordinador Empresarial de Ensenada (CCEE) fue el diputado federal, ARMANDO REYES LEDESMA.

¡El tour del adiós! El diputado federal ARMANDO REYES entregó placa de reconocimiento al CCEE. La recibió el presidente del organismo, MARCO ESTUDILLO.

poca demanda de boletos a días del "show" que darían PEPE AGUILAR y sus hijos ÁNGELA y LEONARDO.

Semanas antes la misma empresa informó del cambio de fecha a la presentación de CARIN LEÓN.

Sólo que este espectáculo se reagendó para el mes de noviembre no por la poca demanda de boletos, sino por motivos ya muy comentados.

— — -

Quien llegó de imprevisto a la reunión del Consejo Coordinador Empresarial de Ensenada (CCEE) fue el diputado federal, ARMANDO REYES LEDESMA.

hizo para entregar senda placa de reconocimiento al dirigente del organismo cúpula del sector privado, MARCO ANTONIO ESTUDILLO BERNAL.

En la placa se advierte un reconocimiento al CCEE por haberse sumado a temas trascendentales, como es el caso del Hospital Regional del IMSS que se construye en esta ciudad, la modernización del llamado "tramo de la muerte" y la disminución del IVA en esta región del país.

Reyes Ledesma está en la recta final de su segundo periodo como diputado federal por el 03 distrito electoral.

Su presencia en la reunión del CCEE, digamos que forma parte del tour del adiós.