

INICIATIVA GLOBAL

Problemática | SMARHealth-DSF | Beneficios - Plan - Impacto - Modelo

Proyecto

SMARHealth
Data-Sovereignty Framework
(DSF) 4.0

Temática

*Modelo de Gestión con
Sentido Completo, Enfoque
Holístico, Normativa esencial,
Usabilidad y Sostenibilidad
con visión Global del
Expediente Digital de Salud
Integral*

Autor

Mgtr. Marcelo Carrera Riquetti
CEO / Gerente General
DESOALORG S.A.S.
ceo@desoal.org
www.desoal.org
Ecuador - LATAM

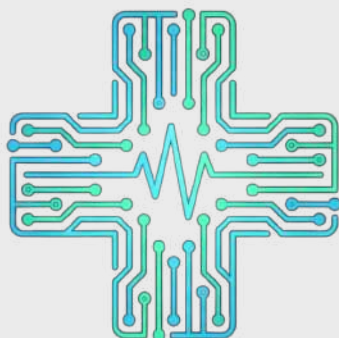

SALUD DIGITAL



PROBLEMA MUNDIAL: El corazón de esta crisis es una **traición fundamental e inaceptable**

Nadie respeta el derecho a ser el dueño absoluto y privado de nuestro historial médico. Millones de personas tienen sus historiales **secuestrados** por terceros, sin poder acceder a ellos cuando más los necesitan. Lo más escalofriante es que **esta tragedia nos toca a absolutamente todos**, porque incluso los médicos y profesionales de la salud son también pacientes con las mismas y peligrosas limitaciones sobre el acceso a su propia información vital. La consecuencia es una catástrofe humana: estamos en **riesgo de perder la vida** porque en una emergencia o un viaje, el médico no tiene acceso instantáneo a nuestros datos, llevando a **diagnósticos tardíos, tratamientos incorrectos o la pérdida de vidas.**





Dimensiones de la problemática

Con visión holística, se identifican cuatro grandes dimensiones:

- **Riesgo de Vida Global:** Falta de acceso inmediato al historial en emergencias (viajes, mudanzas), resultando en diagnósticos tardíos, tratamientos incorrectos o pérdida de vidas.
- **Vulneración de Derechos Digitales:** El paciente no puede ejercer la portabilidad, olvido o corrección. Los datos sensibles están expuestos a la manipulación o al registro fraudulento.
- **Falta de Trazabilidad y Seguridad TI:** Los sistemas actuales carecen de la infraestructura TI para garantizar la inmutabilidad y la trazabilidad de los datos, elementos esenciales para un expediente controlado por su propietario.
- **Déficit de Cultura de Salud Digital:** El paciente carece de la cultura para valorar, organizar y utilizar estratégicamente su propio historial de salud. Esta pasividad perpetúa el modelo actual de secuestro de información.

Situación actual

El problema no termina en los grandes hospitales. La fragmentación de nuestros datos es un laberinto infernal creado por cada profesional de la salud con quien nos consultamos, sumado a los grandes sistemas. Esto hace que actualmente sea **imposible que los pacientes podamos unificar y centralizar nuestra propia información de salud e historiales clínicos**, dejándolos permanentemente incompleto. Esta desorganización también nos cuesta dinero porque la falta de datos completos nos obliga a **repetir estudios y tratamientos innecesarios, golpeando directamente nuestro patrimonio y/o el patrimonio de nuestras familias** mientras el problema persiste.

Esta violación es un golpe directo a nuestra **dignidad y control personal**. Nos encontramos en una situación de **impotencia total** porque nuestros derechos digitales son ignorados: no podemos actualizar o llevar nuestra propia información sensible, lo que nos deja expuesto a manipulación o registro fraudulento. Peor aún, como pacientes, **no tenemos la adecuada costumbre, habilidades o conocimiento para valorar y administrar nuestra propia información de salud**. Esta pasividad forzada y la falta de cultura son las que **perpetúan el modelo actual de secuestro y fragmentación de información**. La indignación es total al saber que el activo más importante de nuestra vida —nuestra salud— está completamente vulnerable, socavando nuestra confianza y autonomía.

El Conflicto Ético y Legal sigue siendo el núcleo: El **Derecho del Paciente a la Propiedad Absoluta y Privacidad de sus Datos de Salud** es un derecho fundamental violado sistemáticamente. Millones de historiales clínicos están fragmentados, inaccesibles y bajo el control de instituciones, impidiendo la verdadera autonomía.

La complejidad de este problema reside también en el paciente: **los dueños de los datos que carecen o tienen una pobre cultura sobre la importancia, el valor de utilidad y la organización del propio historial de salud**.





Dimensiones del Modelo de Gestión Integral (DSF)

El **Modelo de Gestión SMARTHealth-DSF 4.0**, cuyo principio irrenunciable es la **Soberanía y Control Total del Paciente**, redefine los servicios de salud a través de la integración de **siete dimensiones esenciales** para lograr su alcance global.

El modelo establece un **Blindaje Legal Global** (GDPR, HIPAA, LATAM), garantizando la Propiedad Absoluta del paciente. Paralelamente, la dimensión **Tecnológica (TI)** asegura la **Seguridad Máxima** y la trazabilidad inmutable de los datos. Para eliminar el riesgo de vida en emergencias, el **Servicio (Salud)** implementa una **Taxonomía Universal** que hace el Expediente legible al instante.

El DSF 4.0 transforma la cultura al impulsar un **cambio de mentalidad**: el paciente pasivo se convierte en un **administrador activo** de su salud. Finalmente, la dimensión **Económica y de Sostenibilidad** garantiza la expansión global de estos derechos, fundamentando el proyecto en el **Valor Social** y en alianzas con actores de influencia mundial.

Modelo de Gestión Integral (DSF)

Como PILAR CENTRAL, el proyecto **SMARTHealth DSF 4.0** implementará un **Modelo de Gestión de la Soberanía de Datos (Data-Sovereignty Framework DSF)** que servirá como el marco operativo, legal y ético para la Plataforma Global de Expediente Clínico Digital.

Este Modelo tiene como principio irrenunciable la **Soberanía y Control Total del Paciente** y redefine los servicios de salud mediante la integración de **siete dimensiones** esenciales para su alcance global (LATAM, América del Norte, Europa).

Dimensión	Enfoque y Alcance Necesario para el Éxito Global
1. Legal y Ética	Blindaje Legal Global: Establecimiento de un marco de cumplimiento estricto con GDPR (Europa), HIPAA (Norteamérica) y normativas LATAM. El modelo garantiza la Propiedad Absoluta del paciente y su responsabilidad fiduciaria sobre el uso de sus datos.
2. Tecnológica (TI)	Interoperabilidad y Seguridad Máxima: Implementación de estándares de intercambio como HL7 FHIR y protocolos de Confianza Cero (Zero Trust) para la seguridad transaccional. Se requiere una arquitectura que garantice la Integridad e Integralidad del Dato y su trazabilidad inmutable.
3. Servicio (Salud)	Taxonomía Universal: Redefinición del flujo de atención bajo un lenguaje codificado. Se utilizarán estándares como CIE-11 (Diagnósticos), LOINC (Laboratorio) y SNOMED CT (Términos Clínicos), asegurando que el Expediente sea legible y útil de forma instantánea y universal.
4. Usabilidad y Vivencial (UX/UI)	Centrada en el Dueño del Dato: El diseño debe enfocarse en la accesibilidad universal, permitiendo que el paciente, sin importar su estrato social o alfabetización digital, administre, use y delegue su información clínica de forma simple e intuitiva.
5. Cultural y de Empoderamiento	Impulso de un cambio de mentalidad de paciente pasivo a administrador activo de su salud. Desarrollo de programas educativos que enseñen a los dueños de los datos a utilizarlos estratégicamente para mejorar su atención y romper el paradigma del secuestro de información.
6. Gobernanza y Alianzas Globales	Establecer un marco de cooperación interjurisdiccional. Formación de un Comité Académico-Técnico y la formalización de convenios con stakeholders clave para la adaptación y adopción del Modelo en diversas regiones.
7. Económica y de Sostenibilidad	Sostenibilidad Estratégica y Valor Social: El modelo de negocio se basa fundamentalmente en alianzas con actores de influencia mundial (cooperación internacional, salud global, gobiernos e instituciones clave), no en ventas de servicios tradicionales. La sustentabilidad se enfoca en el impacto e influencia social positiva para asegurar que los derechos de acceso y uso de los datos sean aplicables a todo nivel de la comunidad, garantizando la expansión global.

Devolviendo la soberanía de los datos de salud al paciente... Iniciativa SMARTHealth-DSF 4.0





Del Riesgo de Vida a la Soberanía Personal

Este proyecto va más allá de la tecnología; es un acto de justicia y un salvavidas. El Modelo SMARHealth-DSF 4.0 nos devolverá algo que nunca debimos perder: **el control total de nuestra salud.**

Imagínate esto: se acabaron los diagnósticos a ciegas. Si viajas o tienes una urgencia, obtienes acceso **instantáneo y completo** a tu historial, eliminando el riesgo de vida y garantizando el mejor tratamiento en cualquier rincón del mundo. Esto significa **asistencia médica precisa** cuando más la necesitas.

Ya no serás un paciente pasivo. El modelo te transforma en el **dueño y administrador activo** de tu información. Esto es crucial, porque al evitar estudios duplicados y tratamientos innecesarios, **proteges el dinero y el patrimonio** de tu familia.

Se consolida un **Derecho Social** fundamental: tu confianza se fortalece al saber que tu vida es **inexpugnable**. Además, la base de datos segura y autorizada del DSF 4.0 permite la **Innovación** en apps y *wearables*, y ayuda a los gobiernos a tomar **decisiones de salud masivas** que nos benefician a todos.

La **Sostenibilidad** de este sueño se basa en el **valor social** y en grandes alianzas globales, asegurando que este derecho no tenga límites.

Beneficios e Impacto

- ✦ **Consolidación del Derecho Social:** Restitución del control total al paciente, posicionando la plataforma como referente de Ética Digital.
- ✦ **Eficiencia de la Asistencia Médica:** El acceso instantáneo al historial mejora la precisión del diagnóstico y tratamiento.
- ✦ **Innovación en Servicios y Productos Digitales:** El Modelo de Gestión garantiza una infraestructura segura para integrar nuevos productos de salud digital (ej. interacción con dispositivos de monitoreo, wearables y apps).
- ✦ **En la Salud y Vida:** Se acabará el riesgo por diagnósticos tardíos. Obteniendo acceso instantáneo y universal a los historiales, mejorando la precisión del tratamiento en cualquier parte del mundo.
- ✦ **En la Economía Familiar:** Al garantizar diagnósticos correctos y el control total de la información de los pacientes, evitando la duplicidad de estudios y eliminando tratamientos innecesarios, protegiendo nuestro patrimonio.
- ✦ **En lo Social y Servicio:** Promoverá un cambio radical en la calidad de la atención. Como pacientes nos convertimos en administradores y co-gestores de nuestra salud junto a profesionales e instituciones, redefiniendo radicalmente la dinámica y el flujo de atención.
- ✦ **En lo Cultural y Empoderamiento:** Dejamos de ser un paciente pasivo. El modelo impulsa un cambio de mentalidad en el cual valoramos y administramos responsablemente nuestra información, aumentando nuestro sentido de autonomía.
- ✦ **En lo Individual y Autoestima:** Restitución del control total al paciente, sin importar el estrato social o alfabetización digital. Fortaleciendo nuestra confianza al saber que nuestro activo más sensible (la vida) es inexpugnable.
- ✦ **En la Política Pública:** Facilita la Influencia Normativa. Los datos consolidados (con tu autorización como propietario de los datos) permiten análisis de incidencia local, regional y global, guiando a gobiernos e instituciones de salud en mejores decisiones de incidencia estratégica masiva.
- ✦ **En la Sostenibilidad:** El proyecto se sostiene en el tiempo. Su modelo de gestión y financiero se fundamenta en el valor social y en alianzas estratégicas con actores de influencia mundial, asegurando la expansión global del derecho falcitados y reflejados con la tecnología digital verdaderamente aplicada.



La Hoja de Ruta de 4 años para la Soberanía de Datos

Este plan de ejecución es una **marcha acelerada** para hacer realidad el derecho a ser dueños de nuestra información vital.

Comenzamos el primer año con el **Establecimiento de las Bases** y la **Validación Conceptual**. Este es el momento de la verdad, donde **blindamos el modelo** legal y éticamente, construyendo el prototipo. Lo esencial es que **el paciente participa en el diseño**, asegurando que la herramienta sea simple y útil para todos.

El **Año 2** nos lleva a la **Integración Regional**, donde la visión se convierte en una **herramienta real** que se integra en los sistemas de salud de Latinoamérica.

Luego, el **Año 3** es la **Expansión Global**: el Expediente Clínico se consolida como un estándar mundial. Adaptamos el modelo a las normativas HIPAA/GDPR y, lo más importante, **lanzamos la educación global** para que todos seamos administradores activos de nuestra información.

Finalmente, el **Año 4** es la meta: **Madurez Universal**. El proyecto alcanza la autosostenibilidad, se establece como referente internacional y, gracias al **valor social** y las alianzas, asegura que este derecho sea inexpugnable para las futuras generaciones.

Plan de Ejecución

El plan se centra en la adopción global del **Modelo de Gestión del DSF** en 4 años:

Fases	Periodo	Objetivo Principal, Alcance de Influencia
FASE I: Diseño y Fundación Crítica	Año 1 / Semestre 1	Enfoque en la Fundación (determinación base) y el Blindaje del Modelo: El objetivo es la Formalización y Documentación completa del Modelo de Gestión DSF (7 Dimensiones). La ejecución se centra en las dimensiones Legal y Ética, Tecnológica (TI), Servicio (Salud), Usabilidad y Vivencial y Gobernanza y Alianzas Globales, entregando el Blueprint Legal y de la Arquitectura TI y el Diseño UX/UI (Blueprint del paciente) como entregables clave.
FASE II: Desarrollo Beta y Validación Conceptual	Año 1 / Semestre 2	Desarrollo del Prototipo y Validación de Experiencia: Esta fase se enfoca en el desarrollo de la Plataforma Beta (MVP) (Tecnológica) y la Validación Conceptual del Modelo DSF. Se realizan pruebas rigurosas de UX/UI y usabilidad (Usabilidad y Vivencial) con grupos focales de pacientes. Se valida el correcto mapeo de datos con la Taxonomía Universal (Servicio) y se diseñan los primeros módulos de los Programas de Empoderamiento (Cultural), preparando al paciente para ser un administrador activo de sus datos.
FASE III: Integración y Alianzas Estratégicas	Año 2	Escalabilidad Regional y Certificación: El objetivo es la Integración a gran escala de la plataforma con sistemas de salud públicos y privados en países clave de LATAM (Tecnológica). El foco se centra en la Búsqueda de la Certificación de Compliance (Legal y Ética) y la expansión de Alianzas Estratégicas regionales (Gobernanza). Además, se implementa la fase inicial del Modelo de Negocio (Económica) en mercados piloto para validar la sostenibilidad.
FASE IV: Expansión Global e Influencia Normativa	Año 3	Internacionalización y Cambio Cultural: Se consolida el Expediente como un estándar de referencia. La gestión se enfoca en la Adaptación Legal y Tecnológica (Legal y Ética y Tecnológica) a los marcos HIPAA/GDPR para la expansión a Norteamérica y Europa. Se lanza el Programa Educativo de Empoderamiento (Cultural) a escala global. El Comité de Gobernanza inicia la labor de Influencia Normativa en foros internacionales.
FASE V: Sostenibilidad y Ecosistema Global	Año 4	Consolidación y Madurez Universal: El Modelo de Gestión DSF alcanza la madurez y la Plataforma la autosostenibilidad (Económica), impulsada por las alianzas globales y el valor social. El proyecto se establece como el referente internacional en la Soberanía de Datos de Salud, con el monitoreo y la evolución continua de Todas las 7 Dimensiones, asegurando que el modelo se adapte a los cambios futuros y financiando la I+D continua.





Otras Iniciativas

Aunque existen iniciativas globales, la mayoría se concentra en soluciones parciales. Hoy se ven proyectos centrados en la **interoperabilidad** (el intercambio de datos entre sistemas de salud) o en el cumplimiento legal de altos estándares como **GDPR y HIPAA**. Si bien estos esfuerzos son importantes, fallan al no integrar las **siete dimensiones esenciales** del problema (desde la gobernanza hasta la cultura y la economía) y, fundamentalmente, al no asegurar la **Propiedad Absoluta y el Control Total del Paciente** como principio irrenunciable.

Es precisamente esta carencia la que justifica la **gran importancia** y la necesidad urgente del **Modelo de Gestión, Arquitectura y Plataforma Global SMARTHealth-DSF 4.0**.

Nuestro plan de reto se centra en la adopción global; este enfoque integral garantiza que el modelo no sea solo una tecnología o una ley, sino un marco de gestión que transforma la realidad.

Impacto del Modelo Integral

El modelo SMARTHealth-DSF 4.0 está diseñado para beneficiar a todos los actores, impulsado por el paciente como el dueño de sus datos; tales como:

- **Personas (Pacientes):** Recuperarán el control total, eliminando el riesgo de vida por historiales fragmentados y protegiendo su economía familiar.
- **Profesionales de la Salud:** Podrán **acceder a la información histórica completa**, consolidada y coherente (siempre bajo la autorización del paciente), complementándola con nuevos datos y diagnósticos. Esta información de alta calidad es esencial para el **análisis de apoyo efectivo de la analítica digital y la Inteligencia Artificial** en la toma de decisiones.
- **Instituciones y Aseguradoras (Privadas y Públicas):** Podrán utilizar la información del historial de salud **confirmada y técnicamente organizada** para diseñar verdaderos planes estratégicos de política y gestión pública, así como también el minimizar los riesgos del contexto del aseguramiento, lo que permitirá **reducir los altos costos** de las pólizas, que actualmente se basan en información de carácter declarativo y no confirmado.

La **participación activa, directa e indirecta de los beneficiarios** es el motor fundamental del éxito del DSF 4.0. El Modelo impulsa un cambio cultural a todo nivel, transformando al paciente en un **administrador activo** de su salud; permitiendo que este derecho global se materialice, asegurando la sostenibilidad, la influencia normativa y la madurez del modelo.





Importancia Estratégica

La Piedra Angular del Modelo de Gestión con Sentido Completo

La Dimensión 1 no es simplemente un requisito de cumplimiento; es la *columna vertebral* que sostiene toda la iniciativa **SMARTHealth-DSF 4.0**. Sin este *blindaje de la Vida Digital*, cualquier avance tecnológico sería meramente cosmético. Este enfoque es el que otorga "sentido completo" al modelo, pues asegura que la innovación no sea un fin en sí misma, sino un medio para proteger lo más sagrado: la autonomía y la vida del ser humano. Al integrar el **EDSi** bajo un esquema de *Soberanía Digital Activa*, transformamos a la tecnología en un escudo protector de derechos fundamentales.

El Fin de la Era del "Paciente-Objeto":

Este nuevo enfoque fractura el paradigma actual de la salud, donde el paciente ha sido históricamente un "sujeto pasivo", cuyos datos están dispersos, secuestrados y monetizados por terceros sin su conocimiento real. El impacto de nuestra propuesta de reenfoque es disruptivo en tres frentes:

Caracterización del Modelo de Gestión

7 dimensiones del Modelo con Sentido Completo.

Dimensión 1

LEGAL Y ÉTICA

El Blindaje de la Vida Digital

El Nuevo Contrato Social de la Salud: De la Indefensión a la Soberanía Absoluta con el EDSi

En la era del Big Data, aceptar términos y condiciones que no leemos se ha vuelto un riesgo vital. En DESOAL-ORG, entendemos que tu información de salud es el activo más íntimo que posees. Por ello, la Dimensión 1 del *Modelo de Gestión con Sentido Completo* de la iniciativa SMARTHealth-DSF 4.0 no es un marco normativo pasivo, es el esquema fundamental de arquitectura para la defensa de la dignidad humana que se materializa en el control total de tu información.

¿De qué se trata este Blindaje Integral?

Para que el modelo tenga validez global, nos enfocamos en alinearnos y superar los estándares más exigentes del mundo:

- **GDPR (Reglamento General de Protección de Datos - Europa):** Es el estándar de oro global que garantiza que el ciudadano tenga el control sobre sus datos. Su finalidad es proteger la privacidad y el libre flujo de información, otorgando derechos irrenunciables como el acceso, rectificación, portabilidad y el "derecho al olvido".
- **HIPAA (Ley de Portabilidad y Responsabilidad de Seguros de Salud - USA):** Su objetivo clave es la protección de la información sensible del paciente (PHI) contra el fraude y el robo, estableciendo normas nacionales estrictas para las transacciones de atención médica electrónica.

¿Qué implica la Soberanía de Datos aplicada a la Salud Digital?

En la base inspiradora de SMARTHealth-DSF 4.0, la soberanía no es solo una declaración de intenciones; es un ejercicio de poder técnico y legal.

1. **Hacia el Sistema de Salud:**

Se pasa de la fragmentación institucional a la "Interoperabilidad Ética". Las instituciones dejan de ser "dueñas" para convertirse en "custodios y validadores" de la información, eliminando ineficiencias, duplicidad de costos y, sobre todo, riesgos de vida por falta de antecedentes.

2. **Hacia el Profesional de la Salud:**

Se aliviana la incertidumbre diagnóstica. El profesional accede a una fuente de verdad única y completa (el EDSi), permitiendo una medicina de precisión basada en la realidad integral del paciente, no solo en un síntoma aislado.

3. **Hacia la Sociedad:** Se reestablece la confianza en la Salud Digital. Al garantizar que la información –desde la genómica hasta la salud emocional– está protegida por Smart Data Contracts y Esquemas de Criptodatos, eliminando el temor al uso indebido de datos, permitiendo que la ciencia integral avance sin atropellar la ética.

En definitiva, **la Dimensión 1 es la transición del "Secuestro de Datos" al "Empoderamiento de Vida y Bienestar"**. No se trata solo de digitalizar procesos; se devolverá la dignidad al acto del servicio de salud y el poder al paciente, garantizando que el progreso tecnológico sea, ante todo, un progreso humano y soberano.

Implica que la información de salud *no le pertenece a la clínica, al hospital, a los profesionales de la salud, ni al estado*, sino exclusivamente al individuo, a la persona (al Paciente).

Aplicada a la salud digital, esta soberanía significa que el paciente tiene la capacidad de:

1. **Autogestionar el flujo de su data:** Decidir quién es un actor de confianza.
2. **Garantizar la integridad:** Asegurar que nadie modifique su historial sin una validación profesional y su consentimiento, como información de alto valor -de nivel **criptodato**-.
3. **Independencia Tecnológica:** Que sus datos no mueran en un software propietario, sino que sean libres y portables.

Innovación Disruptiva: Soberanía Digital Activa y Smart Contracts

La *Soberanía Digital Activa* es el objetivo práctico de que el paciente sea el *administrador y dueño originario*. Para lograrlo, es adecuado aplicar el uso de *Contratos Inteligentes de Datos* (Smart Data Contracts), que son algoritmos automatizados cuya finalidad se orienta a:

- **Gestionar la caducidad:** Si autorizas a un médico por una interconsulta, el acceso se cierra automáticamente al cumplirse el plazo.
- **Verificar Credenciales:** Aseguran que quien solicita el acceso sea un profesional habilitado y certificado.
- **Asegurar el Propósito:** Garantizan que la data solo se use para lo que autorizaste (diagnóstico), bloqueando usos comerciales o no éticos.

El Expediente Digital de Salud Integral (EDSi): Tu universo de datos

Es vital aclarar que en nuestra iniciativa la información trasciende la carpeta del hospital. Protegemos y gestionamos todo el universo de datos vinculados a tu salud, al cual denominamos "*Expediente Digital de Salud Integral*" (**EDSi**),



Sé parte de la iniciativa
que devuelve el poder a
quien le pertenece:
Tú !!!

que abarca:

- Historiales clínicos, recetas, tratamientos, consultas y diagnósticos médicos.
- Resultados de exámenes, monitoreos constantes (estudios y on-line), seguimientos y alertas.
- Prácticas cotidianas: que contemplan los datos nutricionales, actividad física, medicina integral/holística y preventiva, etc.
- Condiciones Integrales: conformados por perfiles biológicos, fisiológicos, genéticos y, fundamentalmente, la salud emocional y mental, entre otros.

Dignidad al Paciente y Portabilidad Real

La **Portabilidad Real** es la finalidad práctica de esta dimensión: que *tu EDSi viaje contigo instantáneamente a cualquier parte del mundo*. Esto construye la **Dignidad al Paciente**, que definimos como el reconocimiento de la autonomía del individuo. Un paciente con dignidad es aquel que no es un "sujeto pasivo" del sistema, sino un actor empoderado que posee transparencia total sobre quién ha visto su información, cuándo y para qué.



Importancia Estratégica

El Salto de la Fragmentación a la Integridad Sistémica

La Dimensión Tecnológica es el motor que transforma una aspiración ética en una capacidad operativa. En el paradigma actual, la tecnología se usa para crear "jardines vallados" donde las instituciones retienen los datos.

SMARTHealth-DSF 4.0 rompe este paradigma

La importancia de esta dimensión radica en que *sustituye la confianza ciega en las instituciones por la confianza técnica en el modelo*. Gracias a la interconexión certificada, el **EDSi** se convierte en un centro de salud global y móvil que nos acompaña. Ya no se dependerá únicamente de la infraestructura de un gran hospital o grandes instituciones de servicios de salud; nuestra salud se gestiona desde la palma de nuestra mano con la seguridad de un banco internacional al ser nuestros *criptodatos*.

Caracterización del Modelo de Gestión

7 dimensiones del Modelo con Sentido Completo.

Dimensión 2

TECNOLÓGICA (TI)

La Arquitectura de la Confianza

El Ecosistema Interconectado: Llevando el EDSi al alcance de tu mano

Si la Dimensión 1 es el "corazón legal" de nuestra iniciativa, la *Dimensión Tecnológica* es el sistema nervioso que permite que la *Autonomía Sanitaria Integral* sea una realidad física y segura. En **SMARTHealth-DSF 4.0**, orientamos el diseño de una arquitectura abierta pero inexpugnable, capaz de integrar no solo a grandes hospitales, sino a todo el ecosistema de servicios que cuidan de la salud.

Claves Técnicas para un Modelo con Sentido Completo

Para que la tecnología sea un vehículo de derechos, hemos seleccionado pilares técnicos que redefinen la relación entre el dato, la factibilidad de uso con los servicios de salud, y su dueño:

1) Interoperabilidad Universal (Estándar HL7 FHIR):

- **¿De qué se trata?** Es el lenguaje común que permite que sistemas informáticos distintos se entiendan entre sí sin errores.
- **Finalidad:** Garantizar que el EDSi sea un flujo de información líquida y coherente, eliminando la "Torre de Babel" digital entre diferentes países o instituciones.
- **Relación con la Dimensión 1:** Es la herramienta que hace posible la "Portabilidad Real". Sin este estándar, el derecho legal a mover los datos sería imposible de ejecutar técnicamente.

Este enfoque humaniza la técnica al ponerla al servicio de la "Autonomía Sanitaria Integral", permitiendo que los profesionales de la salud independientes, gremios de especialistas y sistemas de monitoreo preventivo, colaboren en tiempo real por un solo objetivo: nuestro bienestar soberano.

Sé parte de la iniciativa que aplica la tecnología con valor real para devolvernos el poder con bienestar.

2) Interconexión Segura de Ecosistemas (APIs Abiertas y Certificación Electrónica):

- **¿De qué se trata?** Es la capacidad de que aplicaciones móviles, sistemas de monitoreo (como apps inteligentes o dispositivos 'wearables') y plataformas de gremios especializados se conecten de forma segura al EDSi.
- **Finalidad:** Permitir que aplicaciones externas visualicen datos autorizados y, a su vez, envíen actualizaciones (ej. niveles de salud, indicadores, o seguimientos nutricionales) que queden "validados y certificados electrónicamente" por profesionales o sistemas de confianza.
- **Relación con la Dimensión I:** Refuerza la visión de la salud como un enfoque "Holístico". Permite que el paciente ejerza su soberanía sobre todos sus datos de bienestar cotidiano, asegurando que cada nueva pieza de información tenga validez legal y técnica dentro de su expediente.

3) Seguridad de Confianza Cero (Protocolo Zero Trust):

- **¿De qué se trata?** Una filosofía donde el sistema no confía en nadie por defecto. Cada conexión de una App o acceso de un profesional debe ser verificado rigurosamente bajo estándares de identidad digital.
- **Finalidad:** Blindar la privacidad absoluta. Asegura que, aunque el ecosistema sea abierto para muchas aplicaciones, la puerta de entrada esté custodiada bajo protocolos de seguridad de nivel militar y de banco internacional al crear y gestionar los *criptodatos de salud*.
- **Relación con la Dimensión I:** Es el guardián de la "Dignidad al Paciente", evitando que aplicaciones de terceros hagan un uso no autorizado de la información.

4) Trazabilidad e Integridad Inmutable:

- **¿De qué se trata?** Un registro digital que impide borrar o alterar datos sin dejar un rastro auditable.
- **Finalidad:** Garantizar que el EDSi sea una "fuente de verdad" única y permanente.
- **Relación con la Dimensión I:** Soporta la "Soberanía Digital Activa", permitiendo al paciente auditar exactamente quién y qué aplicación interactuó con su vida digital.



Importancia Estratégica

De la Burocracia del Papel a la Inteligencia Clínica Global

La importancia de la Dimensión 3 radica en que *elimina la ambigüedad en todas las capas de la vida*. En el paradigma actual, la medicina, la nutrición y el monitoreo preventivo son islas que no se comunican, generando vacíos de información que ponen en riesgo nuestro bienestar.

SMARTHealth-DSF 4.0 transforma este escenario

Al utilizar esta orquesta de codificaciones, el **EDSi** se convierte en un activo de inteligencia total. El impacto es revolucionario: pasamos de sistemas que solo *guardan datos* a un ecosistema que *entiende la salud*:

- **Prevención Real:** Nuestros dispositivos de monitoreo alertan al sistema antes de que un síntoma se convierta en emergencia.
- **Atención Integral:** Nuestro especialista o profesional de la salud y nuestros dispositivos de salud hablan el mismo idioma, basando sus decisiones en una *fuentes de verdad* unificada.

Caracterización del Modelo de Gestión

7 dimensiones del Modelo con Sentido Completo.

Dimensión 3

SERVICIO (SALUD)

El Lenguaje Universal del Cuidado Integral

La Orquesta Semántica: El Diccionario Global que conecta Medicina, Nutrición y Tecnología

Si la Dimensión 1 es la ley y la Dimensión 2 es la infraestructura, la *Dimensión de Servicio* es la semántica: el idioma que hablamos dentro del esquema. En la iniciativa **SMARTHealth-DSF 4.0**, se orienta a diseñar un modelo donde nuestra salud no se "pierde en la traducción". Establecemos que nuestro *Expediente Digital de Salud Integral (EDSi)* sea una herramienta viva que cualquier profesional, dispositivo, laboratorio o entidad de la salud del mundo interprete con exactitud técnica y científica.

Las Claves del Entendimiento Global: Codificación con Propósito

Para cubrir el espectro total de la salud humana (integral), se enfocará en la implementación de una suite de estándares internacionales que actúan como traductores universales, tales como:

1) SNOMED CT (Terminología Clínica Global):

- **¿De qué se trata?** Es el mapa de conceptos clínicos más detallado del mundo, que incluye enfermedades, síntomas, anatomía y, crucialmente, tratamientos y alertas de salud.
- **Finalidad:** Asegura que si un especialista o profesional de la salud registra un diagnóstico o una alerta (de alergia, criticidad, o escenario de riesgo), el sistema lo codifique de forma unívoca, eliminando confusiones lingüísticas o de interpretación entre colegas.
- **Relación con las Dimensiones 1 y 2:** Alimenta la Interoperabilidad para que los datos viajen con significado y garantiza la Soberanía al dar un expediente con historiales legibles y útil para cualquier agente de la salud (especialista, profesional, así como la IA).

Se rompe las cadenas de la *Torre de Babel digital* sanitaria para que, sin importar dónde estemos, nuestra información sea coherente, segura y esté siempre al servicio de nuestra **Autonomía Sanitaria Integral**.

2) CIE-11 (Clasificación Internacional de Enfermedades):

- **¿De qué se trata?** El estándar de la OMS para reportar condiciones de salud y estadísticas de mortalidad de forma oficial.
- **Finalidad:** Valida nuestros diagnósticos legalmente ante aseguradoras, gobiernos y entidades sanitarias internacionales.
- **Relación con la Dimensiones 1 y 2:** Proporciona el respaldo para la Portabilidad Real (normativa y tecnológica) en el marco de servicios sanitarios globales y trámites legales.

3) LOINC (Identificadores de Observaciones Lógicas):

- **¿De qué se trata?** El lenguaje universal para resultados de laboratorio e indicadores de monitoreo de dispositivos (wearables).
- **Finalidad:** Estandariza cómo se reportan desde una química sanguínea hasta la frecuencia cardíaca captada por un sensor o dispositivo inteligente (certificado), permitiendo comparativas históricas sin importar el fabricante.
- **Relación con la Dimensión 2:** Es clave para la Interconexión Segura, permitiendo que aplicaciones externas alimenten el EDSi con datos técnicamente certificados.

4) DICOM (Imágenes Digitales y Comunicaciones en Medicina):

- **¿De qué se trata?** El estándar para el manejo y transmisión de imágenes médicas (Radiografías, Resonancias, Tomografías, etc.).
- **Finalidad:** Asegura que nuestros estudios de imagen conserven su calidad diagnóstica y metadatos clínicos al ser consultados en cualquier parte del mundo.
- **Relación con la Dimensión 2:** Garantiza que la infraestructura tecnológica maneje archivos de alta fidelidad bajo protocolos de Seguridad Máxima.

**Hablamos el lenguaje
del futuro. Unámonos a
la red de salud
inteligente.**

5) ATC/DDD (Clasificación Anatómica, Terapéutica y Química):

- **¿De qué se trata?** Sistema de codificación para medicamentos según su principio activo y órgano sobre el que actúan.
- **Finalidad:** Evita errores de medicación. El especialista o profesional de la salud sabrá qué sustancia ingerimos, aunque el nombre comercial cambie según el país.
- **Relación con las Dimensiones 1 y 2:** Fortalece la Dignidad del Paciente al evitar riesgos farmacológicos y permite alertas automáticas de interacción en la plataforma tecnológica.

6) CIE-Nutrición y Estándares de Nutrición de Precisión:

- **¿De qué se trata?** Códigos específicos para el estado nutricional, ingesta de nutrientes y planes dietéticos personalizados.
- **Finalidad:** Integrar la nutrición como parte del tratamiento de salud integral y preventivo.
- **Relación con la Dimensión 1:** Refuerza la Visión Holística, protegiendo tus datos de estilo de vida bajo el mismo blindaje ético que tu historial médico.

7) HL7 FHIR (Recursos de Interoperabilidad):

- **¿De qué se trata?** Aunque es una norma de intercambio, sus perfiles definen cómo se estructuran las Recetas y Alertas Críticas.
- **Finalidad:** Garantiza que una alerta de salud sea prioritaria y visible para cualquier profesional que consulte nuestro EDSi.
- **Relación con la Dimensión 2:** Es el vehículo técnico que asegura la Seguridad Máxima en la transmisión de información crítica en tiempo real.



Importancia Estratégica

De la Visualización de Datos a la Sabiduría Clínica

La importancia de la Dimensión 4 radica en que humaniza y potencia la técnica. En el paradigma actual, la información de salud está atrapada en sistemas difíciles que confunden al paciente y agotan al médico.

SMARTHealth-DSF 4.0 rompe este paradigma

Se Crea un ecosistema visual donde la información fluye con sentido. El impacto es profundo:

- **Para el Especialista y Profesional de la Salud:** Se convierte en un "Médico Aumentado" por la IA, con herramientas visuales que reducen el error humano y aceleran la precisión del tratamiento.
- **Para el Paciente:** Recibe una atención más humana y certera, al tiempo que visualiza su propio progreso de bienestar de forma clara.

Caracterización del Modelo de Gestión

7 dimensiones del Modelo con Sentido Completo.

Dimensión 4

USABILIDAD Y VIVENCIAL (UX/UI)

El Rostro Humano de la Inteligencia Sanitaria

Diseño Dual y Aumentado: Donde la Soberanía del Ciudadano se une a la Precisión Clínica con IA

Si las dimensiones anteriores representan el motor y la estructura de nuestra iniciativa, la *Dimensión de Usabilidad y Vivencial (UX/UI)* es el tablero de control inteligente. En **SMARTHealth-DSF 4.0**, el diseño no es una cuestión estética; es el factor crítico que permite que tanto el *dueño del dato* como el *especialista* interactúen con el *Expediente Digital de Salud Integral (EDSi)* de forma eficiente, segura y con un sentido de control total.

Las 5 Claves de la Experiencia para un Modelo con Sentido Completo

Nuestra arquitectura vivencial se apoya en cinco pilares estratégicos que garanticen que la tecnología esté realmente al servicio del ser humano:

1) Diseño Centrado en el Dueño del Dato (UX - User Experience):

- **¿De qué se trata?** Es el estudio profundo del recorrido emocional y las necesidades del paciente (o, su tutor/a o representante en los escenarios de requerirlos). Se diseñará para reducir la ansiedad y la confusión.
- **Finalidad:** Que el paciente deje de ser un sujeto pasivo y pueda administrar su historial, autorizar accesos y comprender su salud sin necesidad de un experto.
- **Relación con la Dimensión 1:** Es el vehículo del Empoderamiento. La soberanía legal solo se ejerce cuando el usuario se siente capaz y seguro de tomar decisiones dentro de la interfaz.

Estamos convencidos de que la verdadera innovación es aquella que facilita el trabajo de quien cura y devuelve la tranquilidad a quien es cuidado.

La *Interfaces de Alto Rendimiento* reducen la ansiedad técnica, y transforma al profesional de la salud en un *estratega aumentado por IA*.

La Dimensión 4 es nuestra promesa de una tecnología que no solo guarda datos, sino que los hace brillar para salvar vidas.

La Salud Digital no está fundamentado en lo complejo que es un sistema informático, sino en lo sencillo que hace nuestras vidas.

2) Interfaces Intuitivas y Adaptativas (UI - User Interface):

- **¿De qué se trata?** Un lenguaje visual limpio que se ajusta a cualquier dispositivo (móviles, tablets, ordenadores) de forma coherente.
- **Finalidad:** Garantiza que la gestión del EDSi sea fluida en cualquier contexto, especialmente en movilidad o emergencias, donde cada segundo cuenta.
- **Relación con la Dimensión 2:** Traduce la complejidad técnica. Mientras el sistema opera con protocolos de *Seguridad Zero Trust*, el usuario disfruta de una navegación transparente y sencilla.

3) Accesibilidad Universal y Lenguaje Claro:

- **¿De qué se trata?** Estándares de diseño inclusivo para personas con capacidades diversas, sumado a la traducción de la jerga técnica a términos comprensibles.
- **Finalidad:** Elimina la exclusión digital. Que un plan de salud o una alerta sea comprensible para todos, sin importar su edad o nivel educativo.
- **Relación con la Dimensión 3:** Es el intérprete de la Semántica. Convierte los códigos (SNOMED, LOINC, etc.) en información útil para el ciudadano, permitiéndole entender su salud sin intermediarios.

4) Interfaces de Alto Rendimiento para Especialistas (UX para Profesionales):

- **¿De qué se trata?** Vistas especializadas diseñadas para profesionales de la salud que requieren analizar grandes volúmenes de datos clínicos y técnicos en poco tiempo.
- **Finalidad:** Presenta la información del **EDSi** de forma jerárquica y visual, permitiendo que el profesional se enfoque en el paciente y no en buscar datos o archivos dispersos.
- **Relación con la Dimensión 3:** Permite visualizar de forma gráfica las tendencias de diagnósticos y laboratorios codificados, facilitando la toma de decisiones clínicas o de atención.

5) Visualización Aumentada por IA (Inteligencia Artificial como Apoyo):

- **¿De qué se trata?** Integración de algoritmos de IA que actúan como un copiloto, analizando patrones y riesgos en los datos técnicos y certificados.
- **Finalidad:** Alerta al especialista o profesional de la salud (incluso al mismo Paciente en los escenarios pertinentes) sobre posibles riesgos preventivos o interacciones que no son visibles a simple vista, presentándolos en tableros de control predictivos.
- **Relación con la Dimensión 2:** Alimenta la IA con datos de alta calidad y verificados, asegurando que el apoyo diagnóstico sea confiable y no basado en información fragmentada o supuestos.

Descubramos el futuro
de la interacción en
nuestra salud !!!



Importancia Estratégica

El Impacto de una Sociedad Digitalmente Empoderada

La importancia de la Dimensión 5 es existencial para el modelo: es *la garantía de que el sistema de salud deje de fallarle al ser humano*. En el paradigma actual, el secuestro y la fragmentación de la información condenan al médico a la ceguera diagnóstica y al paciente a la indefensión. El costo de esta desconexión se mide en vidas perdidas, errores evitables y un gasto financiero insostenible.

SMARTHealth-DSF 4.0 genera un impacto disruptivo

- **Sistémico:** Al consolidar información de calidad, eliminamos la redundancia y la ineficiencia, permitiendo que los sistemas de salud se enfoquen en la prevención real.
- **Humano:** Al devolver el control a las personas y elevar al médico a un rol de estrategia aumentado por IA, restauramos la confianza en el acto de atención de los servicios de salud.

Caracterización del Modelo de Gestión

7 dimensiones del Modelo con Sentido Completo.

Dimensión 5

CULTURAL Y DE EMPODERAMIENTO

El Despertar de la Co-Gestión Soberana

Del Secuestro de la Información a la Alianza Estratégica: El Nuevo Pacto Cultural en Salud

Si las dimensiones anteriores son el cuerpo y el cerebro de nuestra iniciativa, la *Dimensión Cultural y de Empoderamiento* es su voluntad transformadora. En **SMARTHealth-DSF 4.0**, comprendemos que la tecnología es inerte sin un cambio de mentalidad. Nuestra misión es erradicar el viejo paradigma donde la información de salud era un "rehén" de las instituciones, para convertirla en el lenguaje común de una *alianza estratégica* entre las personas y los especialistas o profesionales de la salud.

Claves de la Transformación Cultural para un Modelo con Sentido Completo

Para que el *Expediente Digital de Salud Integral (EDSi)* sea el motor de una nueva sociedad, activaremos cuatro ejes de cambio profundo:

1) Alfabetización en Datos y Salud (Data & Health Literacy):

- **¿De qué se trata?** Programas de motivación, orientación y formación para que comprendamos que nuestra información no es un registro burocrático, sino nuestro mayor activo patrimonial y de salud integral.
- **Finalidad:** Elimina la "pasividad del paciente". Queremos que el usuario entienda el valor de su data para exigir una atención personalizada y basada en evidencias reales.
- **Relación con las Dimensiones 1 y 4:** Es la base de la Dignidad al Paciente. Solo una persona que comprende el valor de sus datos puede usar las Interfaces para ejercer una soberanía real y no delegada.

- **Social:** Un pueblo que gobierna su información de salud es un pueblo más libre, menos dependiente de la burocracia y más resiliente ante crisis sanitarias globales. Y se convierten en un actor estratégico con las instituciones públicas (gobiernos centrales, locales, organismos de seguro y salud) y privadas (entidades y organismos de salud regional / mundial, así como del aseguramiento, entre otras relacionadas).

Estamos rompiendo las cadenas de la orfandad informativa. La Dimensión 5 es nuestra promesa de que, a través de la educación y la co-gestión, la tecnología finalmente servirá para lo que fue creada: *para darnos poder sobre nuestra propia existencia.*

2) Actualización del Rol Profesional: Del Control a la Co-Gestión Estratégica:

- **¿De qué se trata?** Un cambio de visión en los especialistas y profesionales de la salud, quienes dejan de ser "guardianes de silos" para convertirse en co-gestores de la salud de sus pacientes.
- **Finalidad:** Abandona el enfoque de la fragmentación de la información. El profesional entiende que al fomentar que el paciente posea su EDSi, él mismo obtiene una visión de 360° con calidad certificada, optimizando su tiempo y precisión diagnóstica, y con ello su disponibilidad, perfil y reputación también se fortalecen ante la comunidad.
- **Relación con la Dimensión 4:** El especialista aprovecha las Interfaces de Alto Rendimiento y la IA para analizar datos consolidados, dejando atrás la tarea administrativa de "armar el rompecabezas" de historias clínicas, pistas y evidencias incompletas.

3) Adopción de la Inteligencia Artificial como Aliado de Confianza:

- **¿De qué se trata?** Fomentar una cultura donde el profesional y el paciente aceptan el apoyo de la IA no como un reemplazo de los profesionales de la salud, sino como un potenciador (asistente estratégico) del criterio humano y técnico.
- **Finalidad:** Utiliza la información completa para que la IA detecte patrones preventivos. Esto solo ocurre si la información se encuentra con calidad y ambas partes confían en la integridad del dato y en la transparencia del modelo.
- **Relación con las Dimensiones 2 y 3:** Se apoya en la Interoperabilidad y la Semántica Universal para que el análisis de la IA sea culturalmente aceptado como una fuente técnica y no una "caja negra".

4) Conciencia Holística: La Salud como un Continuo de Vida:

- **¿De qué se trata?** Expandir la cultura del cuidado hacia lo cotidiano (nutrición, salud emocional, genómica), integrando estas variables en la consulta de salud formal.
- **Finalidad:** Pasa de una "cultura de la enfermedad" a una "cultura del bienestar integral". El profesional y el paciente ahora conversan sobre datos de monitoreo constante, no solo sobre síntomas agudos.
- **Relación con la Dimensión 1:** Materializa la Visión Holística, donde cada dato de vida cuenta para la construcción de una salud digital soberana.

**Unámonos a la
revolución cultural de la
salud.**

**Seamos co-gestores de
nuestras vidas !!!**



Importancia Estratégica

El Impacto de un Nuevo Orden Sanitario Mundial

La importancia de la Dimensión 6 es el *seguro de vida* del proyecto: **es lo que impide que el modelo sea una iniciativa aislada y lo convierte en un estándar de facto**. En el paradigma actual, la gobernanza de la salud está fragmentada en archipiélagos nacionales que no se hablan entre sí, condenando al paciente a repetir su historia cada vez que cruza una frontera o cambia de proveedor.

SMARTHealth-DSF 4.0 rompe este paradigma con un impacto sin precedentes:

- **Soberanía Global:** Logramos que el ciudadano sea dueño de su salud en cualquier país, bajo un marco legal y técnico unificado.
- **Eficiencia Sistémica:** Al tener alianzas globales, reducimos los costos operativos de la salud a nivel mundial, permitiendo que los recursos se reinviertan en investigación y atención directa.

Caracterización del Modelo de Gestión

7 dimensiones del Modelo con Sentido Completo.

Dimensión 6

GOBERNANZA Y ALIANZAS GLOBALES

El Marco de Cooperación Mundial

Gobernanza Sin Fronteras: Construyendo el Estándar Global de la Libertad Sanitaria

Hemos recorrido la ley, la técnica, el lenguaje, la experiencia y la cultura. Pero, ¿cómo aseguramos que este modelo sea reconocido en cualquier rincón del planeta? La Dimensión 6 es el pacto de confianza institucional. En **SMARTHealth-DSF 4.0**, la gobernanza no es control centralizado; es la creación de un ecosistema de *alianzas estratégicas* que valida y protege el derecho de las personas a portar su *Expediente Digital de Salud Integral (EDSi)* a nivel global.

Claves de la Gobernanza para un Modelo con Sentido Completo

Establecemos cuatro pilares de gestión internacional:

1) Marcos de Colaboración Público-Privada-Académica:

- **¿De qué se trata?** La creación de acuerdos multisectoriales entre gobiernos, empresas de servicios de salud y tecnológicas, organismos técnicos para la gestión social, y universidades de prestigio y entidades superiores en el ámbito de salud humana.
- **Finalidad:** Asegura que el modelo no dependa de un solo actor o gobierno de turno. La participación académica garantiza la ética y la investigación, mientras que la privada aporta innovación y el sector público la validación normativa.
- **Relación con las Dimensiones 1 y 5:** Proporciona el respaldo institucional para que la Soberanía Digital Activa sea mantenida y respetada por leyes, y la Alfabetización sea parte de políticas públicas de educación enfocando a los programas de formación a todo nivel con enfoques de pacientes y profesionales de la salud; así como también, se definan el adecuado uso en los ámbitos de políticas públicas y estrategias de la Salud en el sector público y privado.

- **Resiliencia ante Crisis:** Un sistema gobernado globalmente permite detectar brotes o tendencias de salud en tiempo real, salvando millones de vidas gracias a la data consolidada y certificada.

Con la Dimensión 6, casi cerramos el círculo de un *Modelo de Gestión con Sentido Completo*. No estamos solo proponiendo una App o un software; estamos instaurando un **Nuevo Contrato Social de Salud Digital**. Es hora de que el mundo hable un solo lenguaje de cuidado, y ese lenguaje empiece con el respeto absoluto a nuestra soberanía.

El futuro de la salud es global y es nuestra. Unámonos a la alianza !!!

2) Certificación y Estandarización de Nodos de Confianza:

- **¿De qué se trata?** Un sistema de acreditación global para todas las entidades (clínicas, gremios, apps) que deseen conectarse al ecosistema del **EDSi**.
- **Finalidad:** Garantizar que cualquier dato que entre al ecosistema sea de alta calidad y provenga de un actor legítimo. Esto evita que la información se contamine con datos falsos o no validados.
- **Relación con las Dimensiones 2 y 3:** Es el control de calidad que asegura que la Interoperabilidad y el uso de Códigos Internacionales se realicen bajo protocolos de seguridad militar y precisión clínica.

3) Diplomacia Digital y Cooperación Transfronteriza:

- **¿De qué se trata?** El trabajo activo con organismos internacionales (OMS, OPS, Unión Europea, organismos de integración regional) para armonizar regulaciones.
- **Finalidad:** Que una persona pueda viajar de un continente a otro y su **EDSi** sea legalmente aceptado por los sistemas de salud locales, eliminando las barreras burocráticas de la "residencia de datos".
- **Relación con la Dimensión 1:** Es el nivel macro que hace operativa la Portabilidad Real en un contexto geopolítico.

4) Auditoría Ciudadana y Comités de Ética Independientes:

- **¿De qué se trata?** La inclusión de representantes de la sociedad civil y bioeticistas en la mesa de decisiones de la gobernanza del modelo.
- **Finalidad:** Garantiza que el modelo nunca se desvíe de su propósito original: el bienestar del ser humano. Supervisan el uso ético de la IA y el respeto absoluto a la privacidad.
- **Relación con las Dimensiones 4 y 5:** Protege la integridad de la UX/UI y el Empoderamiento, asegurando que el sistema siempre sea transparente y rinda cuentas al propietario de los datos.



Importancia Estratégica

La Rentabilidad de la Dignidad Humana

La importancia de la Dimensión 7 radica en que *convierte la utopía en un modelo de negocio socialmente responsable y económicamente imbatible*. En el paradigma actual, la salud es un sumidero de recursos debido a la opacidad y el caos de la información. Lamentablemente el sistema ahora "gana" cuando el paciente está enfermo y el dato está fragmentado.

SMARTHealth-DSF 4.0 rompe este paradigma con un impacto económico sin precedentes

- **Sostenibilidad para Gobiernos:** Reduce el déficit fiscal sanitario mediante la eficiencia digital.
- **Viabilidad para Empresas:** Genera nuevos mercados de servicios de salud basados en la confianza y la calidad del dato.
- **Prosperidad para la Comunidad:** Reduce el gasto de bolsillo en salud y garantiza un sistema que no colapsará cuando más lo necesite.

Caracterización del Modelo de Gestión

7 dimensiones del Modelo con Sentido Completo.

Dimensión 7

ECONÓMICA Y DE SOSTENIBILIDAD

El Valor de la Eficiencia Humana

De la Salud como Gasto a la Salud como Activo: El Modelo de Sostenibilidad del EDSi

Si las dimensiones anteriores construyen la base, la estructura inexpugnable, las conexiones, la comunicación, la voluntad y el alma de nuestra iniciativa, la *Dimensión Económica y de Sostenibilidad* garantiza su viabilidad a largo plazo. En **SMARTHealth-DSF 4.0**, se diseña e implementa un modelo financiero disruptivo donde la rentabilidad no proviene del secuestro de datos, sino de la eliminación masiva de ineficiencias y la creación de un ecosistema de valor compartido.

Claves Económicas para un Modelo con Sentido Completo

Para que el Expediente Digital de Salud Integral (EDSi) sea sostenible y escalable, nos apoyaremos en cuatro pilares financieros:

1) Reducción Drástica de Costos por Ineficiencia Operativa:

- **¿De qué se trata?** Identificación y eliminación de gastos redundantes como la duplicidad de exámenes de laboratorio, procedimientos innecesarios por falta de antecedentes y errores en la prescripción de medicamentos.
- **Finalidad:** Liberar recursos financieros que hoy se pierden en la fragmentación de la información. Al tener datos consolidados y certificados, el nuevo esquema en Salud Digital ahorra miles de millones de dólares (del sector público y privado) que pueden ser reinvertidos en su administración, mantenimiento, optimización, actualización, infraestructura y tecnología.
- **Relación con las Dimensiones 2 y 3:** Se apoya en la Interoperabilidad y la Codificación para que la información sea reutilizable y comparable, evitando el desperdicio de recursos.

La Dimensión 7 demuestra que proteger la **Autonomía Sanitaria Integral** es, además, el mejor negocio para la humanidad. Un sistema de salud con sentido completo es aquel que es éticamente inexpugnable, tecnológicamente avanzado y económicamente auto-sustentable.

Invierte en el futuro de la salud !!!

2) Modelos de Economía Circular de Datos y Valor Compartido:

- **¿De qué se trata?** Un esquema donde los actores del ecosistema (clínicas, farmacias, aseguradoras) reducen sus costos en la obtención de datos fiables / reales (no simplemente de regresión o proyección estadística) y riesgos de fraude al interactuar con información veraz y autorizada por el paciente.
- **Finalidad:** Crea un sistema de incentivos donde ser eficiente y ético resulte más barato que mantener sistemas aislados. La sostenibilidad proviene de la *economía de red*: a más usuarios y profesionales conectados, menor es el costo marginal de operación.
- **Relación con las Dimensiones 1 y 6:** Se fundamenta en los *Smart Contracts* para automatizar transacciones con *seguridad integral de clase criptográfica* -manejable con analítica de nivel profundo-, y en las Alianzas Globales para escalar el modelo económicamente.

3) Monetización de la Eficiencia Preventiva (ROI en Salud):

- **¿De qué se trata?** El *Retorno de Inversión* (ROI) basado en la prevención real. Un paciente que gestiona su salud holística previene y/o atiende oportunamente enfermedades crónicas que podrían ser costosas.
- **Finalidad:** Cambia el modelo de *pago por servicio* (atender la enfermedad) al *pago por valor* (mantener la salud). El sistema premia la eficacia preventiva detectada a través del monitoreo del **EDSi**.
- **Relación con la Dimensión 5:** Requiere el Empoderamiento para que las personas actúen preventivamente, generando un ahorro directo a los sistemas públicos y privados de salud.

4) Optimización Diagnóstica con IA para la Sostenibilidad Financiera:

- **¿De qué se trata?** El uso de la Inteligencia Artificial no solo para la temática clínica, sino para la gestión de recursos, minimizando desperdicios o demandas hospitalarias, y optimizando suministros eficientemente.
- **Finalidad:** Evitar el colapso de los servicios mediante la gestión predictiva. La IA ayuda a que las instituciones de la salud operen a su máxima capacidad con el menor costo posible (de tiempo, de esfuerzo y financiero), basándose en la data real y agregada del ecosistema.
- **Relación con la Dimensión 4:** Utiliza la IA de Apoyo para que el profesional tome decisiones rápidamente pertinentes que no solo salvan vidas, sino que también cuidan el presupuesto sanitario multisectorial.

Conoce nuestra
iniciativa de Impacto
Global en el ámbito de
la Salud Digital.

Red Organizacional para el
Desarrollo Sostenible
de América Latina





Nuestra Promesa

En **DESOAL-ORG** no estamos impulsando una aplicación; estamos instaurando un **Nuevo Contrato Social**. Un modelo donde el profesional de la salud no pierde el tiempo buscando archivos, sino que gana sabiduría para curar.

Un modelo donde el paciente no mendiga su información, sino que la ejerce con orgullo como **Paciente Activo**.

Un modelo donde la Inteligencia Artificial no reemplaza el corazón humano, sino que lo potencia como apoyo estratégico en lo **holístico e integral de nuestro ecosistema de la salud**.

MANIFIESTO de Salud Digital 7

El Camino hacia la Soberanía Vital

SMARTHealth-DSF 4.0

Por una Salud con Sentido Completo

Hoy declaramos el fin de una era de fragmentación y el nacimiento de un nuevo paradigma. Durante décadas, el sistema de salud ha tratado al ser humano como un conjunto de piezas aisladas y a su información como un activo ajeno. **Eso termina aquí.**

El **Manifiesto de Salud Digital 7** no es solo una visión tecnológica; es el compromiso innegociable de devolverle a cada persona el gobierno sobre su propia existencia. Nuestra arquitectura de **7 Dimensiones** no solo construye un sistema; restaura la dignidad humana a través de la inteligencia.



Los 7 Pilares de nuestra Constitución Sanitaria:

1. **Soberanía Legal:** Tu salud te pertenece. Elevamos el dato clínico a la categoría de **Derecho Humano Digital**, garantizando que tú seas el único dueño y custodio de tu historial consolidado en el **Expediente Digital de Salud Integral (EDSi)**.
2. **Seguridad Inexpugnable:** Protegemos tu vida con blindaje de nivel militar. En la era de los **Criptodatos**, la privacidad no es una opción, es la base de nuestra confianza.
3. **Semántica Universal:** Hablamos el lenguaje de la vida. Traducimos la complejidad médica en conocimiento compartido, permitiendo que la información fluya sin barreras entre sistemas y fronteras.
4. **Usabilidad Humana:** La tecnología debe ser invisible para ser efectiva. Diseñamos interfaces que reducen la ansiedad, empoderan al paciente y elevan al médico a un rol de estrategia aumentado.

SMARTHealth-DSF 4.0 es nuestra respuesta al caos. Es la transición de la "salud como gasto" a la "salud como activo patrimonial". Es, en definitiva, el despertar de una sociedad que ha decidido dejar de ser huérfana de información para convertirse en soberana de su bienestar.

**El futuro no se espera,
se construye. Y en
DESOAL-ORG lo
estamos haciendo con
Sentido Completo.**

5. **Empoderamiento Cultural:** Transformamos la "pasividad del paciente" en la **Co-Gestión Soberana**. Un ciudadano educado en sus datos es un ciudadano libre y resiliente.
6. **Gobernanza Global:** Construimos puentes, no muros. Establecemos marcos de cooperación mundial para que tu salud sea reconocida y protegida en cualquier rincón del planeta.
7. **Sostenibilidad con Propósito:** Demostramos que la eficiencia es el mejor negocio para la humanidad. Eliminamos el desperdicio para reinvertir en lo que realmente importa: **salvar vidas**.

