

CERTIFICADO DE HABITABILIDAD DE VIVIENDA USADA

PETICIONARIO: Patricia Cowen NIE.- X-5304930-A

SITUACIÓN: Avda. de Europa 171, P.Sena nº100 Urb.- La Marina, San Fulgencio

Ref. Catastral: 32392C5YH0233N0001WF

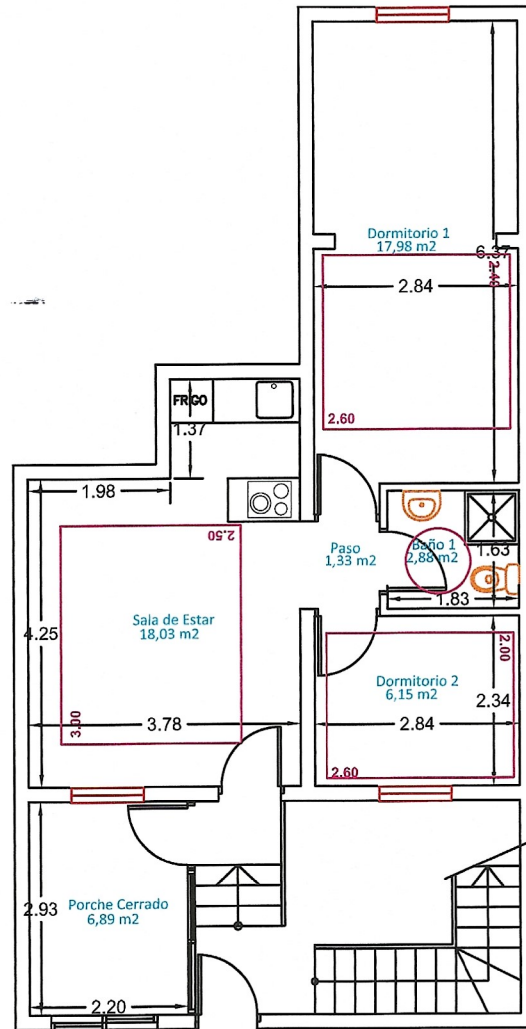

Sup. útil: 99,45 m<sup>2</sup>  
Sup. construida: 110,45 m<sup>2</sup>

INGENIERO TÉCNICO:

EUGENIO ROCA BORDONADO  
Colegiado 13112



C/ CORTES VALENCIANAS, 30, Bajo  
03170 ROJALES (ALICANTE)  
TLF-FAX: 616002615/ 966715730  
E-MAIL: erb.ingeniero@gmail.com

PLANO:

COTAS, SUPERFICIES Y  
FIGURAS MÍNIMAS, PLANTA BAJA

FECHA:

FEBRERO 2024

ESCALA:

1/100

FORMATO:

A4

Nº PLANO

C-02

CERTIFICADO DE HABITABILIDAD DE VIVIENDA USADA

PETICIONARIO: Patricia Cowen NIE.- X-5304930-A

SITUACIÓN: Avda. de Europa 171, P.Sena nº100 Urb.- La Marina, San Fulgencio

Ref. Catastral: 32392C5YH0233N0001WF

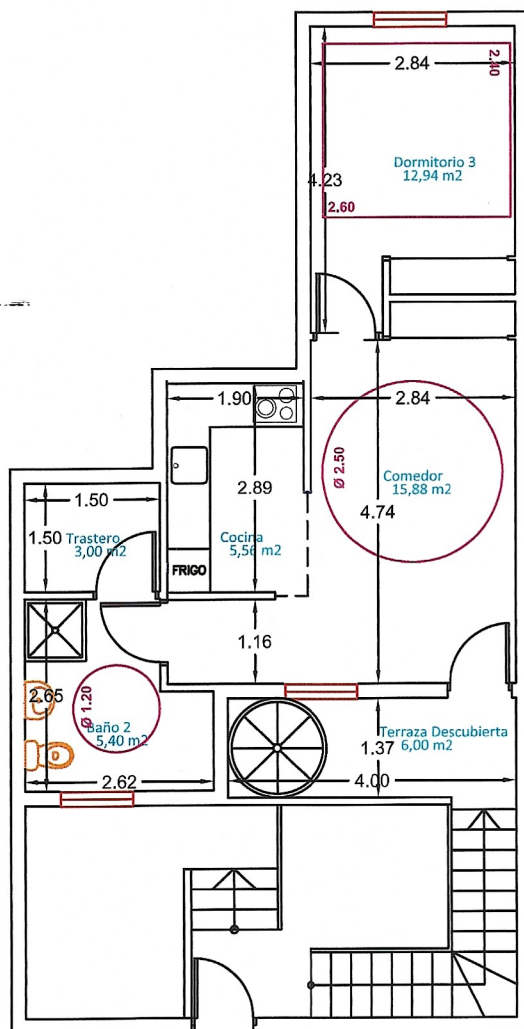

Sup. útil: 99,45 m<sup>2</sup>  
Sup. construida: 110,45 m<sup>2</sup>

INGENIERO TÉCNICO:

EUGENIO ROCA BORDONADO  
Colegiado 13112



C/ CORTES VALENCIANAS, 30, Bajo  
03170 ROJALES (ALICANTE)  
TLF-FAX: 616002615/ 966715730  
E-MAIL: erb.ingeniero@gmail.com

PLANO:  
COTAS, SUPERFICIES Y FIGURAS  
MÍNIMAS, PLANTA PRIMERA

FECHA: FEBRERO 2024

ESCALA: 1/100      FORMATO: A4

Nº PLANO

C-03

CERTIFICADO DE HABITABILIDAD DE VIVIENDA USADA

PETICIONARIO: Patricia Cowen NIE.- X-5304930-A

SITUACIÓN: Avda. de Europa 171, P.Sena nº100 Urb.- La Marina, San Fulgencio

Ref. Catastral: 32392C5YH0233N0001WF

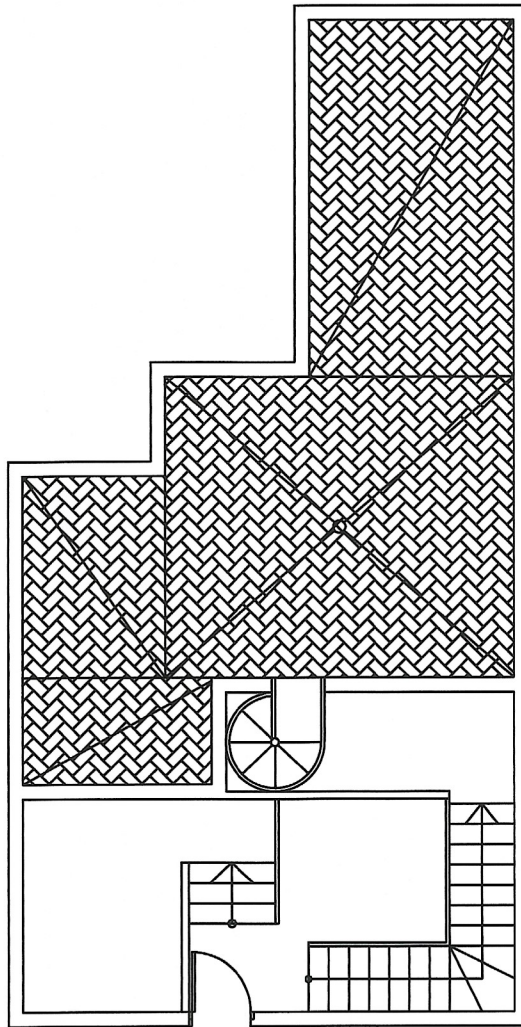

Sup. útil: 99,45 m<sup>2</sup>

Sup. construida: 110,45 m<sup>2</sup>

INGENIERO TÉCNICO:

EUGENIO ROCA BORDONADO  
Colegiado 13112



C/ CORTES VALENCIANAS, 30, Bajo  
03170 ROJALES (ALICANTE)  
TLF-FAX: 616002615/ 966715730  
E-MAIL: erb.ingeniero@gmail.com

PLANO:

COTAS Y SUPERFICIES  
SOLARIUM

Nº PLANO

FECHA:

FEBRERO 2024

C-04

ESCALA:

1/100

FORMATO:

A4