

Name: _____

UNIT 1: HELLO CHAPTER TEST

PART A

Match the following words by writing the **number** of the English translation beside the **letter** of the corresponding Japanese phrase.

Answers

a	です
b	おはようございます
c	こんにちは
d	さようなら
e	はい
f	おやすみなさい
g	おはよう
h	じゃ、また
i	こんばんは
j	いいえ
k	おなまえは？

1	what's your name?
2	good evening
3	it is
4	morning!
5	no
6	yes
7	good night
8	goodbye
9	see you later!
10	good morning
11	hello

a	
b	
c	
d	
e	
f	
g	
h	
i	
j	
k	

Match the greeting words you use at particular times of the day.

こんばんは •

• 9am

おやすみなさい •

• 11am

おはようございます •

• 5pm

こんにちは •

• 10pm

PART B

Answer the following questions.

1. What is the difference between はい and いいえ?

2. If someone asks おなまえは？, how do you answer?

3. When I want to find out if another person is OK, how do I ask?

4. Should I use the title さん、くん、ちゃん or せんせい after teacher's name?

5. Give TWO examples of when you should bow:

6. Is Japan in the Northern or Southern hemisphere?

7. What season is it in Japan at the moment?

8. What does the kanji 日本 represent and how do we read it?

Name: _____

UNIT 2: NUMBERS CHAPTER TEST

Complete the table below.

Japanese	English
です	
ありがとう	
なんさい?	
どうぞよろしく	
もしもし	
どうぞ	
わたし	
すみません	
ぼく	
ありがとうございます	
けいたいでんわ	

Complete these numbers in 漢字 **kanji**.

1	いち	
2	に	
3	さん	
4	し・よん	
5	ご	
6	ろく	
7	しち・なな	
8	はち	
9	く・きゅう	
10	じゅう	

11	じゅういち	
23	にじゅうさん	
35	さんじゅうご	
42	よんじゅうに	
59	ごじゅうきゅう	
64	ろくじゅうよん	
77	ななじゅうなな	
86	はちじゅうろく	
98	きゅうじゅうはち	
100	ひゃく	

Number these words in order of politeness.

_____ どうぞ
_____ ありがとうございます
_____ ありがとう

Write down the age each of these people.

ぼく は 七さい です。 I am _____ years old.

わたし は 十八さい です。 I am _____ years old.

ぼく は 十一さい です。 I am _____ years old.

わたし は 五さい です。 I am _____ years old.

わたし は 二十さい です。 I am _____ years old.

Answer the following questions about yourself in Japanese.

おなまえ は? _____

おげんき ですか。 _____

なんさい ですか。 _____

でんわ ばんごう は? _____

Name: _____

UNIT 3: FAMILY CHAPTER TEST

Complete the table below.

Japanese	English
ちち	
おかあさん	
おねえさん	
いもうと	
おじいさん	
おとうと	
いもうとさん	
おにいさん	
かぞく	
あね	
はは	
おとうさん	
おとうとさん	
あに	
おばあさん	

Put these numbers in order of lowest to highest. (1 for the lowest, 6 for the highest.)

十二

七

三十一

五十五

八十六

四十九

Using the following information about the Family Tree, fill in the sentences below.

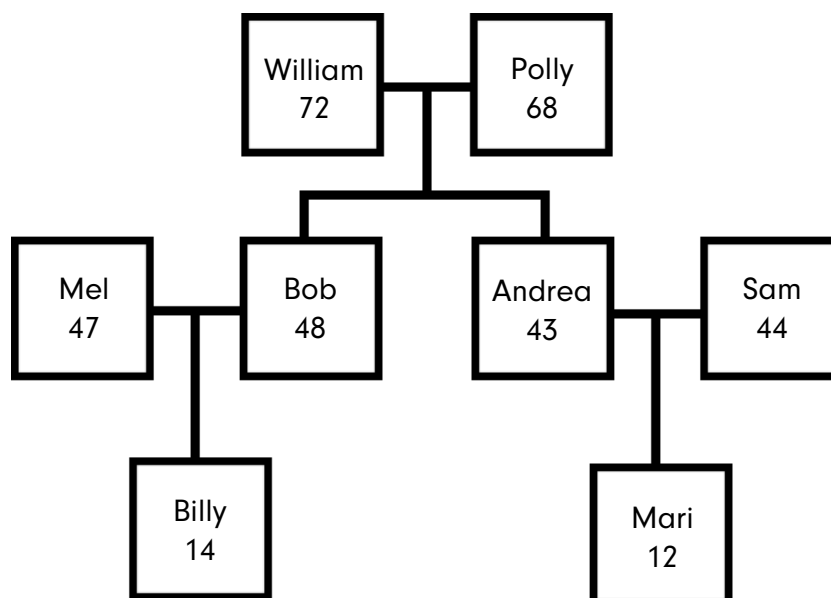

_____さん は 十四さい です。

_____さん は 四十七さい です。

Mari さん は _____さい です。

Polly さん は _____さい です。

William さん は _____さい です。

Billy さん の お母さん は _____さん です。

Andrea さん の お父さん の なまえ は なんです か。 _____

Match the Japanese phrase to the closest English translation.

- | | |
|-----------|-----------------------|
| いってきます • | • Thanks for the food |
| いただきます • | • I'm home! |
| おかえりなさい • | • I'm going! |
| ごちそうさま • | • I'm back! |
| いってらしゃい • | • Welcome home |
| ただいま • | • It was delicious |

Name: _____

UNIT 4: PETS

CHAPTER TEST

Label the following animals in Japanese.



Match the animal to the sound it makes by drawing a line.

animal

とり •

ねずみ •

ねこ •

いぬ •

うさぎ •

へび •

うま •

かめ •

sound

• ちゅうちゅう

• にゃあにゃあ

• ぴよんぴよん

• しゅうしゅう

• む

• ちゅんちゅん

• わんわん

• ひひいん

The new Japanese exchange student tells you about their pet in Japanese. Translate the sentences into English for your classmates.

こんにちは。

わたし は なおこ です。

petto は ねこ です。

ねこ の なまえ は
Popo です。

Popo は 2 さい です。

かわいい ねこ です。



Are the following sentences true or false? Use the pictures above as clues.

わたし は うさぎ が すき です。

T

F

わたし は へび が すき です。

T

F

わたし は ねずみ が すき じゃ ない です。

T

F

わたし は とり が すき じゃ ない です。

T

F