



“Unas pestañas perfectas y duraderas dependen de una buena artista y unos buenos cuidados posteriores”.

GABY RÍOS STUDIO

Para que las extensiones de pestañas se mantengan en perfecto estado y nuestras pestañas naturales no sufran ningún daño, importante entender y seguir ciertos pasos:

- No mojar tus extensiones las primeras 24-48 horas ya que es el tiempo que nuestro pegamento necesita para secar por completo desde su núcleo. Una vez pasado este tiempo, puedes mojarlas y lavarlas sin problema.
- Evitar baños de vapor, sauna, sudor en exceso, piscina, playa dentro de las primeras 24-48 horas.
- Evitar el uso de productos faciales y/o maquillaje a base de aceite.
- Si usas lápiz delineador o delineador líquido trata de sustituirlo por sombras con una brocha planita y asegúrate de desmaquillar tus pestañas muy bien y lavarlas con nuestro Lash Bath.
- Es importante mantener una buena higiene, lavarlas con regularidad para evitar la acumulación de maquillaje y suciedad. Peinarlas constantemente para que luzcan siempre frescas.
- No aplicar máscara de pestañas ya que daña por completo tus extensiones de pestañas. Si asistes a tu cita de refill con máscara aplicada tus extensiones de pestañas serán removidas y aplicaremos un full set.
- No uses rizador de pestañas. Las extensiones de pestañas ya vienen con una curvatura específica que será seleccionada previamente según las necesidades y preferencias de nuestro cliente. Rizarlas daña las extensiones en su totalidad.
- Asiste a tu cita de refill cada 2-3 semanas, entendiendo que el ciclo de vida de las pestañas naturales es de aproximadamente 30 días. Esto no solo ayudará a mantener tus pestañas siempre lindas sino también a cuidar tus pestañas naturales. Un refill de pestañas se caracteriza por reemplazar o reponer entre el 30-60% de las extensiones caídas o con crecimiento. Si llegas tu cita de refill con solo un 30% o menos, es considerado como un full set. Por esa razón, en Gaby Ríos Studio damos garantía del precio del refill hasta los 20 días. Pasado este tiempo el costo va a depender de las condiciones en que se encuentren tus pestañas.

GR

LACII

Aftercare Instruction

LACII



No mojarlas las primeras 24-48 horas.



Peina y lava tus pestañas diariamente.

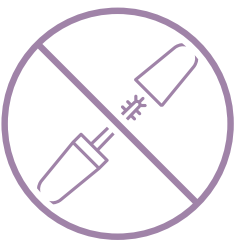

No uses máscara de pestañas ni apliques maquillaje en exceso en el área de los ojos.

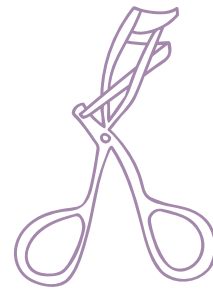

No uses rizador de pestañas.



Evita el uso de productos faciales y/o maquillaje a base de aceites.



No hales ni frotes tus extensiones de pestañas.

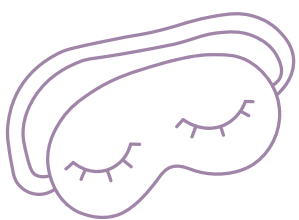

Duerme boca arriba



Asiste a tu cita de refill cada 2-3 semanas.