

La fecha de la destrucción

Final Edition



Una interpretación de la profecía de Dios,
por Steven K Briggs (Yayayar)

URGENTE: Fecha y hora de la Guerra de una hora

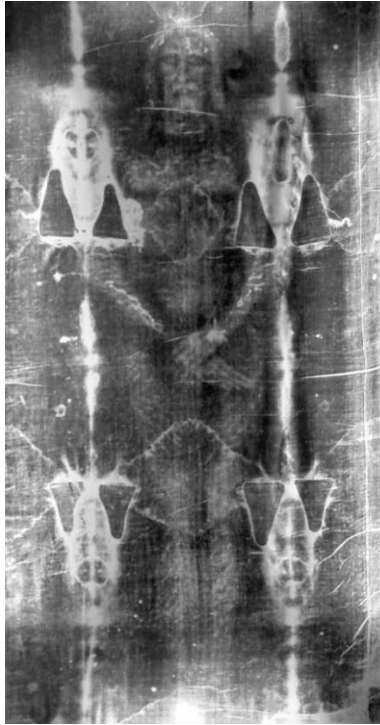

La Sábana Santa de Turín ¹



Nuestra Señora de Guadalupe ²

de la Guerra de una hora:

7 de enero de 2026 (gregoriano); **9 a. m.-10 a. m.** costa oeste de EE. UU.; **12 p. m.-1 p. m.** costa este de EE. UU.
[Alternativamente: 11 meses, 19, 4723 (calendario Yin); 25 de diciembre de 2025 (calendario juliano).]

Muchos, incluido este escritor, creen y esperan que la Guerra de una hora del Apocalipsis, capítulo 18, sea el acontecimiento más desastroso de la historia de la humanidad. La fecha prevista, arriba indicada, representa mi undécimo intento (en dos años) de predecir la fecha y la hora de la Guerra de una hora de Dios.

El Sudario de Dios, mi undécima y más reciente publicación relacionada con el Libro del Apocalipsis y la Guerra de una hora (OHW), indica que Dios predijo que yo predeciría o resolvería la fecha y la hora correctas de la OHW en mi undécimo intento.

Para mis primeras 10 predicciones, supuse que la fecha y la hora correctas se encontraban en una sola fuente. Pero, de hecho, Dios ocultó la hora/momento de la Guerra en Nuestra Señora de Guadalupe, y ocultó la fecha en la Sábana Santa de Turín.

En mis dos años de esfuerzo por predecir la fecha y la hora del OHW, he tenido algunos éxitos importantes: resolví el resto del Apocalipsis y resolví las pistas sobre la fecha del OHW en el Apocalipsis, y finalmente descubrí que la fecha y la hora reveladas en

¹ Una representación del Hijo de Dios, Jesús, en su encarnación humana, creada por Dios y que se ve mejor en negativos fotográficos.

² Representación divina de: (1) María, la madre simbólica de Jesús, (2) Natas (Madre Naturaleza), hija de Dios.

Actualizado: 5 de enero de 2025.

el Apocalipsis eran un engaño táctico, y que la verdadera hora estaba oculta en Nuestra Señora. Sin embargo, pensé que la fecha del OHW también estaba oculta en Nuestra Señora. Me llevó unos ocho meses descubrir que la fecha estaba oculta en la Sábana Santa de Turín.

Si has leído el cuaderno ultrasecreto de Steve, podrías argumentar que mis soluciones a los misterios/revelaciones de Dios sobre su hija, Natas, o sobre la verdadera razón por la que envió a Satanás a la Tierra, y algunas otras soluciones superan en importancia a la fecha del OHW. Esa opinión tiene su mérito. Pero el misterio de la Guerra de una Hora es diferente. Si predigo la OHW, no solo puedo ayudar a salvar a muchas personas, sino que la solución de la OHW verifica mis otras soluciones: si la OHW ocurre en el día y la hora que digo que indican las fuentes proféticas de Dios, entonces se supone que todas mis otras soluciones del Apocalipsis son correctas.



En las imágenes de arriba, he esbozado las formas de los 2 invisibles, ocultos en la Sábana Santa y Nuestra Señora, pistas de Dios de que ocultó la fecha y la hora de la OHW en DOS obras de arte separadas. No obstante, al usar solo Nuestra Señora para mi novena predicción, me quedé exactamente a un mes (31 días) de la fecha correcta de la OHW; y al usar solo Nuestra Señora para mi décimo intento, me quedé a solo 18 días de la fecha correcta. Pero estar cerca no cuenta cuando se trata de predecir la ira de Dios.

Para persuadir a la gente de que se alejara de las ciudades occidentales grandes y medianas en el momento del OHW, las siguientes páginas repasan algunos de los «mensajes gráficos» sobre la fecha y la hora del OHW que se encuentran en (1) Nuestra Señora, (2) la Sábana Santa de Turín y en dos pequeñas insignias adjuntas a Nuestra Señora: (3) la Insignia del Anciano y (4) la Insignia de Juan Diego.

La insignia de Juan Diego, adjunta a la esquina inferior izquierda de Nuestra, lleva la fecha de publicación del OHW.

La fecha de publicación

(Esta sección es una modificación de Killing Guadalupe; publicada por primera vez en la primavera de 2025).

A continuación, los números 5 y 1 son una instrucción sobre la fecha de publicación, es decir, la fecha en la que debe haberse publicado el debate formal sobre el OHW o la fecha de publicación. La fecha de publicación se descubrió por primera vez en mis soluciones de Revelation en marzo de 2024. La fecha de publicación de la insignia de Juan Diego está en el calendario Yin, expresada en letras y posiciones asociadas con los números 5 y 1, que se refieren al quinto mes, 1 (el primer día del quinto mes), 4723, en el hemisferio oriental, lo que corresponde al 27 de mayo de 2025 en Oriente y al 26 de mayo de 2025 en Occidente, ya que Occidente va aproximadamente un día por detrás de Oriente durante la mitad de cada día. Estas son las expresiones simbólicas de la fecha de publicación en la insignia de Juan Diego:

1. Correcto, la I (número romano 1) en AMERICA, en la base del marco central de la imagen, está torcida; en lugar de apuntar hacia abajo a la posición de las 6 en punto, apunta a las 5 en punto, lo que representa el quinto mes.

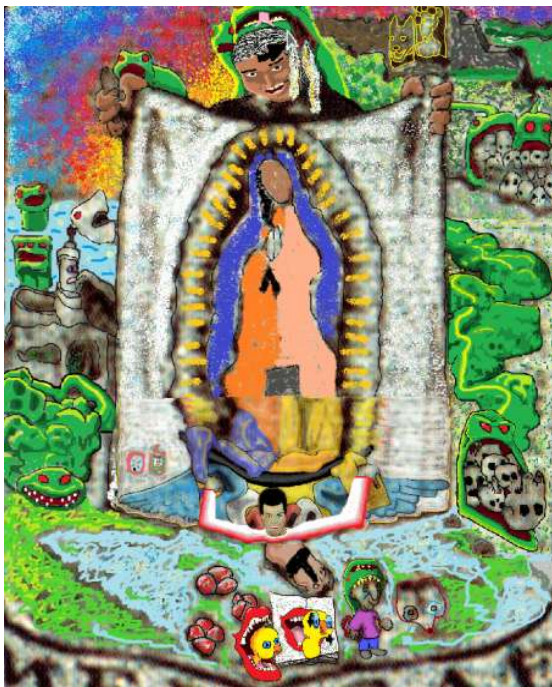

3. Arriba, las letras A y E al final de la palabra AMERICA, en la base, están ligeramente resaltadas y desplazadas. La A (la primera letra del alfabeto inglés) representa el primer día del mes. La E (la quinta letra del alfabeto inglés) representa el quinto mes (Yin).



2. Juan Diego Cuauhtlatotzin solo muestra un pie, y los cinco dedos de su pie están en la posición de las 5 en punto, apuntando a la A. El único pie de Juan Diego representa el primer día del mes, al igual que la letra A. Los cinco dedos del pie de Juan Diego apuntando a las 5 en punto enfatizan el quinto mes (Yin).
4. Arriba, el personaje de color púrpura mira hacia las 5 en punto (quinto mes) y hacia la letra A, el primer día del mes.
5. La nariz de la imagen del mapache y la flecha hacia adelante en su cabeza apuntan a la A, el primer día del mes..



6. En la parte superior de la insignia de Juan Diego, la cara y los ojos de la Bestia de la Imagen miran ligeramente descentrados, hacia la posición de las 5 en punto: quinto mes, Yin.



7. En la parte inferior de la insignia, la cabeza de la bestia de mandíbula cuadrada mira hacia la posición de las 5 en punto (5º mes, Yin), y su cabeza parece inclinarse hacia adelante, hacia la 1 en punto (el 1 del mes).

8. En la base de la tilma (derecha), el ángel original mira hacia las 5 en punto (5º mes), con la cabeza inclinada hacia adelante, hacia la 1 en punto, el 1 del mes.



Arriba, el año de publicación se expresa simbólicamente, en la parte inferior de la insignia de Juan Diego. De izquierda a derecha, tres fantasmas «M», delineados en rojo, a la izquierda, representan el tercer milenio, en el que nos encontramos ahora; los dos lobos del centro, con pájaros en la boca, representan los primeros veinte años del nuevo milenio; así, cada lobo representa una década. Las cinco letras «M» comunes, delineadas en rosa, a la derecha, representan los primeros cinco años de la tercera década de este milenio. Juntos, estos caracteres expresan 2025.

La hora de la Guerra de una Hora

Nuestra Señora contiene TRES detalles centrales sobre la OHW: (1) Nuestra identifica la verdadera hora de la OHW; (2) Nuestra revela que la fecha de la OHW del Apocalipsis es/era un engaño táctico, una fecha de ataque falsa; (3) Nuestra identifica el calendario occidental principal.

Nuestra, hoy en día, está muy dañada y es en su mayor parte falsa, pero la mayoría de las copias de los siglos XVII y XVIII (como las dos imágenes de la derecha, utilizadas aquí para su verificación) tienen los detalles correctos: 22 estrellas a la izquierda del manto de Guadalupe,



Nuestra, today



Villalpando, ca 1700



Arellano, circa 1691

24 a la derecha; lo que representa el año Yin 4722 y el año juliano/gregoriano 2024. Estos años se relacionan con la fecha del engaño táctico. El interior azul claro del manto de Guadalupe, al final, simboliza que la verdadera fecha de la Guerra de una Hora es diferente.

Hora del evento (Este): El OHW comienza cuando el Este empieza a lanzar sus bombas. Nuestra Señora revela que son las 11 de la noche. El 11 se expresa de CUATRO maneras: (1) por la cabeza de Guadalupe a las 11 en punto; (2) los dos meñiques de sus manos están juntos, pero separados de los otros dedos, lo que representa el 11; (3) sus manos apuntan hacia arriba a la posición de las 11 en punto; (4) su cuello forma un 11 (y apunta hacia sus manos, a las 11 p. m., y hacia sus meñiques, formando un 11).

- «PM» se expresa por el hecho de que el cuerpo de Guadalupe está ligeramente girado hacia el lado oscuro (PM) de su vestido.

La hora del lanzamiento terminará a las 12 de la noche, medianoche; reforzado por flechas de encaje negro bajo las manos de Guadalupe, como las manecillas de un reloj, apuntando hacia la medianoche.

Hora del evento (Oeste): Las bombas del Este impactarán en los Estados Unidos (y probablemente en otras partes del Oeste) entre las 9 y las 10 de la mañana, hora del Pacífico (hora de la costa oeste de los Estados Unidos), o entre las 12 y la 1 de la tarde, hora del Pacífico (hora de la costa este de los Estados Unidos). Los diez dedos de Guadalupe, cerrados en oración, pueden representar las 10 a. m., hora de la costa oeste de EE. UU., cuando se cierra la OHW.

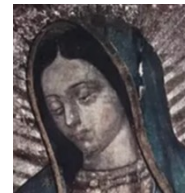

FECHA DEL EVENTO: Confirmación del contraste de colores

El misterio del vestido de dos tonos: resuelto

El engaño táctico (TD) estaba programado para el 23 de septiembre (2024) en el oeste, pero el 24 de septiembre en el este. Del mismo modo, la fecha de publicación del TD y las fechas reales de publicación del Evento eran una fecha en el este y otra en el oeste. Pero la fecha real del OHW se desvía de ese patrón, ya que el Evento se inicia cuando el este y el oeste están en la misma fecha.

Para confirmar esto, en la imagen central de Nuestra Señora (véase la página anterior), Guadalupe lleva un vestido llamativo de dos tonos, con un tono oscuro a la izquierda del espectador y un tono claro a la derecha, que representan los períodos nocturno y diurno del mismo día de 24 horas, para reflejar que será de noche (tono oscuro) en Oriente, pero de día (tono claro) en Occidente, cuando comience la Guerra de una Hora.

El calendario juliano es el calendario occidental predominante

En la sombra y el contorno del vestido de Guadalupe, Dios revela que el principal sistema de calendario occidental utilizado por Guadalupe (y el Sudario de Turín) es el calendario juliano, aunque ambas fuentes también utilizan el gregoriano. Para confirmar esto, Dios escribe «juliano» al menos seis veces en la sombra y el contorno de Nuestra Señora (derecha).



Fechas en la Sábana Santa de Turín

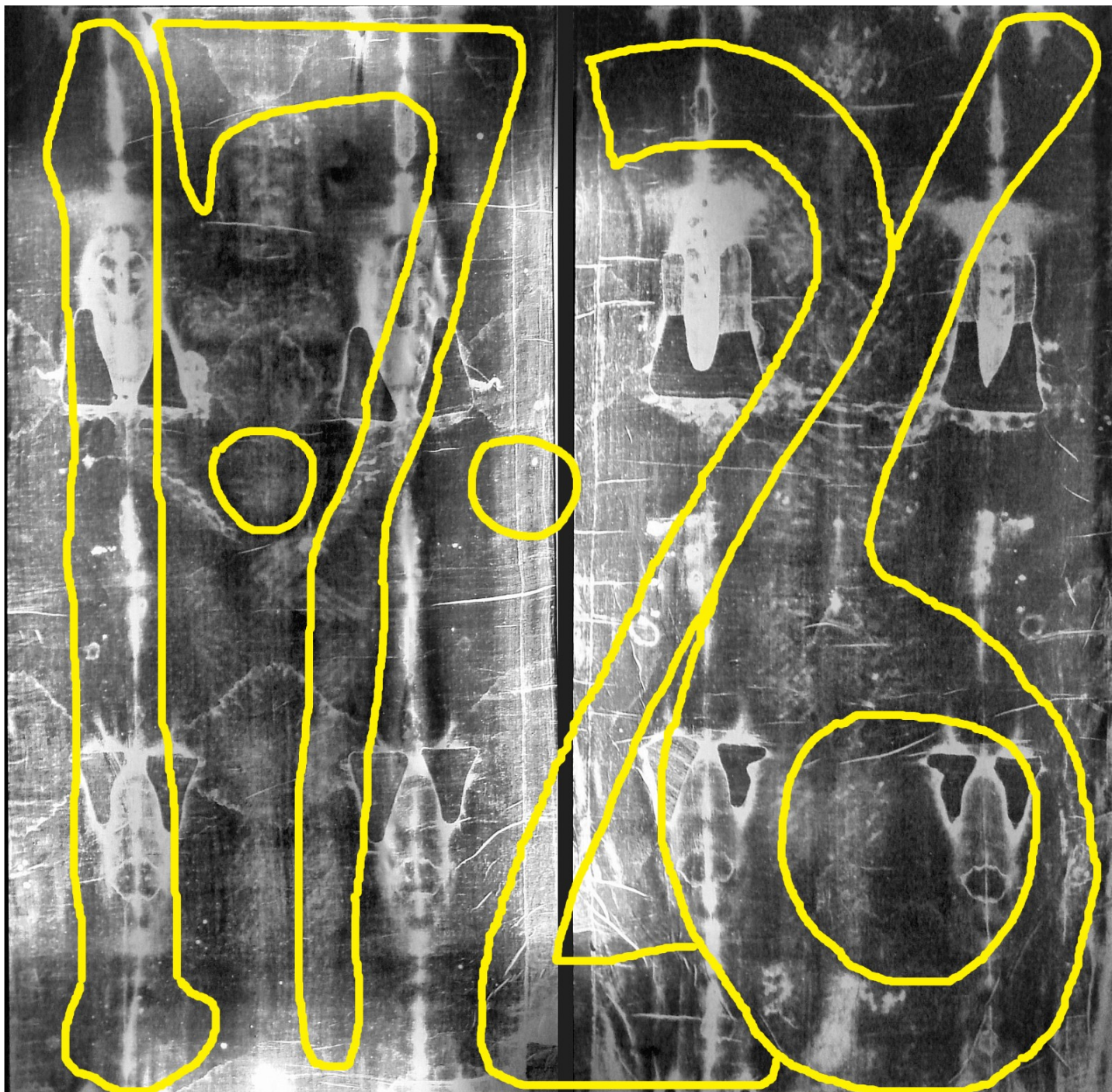

Dios utilizó la superficie de la Sábana Santa para expresar las fechas OHW, en los calendarios gregoriano, juliano y yin. Arriba: la fecha OHW en el calendario gregoriano (1 de enero de 2026);...

La fecha de la destrucción

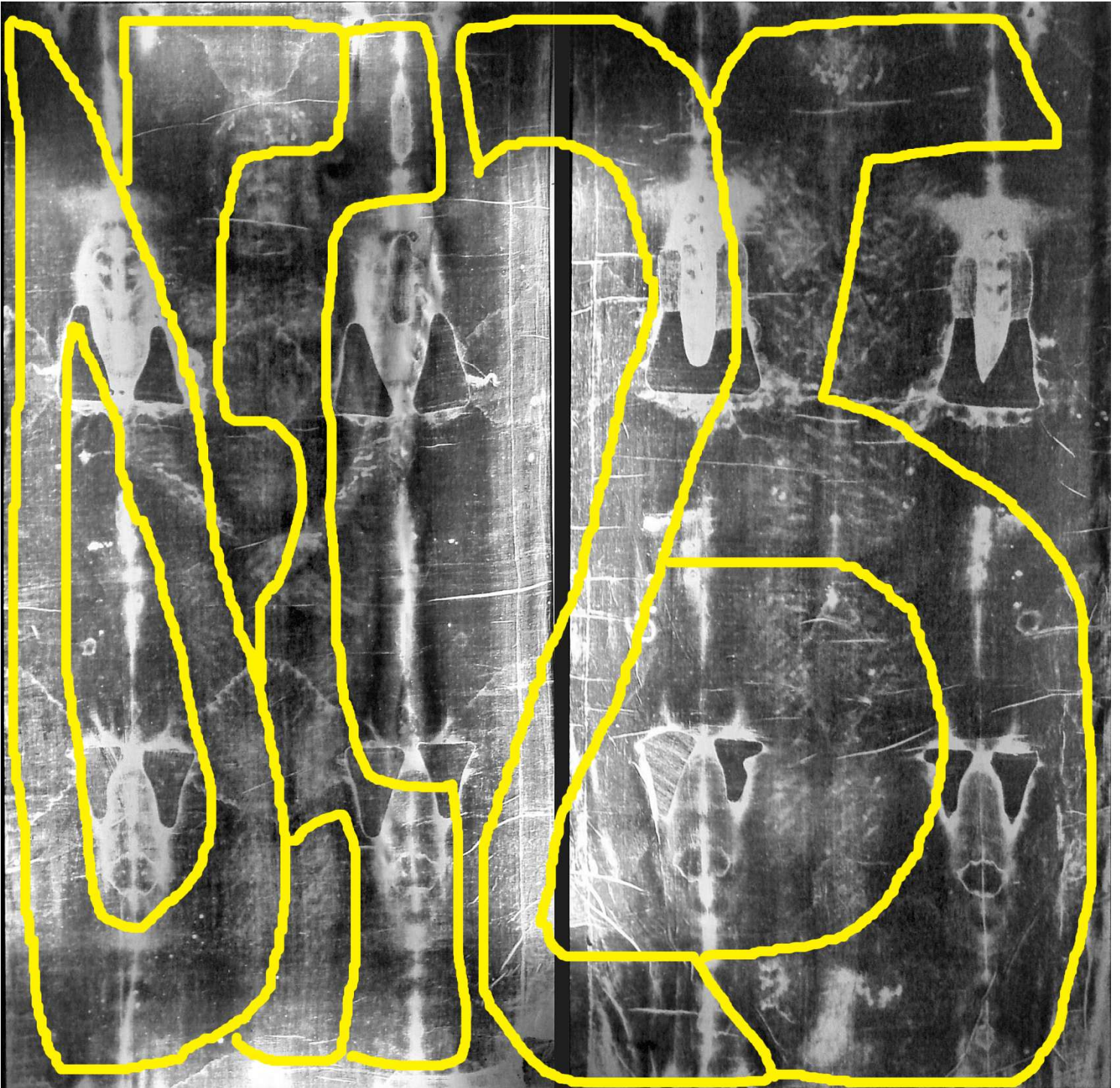

...y la fecha OHW en el calendario juliano (25 de diciembre de 2025)...

... y, a la derecha, la
fecha Yin completa: 11
mes, 19, 4723;...

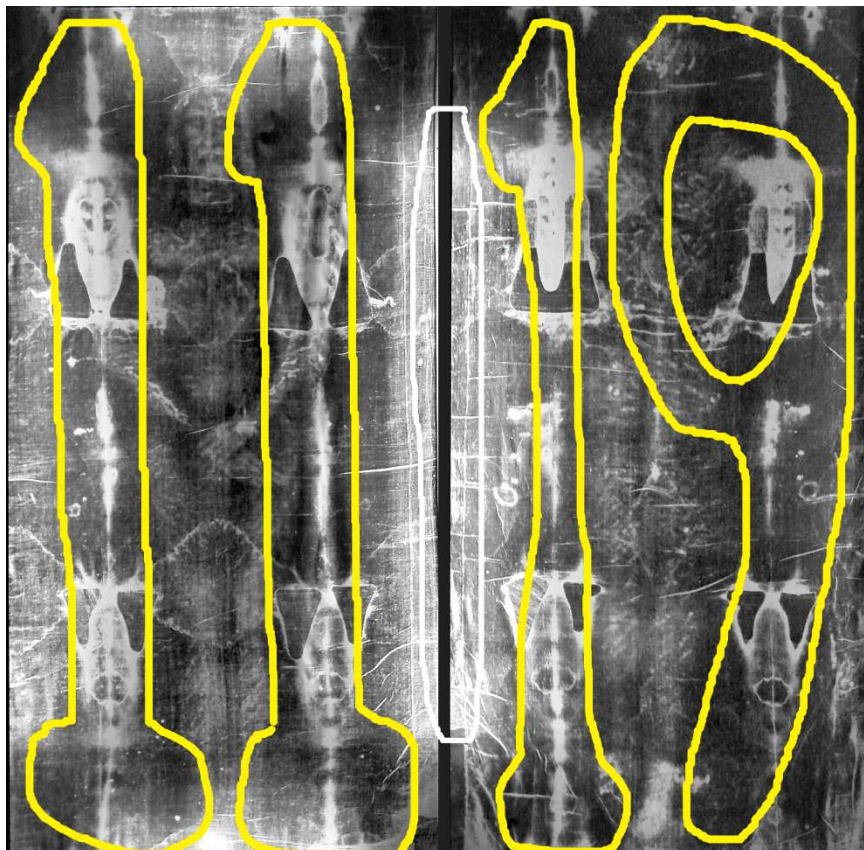

...y, a la izquierda, la
fecha Yin sin el año.

Fechas en la Sábana Santa de Turín



Como se ha dicho anteriormente, Dios ocultó la fecha de la Guerra de una Hora en la Sábana Santa de Turín. Arriba, a la izquierda, Dios utilizó toda la superficie de la Sábana para expresar la fecha de la Guerra de una Hora en (1) el Yin: 19/11/4723; (2) el juliano: 25/12/25; (3) gregoriano: 7/1/26. Arriba, a la derecha, y abajo, a la izquierda, Dios también puso las fechas de la Guerra de una Hora alrededor del rostro de Jesús, y revela el año en que creó el Sudario (abajo, a la derecha). [Estas imágenes se presentan mucho más grandes y claras en El Sudario de Dios].

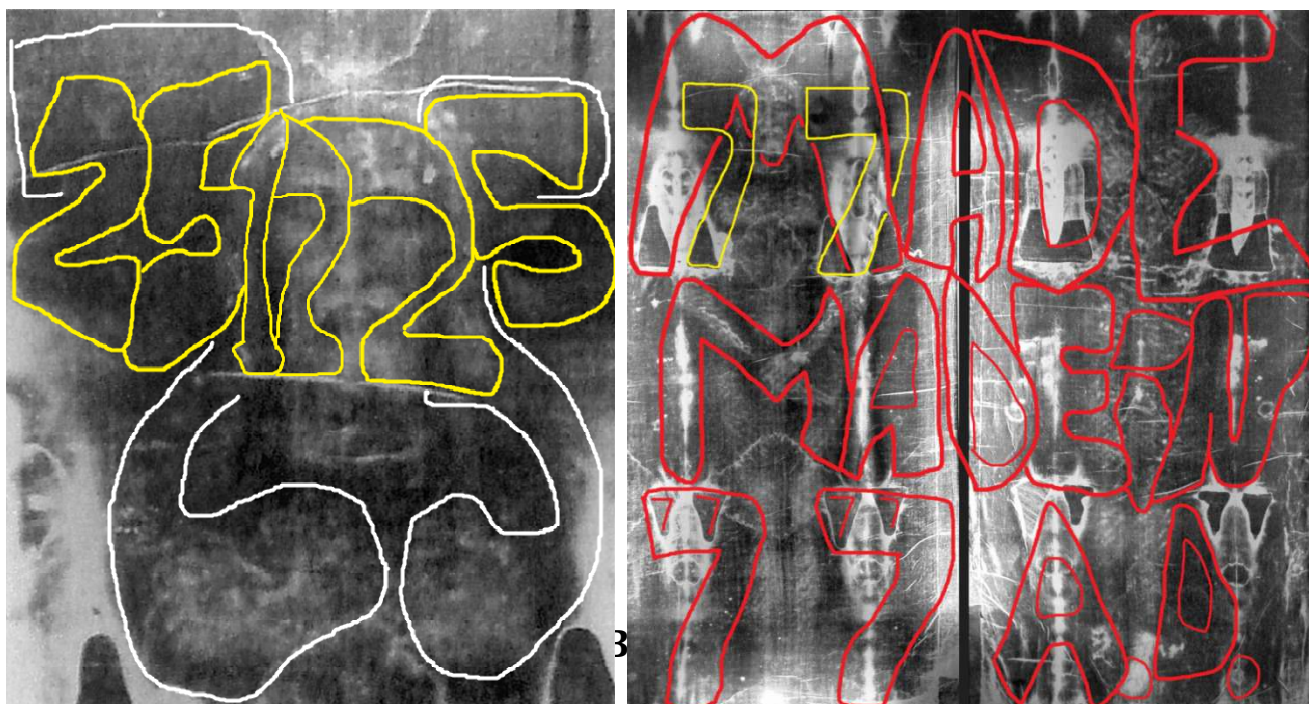

Fechas de la insignia Elder

Fecha OHW gregoriana

Para apreciar plenamente algunas de las expresiones de la fecha OHW de la insignia Elder, debe saber que hay al menos dos imágenes de patos en la zona central de la base de la insignia Elder. Los patos más visibles se muestran a la derecha.

Abajo, a la izquierda, Dios expresó la fecha OHW gregoriana utilizando partes de los patos más visibles y revelando un nuevo pato en el 2 de la fecha OHW: 1/7/26. Abajo, a la derecha, una expresión mucho más grande de la fecha gregoriana, en la esquina suroeste de la Insignia de los Ancianos, y para confirmar Su obra, Dios adjuntó dos cabezas de pato a la fecha; una en la cresta del siete y otra en el arco del dos.

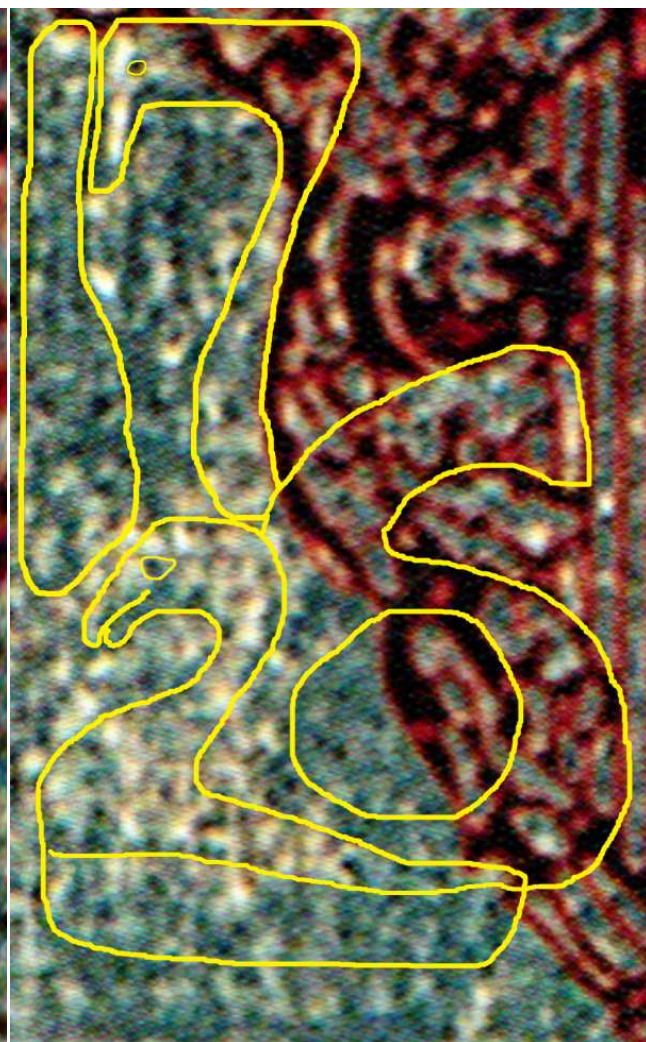
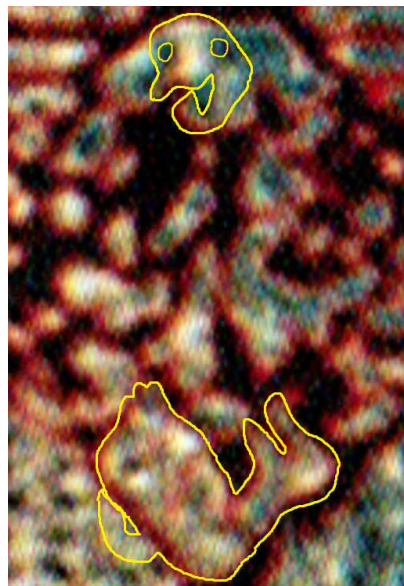

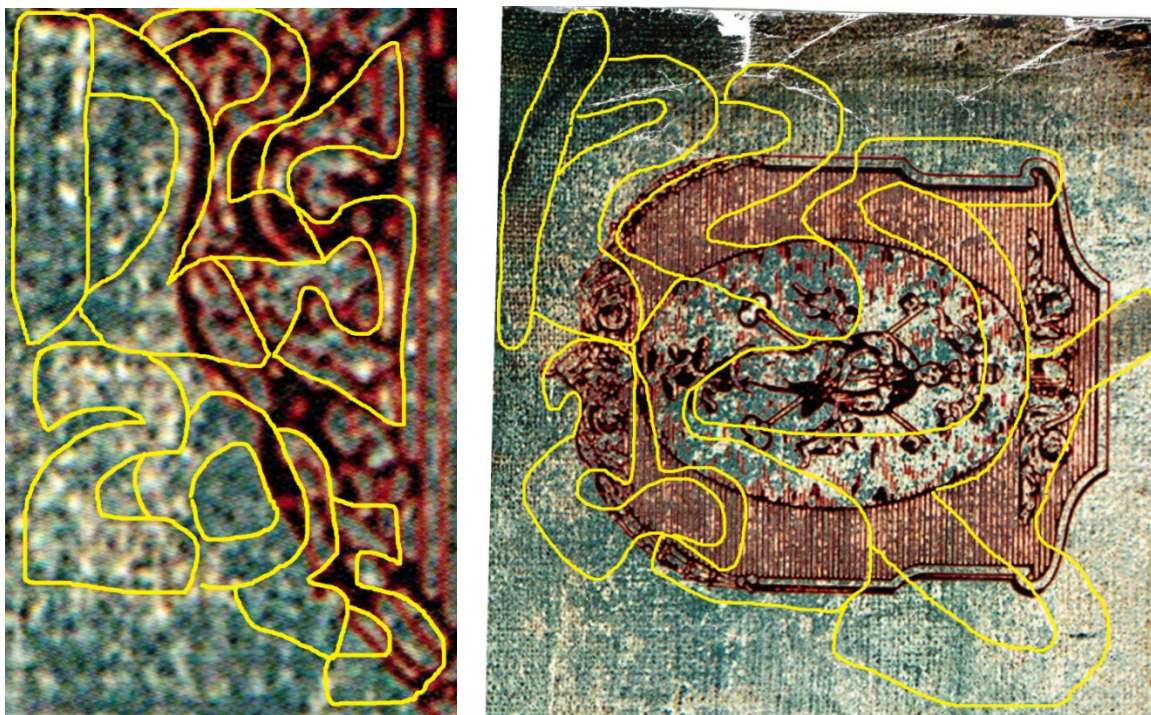

La fecha JULIANA. Arriba, Dios expresó la fecha juliana completa (12/25/25) en la esquina suroeste de la «escena callejera» (izquierda) y sobre toda la insignia del anciano (derecha).

La fecha YIN. Abajo, Dios expresó la fecha Yin 11/19/4723 sobre la escena callejera (derecha) y toda la base (izquierda), ¡con una cara sonriente!

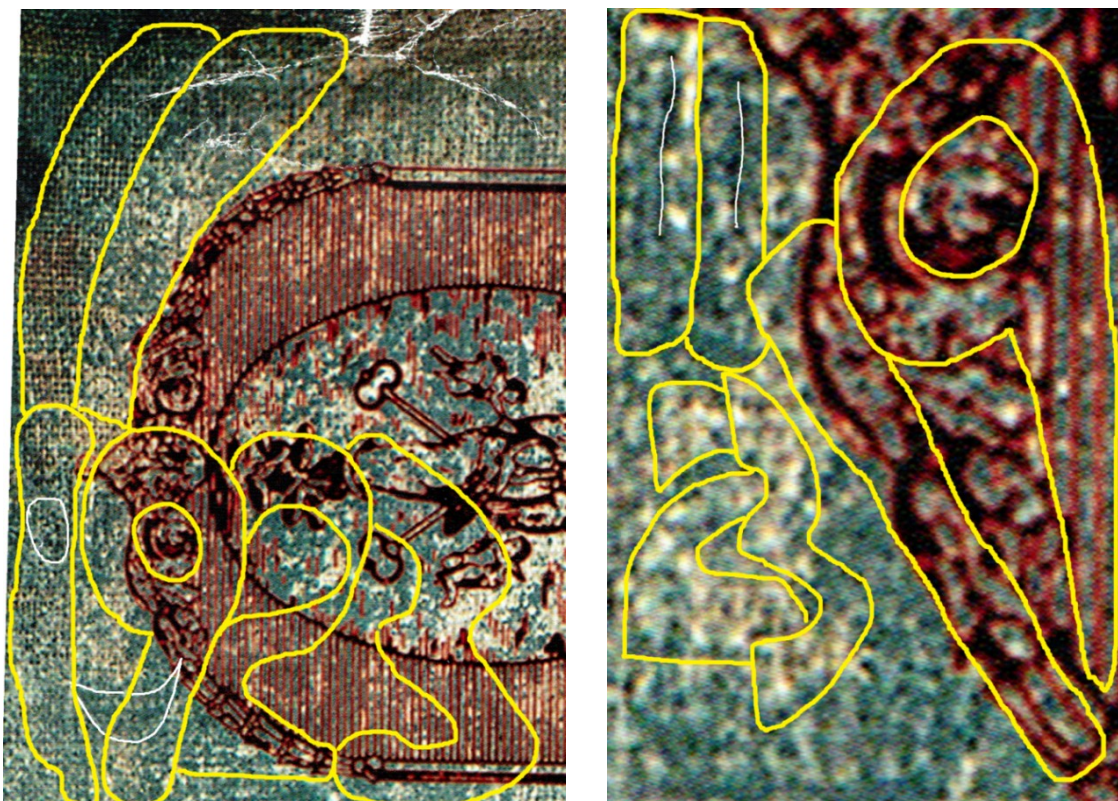

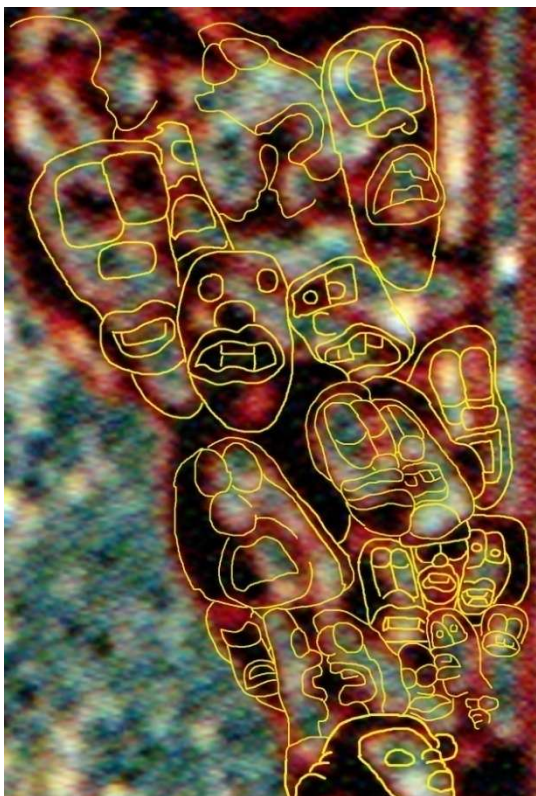

Fecha de la escena callejera. En la escena callejera, arriba, Dios incluyó la fecha gregoriana.

Nuestra Señora. Abajo, Dios también confirmó la fecha OHW en Nuestra Señora, de tal manera que solo pude encontrarlas si conocía las fechas OHW.

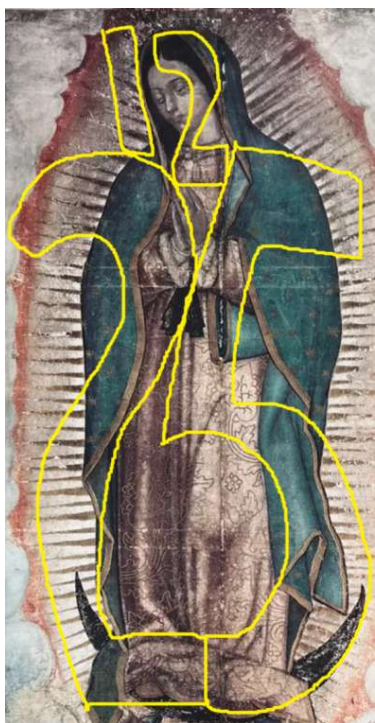

12/25 (juliano)

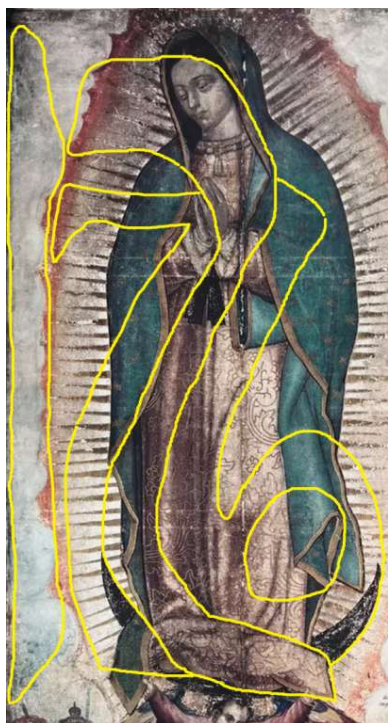

1/7/26 (gregoriano)

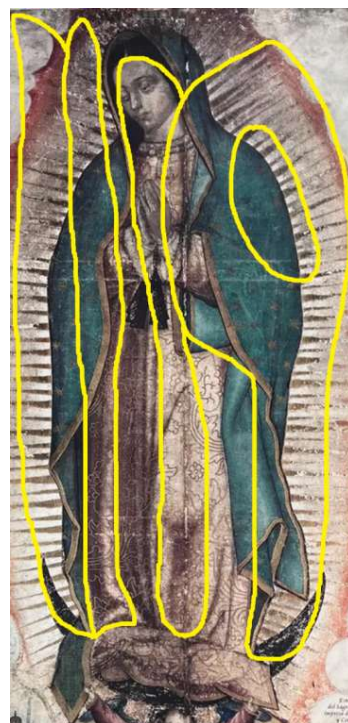

11/19 (Yin)

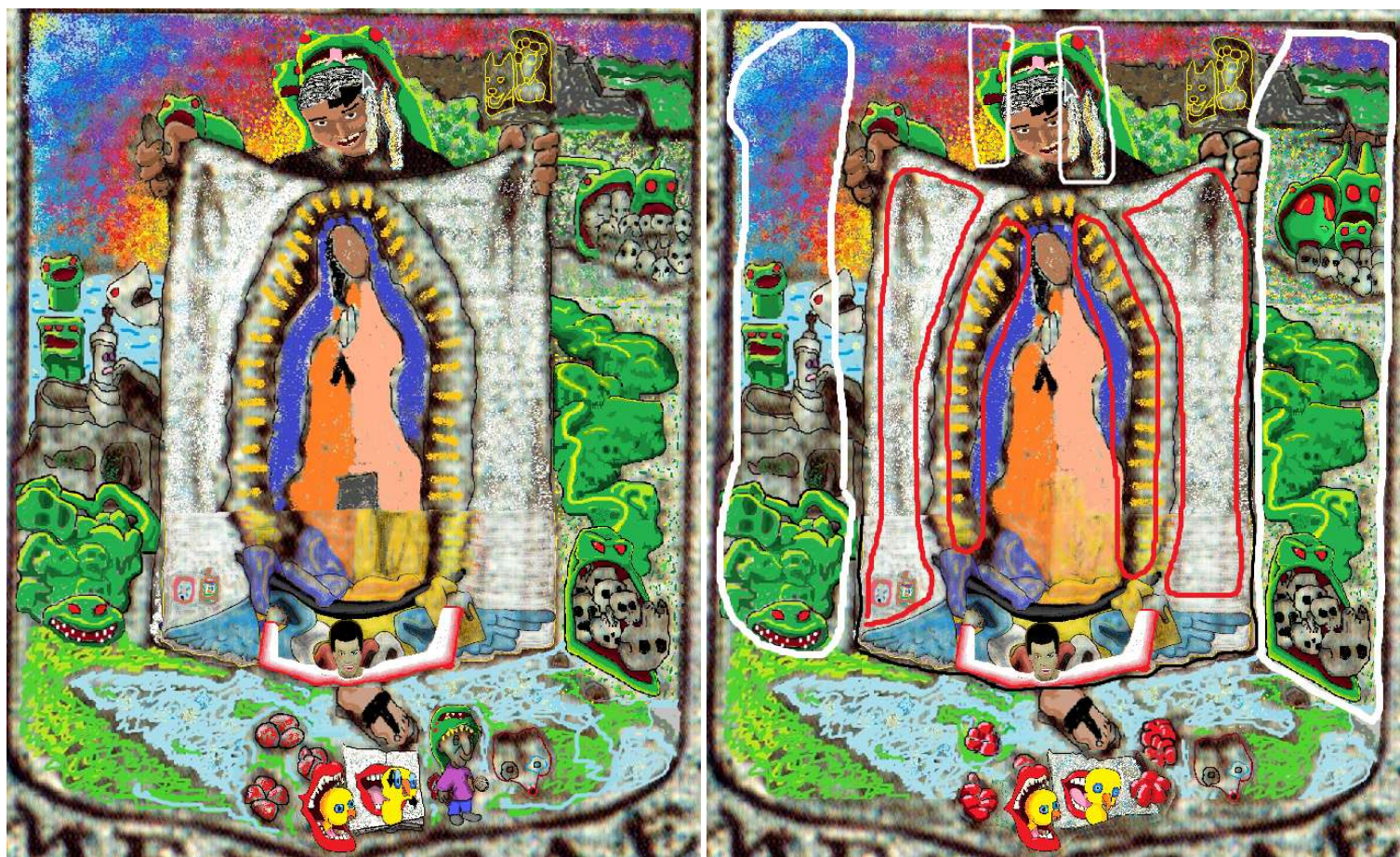

Arriba, Dios utilizó la imagen central de la insignia de Juan Diego (que yo coloreé en las imágenes anteriores) para revelar que yo resolvería correctamente la fecha y la hora del OHW en mi undécima predicción-solución. En la imagen de arriba, a la derecha, hay números 11 por todas partes.

Abajo, en la base de la tilma de Juan Diego, los antebrazos del ángel original y otras estructuras a su alrededor indican que él (yo) acertará la fecha de la OHW en su (mi) undécima predicción-solución.

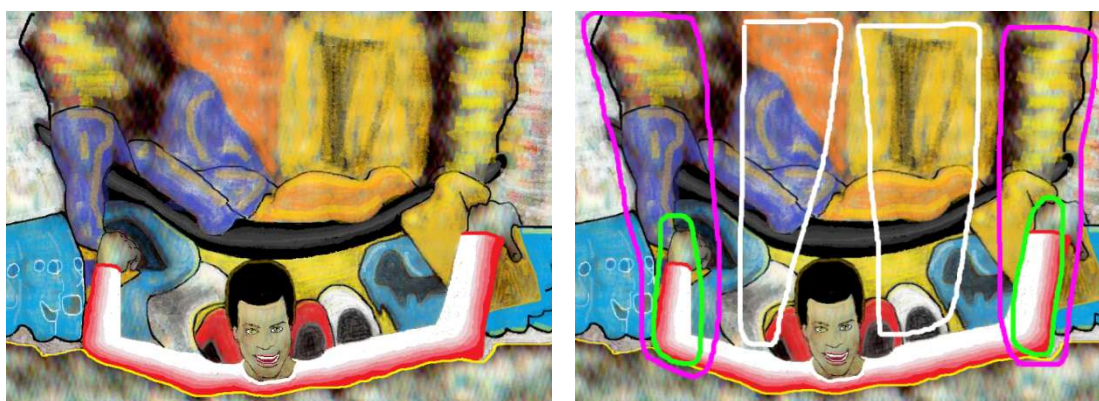

Fecha completa de la **GUERRA DE UNA HORA** (gregoriano): **7 de enero de 2026**

HORA: de **9 a 10** de la mañana, hora de **la costa oeste de EE. UU.**;
de **12 a 1** de la tarde, hora de **la costa este de EE. UU.**