

APRESENTAÇÃO DOS EXERCÍCIOS E OBJETIVOS DOS MESMOS

Siemens - D:\Pessoal\LEYX\EXERCICIOS\EXERCICIOS\EXERCICIOS

Totally Integrated Automation PORTAL

Project Edit View Insert Online Options Tools Window Help

Save project Go online Go offline Search in project

Project tree

Devices

Program blocks

- Add new block
- 01_BLOCO_GERAL(OB1)
- 02_EXERCICIOS
 - 02.1_TEMPORIZADOR_CICLICO
 - 02.2_TEMPO_DECRESCENTE
 - 02.3_PARTIDA_Y_DELTA
 - 02.4_LÓGICA_SEMAFORIZAÇÃO
 - 04_FC_SEMÁFOROS [FC4]
 - 04_DB_SEMÁFORO_DUPL0 [DB10]
 - 04_DB_SEMÁFOROS [DB7]
 - 02.5_CONTADOR_PRODUÇÃO
 - 02.6_CALL_CENTER_AR_CONDICIONADO
 - 02.7_HORIMETRO_MOTOR
 - 02.8_RADAR_DE_VELOCIDADE
 - 02.9_FALTA_MATERIAL
 - 09_FC_FALTA_MATERIAL [FC10]
 - 09_FB_TEMPO_DECRESCENTE [FB5]
 - 09_DB_DECRESCENTE_ESTEIRA [DB41]
 - 09_DB_FALTA_MATERIAL [DB39]
 - 02.10_DISPARO_AUTOMATICO
 - 02.11_ENCHIMENTO_GARRAFA
 - 02.12_CONTADOR_FRUTAS
 - 02.13_CARRO_FERRAMENTAS
 - 02.14_BOMBAS_LIMITADAS
 - 02.15_CAIXA_NIVEL_DIGITAL
 - 02.16_CAIXA_NIVEL_ANALOGICO
 - 02.17_CAIXA_ANALOGICA_DUPLA
 - 02.18_PREPARADOR_TINTAS
 - 02.19_EXTRATOR_PECAS
 - 02.20_COMBATE_INCENDIO

Network 1: INICIA SEMÁFORO SIMPLES

Comment

```

%DB7.DBX0.0          %DB7.DBX0.2
BOTÃO DE INICIO     SAÍDA QUE
DO SEMÁFORO         INDICA CICLO
                    INICIADO
*04_DB_
SEMAFOROS*.
LIGA_SEMAFORO      (S)

```

REINICIA_CICLO_SEMAFORO.Q

```

%DB7.DBX0.1          %DB7.DBX0.2
BOTÃO DE           SAÍDA QUE
MANUTENÇÃO (      INDICA CICLO
DESLIGA)          INICIADO
*04_DB_

```

100%

Properties Info Diagnostics

General Cross-references Compile Syntax

Show all messages

Compiling finished (errors: 0; warnings: 0)

Path	Description	Go to	Errors	Warnings	Time
	No HMI runtime-relevant changes have been made since the la.				7:26:42 AM
	Software compilation completed (device version: 17.0.0.0).				7:26:42 AM
	Compiling finished (errors: 0; warnings: 0)				7:26:42 AM

Details view

TÓPICO - BLOCOS E ROTINAS LÓGICAS

OBJETIVO - ESTRUTURAR PASTAS, BLOCOS E LÓGICAS

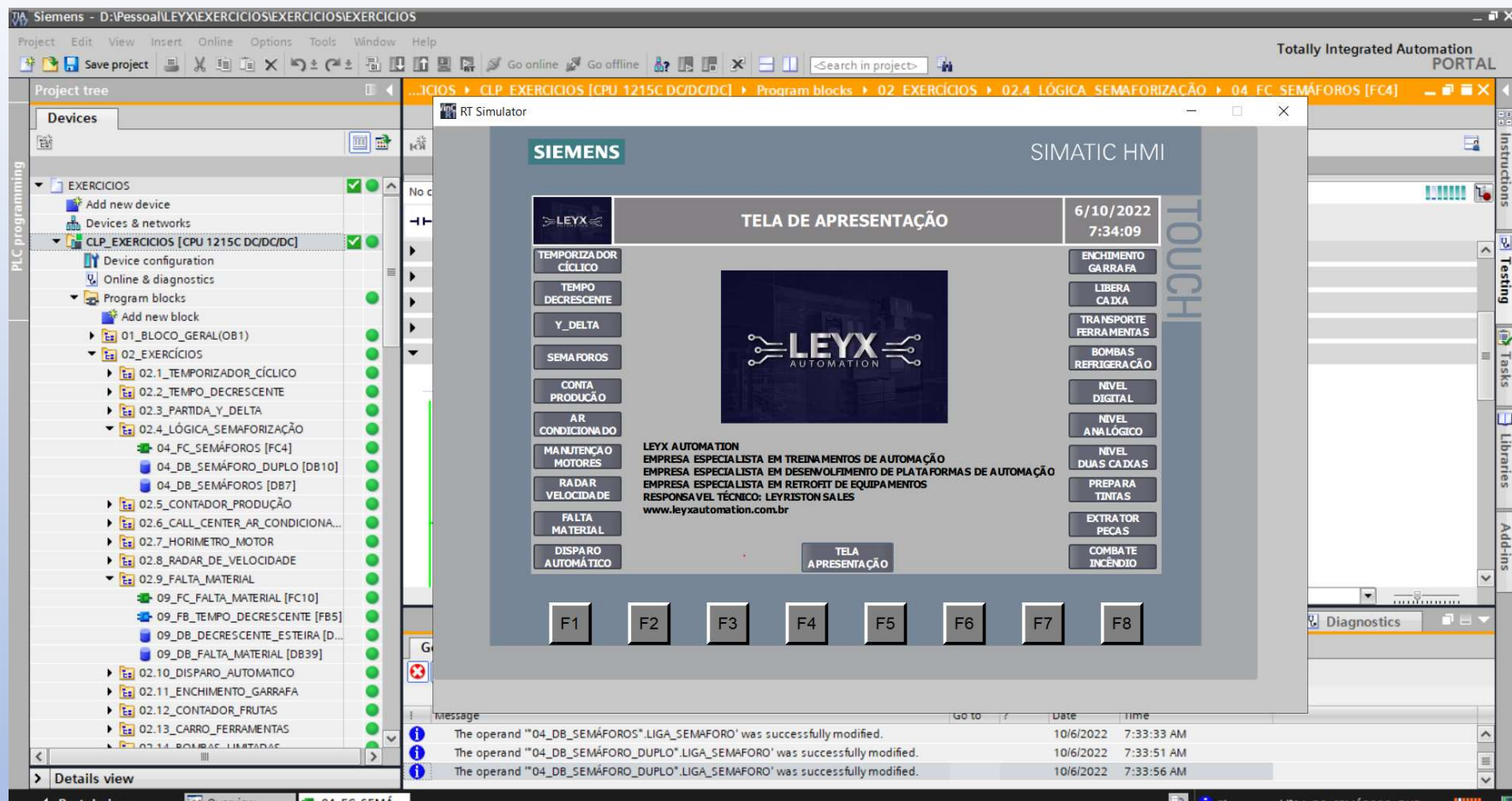

TÓPICO – MENU GERAL

OBJETIVO – CRIAR UM MENU GERAL PARA USAR COMO PADRÃO E UTILIZAR A FUNÇÃO VISIBILIDADE

Siemens - D:\Pessoa\LEYX\EXERCÍCIOS\EXERCÍCIOS\EXERCÍCIOS

Totally Integrated Automation PORTAL

Project tree: ...CÍCIOS > CLP_EXERCÍCIOS [CPU 1215C DC/DC/DC] > Program blocks > 02_EXERCÍCIOS > 02.4 LÓGICA SEMAFORIZAÇÃO > 04_FC_SEMÁFOROS [FC4]

RT Simulator

SIEMENS SIMATIC HMI TOUCH

TEMPORIZADOR CÍCLICO 6/10/2022 7:37:20

TEMPORIZAÇÃO LUBRIFICAÇÃO

LIGA / DESLIGA

TEMPOS LUB LIGADA

PRESET 3s

EFETIVO 0s

TEMPOS LUB DESLIGADA

PRESET 30s

EFETIVO 9s

TELA APRESENTAÇÃO

F1 F2 F3 F4 F5 F6 F7 F8

Message

Message	Go to	Date	Time
The operand "04_DB_SEMÁFOROS".LIGA_SEMÁFORO' was successfully modified.		10/6/2022	7:33:33 AM
The operand "04_DB_SEMÁFORO_DUPL0".LIGA_SEMÁFORO' was successfully modified.		10/6/2022	7:33:51 AM
The operand "04_DB_SEMÁFORO_DUPL0".LIGA_SEMÁFORO' was successfully modified.		10/6/2022	7:33:56 AM

Portal view Overview 04_FC_SEMÁ...

TÓPICO – EXERCÍCIO TEMPORIZADOR CÍCLICO

OBJETIVO – USAR ANIMAÇÕES DE OBJETOS, CONFIGURAR TEMPO PRESET E EFETIVO, CONVERTER TEMPO VIA IHM

SIEMENS SIMATIC HMI

TEMPORIZADOR DECRESCENTE 6/10/2022 7:41:04

TEMPORIZAÇÃO LUBRIFICAÇÃO

LIGA / DESLIGA

TEMPOS LUB LIGADA

PRESET 2h

TEMPO RESTANTE

1h 59m 33s

TELA APRESENTAÇÃO

F1 F2 F3 F4 F5 F6 F7 F8

Message

Message	Go to	Date	Time
The operand "04_DB_SEMÁFOROS".LIGA_SEMÁFORO' was successfully modified.		10/6/2022	7:33:33 AM
The operand "04_DB_SEMÁFORO_DUPL0".LIGA_SEMÁFORO' was successfully modified.		10/6/2022	7:33:51 AM
The operand "04_DB_SEMÁFORO_DUPL0".LIGA_SEMÁFORO' was successfully modified.		10/6/2022	7:33:56 AM

TÓPICO – EXERCÍCIO TEMPORIZADOR DECRESCENTE

OBJETIVO – USAR ANIMAÇÕES DE OBJETOS, CONFIGURAR TEMPO DECRESCENTE EM HORAS, MINUTOS, SEGUNDOS

Message	Go to	Date	Time
The operand "04_DB_SEMÁFOROS".LIGA_SEMAFORO was successfully modified.		10/6/2022	7:33:33 AM
The operand "04_DB_SEMÁFORO_DUPL0".LIGA_SEMAFORO was successfully modified.		10/6/2022	7:33:51 AM
The operand "04_DB_SEMÁFORO_DUPL0".LIGA_SEMAFORO was successfully modified.		10/6/2022	7:33:56 AM

TÓPICO – EXERCÍCIO PARTIDA Y_DELTA

OBJETIVO – USAR ANIMAÇÕES DE OBJETOS, UTILIZAR GRAPHIC LIST E COMANDOS COM BOTÕES

Message	Go to	Date	Time
The operand "04_DB_SEMÁFOROS".LIGA_SEMÁFORO' was successfully modified.		10/6/2022	7:33:33 AM
The operand "04_DB_SEMÁFORO_DUPLO".LIGA_SEMÁFORO' was successfully modified.		10/6/2022	7:33:51 AM
The operand "04_DB_SEMÁFORO_DUPLO".LIGA_SEMÁFORO' was successfully modified.		10/6/2022	7:33:56 AM

TÓPICO – EXERCÍCIO LÓGICA COM SEMÁFOROS

OBJETIVO – USAR ANIMAÇÕES DE OBJETOS, UTILIZAR FUNÇÃO APARÊNCIA, DESENVOLVER LÓGICAS “ENXUTAS”

Siemens - D:\Pessoal\LEYX\EXERCICIOSEXERCICIOS\EXERCICIOS

Totally Integrated Automation PORTAL

Project tree: ...EXERCICIOS > CLP_EXERCICIOS [CPU 1215C DC/DC/DC] > Program blocks > 02_EXERCICIOS > 02.4 LÓGICA SEMAFORIZAÇÃO > 04_FC SEMÁFOROS [FC4]

RT Simulator

SIEMENS SIMATIC HMI

LEYX

6/10/2022 7:49:20

CONTADOR DE PRODUÇÃO HORÁRIO

CONTADOR SEMANAL PRODUÇÃO DE DOCE DE LEITE

SEGUNDA-FEIRA		TERÇA-FEIRA		QUARTA-FEIRA	
TURNO 01	0	TURNO 01	0	TURNO 01	0
TURNO 02	0	TURNO 02	0	TURNO 02	0
TURNO 03	0	TURNO 03	0	TURNO 03	0
QUINTA-FEIRA		SEXTA-FEIRA		SÁBADO	
TURNO 01	64	TURNO 01	0	TURNO 01	0
TURNO 02	0	TURNO 02	0	TURNO 02	0
TURNO 03	0	TURNO 03	0	TURNO 03	0

PULSO

TELA APRESENTAÇÃO

F1 F2 F3 F4 F5 F6 F7 F8

Message log:

- The operand "04_DB_SEMÁFOROS".LIGA_SEMÁFORO' was successfully modified. 10/6/2022 7:33:33 AM
- The operand "04_DB_SEMÁFORO_DUPLO".LIGA_SEMÁFORO' was successfully modified. 10/6/2022 7:33:51 AM
- The operand "04_DB_SEMÁFORO_DUPLO".LIGA_SEMÁFORO' was successfully modified. 10/6/2022 7:33:56 AM

TÓPICO – EXERCÍCIO LÓGICA CONTADOR DE PRODUÇÃO

OBJETIVO – DESENVOLVER UMA APLICAÇÃO BASEADA NO RELÓGIO DO CLP, CONTAND POR DIA E POR TURNO DE TRABALHO

TÓPICO – EXERCÍCIO LÓGICA CONTADOR LIGA/DESLIGA
OBJETIVO – DESENVOLVER UMA APLICAÇÃO BASEADA EM
CONTAGEM PARA LIGAR/DESLIGAR CONDICIONADORES DE AR

TÓPICO – EXERCÍCIO LÓGICA HORÍMETRO MOTOR

OBJETIVO – DESENVOLVER UMA APLICAÇÃO PARA CONTABILIZAR HORAS EM FUNCIONAMENTO E GERAR UMA TEXT LIST

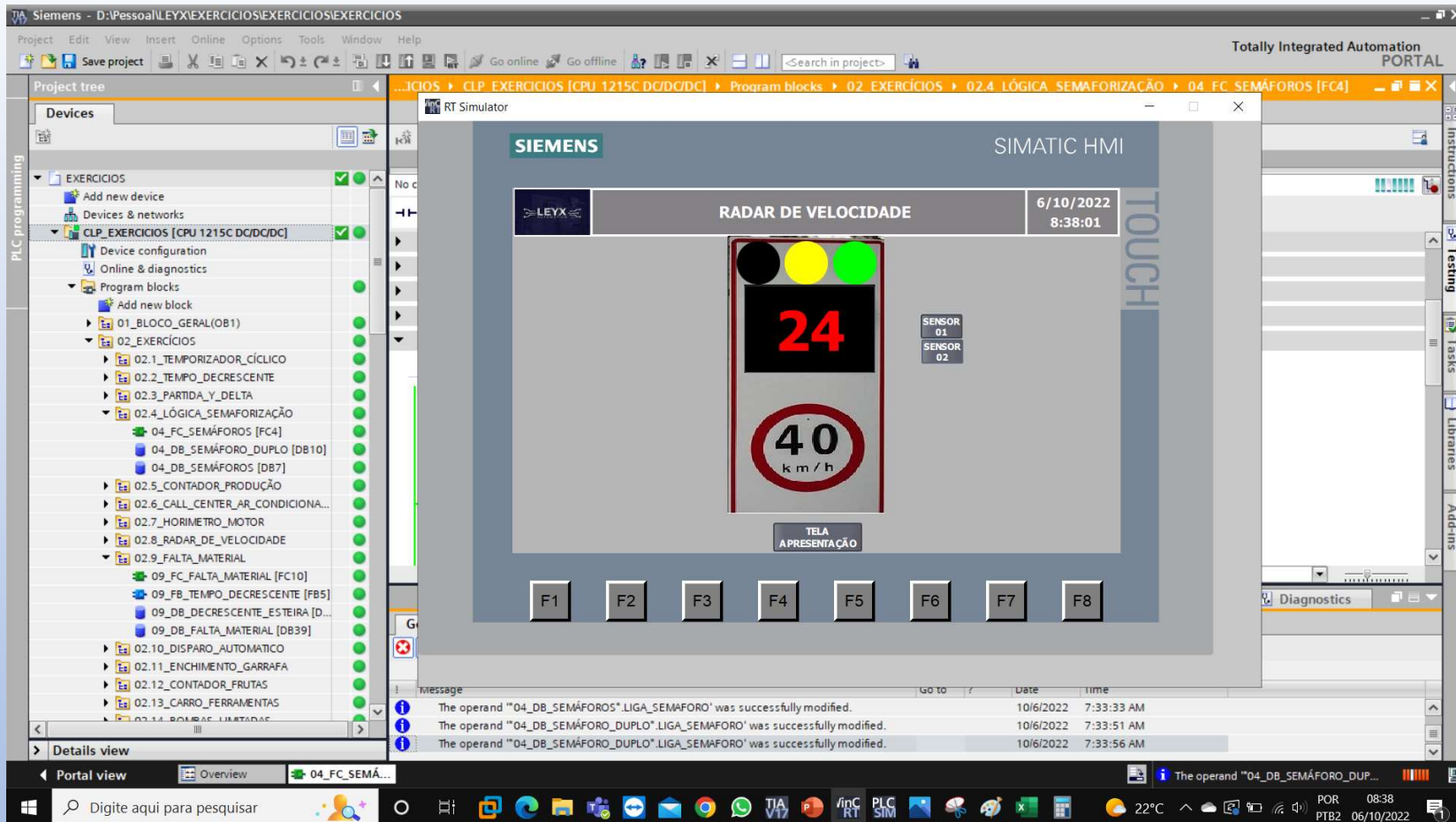

TÓPICO – EXERCÍCIO RADAR DE VELOCIDADE

OBJETIVO – DESENVOLVER UMA APLICAÇÃO PARA CONVERTER,
DIVIDIR E MULTIPLICAR VARIÁVEIS

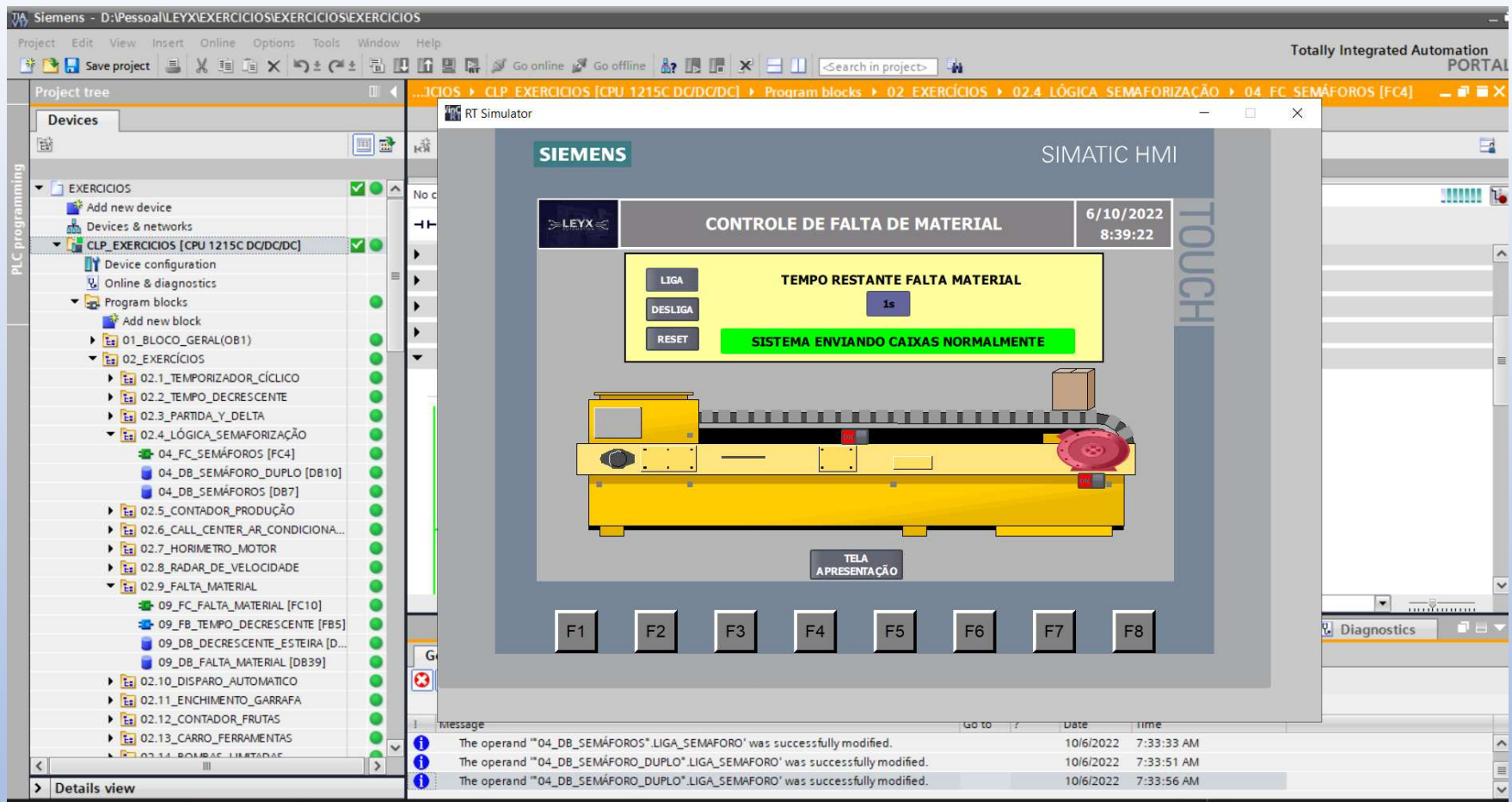

TÓPICO – EXERCÍCIO MONITORA FALTA DE MATERIAL

OBJETIVO – DESENVOLVER UMA APLICAÇÃO PARA MONITORAR FALTA DE MATERIAL COM GRAPHIC E TEXT LIST E ANIMAÇÃO MOVIMENTO

Message	GO to	Date	Time
The operand "04_DB_SEMÁFOROS".LIGA_SEMAFORO' was successfully modified.		10/6/2022	7:33:33 AM
The operand "04_DB_SEMÁFORO_DUPLO".LIGA_SEMAFORO' was successfully modified.		10/6/2022	7:33:51 AM
The operand "04_DB_SEMÁFORO_DUPLO".LIGA_SEMAFORO' was successfully modified.		10/6/2022	7:33:56 AM

TÓPICO – EXERCÍCIO DISPARO AUTOMÁTICO

OBJETIVO – DESENVOLVER UMA APLICAÇÃO PARA GERAR DISPAROS AUTOMÁTICOS SEQUENCIAIS DE CANHÕES

- EXERCICIOS
 - CLP_EXERCICIOS [CPU 1215C DC/DC/DC]
 - Program blocks
 - 01_BLOCO_GERAL(OB1)
 - 02_EXERCICIOS
 - 02.1_TEMPORIZADOR_CICLICO
 - 02.2_TEMPO_DECRESCENTE
 - 02.3_PARTIDA_Y_DELTA
 - 02.4_LÓGICA_SEMAFORIZAÇÃO
 - 04_FC_SEMÁFOROS [FC4]
 - 04_DB_SEMÁFORO_DUPLO [DB10]
 - 04_DB_SEMÁFOROS [DB7]
 - 02.5_CONTADOR_PRODUÇÃO
 - 02.6_CALL_CENTER_AR_CONDICIONA...
 - 02.7_HORIMETRO_MOTOR
 - 02.8_RADAR_DE_VELOCIDADE
 - 02.9_FALTA_MATERIAL
 - 09_FC_FALTA_MATERIAL [FC10]
 - 09_FB_TEMPO_DECRESCENTE [FB5]
 - 09_DB_DECRESCENTE_ESTEIRA [D...
 - 09_DB_FALTA_MATERIAL [DB39]
 - 02.10_DISPARO_AUTOMATICO
 - 02.11_ENCHIMENTO_GARRAFA
 - 02.12_CONTADOR_FRUTAS
 - 02.13_CARRRO_FERRAMENTAS
 - 02.14_BOMBAS_LIMITADAS

The bottom status bar shows system information: 24°C, 08:41, PTB2, 06/10/2022. A message log at the bottom indicates successful modifications to the 'LIGA_SEMAFORO' operand for '04_DB_SEMÁFOROS', '04_DB_SEMÁFORO_DUPLO', and '04_DB_SEMÁFORO_DUPLO'.

TÓPICO – EXERCÍCIO ENCHIMENTO AUTOMÁTICO
OBJETIVO – DESENVOLVER UMA APLICAÇÃO PARA CONTAR O TEMPO DE ENCHIMENTO COM BASE EM UM FLUXOSTATO

TÓPICO – EXERCÍCIO LIBERA CARREGAMENTO CAIXA

OBJETIVO – DESENVOLVER UMA APLICAÇÃO PARA CONTAR/REJEITAR

FRUTAS E LIBERAR COM MOVIMENTO E TEXT LIST

STATUS DO CARRO		STATUS DE FALHAS	
POSIÇÃO KM	0.70km	SOBRECARGA	ON
RECUAR	PARAR	FALHA NO GPS	ON
AVANÇAR		SENSOR POSIÇÃO	ON
EM MOVIMENTO		REARME FALHAS	

The car animation shows a green car on a track with a position of 699m. Below the track is a control panel with buttons labeled F1 through F8. The SIMATIC Manager project tree on the left shows the current project structure, including the HMI application.

The message log at the bottom indicates successful modifications to the HMI configuration:

```

message
The operand "'04_DB_SEMÁFOROS'.LIGA_SEMÁFORO' was successfully modified. 10/6/2022 7:33:33 AM
The operand "'04_DB_SEMÁFORO_DUPLO'.LIGA_SEMÁFORO' was successfully modified. 10/6/2022 7:33:51 AM
The operand "'04_DB_SEMÁFORO_DUPLO'.LIGA_SEMÁFORO' was successfully modified. 10/6/2022 7:33:56 AM
  
```

TÓPICO – EXERCÍCIO CARRO TRANSPORTA FERRAMENTAS

OBJETIVO – DESENVOLVER UMA APLICAÇÃO PARA MONITORAR POSIÇÃO DO CARRO EM TEMPO REAL COM TEXT LIST E ANIMAÇÃO MOVIMENTO

TÓPICO – EXERCÍCIO LIMITA PARTIDA DE MOTORES

OBJETIVO – DESENVOLVER UMA APLICAÇÃO PARA LIMITAR A QUANTIDADE DE MOTORES QUE PODEM SER LIGADOS

Siemens - D:\Pessoal\LEYX\EXERCÍCIOS\EXERCÍCIOS\EXERCÍCIOS

Totally Integrated Automation PORTAL

Project tree

Devices

EXERCÍCIOS

CLP_EXERCÍCIOS [CPU 1215C DC/DC/DC]

04_FC_SEMÁFOROS [FC4]

SIMATIC HMI

CONTROLE DE NÍVEL DIGITAL

6/10/2022 8:54:23

LEYX TOUCH

FUNÇÃO NÍVEL

MANUAL AUTOMÁTICO

LIGA DESLIGA

RESERVATÓRIO SUBTERRÂNEO

TELA APRESENTAÇÃO

F1 F2 F3 F4 F5 F6 F7 F8

Message

Message	Go to	Date	Time
The operand "04_DB_SEMÁFOROS".LIGA_SEMAFORO' was successfully modified.		10/6/2022	7:33:33 AM
The operand "04_DB_SEMÁFORO_DUPL0".LIGA_SEMAFORO' was successfully modified.		10/6/2022	7:33:51 AM
The operand "04_DB_SEMÁFORO_DUPL0".LIGA_SEMAFORO' was successfully modified.		10/6/2022	7:33:56 AM

Portal view Overview 04_FC_SEMÁ...

Digite aqui para pesquisar

24°C 08:54

POR 06/10/2022

TÓPICO – EXERCÍCIO CONTROLE DE NÍVEL DIGITAL

OBJETIVO – DESENVOLVER UMA APLICAÇÃO PARA EFETUAR UM CONTROLE DE NÍVEL DIGITAL COM ANIMAÇÃO

TÓPICO – EXERCÍCIO CONTROLE DE NÍVEL ANALÓGICO

OBJETIVO – DESENVOLVER UMA APLICAÇÃO PARA EFETUAR UM CONTROLE DE NÍVEL ANALÓGICO COM BAR GRAPH

Message	Go to	Date	Time
The operand "04_DB_SEMÁFOROS".LIGA_SEMAFORO" was successfully modified.		10/6/2022	7:33:33 AM
The operand "04_DB_SEMÁFORO_DUPL0".LIGA_SEMAFORO" was successfully modified.		10/6/2022	7:33:51 AM
The operand "04_DB_SEMÁFORO_DUPL0".LIGA_SEMAFORO" was successfully modified.		10/6/2022	7:33:56 AM

TÓPICO – EXERCÍCIO CONTROLE DE NÍVEL ANALÓGICO

OBJETIVO – DESENVOLVER UMA APLICAÇÃO PARA EFETUAR UM CONTROLE DE NÍVEL ANALÓGICO DDE DUAS CAIXAS COM BAR GRAPH

TÓPICO – EXERCÍCIO PREPARADOR DE TINTAS

OBJETIVO – DESENVOLVER UMA APLICAÇÃO PARA EFETUAR O AUTOMATISMO DE UM PREPARADOR DE TINTAS COM ANIMAÇÕES E BAR GRAPH

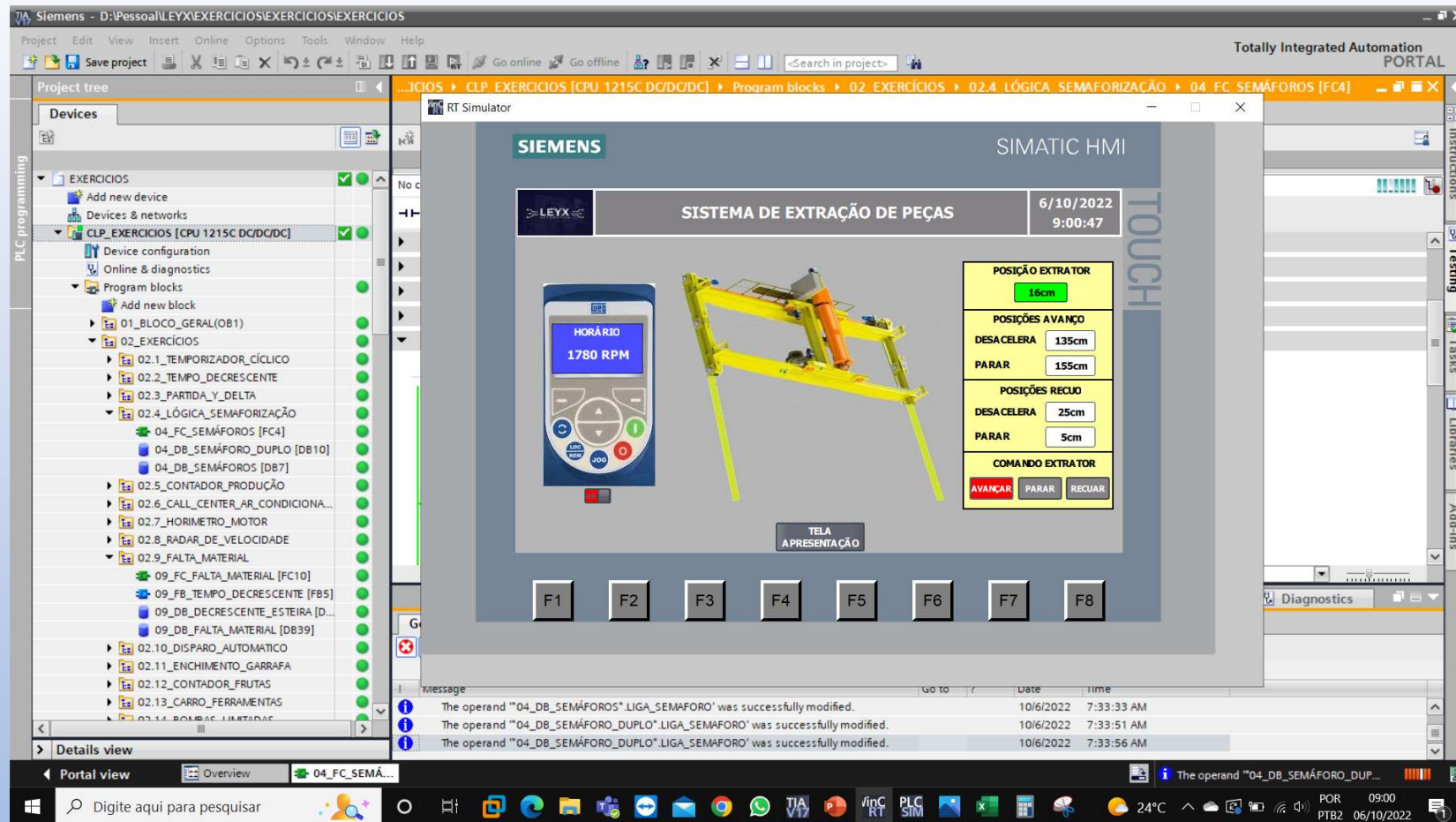

TÓPICO – EXERCÍCIO EXTRATOR DE PEÇAS

OBJETIVO – DESENVOLVER UMA APLICAÇÃO PARA EFETUAR O AUTOMATISMO DE UM EXTRATOR DE PEÇAS ACIONADO POR INVERSOR USANDO VÁRIAS FUNÇÕES

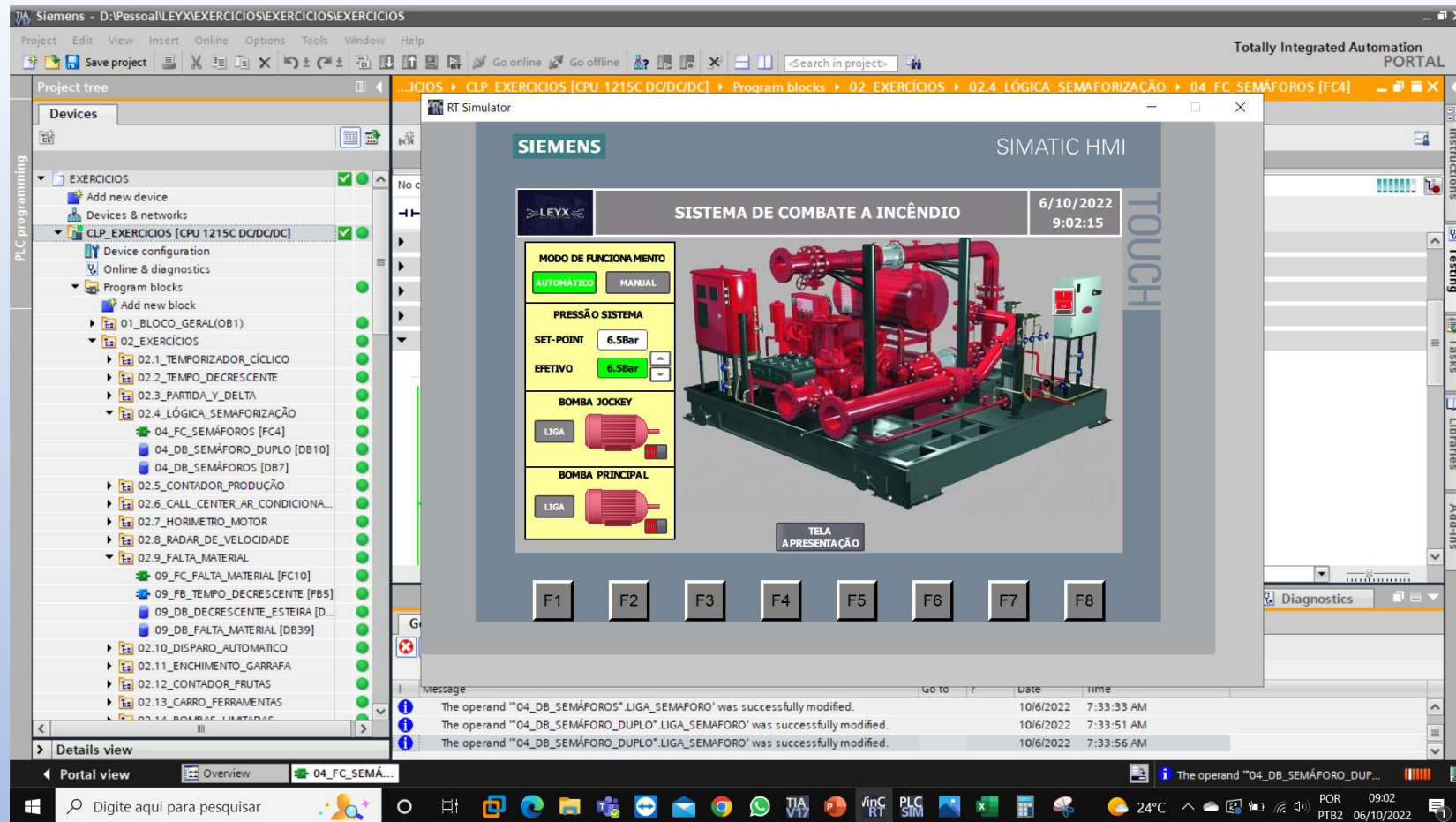

TÓPICO – EXERCÍCIO SISTEMA DE COMBATE A INCÊNDIO

OBJETIVO – DESENVOLVER UMA APLICAÇÃO PARA EFETUAR O AUTOMATISMO DE UM SISTEMA DE COMBATE A INCÊNDIO USANDO VÁRIAS FUNÇÕES