



**Cuéllar Calderón**  
**S.A. DE C.V.**

DISEÑO · SUPERVISIÓN · CONSTRUCCIÓN

## **CATALOGO DE SERVICIOS OFRECIDOS POR CUELLAR CALDERON, S.A. DE C.V.**

- **CONSTRUCCION DE SITIOS DE TELEFONIA CELULAR (OBRA CIVIL, ELECTRICA, METALICA Y TORRES)**
- **CONTRATISTAS EN OBRAS DE INGENIERIA CIVIL**
  - CONSTRUCCIÓN DE EDIFICIOS
  - CONSTRUCCION DE GALERAS METALICAS
  - CONSTRUCCION DE CASAS
  - OBRAS EXTERIORES COMO SON: RAMPAS, ACERAS,
  - CUNETAS, POZOS, HIDRANTES, ETC.
- **CONSTRUCCION DE OBRAS ELECTRICAS**
  - INSTALACIONES ELECTRICAS INDUSTRIAL Y RESIDENCIAL
  - INSTALACIONES ESPECIALES PARA EQUIPO DE TELEFONIA Y CENTROS DE DATOS
- **CONSULTORIA TECNICA.**
  - DISEÑO ESTRUCTURAL DE EDIFICIOS Y OBRAS ESPECIALES CON LA HERRAMIENTA SAP2000 VER. 18: LICENCIA CSI.AMERICA.COM.
  - DISEÑO DE TORRES METÁLICAS PARA ANTENAS DE TELEFONÍA CELULAR PROGRAMA DE USO TNXTOWER VER. 7.0.8.5 LICENCIA DE USO DE TNXTOWER.COM
  - DISEÑO HIDRÁULICO.
  - DISEÑO ARQUITECTÓNICO.
  - ELABORACIÓN DE PLANOS EN AUTOCAD O REVIT.
- **BUSQUEDA DE SITIOS PARA TELEFONIA CELULAR**
- **TRAMITES PARA PERMISOS DE CONSTRUCCION.**

## CONSTRUCCION DE OBRAS CIVILES ESPECIALES

### Fotos de fundación profunda a través de pilotes hincados



MONTAJE DE PILOTES DE FORMA  
PARA COMENZAR A HINCARLOS  
EN TERRENO MARINO



FABRICACION DE PILOTES  
PARA HINCAR IN SITU



MONTAJE DE PILOTES HINCADOS



FABRICACION DE PILOTES PARA HINCAR

NORMALMENTE APLICA PARA CUANDO LA ESTRUCTURA ESTA EN UN TERRENO INESTABLE O MARINO.



**Cuéllar Calderón**  
S.A. DE C.V.  
DISEÑO · SUPERVISIÓN · CONSTRUCCIÓN

## CONSTRUCCION DE GALERAS METALICAS DESDE LOS 1,000 M2 A 1,500 M2

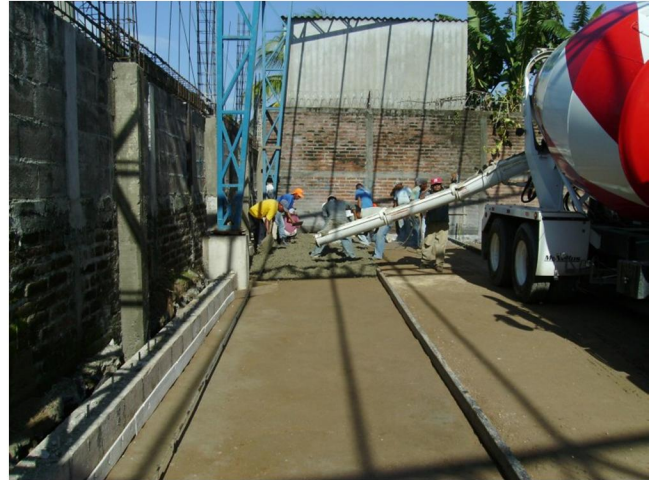

**CONSTRUCCION DE GALERAS METALICAS  
PARA VARIOS CLIENTES: CONSISTIO EN EL  
DISEÑO Y CONSTRUCCIÓN DE GALERAS  
METALICAS DESDE 1,000 M<sup>2</sup> HASTA 1,500 M2.**



**Cuéllar Calderón**  
S.A. DE C.V.  
DISEÑO · SUPERVISIÓN · CONSTRUCCIÓN

CONSTRUCCIÓN DE CANCHA DE FOOTBALL, CANTON LAS DISPENSAS,  
ALCALDÍA MUNICIPAL DE SAN JOSE VILLANUEVA





**Cuéllar Calderón**  
S.A. DE C.V.  
DISEÑO · SUPERVISIÓN · CONSTRUCCIÓN

**CONSTRUCCIÓN Y RESTAURACION DE CASONA EN EL CENTRO CULTURAL DE  
SAN SALVADOR, PROPIEDAD DE: PIEL Y CALZADO, S.A. DE C.V.**



FACHADA PRINCIPAL DEL PROYECTO:  
CONSTRUCCION DE GALERA Y RESTAURACION DE CASONA, PROPIEDAD DE PIEL Y  
CALZADO S.A. DE C.V. (GRUPO RIMET GUATEMALA)



**Cuéllar Calderón**  
S.A. DE C.V.

DISEÑO · SUPERVISIÓN · CONSTRUCCIÓN



INTERIOR EN GALERA Y FACHADA POSTERIOR DEL PROYECTO:

## CONSTRUCCION DE OBRAS ELECTRICAS



SUBESTACION DE 167 KVA PROYECTO PYCASA.  
TABLERO GENERAL 600 AMP PROYECTO PYCASA.

TABLERO CON TRANSCIENTES DE PROTECCION LINEAS PRIMARIAS, SECUNDARIAS Y SUB-ESTACIONES

TRAMITES A DISTRIBUIDORA PARA LA CONEXIÓN DE SUBESTACION Y DE INSTALACION DE LINEAS PRIMARIAS Y SECUNDARIA





**Cuéllar Calderón**  
S.A. DE C.V.

DISEÑO · SUPERVISIÓN · CONSTRUCCIÓN

## TERRACERIA ESTRUCTURAL (Maquinaria subcontratada)





**Cuéllar Calderón**  
S.A. DE C.V.  
DISEÑO · SUPERVISIÓN · CONSTRUCCIÓN

## PROYECTO RESIDENCIAL

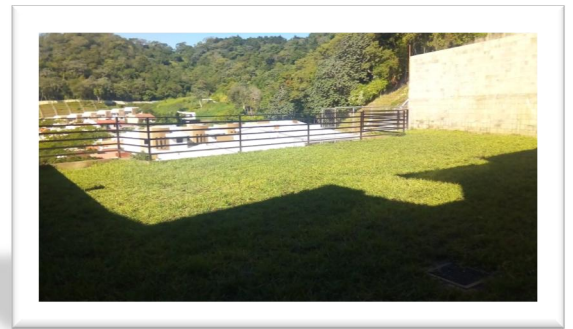
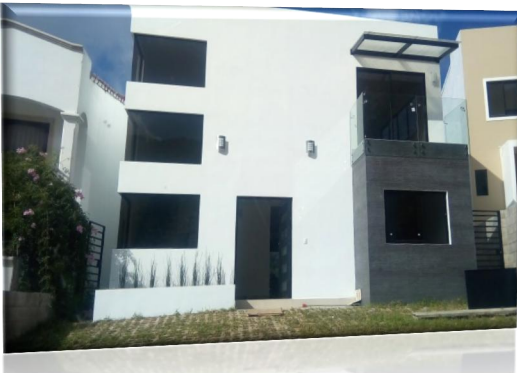
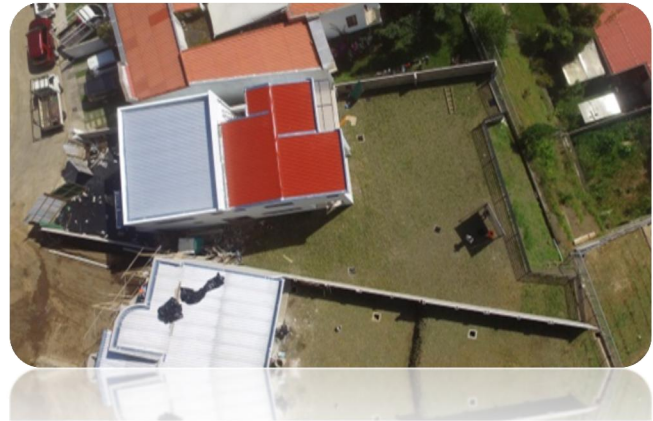

- TERRACERIA
- FUNDACIONES
- OBRA CIVIL
- INSTALACION ELECTRICA
- INSTALACION HIDRAHULICA

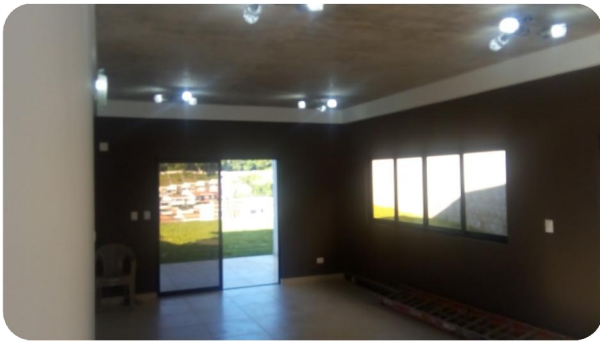



**Cuéllar Calderón**  
S.A. DE C.V.

DISEÑO · SUPERVISIÓN · CONSTRUCCIÓN  
TORRES DE TELEFONIA CELULAR



- Ubicacion de terreno
- Estudio de suelos
- Permisos de construccion
- Fundaciones
- Montaje de Torre
- Instalacion Electrica
- Muro perimetral

