

# MARIA CHAMORRO TOJEIRO

PORTFOLIO-EXPO

ARCHITECT  
[mariachamorrotojeiro@gmail.com](mailto:mariachamorrotojeiro@gmail.com)

## Firdaus Studio





## Firdaus Studio



## Firdaus Studio





## Firdaus Studio



## Firdaus Studio





## Expo Live Pavilion



## Expo Live Pavilion





## Expo Live Pavilion





## Iraq Pavilion





## Iraq Pavilion



## Lebanon Pavilion





# Syria Pavilion





# Syria Pavilion





## Republic of Sudan Pavilion







ORLA

planta esc. 1/5000

A ORLA SERRA O CONJUNTO DE ESPAÇOS PÚBLICOS DE QUALIDADE, UM EIXO VERDE-URBANO QUE ARTICULA ESSES ESPAÇOS E OS NOVOS EQUIPAMENTOS PÚBLICOS E DE ALTO-DESEJO, UM CATALISADOR DE NOVA IDENTIDADE PARA ESTA ZONA DA CIDADE.

O RIO E A VEGETAÇÃO NATURAL, O MANGUE E A MATA ATLÂNTICA TEM UM PAPEL DETERMINANTE NA CULTURA LOCAL, COMO RECURSO E COMO ENTORNO INTEGRADOR DA VIDA URBANA. PORÉM HOJE, A CIDADE, O MANGUE E O RIO SE ENCONTRAM AJUSTADOS, SEM POTENCIAL-SE, PRATICAMENTE SEM INTERAÇÃO. OS BARRIOS HABITACIONAIS PRÓXIMOS À ORLA SÃO ZONAS URBANAS COMPACTAS, COM RUAS ESTREITAS, EDIFICAÇÕES DE POUCO ALTURA E UMA ALTA OCUPAÇÃO DO SOLO. BARRIOS SEM ESPAÇOS PÚBLICOS DE QUALIDADE (PRAÇAS, ESPLANADAS, ESTA ÁREA DA CIDADE NECESSITA ABRI-SE AO RIO, ENCONTRANDO NOVOS ESPAÇOS PÚBLICOS LIVRES QUE RESPONDEM ÀS NECESSIDADES DOS MORADORES.

A PROPOSTA PRETENDÊ POTENCIAR O VALOR PAISAGÍSTICO E AMBIENTAL DO RIO, E TAMBÉM SEU VALOR COMO GERADOR DE ATIVIDADES ECONÔMICAS PARA DESENVOLVER E REDESENHAR A IDENTIDADE DO LOCAL. O DESENHO ESTÁ ESTRUTURADO EM CINCO CONCEITOS:

1. AS PRAÇAS - MIRANTES - ESPAÇOS PÚBLICOS DE QUALIDADE PARA MORADORES DO LOCAL
2. A MARGEM DO RIO - RECURSO PARA TRANSPORTE E VALOR PAISAGÍSTICO
3. O PARQUE - SEÇÕES ADAPTADAS AS PARTICULAREZAS DO LUGAR
4. OS EQUIPAMENTOS - NA ÁGUA E NO MANGUE
5. A CIDADE NA ÁGUA - LUGAR DE ENCONTRO TERRA - ÁGUA

ORLA TIPO

ORLA PEDRA SETOR FAIXA  
esc. 1:500

ORLA PEDRA SETOR RESISTÊNCIA  
esc. 1:500

DETALHE PLATAFORMAS  
esc. 1:150

ORLA PEDRA SETOR PÓLO GASTRONÔMICO  
esc. 1:500

ORLA ÁGUA  
esc. 1:500

ORLA MANGUE  
esc. 1:500

ORLA CANAL  
esc. 1:500

OPÇÕES DE VOLUMETRIA E ARTICULAÇÃO  
esc. 1:500

QUEIMADORES DE MARISCO

OS QUEIMADORES DE MARISCO SÃO ELEMENTOS TÍPICOS DO SETOR QUE DÃO SERVIDOR À COMUNIDADE DE VITÓRIA. ESTES ATUALMENTE ENCONTRAM-SE EM CONDIÇÕES INADEQUADAS E FORA DOS PADRÕES HIGIENOS-SANITÁRIOS. NOSSA PROPOSTA PRETENDÊ RECONSTRUIR ESTES ELEMENTOS QUE SE ENCONTRAM DENTRO DO RIO COMO PEQUENAS ILHAS FAZENDO PARTE DA PAISAGEM. O PROJETO RESPONDE ÀS TAREFAS NECESSÁRIAS E CONSIDERA TODOS OS REQUISITOS FUNCIONAIS ANTES MENCIONADOS. SE PROPÕE TAMBÉM DIVERSAS OPÇÕES DE VOLUMETRIA E ARTICULAÇÃO.

OPÇÕES DE VOLUMETRIA E ARTICULAÇÃO

PLANTA QUEIMADOR DE MARISCO  
esc. 1:150

1. ANEXO DE ALTA ALTURA PARA A COLETA DE ATOS DEBILITADOS
2. COLETA DE ATOS DEBILITADOS
3. COLETA DE ATOS DEBILITADOS
4. COLETA DE ATOS DEBILITADOS
5. COLETA DE ATOS DEBILITADOS
6. COLETA DE ATOS DEBILITADOS
7. COLETA DE ATOS DEBILITADOS
8. COLETA DE ATOS DEBILITADOS
9. COLETA DE ATOS DEBILITADOS
10. COLETA DE ATOS DEBILITADOS
11. COLETA DE ATOS DEBILITADOS
12. COLETA DE ATOS DEBILITADOS
13. COLETA DE ATOS DEBILITADOS
14. COLETA DE ATOS DEBILITADOS
15. COLETA DE ATOS DEBILITADOS
16. COLETA DE ATOS DEBILITADOS
17. COLETA DE ATOS DEBILITADOS
18. COLETA DE ATOS DEBILITADOS
19. COLETA DE ATOS DEBILITADOS
20. COLETA DE ATOS DEBILITADOS



West Hendon, Detail Design, London.



Site Plan, West Hendon

Professional experience



The proposed is to secure the regeneration of the West Hendon by transforming an unappealing group of buildings and disconnected external spaces into a thriving and cohesive neighbourhood. The development creates new routes to link existing public open spaces and streets around the site. The people taking will bring valuable custom to support and sustain local business on the Broadway (A5). A series of urban blocks, with courtyards, were placed on the site with primary and secondary east west street towards the landscape on the edge of the Welsh Harp.





West Hendon, Detail Design, London.

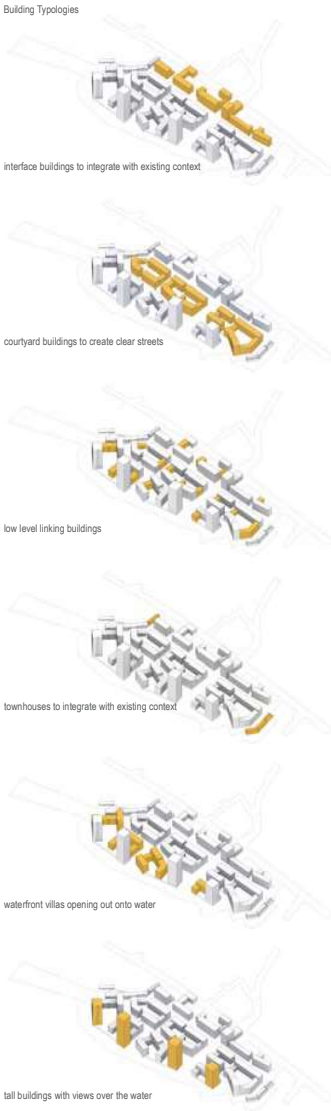
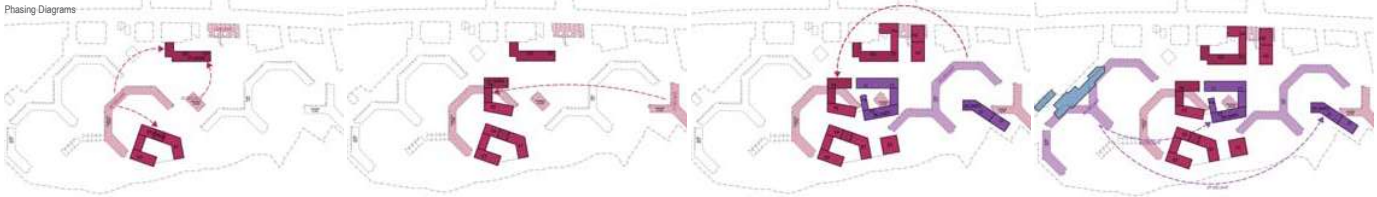

Professional experience



## West Hendon, Detail Design, London.

Ground Floor Plan\_Block G

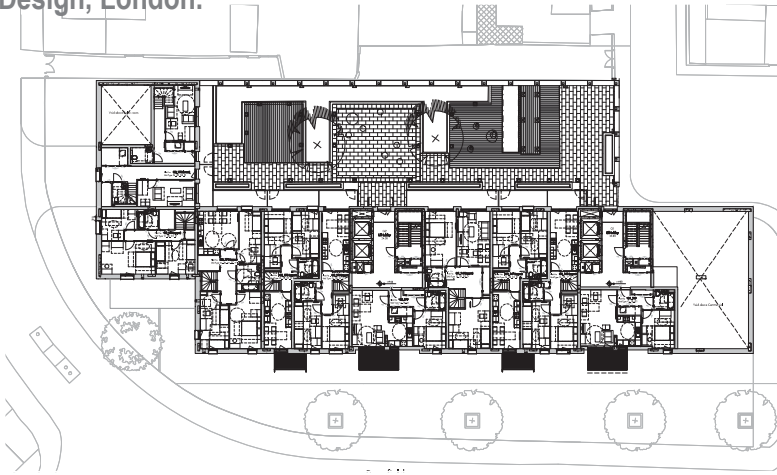

South Elevation\_Block G



Cross Section\_Block G



## Professional experience





## Olympic Park, Common Domain, London 2012 Olympic Games.

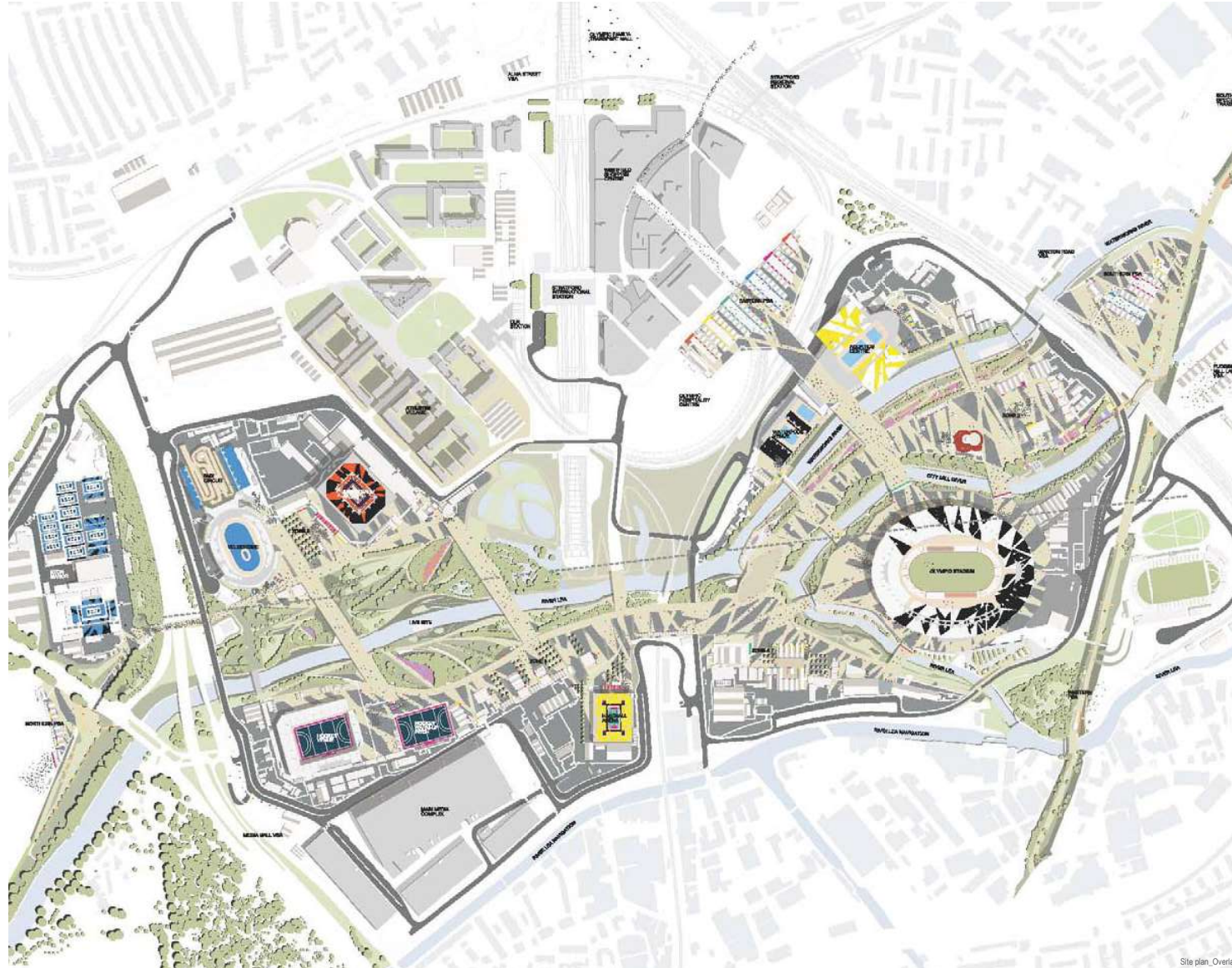

## Professional experience





# Olympic Park, Common Domain, London 2012 Olympic Games.

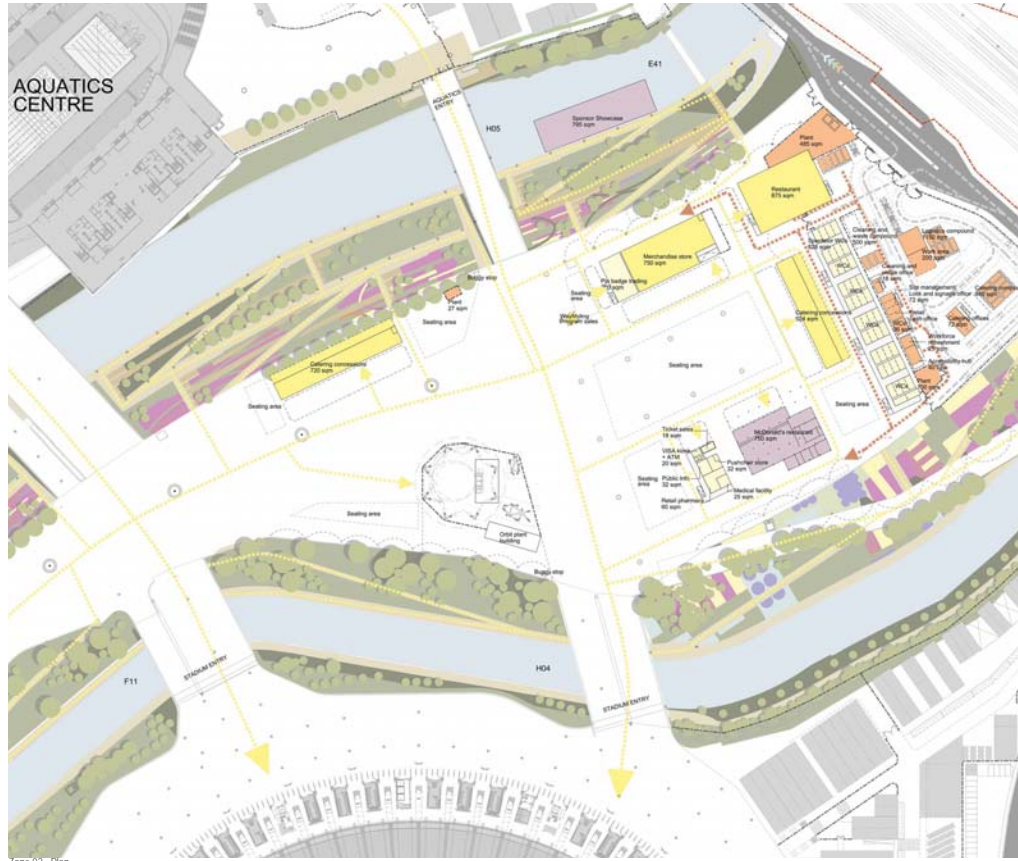

Zone 02\_Plan

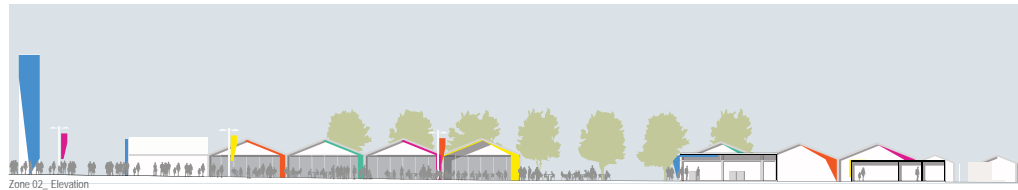

Zone 02\_Elevation



## Professional experience

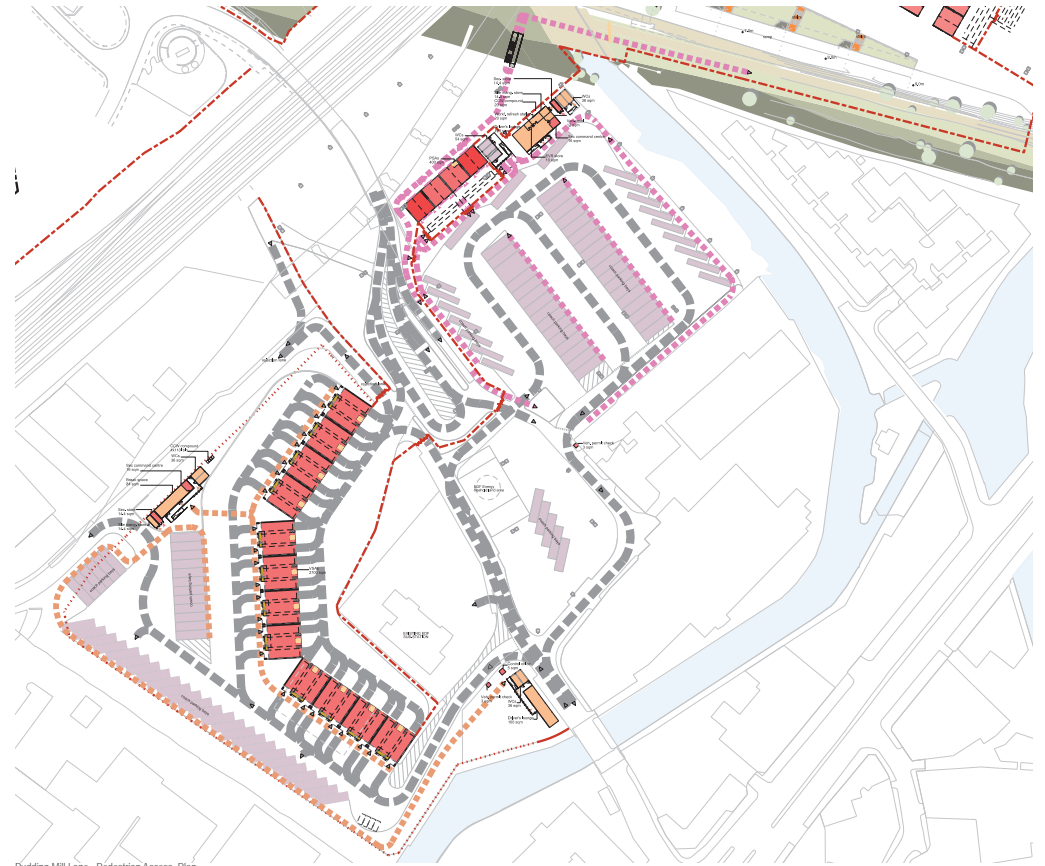

Pudding Mill Lane\_Pedestrian Access\_Plan

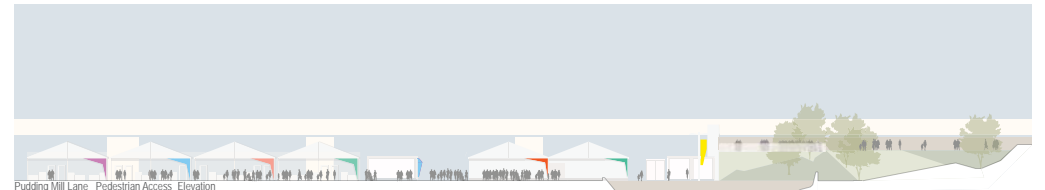

Pudding Mill Lane\_Pedestrian Access\_Elevation



## Southbank Centre Design, London, UK

A&M Competition

River View



Terrace View

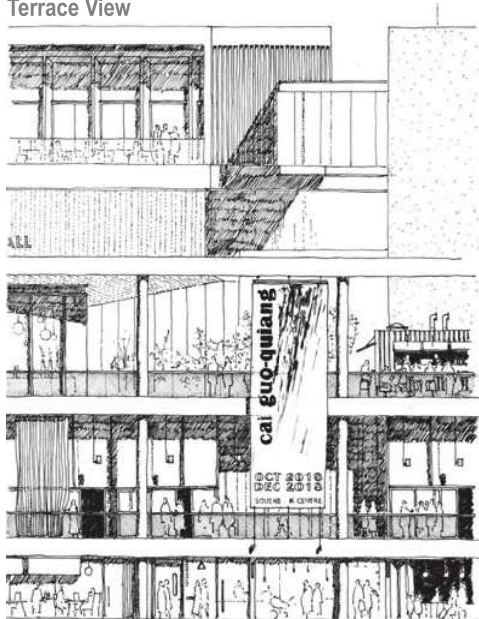

Festival Piazza

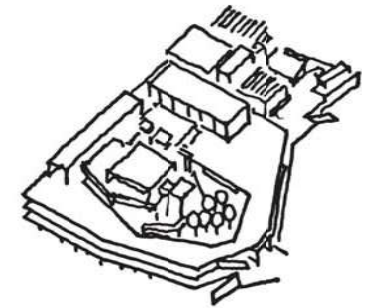

a new art centre

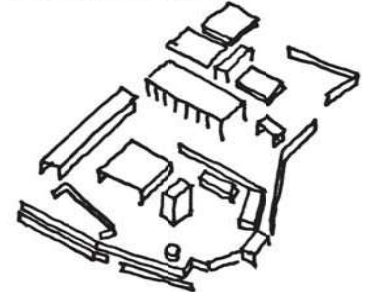

envelopes + pavilions

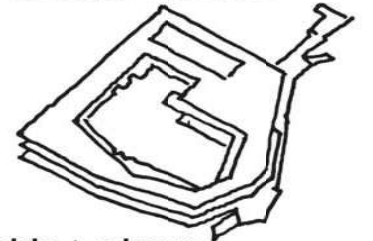

slabs + columns

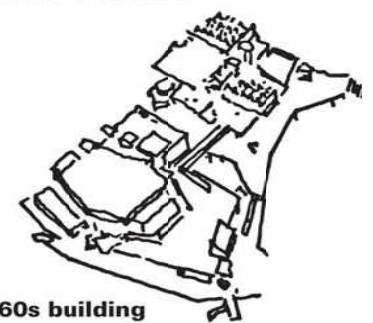

60s building



# Aalto University Campus, Helsinki

A&M Competition

Site Plan



Plan



Elevation Detail

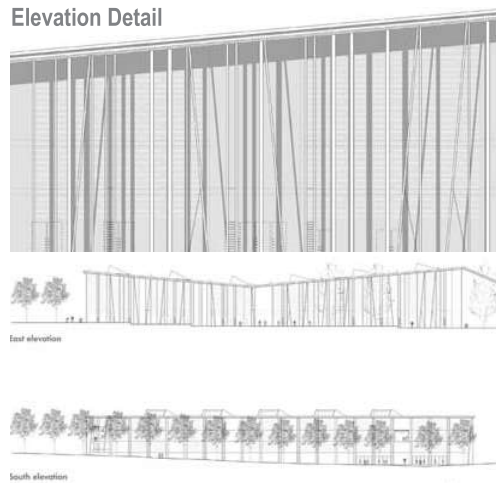



### University experience

