

Goiz Biomagnetism Institute



Pares Biomagnéticos

M.C. David Goiz Martínez

Guía 2025

dr.davidgoiz@goizbiomagnetism.com



+52 55 4141 5860



@dr.davidgoiz



CONTENIDOS

01 Respiratorios

04 Neurológicos

07 Muscular

02 Cardiovascular

05 Endocrino

08 Urinarios

03 Gastrointestinal

06 Inmunológicos

09 Especiales

Goiz Biomagnetism Institute

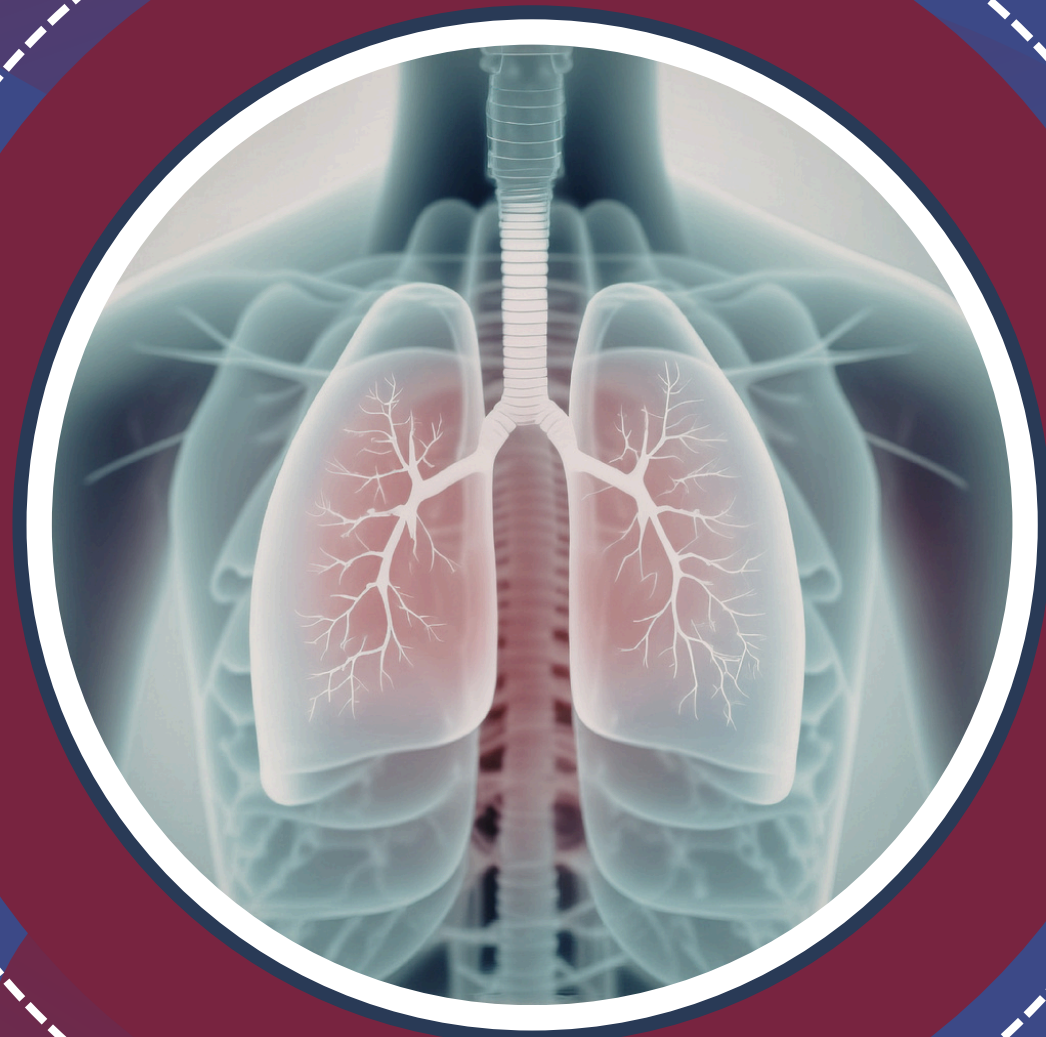

Pares Respiratorios

M.C. David Goiz Martínez

Guía 2025

dr.davidgoiz@goizbiomagnetism.com



+52 55 4141 5860



@dr.davidgoiz



PARES RESPIRATORIOS

PARES FUNDAMENTALES

1. Mediastino - Mediastino
2. Timo (Mediastino) - Suprarrenal
3. Supraespinoso - Supraespinoso
4. Escápula - Escápula
5. Subclavia - Subclavia
6. Pleura - Pleura
7. Seno Frontal - Seno Frontal
8. Seno Paranasal - Seno Paranasal
9. Seno Etmoidal (Esfenoidal) - Seno Etmoidal (Esfenoidal)
10. Amígdala Palatina - Amígdala Palatina
11. Laringe - Laringe
12. Suprarrenal - Bulbo Raquídeo
13. Suprarrenal - Pulmón
14. Pulmón - Pulmón

MEDIASTINO - MEDIASTINO

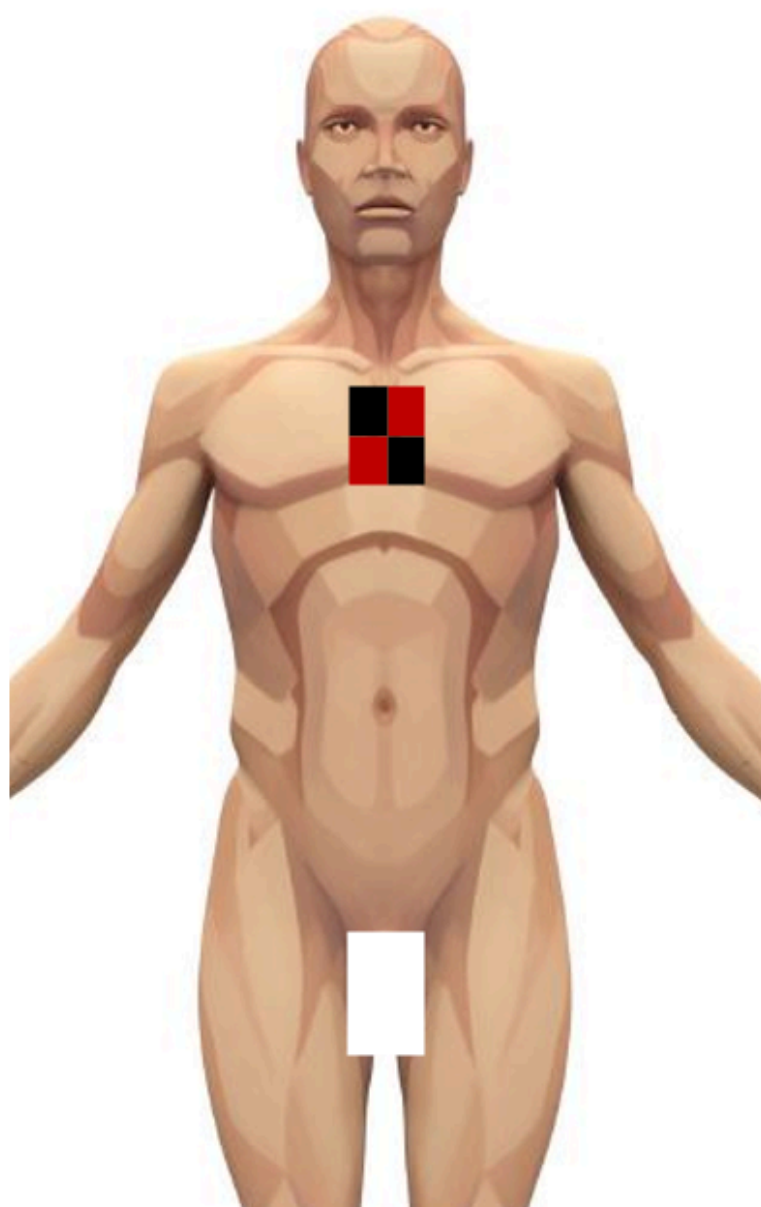

DESCRIPCIÓN

1

CATEGORÍA: Respiratorio (baja inmunidad, reactividad inmunitaria).

VÍA DE ADMINISTRACIÓN: Aplicar con imanes de ferrita $\geq 1,000$ gauss para ansiedad y síntomas leves. Aplicar con imanes de neodimio $\geq 2,000$ gauss para síntomas moderados o severos.

DOSIS: Para síntomas agudos, acuda con su médico y complemente el tratamiento con aplicaciones de 30 a 60 minutos, una o dos veces al día, durante 1 a 2 semanas.

Para síntomas crónicos, mantenga seguimiento médico y complemente el tratamiento con aplicaciones de 30 a 60 minutos, una o dos veces por semana, durante al menos 6 semanas o de forma indefinida.

MECANISMO DE ACCIÓN: Desconocido (\uparrow IL-6, inmunomodulación, neuromodulación).

INDICACIONES: El Par Mediastino - **Mediastino** no parece tener efectos inmediatos como los de un inhalador. Se recomienda investigar mediante ensayos clínicos su posible utilidad como coadyuvante terapéutico para lograr un mejor control a corto, mediano y largo plazo de enfermedades respiratorias (infección, asma, EPOC, bronquitis, infección respiratoria, tos, neumonía, etc.) y en el control de la ansiedad.

CONTRAINDICACIONES: Embarazo, trasplantes y marcapasos.

EFFECTOS ADVERSOS: Ansiedad.

PRECAUCIONES Y ADVERTENCIAS: La aplicación de imanes debe utilizarse siempre como tratamiento complementario y bajo supervisión médica. Evite dejar los imanes al alcance de niños o cerca de aparatos electrónicos.

MEDIASTINO - MEDIASTINO



DESCRIPCIÓN

1

CATEGORÍA: Respiratorio (baja inmunidad, reactividad inmunitaria).

VÍA DE ADMINISTRACIÓN: Aplicar con imanes de ferrita $\geq 1,000$ gauss para ansiedad y síntomas leves. Aplicar con imanes de neodimio $\geq 2,000$ gauss para síntomas moderados o severos.

DOSIS: Para síntomas agudos, acuda con su médico y complemente el tratamiento con aplicaciones de 30 a 60 minutos, una o dos veces al día, durante 1 a 2 semanas.

Para síntomas crónicos, mantenga seguimiento médico y complemente el tratamiento con aplicaciones de 30 a 60 minutos, una o dos veces por semana, durante al menos 6 semanas o de forma indefinida.

MECANISMO DE ACCIÓN: Desconocido (\uparrow IL-6, inmunomodulación, neuromodulación).

INDICACIONES: El Par Mediastino - Mediastino no parece tener efectos inmediatos como los de un inhalador. Se recomienda investigar mediante ensayos clínicos su posible utilidad como coadyuvante terapéutico para lograr un mejor control a corto, mediano y largo plazo de enfermedades respiratorias (infección, asma, EPOC, bronquitis, infección respiratoria, tos, neumonía, etc.) y en el control de la ansiedad.

CONTRAINDICACIONES: Embarazo, trasplantes y marcapasos.

EFFECTOS ADVERSOS: Ansiedad.

PRECAUCIONES Y ADVERTENCIAS: La aplicación de imanes debe utilizarse siempre como tratamiento complementario y bajo supervisión médica. Evite dejar los imanes al alcance de niños o cerca de aparatos electrónicos.

TIMO (MEDIASTINO) - SUPRARRENAL

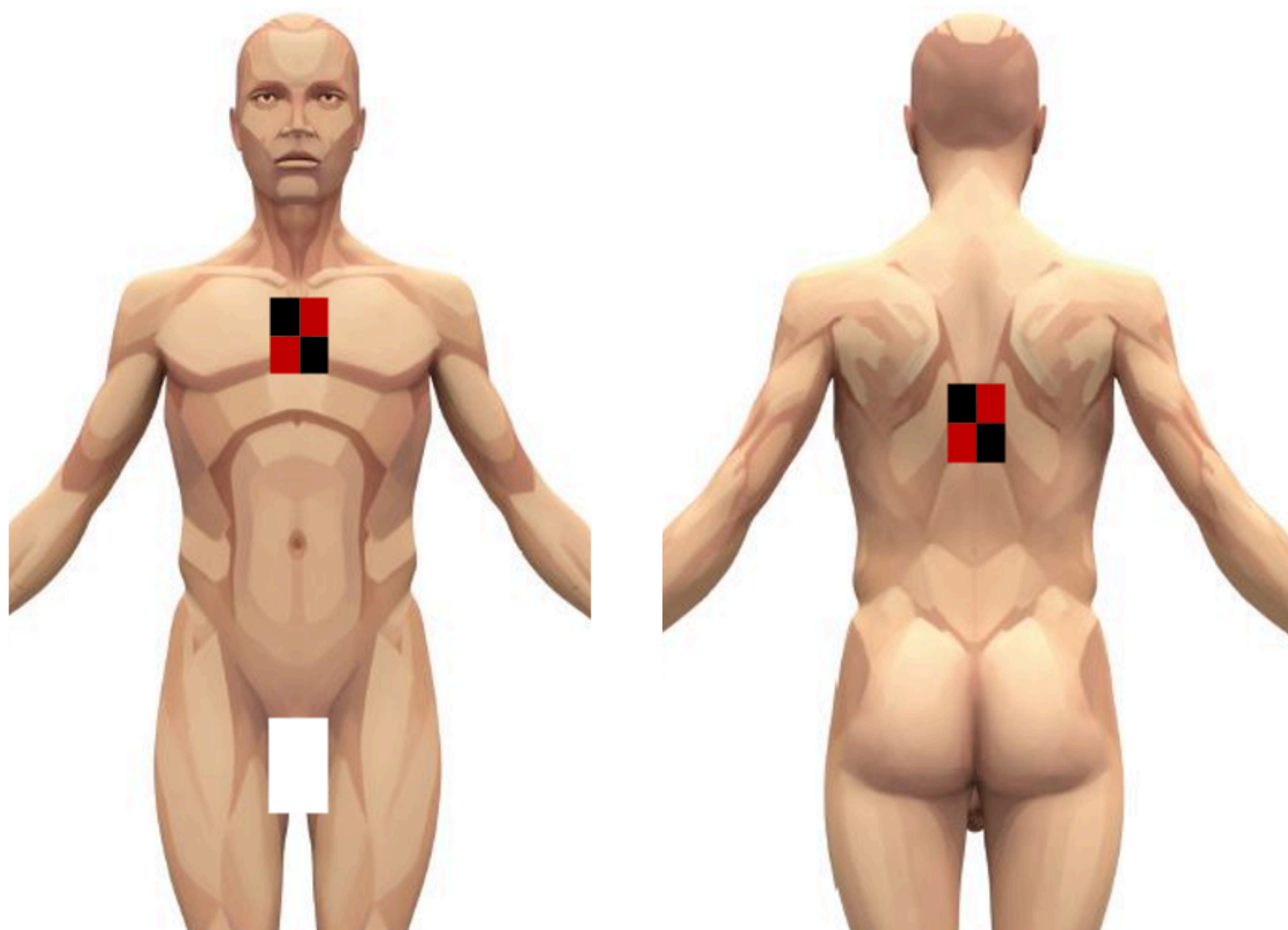

DESCRIPCIÓN

2

CATEGORÍA: Respiratorio (baja inmunidad, reactividad inmunitaria).

VÍA DE ADMINISTRACIÓN: Aplicar con imanes de ferrita $\geq 1,000$ gauss para ansiedad y síntomas leves. Aplicar con imanes de neodimio $\geq 2,000$ gauss para síntomas moderados o severos.

DOSIS: Para síntomas agudos, acuda con su médico y complemente el tratamiento con aplicaciones de 30 a 60 minutos, una o dos veces al día, durante 1 a 2 semanas.

Para síntomas crónicos, mantenga seguimiento médico y complemente el tratamiento con aplicaciones de 30 a 60 minutos, una o dos veces por semana, durante al menos 6 semanas o de forma indefinida.

MECANISMO DE ACCIÓN: Desconocido (\uparrow IL-6, inmunomodulación, neuromodulación, modulación hormonal).

INDICACIONES: El Par Mediastino - **Suprarrenal** no parece tener efectos inmediatos como los de un inhalador. Se recomienda investigar mediante ensayos clínicos su posible utilidad como coadyuvante terapéutico para lograr un mejor control a corto, mediano y largo plazo de enfermedades respiratorias (infección, asma, EPOC, bronquitis, infección respiratoria, tos, neumonía, etc.) y en el control de la ansiedad.

CONTRAINDICACIONES: Embarazo, trasplantes y marcapasos.

EFFECTOS ADVERSOS: Ansiedad.

PRECAUCIONES Y ADVERTENCIAS: La aplicación de imanes debe utilizarse siempre como tratamiento complementario y bajo supervisión médica. Evite dejar los imanes al alcance de niños o cerca de aparatos electrónicos.

TIMO (MEDIASTINO) - SUPRARRENALES

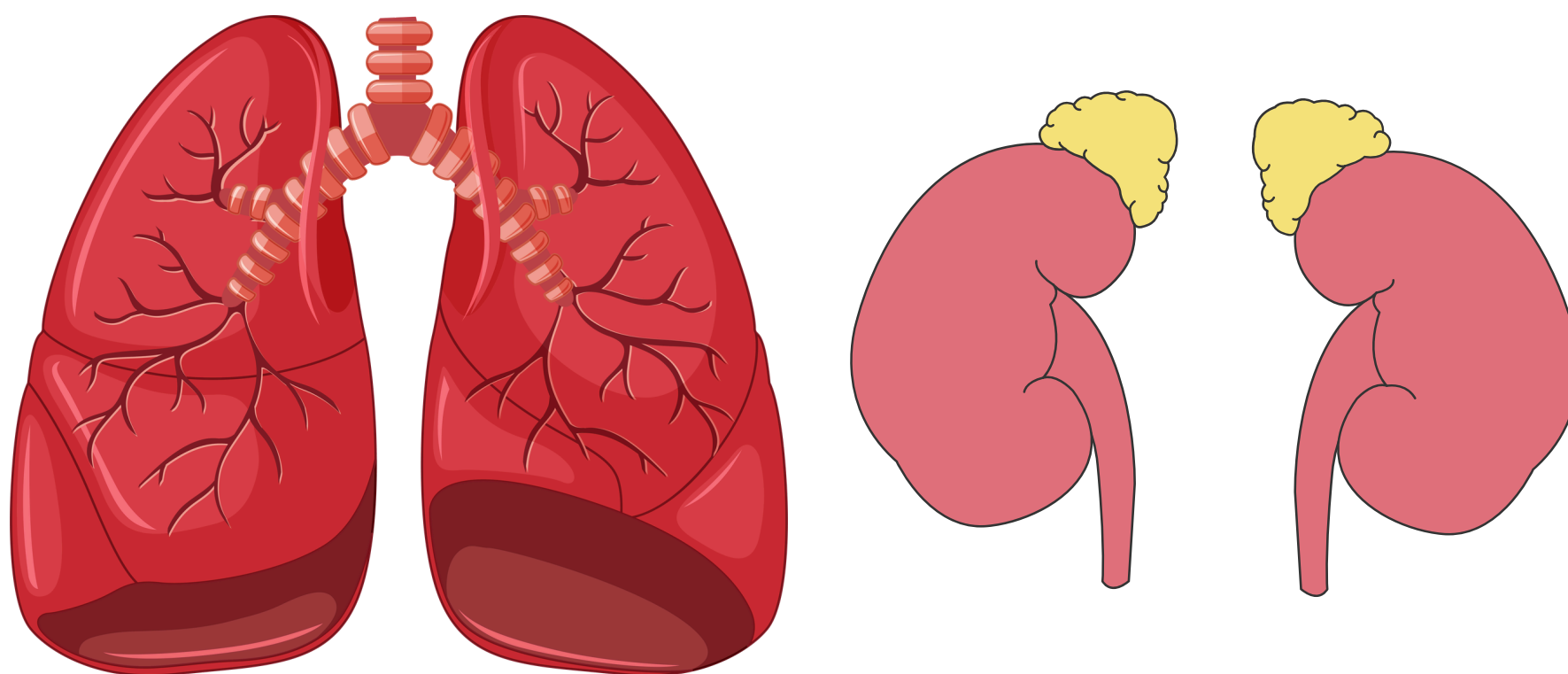

DESCRIPCIÓN

CATEGORÍA: Respiratorio (baja inmunidad, reactividad inmunitaria).

VÍA DE ADMINISTRACIÓN: Aplicar con imanes de ferrita $\geq 1,000$ gauss para ansiedad y síntomas leves. Aplicar con imanes de neodimio $\geq 2,000$ gauss para síntomas moderados o severos.

DOSIS: Para síntomas agudos, acuda con su médico y complemente el tratamiento con aplicaciones de 30 a 60 minutos, una o dos veces al día, durante 1 a 2 semanas.

Para síntomas crónicos, mantenga seguimiento médico y complemente el tratamiento con aplicaciones de 30 a 60 minutos, una o dos veces por semana, durante al menos 6 semanas o de forma indefinida.

MECANISMO DE ACCIÓN: Desconocido (\uparrow IL-6, inmunomodulación, neuromodulación, modulación hormonal).

INDICACIONES: El Par Mediastino - **Suprarenal** no parece tener efectos inmediatos como los de un inhalador. Se recomienda investigar mediante ensayos clínicos su posible utilidad como coadyuvante terapéutico para lograr un mejor control a corto, mediano y largo plazo de enfermedades respiratorias (infección, asma, EPOC, bronquitis, infección respiratoria, tos, neumonía, etc.) y en el control de la ansiedad.

CONTRAINDICACIONES: Embarazo, trasplantes y marcapasos.

EFFECTOS ADVERSOS: Ansiedad.

PRECAUCIONES Y ADVERTENCIAS: La aplicación de imanes debe utilizarse siempre como tratamiento complementario y bajo supervisión médica. Evite dejar los imanes al alcance de niños o cerca de aparatos electrónicos.

SUPRAESPINOSO - SUPRAESPINOSO



DESCRIPCIÓN

CATEGORÍA: Respiratorio (baja inmunidad, reactividad inmunitaria).

VÍA DE ADMINISTRACIÓN: Aplicar con imanes de ferrita $\geq 1,000$ gauss para síntomas leves. Aplicar con imanes de neodimio $\geq 2,000$ gauss para síntomas moderados o severos.

DOSIS: Para síntomas agudos, acuda con su médico y complemente el tratamiento con aplicaciones de 30 a 60 minutos, una o dos veces al día, durante 1 a 2 semanas.

Para síntomas crónicos, mantenga seguimiento médico y complemente el tratamiento con aplicaciones de 30 a 60 minutos, una o dos veces por semana, durante al menos 6 semanas o de forma indefinida.

MECANISMO DE ACCIÓN: Desconocido (\uparrow IL-6, neuromodulación).

INDICACIONES: El Par Supraespinoso - **Supraespinoso** no parece tener efectos inmediatos como los de un inhalador. Se recomienda investigar mediante ensayos clínicos su posible utilidad como coadyuvante terapéutico para lograr un mejor control a corto, mediano y largo plazo de enfermedades respiratorias (infección, asma, EPOC, bronquitis, infección respiratoria, tos, neumonía, etcétera.)

CONTRAINDICACIONES: Embarazo, trasplantes y marcapasos.

EFFECTOS ADVERSOS: Ansiedad.

PRECAUCIONES Y ADVERTENCIAS: La aplicación de imanes debe utilizarse siempre como tratamiento complementario y bajo supervisión médica. Evite dejar los imanes al alcance de niños o cerca de aparatos electrónicos.

SUPRAESPINOSO - SUPRAESPINOSO

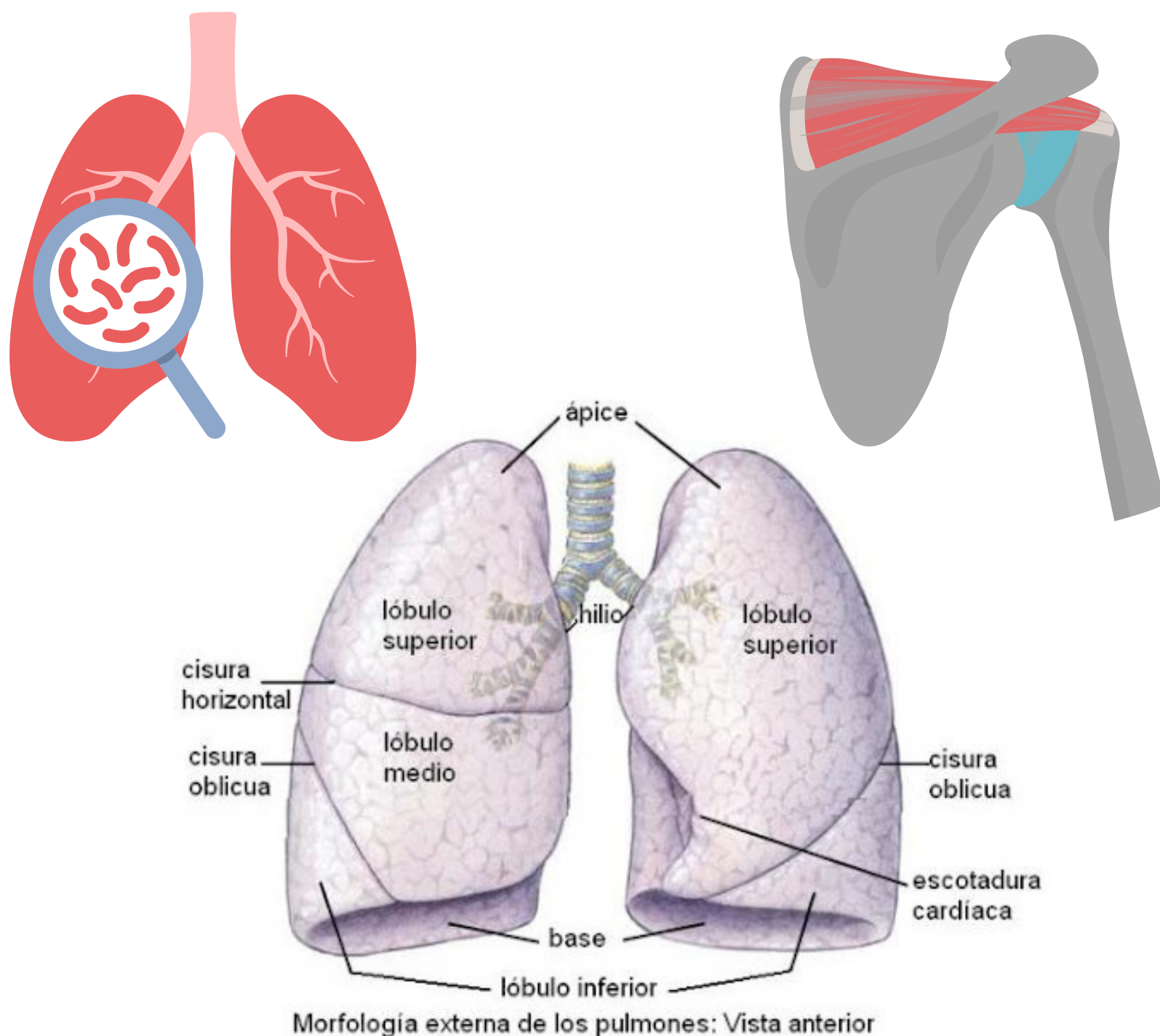

DESCRIPCIÓN

CATEGORÍA: Respiratorio (baja inmunidad, reactividad inmunitaria).

VÍA DE ADMINISTRACIÓN: Aplicar con imanes de ferrita $\geq 1,000$ gauss para síntomas leves. Aplicar con imanes de neodimio $\geq 2,000$ gauss para síntomas moderados o severos.

DOSIS: Para síntomas agudos, acuda con su médico y complemente el tratamiento con aplicaciones de 30 a 60 minutos, una o dos veces al día, durante 1 a 2 semanas.

Para síntomas crónicos, mantenga seguimiento médico y complemente el tratamiento con aplicaciones de 30 a 60 minutos, una o dos veces por semana, durante al menos 6 semanas o de forma indefinida.

MECANISMO DE ACCIÓN: Desconocido (\uparrow IL-6, neuromodulación).

INDICACIONES: El Par Supraespino - **Supraespino** no parece tener efectos inmediatos como los de un inhalador. Se recomienda investigar mediante ensayos clínicos su posible utilidad como coadyuvante terapéutico para lograr un mejor control a corto, mediano y largo plazo de enfermedades respiratorias (infección, asma, EPOC, bronquitis, infección respiratoria, tos, neumonía, etcétera.)

CONTRAINDICACIONES: Embarazo, trasplantes y marcapasos.

EFFECTOS ADVERSOS: Ansiedad.

PRECAUCIONES Y ADVERTENCIAS: La aplicación de imanes debe utilizarse siempre como tratamiento complementario y bajo supervisión médica. Evite dejar los imanes al alcance de niños o cerca de aparatos electrónicos.

ESCÁPULA - ESCÁPULA

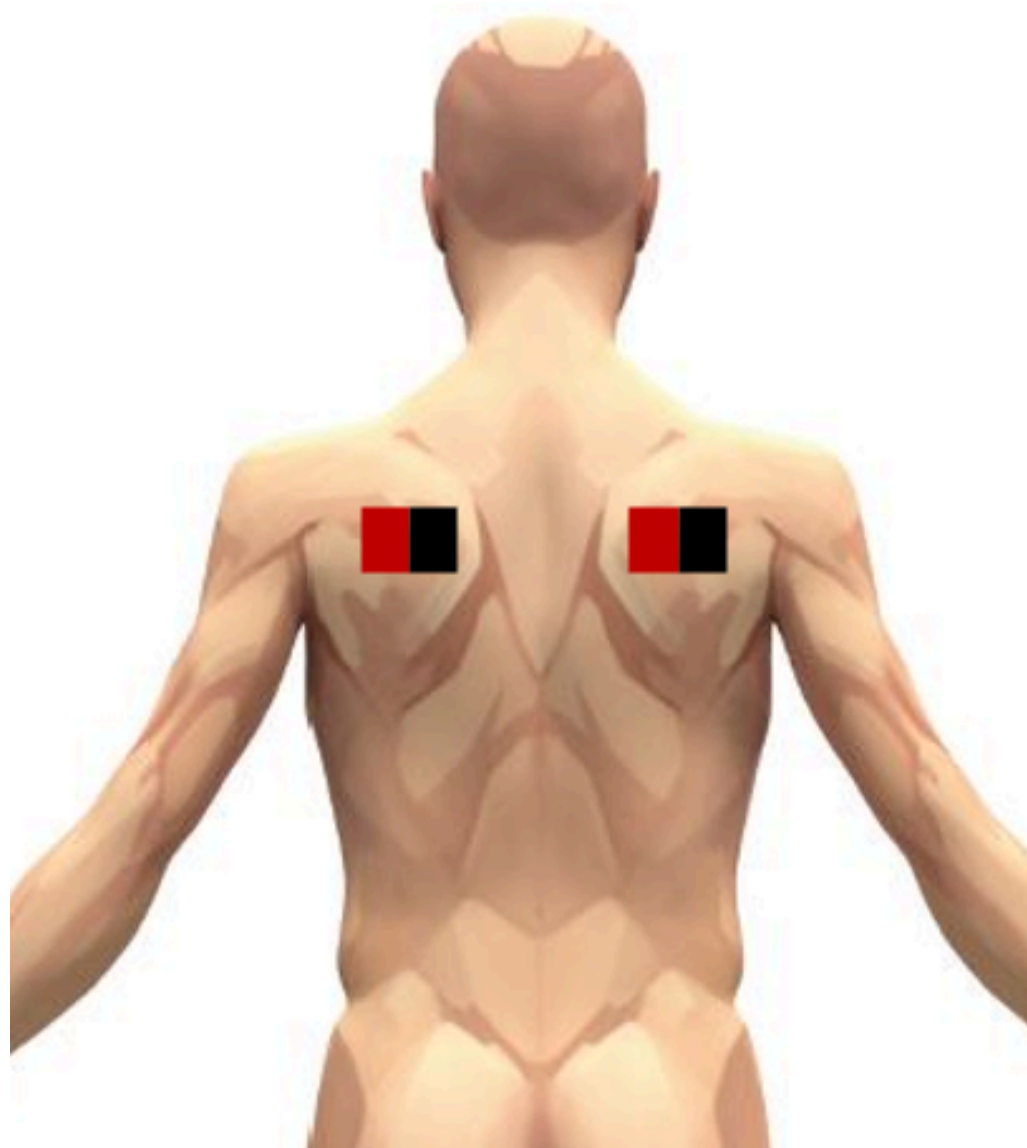

DESCRIPCIÓN

CATEGORÍA: Respiratorio (baja inmunidad, reactividad inmunitaria).

VÍA DE ADMINISTRACIÓN: Aplicar con imanes de ferrita $\geq 1,000$ gauss para síntomas leves. Aplicar con imanes de neodimio $\geq 2,000$ gauss para síntomas moderados o severos.

DOSIS: Para síntomas agudos, acuda con su médico y complemente el tratamiento con aplicaciones de 30 a 60 minutos, una o dos veces al día, durante 1 a 2 semanas.

Para síntomas crónicos, mantenga seguimiento médico y complemente el tratamiento con aplicaciones de 30 a 60 minutos, una o dos veces por semana, durante al menos 6 semanas o de forma indefinida.

MECANISMO DE ACCIÓN: Desconocido (\uparrow IL-6, neuromodulación).

INDICACIONES: El Par Escápula - Escápula no parece tener efectos inmediatos como los de un inhalador. Se recomienda investigar mediante ensayos clínicos su posible utilidad como coadyuvante terapéutico para lograr un mejor control a corto, mediano y largo plazo de enfermedades respiratorias (infección, asma, EPOC, bronquitis, infección respiratoria, tos, neumonía, etcétera).

CONTRAINDICACIONES: Embarazo, trasplantes y marcapasos.

EFFECTOS ADVERSOS: Ansiedad.

PRECAUCIONES Y ADVERTENCIAS: La aplicación de imanes debe utilizarse siempre como tratamiento complementario y bajo supervisión médica. Evite dejar los imanes al alcance de niños o cerca de aparatos electrónicos.

ESCÁPULA - ESCÁPULA

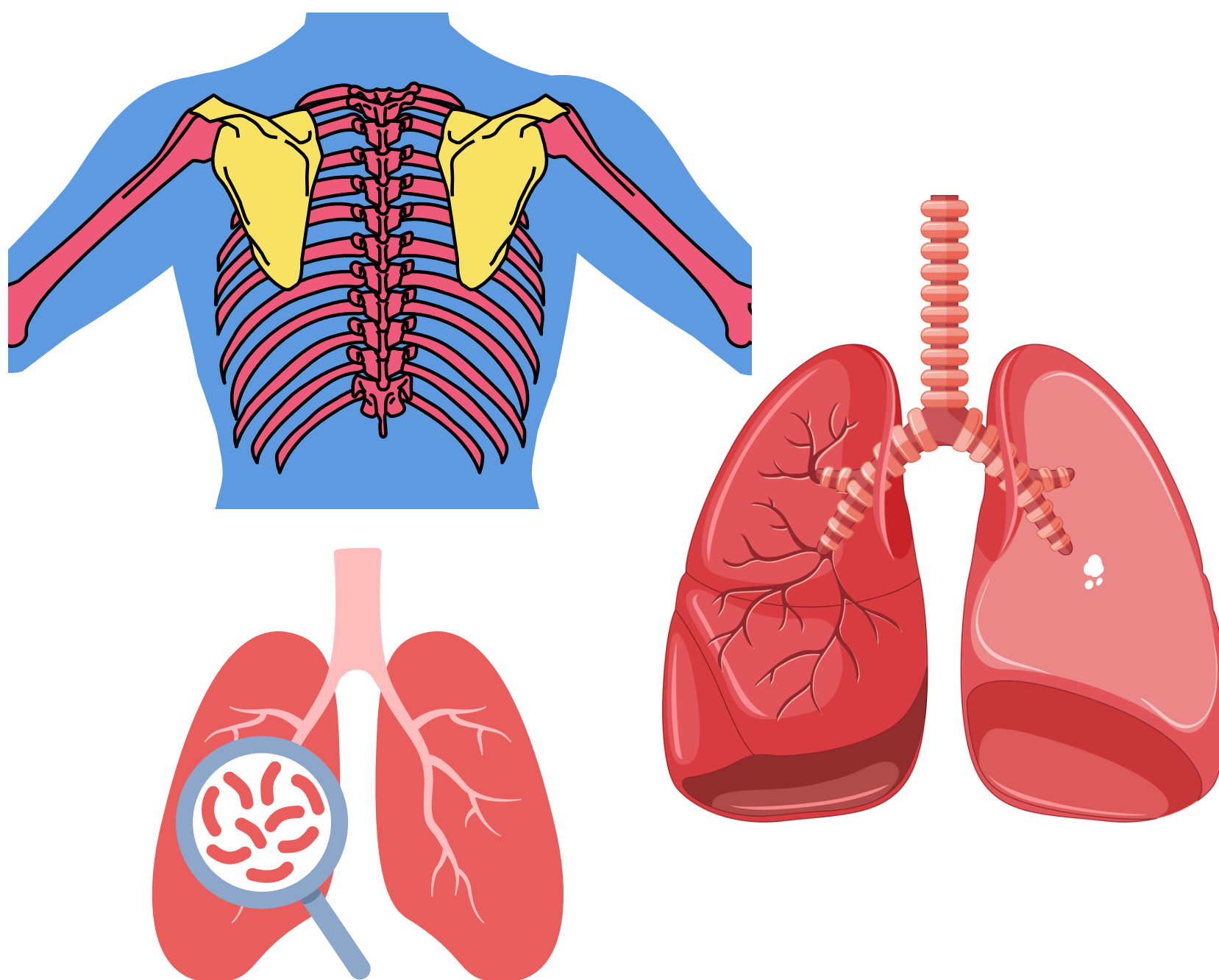

DESCRIPCIÓN

CATEGORÍA: Respiratorio (baja inmunidad, reactividad inmunitaria).

VÍA DE ADMINISTRACIÓN: Aplicar con imanes de ferrita $\geq 1,000$ gauss para síntomas leves. Aplicar con imanes de neodimio $\geq 2,000$ gauss para síntomas moderados o severos.

DOSIS: Para síntomas agudos, acuda con su médico y complemente el tratamiento con aplicaciones de 30 a 60 minutos, una o dos veces al día, durante 1 a 2 semanas.

Para síntomas crónicos, mantenga seguimiento médico y complemente el tratamiento con aplicaciones de 30 a 60 minutos, una o dos veces por semana, durante al menos 6 semanas o de forma indefinida.

MECANISMO DE ACCIÓN: Desconocido (\uparrow IL-6, neuromodulación).

INDICACIONES: El Par Escápula - Escápula no parece tener efectos inmediatos como los de un inhalador. Se recomienda investigar mediante ensayos clínicos su posible utilidad como coadyuvante terapéutico para lograr un mejor control a corto, mediano y largo plazo de enfermedades respiratorias (infección, asma, EPOC, bronquitis, infección respiratoria, tos, neumonía, etcétera).

CONTRAINDICACIONES: Embarazo, trasplantes y marcapasos.

EFFECTOS ADVERSOS: Ansiedad.

PRECAUCIONES Y ADVERTENCIAS: La aplicación de imanes debe utilizarse siempre como tratamiento complementario y bajo supervisión médica. Evite dejar los imanes al alcance de niños o cerca de aparatos electrónicos.

SUBCLAVIA - SUBCLAVIA

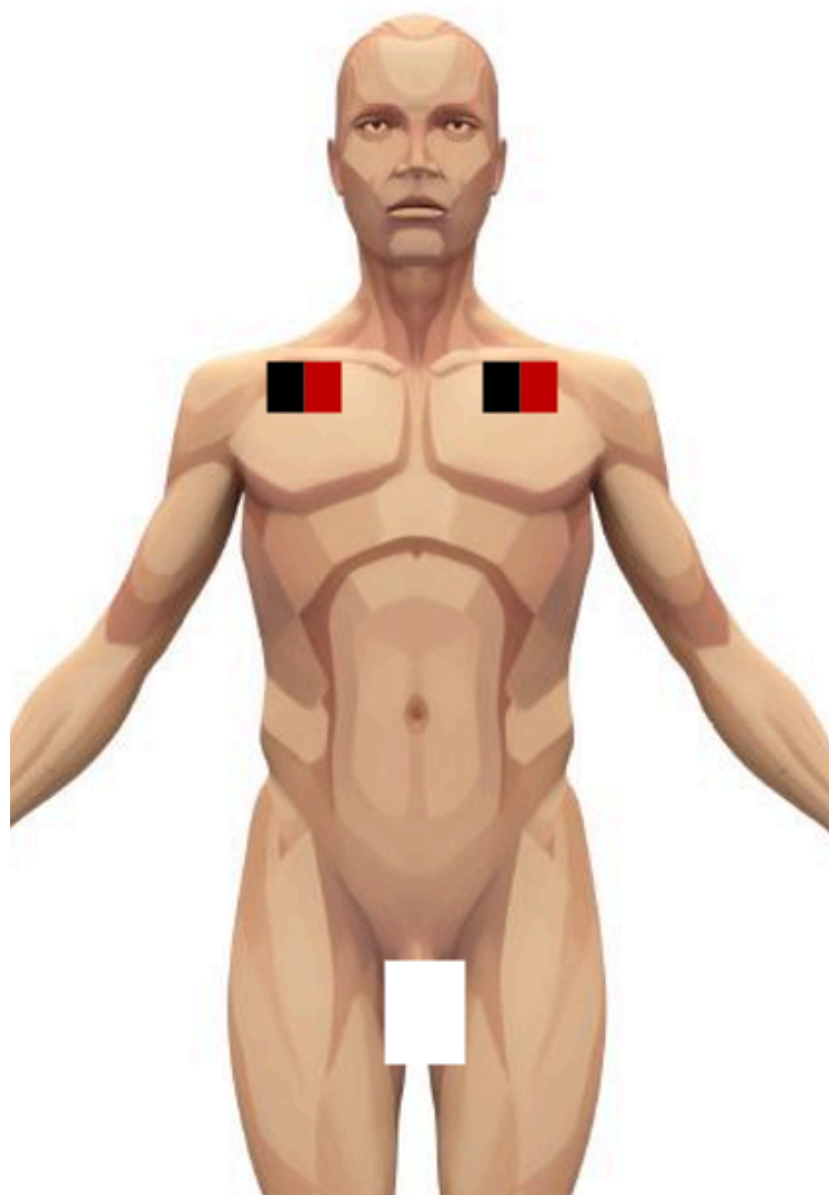

DESCRIPCIÓN

CATEGORÍA: Respiratorio (baja inmunidad, reactividad inmunitaria).

VÍA DE ADMINISTRACIÓN: Aplicar con imanes de ferrita $\geq 1,000$ gauss para síntomas leves. Aplicar con imanes de neodimio $\geq 2,000$ gauss para síntomas moderados o severos.

DOSIS: Para síntomas agudos, acuda con su médico y complemente el tratamiento con aplicaciones de 30 a 60 minutos, una o dos veces al día, durante 1 a 2 semanas.

Para síntomas crónicos, mantenga seguimiento médico y complemente el tratamiento con aplicaciones de 30 a 60 minutos, una o dos veces por semana, durante al menos 6 semanas o de forma indefinida.

MECANISMO DE ACCIÓN: Desconocido (\uparrow IL-6, neuromodulación).

INDICACIONES: El Par Subclavia - **Subclavia** no parece tener efectos inmediatos como los de un inhalador. Se recomienda investigar mediante ensayos clínicos su posible utilidad como coadyuvante terapéutico para lograr un mejor control a corto, mediano y largo plazo de enfermedades respiratorias (infección, asma, EPOC, bronquitis, infección respiratoria, tos, neumonía, etcétera).

CONTRAINDICACIONES: Embarazo, trasplantes y marcapasos.

EFFECTOS ADVERSOS: Ansiedad.

PRECAUCIONES Y ADVERTENCIAS: La aplicación de imanes debe utilizarse siempre como tratamiento complementario y bajo supervisión médica. Evite dejar los imanes al alcance de niños o cerca de aparatos electrónicos.

SUBCLAVIA - SUBCLAVIA



DESCRIPCIÓN

CATEGORÍA: Respiratorio (baja inmunidad, reactividad inmunitaria).

VÍA DE ADMINISTRACIÓN: Aplicar con imanes de ferrita $\geq 1,000$ gauss para síntomas leves. Aplicar con imanes de neodimio $\geq 2,000$ gauss para síntomas moderados o severos.

DOSIS: Para síntomas agudos, acuda con su médico y complemente el tratamiento con aplicaciones de 30 a 60 minutos, una o dos veces al día, durante 1 a 2 semanas.

Para síntomas crónicos, mantenga seguimiento médico y complemente el tratamiento con aplicaciones de 30 a 60 minutos, una o dos veces por semana, durante al menos 6 semanas o de forma indefinida.

MECANISMO DE ACCIÓN: Desconocido (\uparrow IL-6, neuromodulación).

INDICACIONES: El Par Subclavia - **Subclavia** no parece tener efectos inmediatos como los de un inhalador. Se recomienda investigar mediante ensayos clínicos su posible utilidad como coadyuvante terapéutico para lograr un mejor control a corto, mediano y largo plazo de enfermedades respiratorias (infección, asma, EPOC, bronquitis, infección respiratoria, tos, neumonía, etcétera).

CONTRAINDICACIONES: Embarazo, trasplantes y marcapasos.

EFFECTOS ADVERSOS: Ansiedad.

PRECAUCIONES Y ADVERTENCIAS: La aplicación de imanes debe utilizarse siempre como tratamiento complementario y bajo supervisión médica. Evite dejar los imanes al alcance de niños o cerca de aparatos electrónicos.

PLEURA - PLEURA

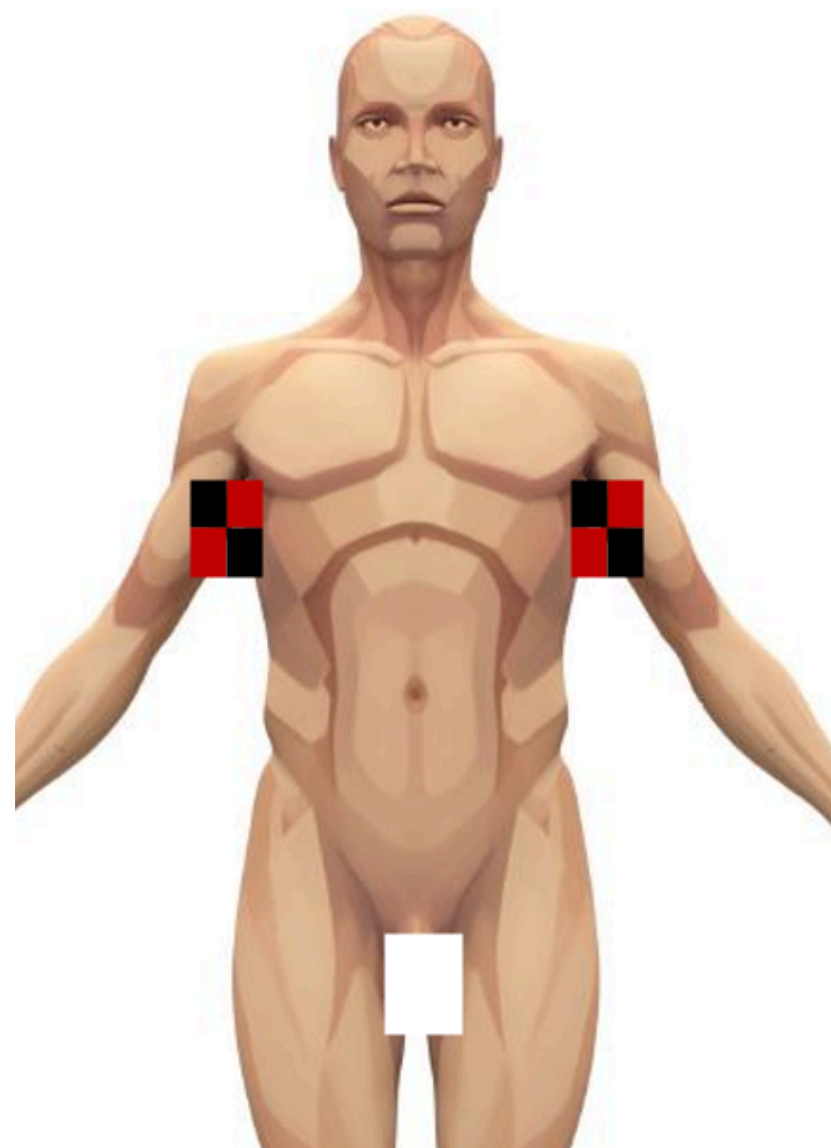

DESCRIPCIÓN

CATEGORÍA: Respiratorio (baja inmunidad, reactividad inmunitaria).

VÍA DE ADMINISTRACIÓN: Aplicar con imanes de ferrita $\geq 1,000$ gauss para síntomas leves. Aplicar con imanes de neodimio $\geq 2,000$ gauss para síntomas moderados o severos.

DOSIS: Para síntomas agudos, acuda con su médico y complemente el tratamiento con aplicaciones de 30 a 60 minutos, una o dos veces al día, durante 1 a 2 semanas.

Para síntomas crónicos, mantenga seguimiento médico y complemente el tratamiento con aplicaciones de 30 a 60 minutos, una o dos veces por semana, durante al menos 6 semanas o de forma indefinida.

MECANISMO DE ACCIÓN: Desconocido (\uparrow IL-6, neuromodulación, modulación vascular).

INDICACIONES: El Par Pleura - Pleura no parece tener efectos inmediatos como los de un inhalador. Se recomienda investigar mediante ensayos clínicos su posible utilidad como coadyuvante terapéutico para lograr un mejor control a corto, mediano y largo plazo de enfermedades respiratorias agudas, crónicas y derrame pleural.

CONTRAINDICACIONES: Embarazo, trasplantes y marcapasos.

EFFECTOS ADVERSOS: Ansiedad.

PRECAUCIONES Y ADVERTENCIAS: La aplicación de imanes debe utilizarse siempre como tratamiento complementario y bajo supervisión médica. Evite dejar los imanes al alcance de niños o cerca de aparatos electrónicos.

PLEURA - PLEURA

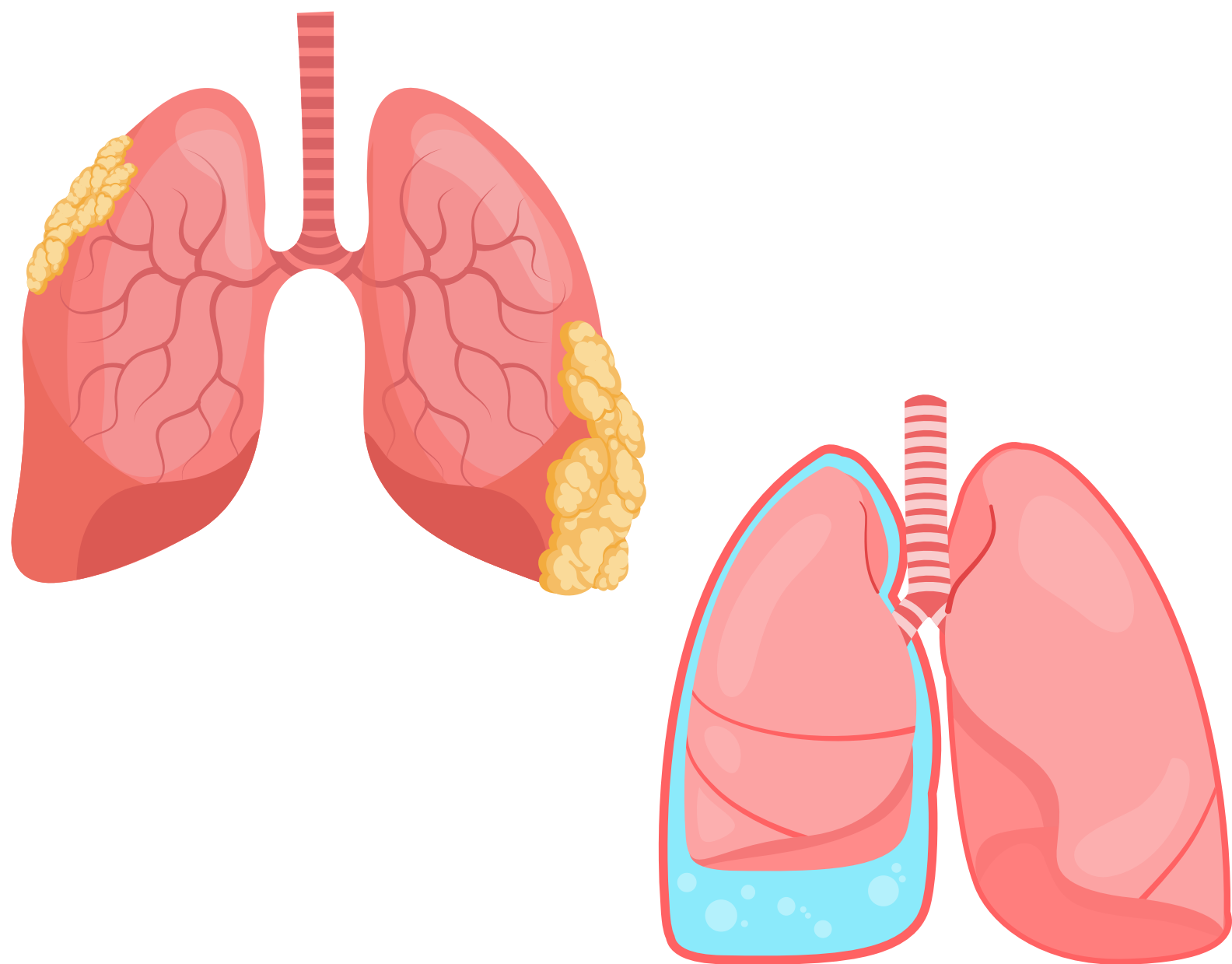

DESCRIPCIÓN

CATEGORÍA: Respiratorio (baja inmunidad, reactividad inmunitaria).

VÍA DE ADMINISTRACIÓN: Aplicar con imanes de ferrita $\geq 1,000$ gauss para síntomas leves. Aplicar con imanes de neodimio $\geq 2,000$ gauss para síntomas moderados o severos.

DOSIS: Para síntomas agudos, acuda con su médico y complemente el tratamiento con aplicaciones de 30 a 60 minutos, una o dos veces al día, durante 1 a 2 semanas.

Para síntomas crónicos, mantenga seguimiento médico y complemente el tratamiento con aplicaciones de 30 a 60 minutos, una o dos veces por semana, durante al menos 6 semanas o de forma indefinida.

MECANISMO DE ACCIÓN: Desconocido (\uparrow IL-6, neuromodulación, modulación vascular).

INDICACIONES: El Par Pleura - Pleura no parece tener efectos inmediatos como los de un inhalador. Se recomienda investigar mediante ensayos clínicos su posible utilidad como coadyuvante terapéutico para lograr un mejor control a corto, mediano y largo plazo de enfermedades respiratorias agudas, crónicas y derrame pleural.

CONTRAINDICACIONES: Embarazo, trasplantes y marcapasos.

EFFECTOS ADVERSOS: Ansiedad.

PRECAUCIONES Y ADVERTENCIAS: La aplicación de imanes debe utilizarse siempre como tratamiento complementario y bajo supervisión médica. Evite dejar los imanes al alcance de niños o cerca de aparatos electrónicos.

SENO FRONTAL - SENO FRONTAL

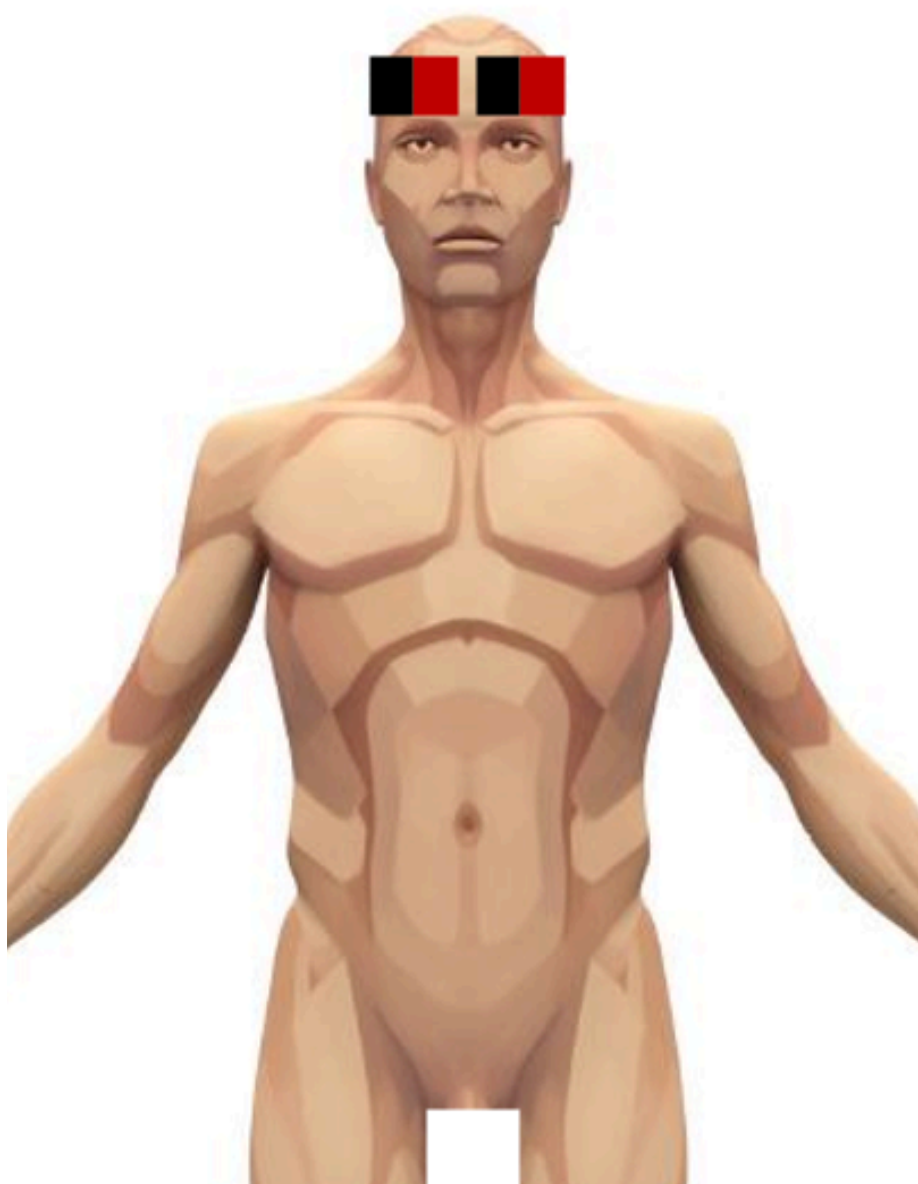

DESCRIPCIÓN

CATEGORÍA: Respiratorio (baja inmunidad, reactividad inmunitaria).

VÍA DE ADMINISTRACIÓN: Aplicar con imanes de ferrita $\geq 1,000$ gauss para síntomas leves. Aplicar con imanes de neodimio $\geq 2,000$ gauss para síntomas moderados o severos.

DOSIS: Para síntomas agudos, acuda con su médico y complemente el tratamiento con aplicaciones de 30 a 60 minutos, una o dos veces al día, durante 1 a 2 semanas.

Para síntomas crónicos, mantenga seguimiento médico y complemente el tratamiento con aplicaciones de 30 a 60 minutos, una o dos veces por semana, durante al menos 6 semanas o de forma indefinida.

MECANISMO DE ACCIÓN: Desconocido (\uparrow IL-6, inmunomodulación).

INDICACIONES: El Par Seno Frontal - **Seno Frontal** no parece tener efectos inmediatos como los de un spray nasal. Se recomienda investigar mediante ensayos clínicos su posible utilidad como coadyuvante terapéutico para lograr un mejor control a corto, mediano y largo plazo de sinusitis.

CONTRAINDICACIONES: Embarazo, trasplantes y marcapasos.

EFFECTOS ADVERSOS: Ansiedad y dolor de cabeza.

PRECAUCIONES Y ADVERTENCIAS: La aplicación de imanes debe utilizarse siempre como tratamiento complementario y bajo supervisión médica. Evite dejar los imanes al alcance de niños o cerca de aparatos electrónicos.

SENO FRONTAL - SENO FRONTAL

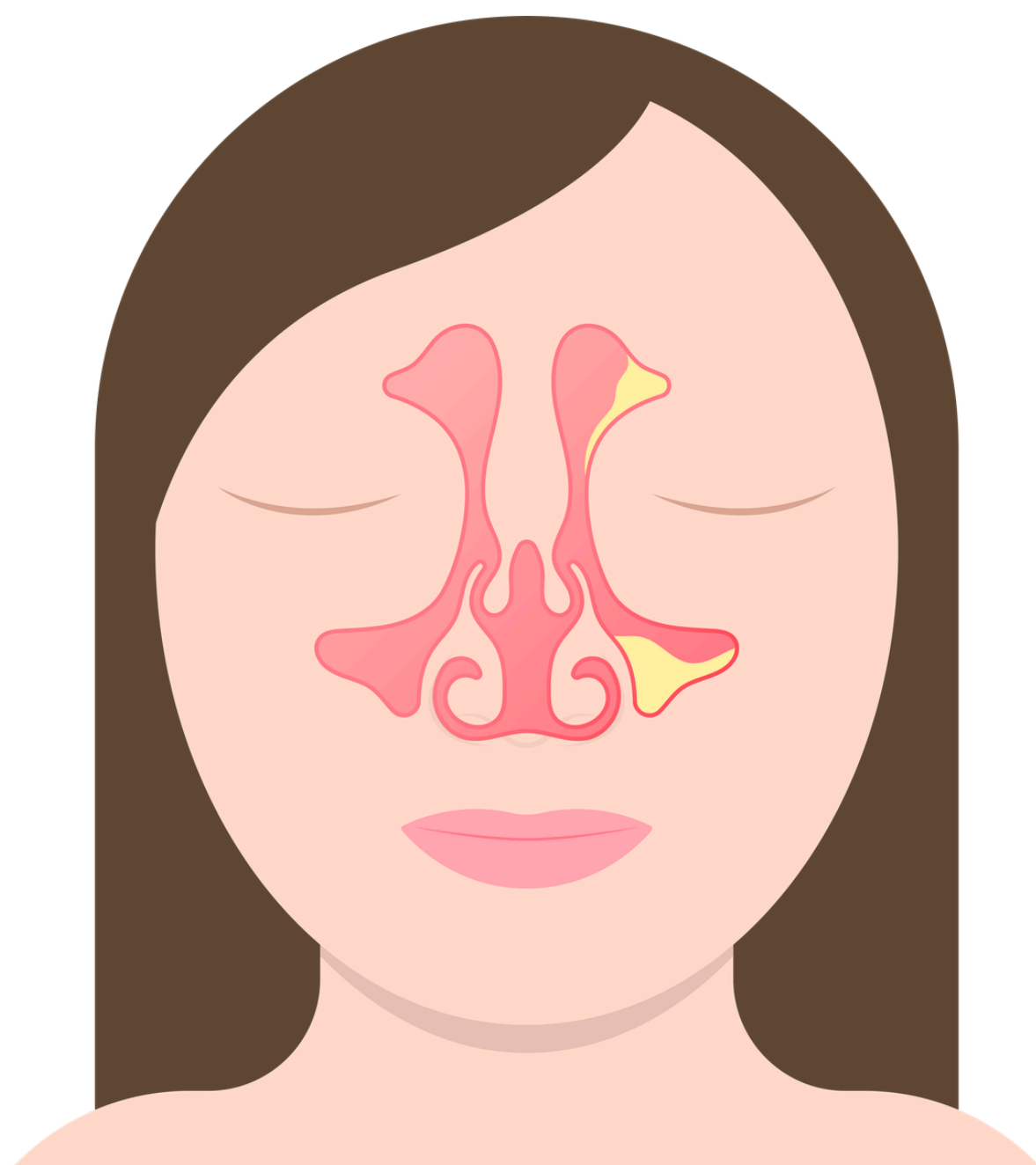

DESCRIPCIÓN

CATEGORÍA: Respiratorio (baja inmunidad, reactividad inmunitaria).

VÍA DE ADMINISTRACIÓN: Aplicar con imanes de ferrita $\geq 1,000$ gauss para síntomas leves. Aplicar con imanes de neodimio $\geq 2,000$ gauss para síntomas moderados o severos.

DOSIS: Para síntomas agudos, acuda con su médico y complemente el tratamiento con aplicaciones de 30 a 60 minutos, una o dos veces al día, durante 1 a 2 semanas.

Para síntomas crónicos, mantenga seguimiento médico y complemente el tratamiento con aplicaciones de 30 a 60 minutos, una o dos veces por semana, durante al menos 6 semanas o de forma indefinida.

MECANISMO DE ACCIÓN: Desconocido (\uparrow IL-6, inmunomodulación).

INDICACIONES: El Par Seno Frontal - **Seno Frontal** no parece tener efectos inmediatos como los de un spray nasal. Se recomienda investigar mediante ensayos clínicos su posible utilidad como coadyuvante terapéutico para lograr un mejor control a corto, mediano y largo plazo de sinusitis.

CONTRAINDICACIONES: Embarazo, trasplantes y marcapasos.

EFFECTOS ADVERSOS: Ansiedad y dolor de cabeza.

PRECAUCIONES Y ADVERTENCIAS: La aplicación de imanes debe utilizarse siempre como tratamiento complementario y bajo supervisión médica. Evite dejar los imanes al alcance de niños o cerca de aparatos electrónicos.

Goiz Biomagnetism Institute

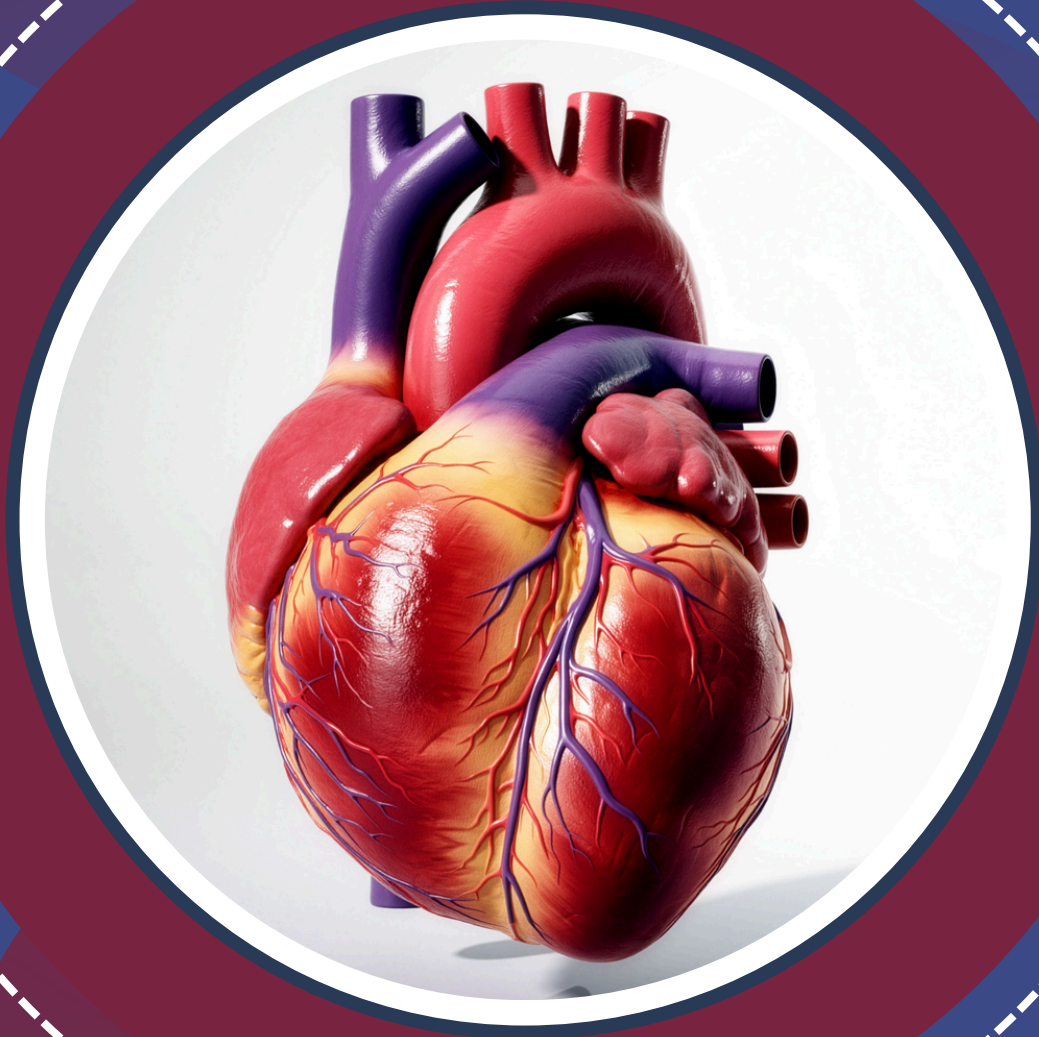

Pares Cardiovasculares

M.C. David Goiz Martínez

Guía 2025

dr.davidgoiz@goizbiomagnetism.com



+52 55 4141 5860



@dr.davidgoiz



PARES CARDIOVASCULARES

PARES FUNDAMENTALES

1. Corazón - Corazón
2. Riñón - Riñón
3. Plexo Cervical - Plexo Cervical
4. Pericardio - Pericardio
5. Bulbo Raquídeo - Lumbar
6. Bulbo Raquídeo - Corazón
7. Polígono - Polígono
8. Ingle - Ingle
9. Braquial - Braquial
10. Palma - Palma
11. Poplíteo - Poplíteo
12. Vena Femoral - Vena Femoral
13. Gastrocnemio - Gastrocnemio

CORAZÓN - CORAZÓN

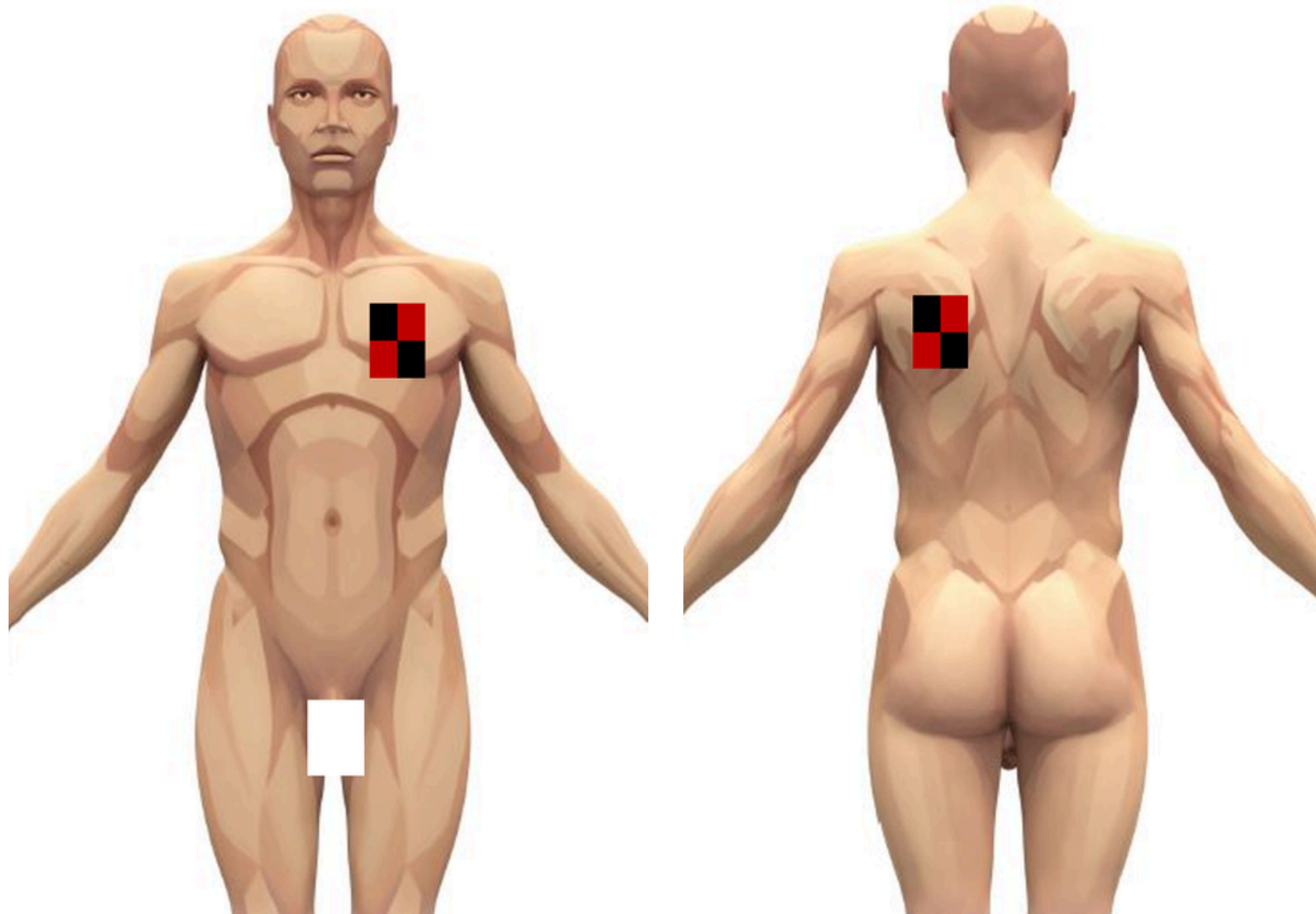

DESCRIPCIÓN

1

CATEGORÍA: Cardiovascular (función cardíaca, infección cardíaca).

VÍA DE ADMINISTRACIÓN: Aplicar con imanes de ferrita $\geq 1,000$ gauss para palpitaciones y enfermedades crónicas. Aplicar con imanes de neodimio $\geq 2,000$ gauss para dolor precordial crónico e infecciones.

DOSIS: Para síntomas cardiovasculares agudos acuda a un servicio de urgencias y no retrase la atención médica. Para síntomas cardiovasculares crónicos, mantenga seguimiento médico y complemente el tratamiento con aplicaciones de 30 a 60 minutos, una o dos veces por semana de forma indefinida.

MECANISMO DE ACCIÓN: Desconocido (\uparrow IL-6, inmunomodulación, neuromodulación).

INDICACIONES: El Par Corazón - Corazón no parece tener efectos inmediatos como los de un medicamento de rescate. Se recomienda investigar mediante ensayos clínicos su posible utilidad como coadyuvante terapéutico para lograr un mejor control a corto, mediano y largo plazo de enfermedades cardiovasculares (infarto, pericarditis, arritmia, miocarditis, hipertensión, disautonomía, insuficiencia cardíaca, etcétera).

CONTRAINDICACIONES: Embarazo, trasplantes y marcapasos.

EFFECTOS ADVERSOS: Ansiedad.

PRECAUCIONES Y ADVERTENCIAS: La aplicación de imanes debe utilizarse siempre como tratamiento complementario y bajo supervisión médica. Evite dejar los imanes al alcance de niños o cerca de aparatos electrónicos.

CORAZÓN - CORAZÓN

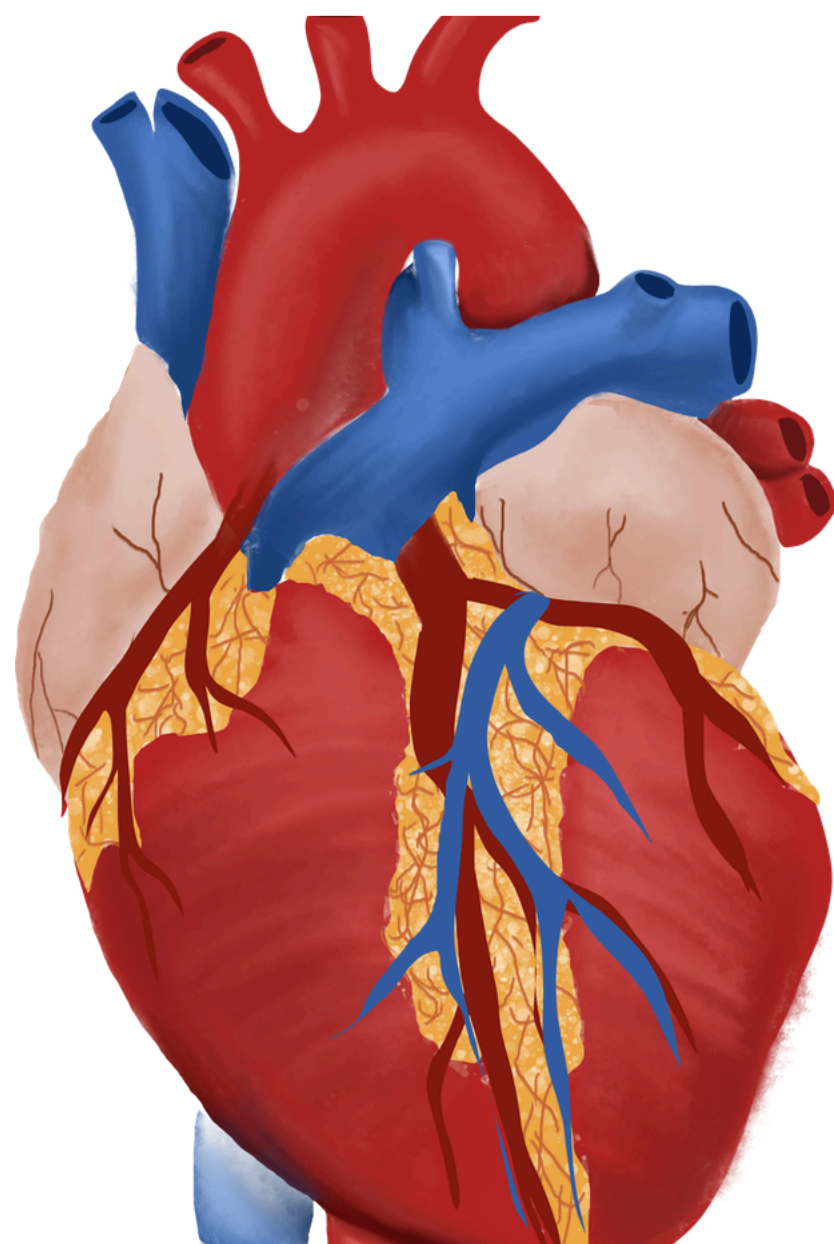

DESCRIPCIÓN

1

CATEGORÍA: Cardiovascular (función cardíaca, infección cardíaca).

VÍA DE ADMINISTRACIÓN: Aplicar con imanes de ferrita $\geq 1,000$ gauss para palpitaciones y enfermedades crónicas. Aplicar con imanes de neodimio $\geq 2,000$ gauss para dolor precordial crónico e infecciones.

DOSIS: Para síntomas cardiovasculares agudos acuda a un servicio de urgencias y no retrase la atención médica. Para síntomas cardiovasculares crónicos, mantenga seguimiento médico y complemente el tratamiento con aplicaciones de 30 a 60 minutos, una o dos veces por semana de forma indefinida.

MECANISMO DE ACCIÓN: Desconocido (\uparrow IL-6, inmunomodulación, neuromodulación).

INDICACIONES: El Par Corazón - Corazón no parece tener efectos inmediatos como los de un medicamento de rescate. Se recomienda investigar mediante ensayos clínicos su posible utilidad como coadyuvante terapéutico para lograr un mejor control a corto, mediano y largo plazo de enfermedades cardiovasculares (infarto, pericarditis, arritmia, miocarditis, hipertensión, disautonomía, insuficiencia cardíaca, etcétera).

CONTRAINDICACIONES: Embarazo, trasplantes y marcapasos.

EFFECTOS ADVERSOS: Ansiedad.

PRECAUCIONES Y ADVERTENCIAS: La aplicación de imanes debe utilizarse siempre como tratamiento complementario y bajo supervisión médica. Evite dejar los imanes al alcance de niños o cerca de aparatos electrónicos.

CORAZÓN - CORAZÓN

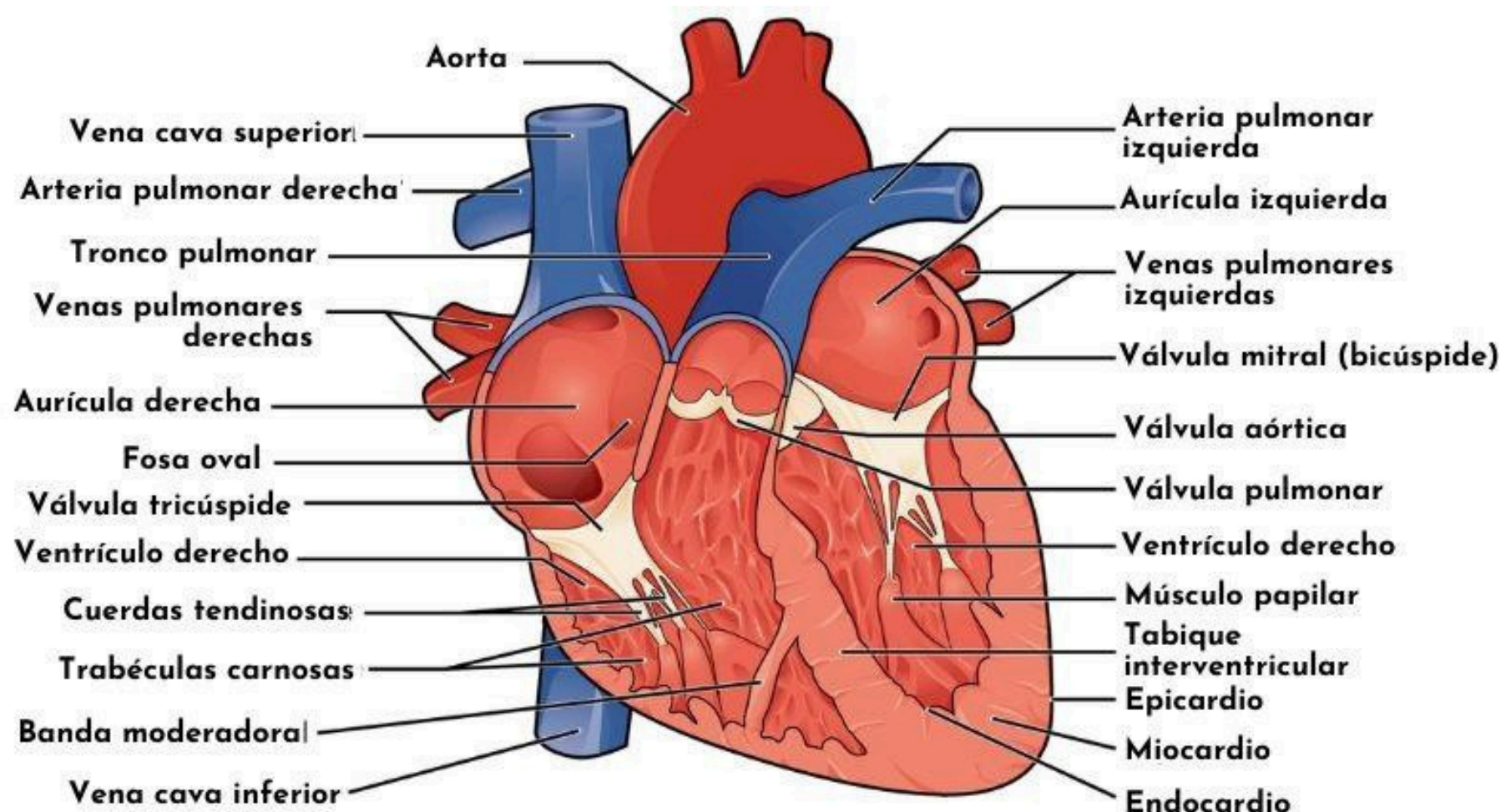

DESCRIPCIÓN

CATEGORÍA: Cardiovascular (función cardíaca, infección cardíaca).

VÍA DE ADMINISTRACIÓN: Aplicar con imanes de ferrita $\geq 1,000$ gauss para palpitaciones y enfermedades crónicas. Aplicar con imanes de neodimio $\geq 2,000$ gauss para dolor precordial crónico e infecciones.

DOSIS: Para síntomas cardiovasculares agudos acuda a un servicio de urgencias y no retrase la atención médica. Para síntomas cardiovasculares crónicos, mantenga seguimiento médico y complemente el tratamiento con aplicaciones de 30 a 60 minutos, una o dos veces por semana de forma indefinida.

MECANISMO DE ACCIÓN: Desconocido (\uparrow IL-6, inmunomodulación, neuromodulación).

INDICACIONES: El Par Corazón - Corazón no parece tener efectos inmediatos como los de un medicamento de rescate. Se recomienda investigar mediante ensayos clínicos su posible utilidad como coadyuvante terapéutico para lograr un mejor control a corto, mediano y largo plazo de enfermedades cardiovasculares (infarto, pericarditis, arritmia, miocarditis, hipertensión, disautonomía, insuficiencia cardíaca, etcétera).

CONTRAINDICACIONES: Embarazo, trasplantes y marcapasos.

EFFECTOS ADVERSOS: Ansiedad.

PRECAUCIONES Y ADVERTENCIAS: La aplicación de imanes debe utilizarse siempre como tratamiento complementario y bajo supervisión médica. Evite dejar los imanes al alcance de niños o cerca de aparatos electrónicos.