

2 0 2 6

RASTREO EXHAUSTIVO

Autor:

M.C. David Goiz Martínez

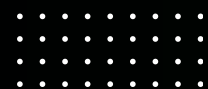

BIOENERGÉTICA

Se trata de una metodología de rastreo aproximativa que se realiza mentalmente por razones prácticas. Con esta modalidad no se necesita un asistente y puede realizarse en 10-15 minutos. Una vez realizado el rastreo, los imanes permanecerán en su lugar durante 45 minutos para completar el proceso de alineación magnética. Es aconsejable ajustar el número máximo de rastreos realizados diariamente para evitar el desgaste energético del Biomagnetista.



ÍNDICE

01. Rastreo Anatómico
02. Patógenos
03. Pares Individuales
04. El Fenómeno Tumoral
05. Accidentes Vasculares
06. Lesión Celular
07. Pares Psicoemocionales
08. Lista de Sentimientos
09. Pensamientos y Creencias
10. Preguntas de Investigación
11. Lista de Terapias
12. Intoxicación y Envenenamiento
13. Disruptores Hormonales
14. Nutrición
15. Espacios Potenciales
16. Flujos Corporales
17. Cromosomas y Genes
18. Chakras

ANATOMÍA



1. Prepineal
2. Pineal
3. Pospineal
4. Parietal (D/I)
5. Hipófisis
6. Ojo (D/I)
7. Sien (D/I)
8. Oído (D/I)
9. Oreja (D/I)
10. Mastoides (D/I)
11. Pómulo (D/I)
12. Lengua (D/I)
13. Mandíbula (C/D/I)
14. Parótida (D/I)
 - 14.1 Glánd. Submandibular (D/I)
 - 14.2 Glándula Sublingual (D/I)
15. Tiroides (C/D/I)
16. Paratiroides (SD/SI/ID/II)
17. Timo
18. Mediastino
19. Cardias
20. Estómago
21. Cabeza de Páncreas
22. Cuerpo de Páncreas
23. Cola de Páncreas
24. Punta de Páncreas
25. Ligamento Pancreático
26. Bazo
27. Axila (D/I)
28. Subclavia (D/I)
29. Supraespino (D/I)
30. Deltoides (D/I)

ANATOMÍA

31. Húmero (D/I)
32. Bíceps (D/I)
33. Codo (D/I)
34. Braquial (D/I)
35. Cúbito (D/I)
36. Radio (D/I)
37. Muñeca (D/I)
38. Palma (D/I)
39. Dedos (D/I)
40. Pleura (D/I)
41. Suprahepático
42. Hígado
43. Perihepático
44. Retrohepático
45. Costohepático
46. Costodiafragmático
47. Vesícula
48. Conductos de la Vesícula
49. Píloro
50. Conducto del Páncreas
51. Duodeno
52. Válvula Ileocecal
53. Colon Ascendente
54. Colon Transverso
55. Colon Descendente
56. Colon Sigmoides
57. Uretero (D/I)
58. Útero
59. Ovario (D/I)
60. Trompa Uterina (D/I)
61. Testículo (D/I)
62. Vagina (D/I)



TUMORES

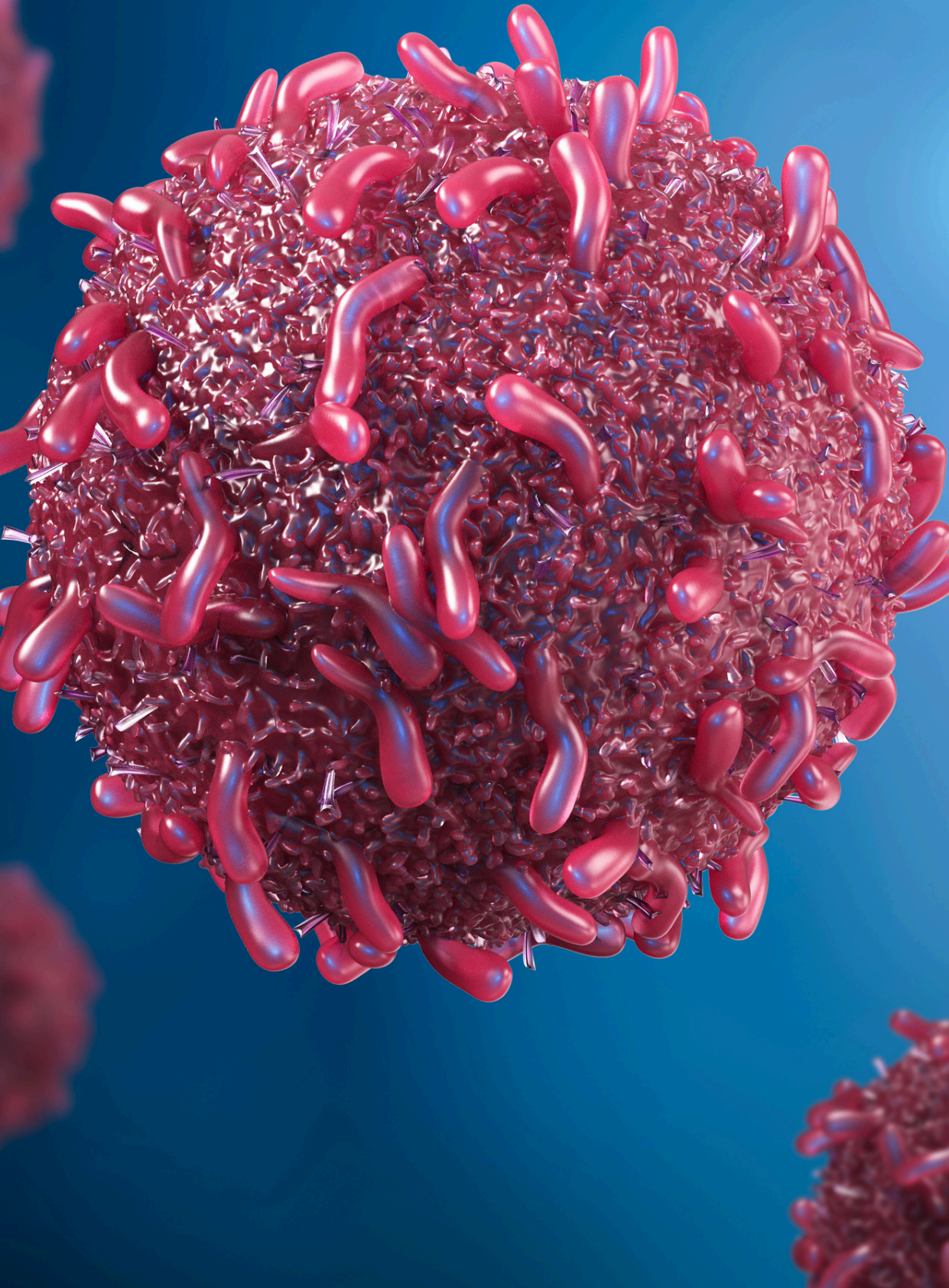

Infiltrado

Exudado

Trasudado

Quiste

Absceso

Displasia

Metaplasia

Neoplasia

N. Maligna

Metástasis

VASCULAR

Hemorragia

Hematoma

Trombosis

Aneurisma

Embolismo

Vasculitis

Espasmo

Angiogénesis

Edema

Hemangioma

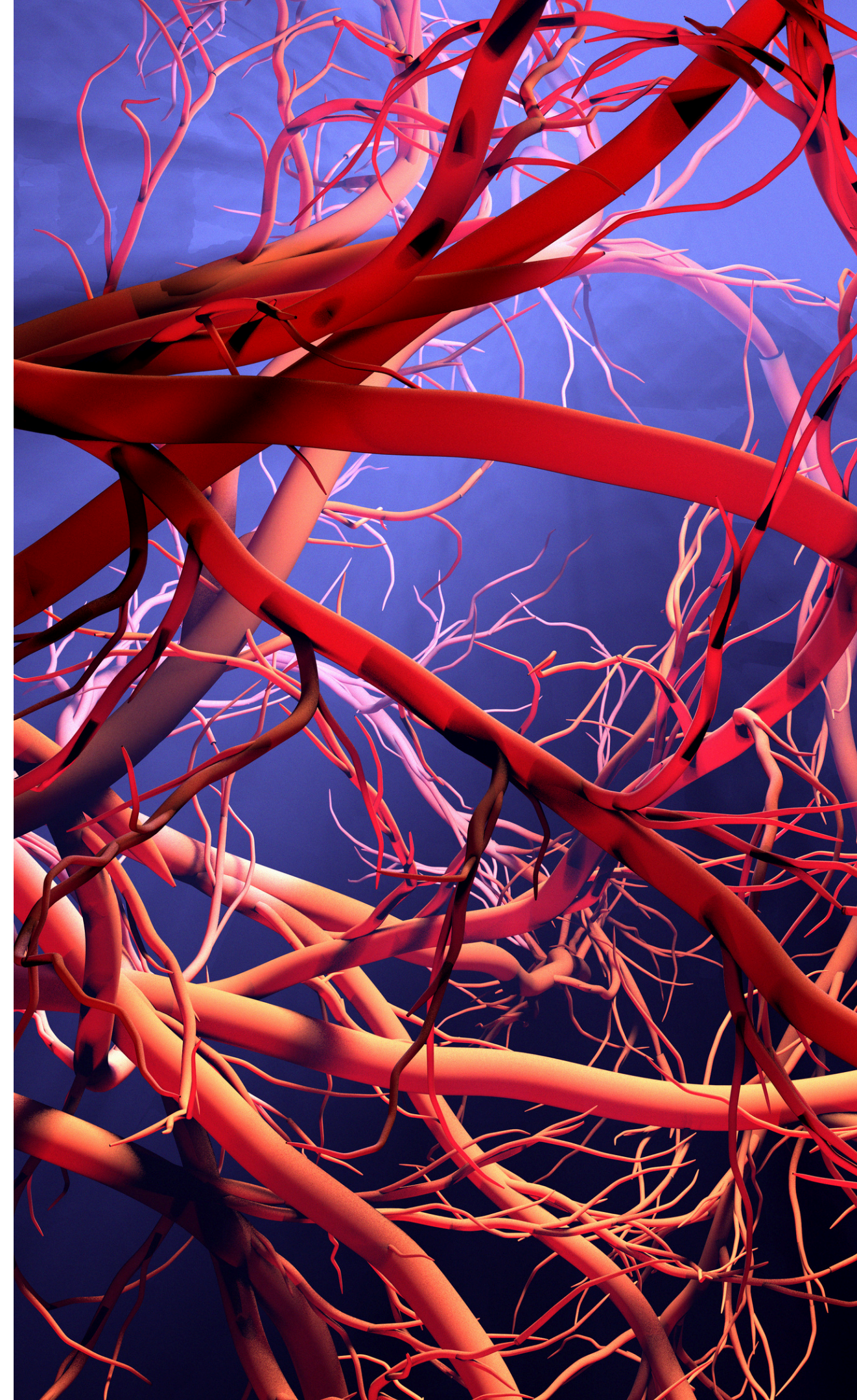

PSICOEMOCIONAL

1. Altivez (Cisura Media - Cisura Media)
2. Avaricia (Timo - Hipófisis)
3. Carácter / Personalidad (Interciliar - Bulbo Raquídeo)
4. Celos (Atlas - Útero)
5. Complejo de Edipo (Ombligo - Útero)
6. Complejo de Electra (Ombligo - Testículo / Vagina)
7. Criminalidad (Temporal - Temporal)
8. Crueldad (Bulbo Raquídeo - Corazón)
9. Culpa (Pulmón - Pulmón)
10. Depresión (Pospineal - Amígdala Cerebral)
11. Drogadicción (Cuerpo Calloso - Cuerpo Calloso)
12. Duda (¿Qué hacer? Dorso de la Mano - Dorso de la Mano)
13. Duda (¿Qué camino tomar? Empeine - Empeine)
14. Envidia (Corazón - Páncreas)
15. Gula (Estómago - Corazón)
16. Impaciencia (Timo - Ovario / Testículo)



SENTIMIENTOS

- | | | |
|--------------------|------------------|---------------------|
| 1. Abandono | 17. Alegría | 33. Arrepentimiento |
| 2. Abatimiento | 18. Alivio | 34. Arrogancia |
| 3. Abrumado | 19. Alteración | 35. Arrojo |
| 4. Aburrimiento | 20. Alteración | 36. Asco |
| 5. Abuso | 21. Amabilidad | 37. Asombro |
| 6. Aceptación | 22. Amargura | 38. Atracción |
| 7. Acompañamiento | 23. Ambivalencia | 39. Ausencia |
| 8. Admiración | 24. Amor | 40. Autonomía |
| 9. Afecto | 25. Angustia | 41. Benevolencia |
| 10. Aflicción | 26. Añoranza | 42. Bondad |
| 11. Agobio | 27. Ansiedad | 43. Calma |
| 12. Agradecimiento | 28. Apatía | 44. Cansancio |
| 13. Agravio | 29. Apego | 45. Cariño |
| 14. Agresión | 30. Apoyo | 46. Celos |
| 15. Alarma | 31. Aprobación | 47. Censura |
| 16. Alborozo | 32. Armonía | 48. Cercanía |





PENSAMIENTOS

1. Solución de Problemas
2. Juicio
3. Inhibición del Comportamiento
4. Planeación
5. Anticipación
6. Comunicación
7. Expresión Emocional
8. Consciencia de Habilidades
9. Auto-Monitoreo / Autocontrol
10. Planeación Motora
11. Personalidad
12. Comportamiento Sexual
13. Control del Comportamiento
14. Limitaciones / Límites
15. Organización
16. Atención
17. Concentración
18. Flexibilidad Mental
19. Iniciación / Iniciativa
20. Proactividad
21. Coherencia
22. Disonancia Cognitiva
23. Error de Percepción
24. Pensamiento Irracional
25. Pensamiento Catastrófico
26. Pensamiento Negativo
27. Pensamiento Positivo
28. Pensamiento Repetitivo
29. Pensamiento Dicotómico/Reduccionista
30. Pensamiento Moralista/Ético
31. Pensamiento Religioso/Político
32. Pensamiento Abstracto/Matemático

INTOXICACIÓN

1. Intoxicación
2. Envenenamiento
3. Saturación
4. Intolerancia
5. Alergia
6. Emborrachamiento
7. Drogadicción
8. Abuso
9. Extralimitación
10. Exageración
11. Exceso
12. Sensibilidad
13. Polifarmacia
14. Empozoñamiento
15. Vicio
16. Contaminación
17. Congestión
18. Saciedad
19. Hartazgo
20. Hartura
21. Hipersensibilidad
22. Rechazo
23. Reacción
24. Borrachera
25. Embriaguez
26. Explotación
27. Reacción Exagerada
28. Hipersensibilidad
29. Efecto Adverso
30. Efecto Indeseado
31. Reacción Adversa
32. Reacción Inesperada





HORMONALES

1. Lavanda
2. Bisfenol A (BPA)
3. Ftalatos
4. Parabenos
5. Triclosán
6. Retardantes de llama (PBDE)
7. Perfluorados
8. PFAS
9. Pesticidas (por ejemplo, Atrazina)
10. Bifenilos policlorados (PCB)
11. Plomo
12. Cadmio
13. Mercurio
14. Aluminio
15. Formaldehído
16. Percloratos
17. Estrógenos Sintéticos
18. Etililestradiol
19. Aceite Vegetal Bromado
20. Benzofenona
21. Clorpirifos
22. Glifosato
23. Tolueno
24. Productos Derivados del Petróleo
25. Lauril Sulfato Sódico
26. Butilparabeno
27. Dimeticona
28. Octinoxato
29. Cloro
30. Teflón
31. Estireno
32. Estrés

NUTRICIÓN

1. Puntos Abdominales
2. Hidratación
3. Hidratos de carbono
4. Grasas
5. Proteínas
6. Minerales
7. Vitaminas
8. Fibra
9. Aminoácidos
10. Alimentos Específicos
11. Aceites
12. Suplementos
13. Horarios de alimentación
14. Hábitos alimentarios
15. Ayuno
16. Dietas
17. Trastornos Alimenticios
18. Anorexia
19. Bulimia
20. Vigorexia
21. Atracones
22. Purga
23. Restricción Alimentaria
24. Comer Compulsivamente
25. Celular mientras comes
26. Alimentación Nocturna
27. Ortorexia
28. Permarexia
29. Obsesión por el Peso
30. Satanización de Alimentos
31. Obsesión con un alimento
32. Comer en Restaurantes

