

Goiz Biomagnetism Institute



# Pares Biomagnéticos

M.C. David Goiz Martínez

Guía 2025

[dr.davidgoiz@goizbiomagnetism.com](mailto:dr.davidgoiz@goizbiomagnetism.com)



+52 55 4141 5860



@dr.davidgoiz



# CONTENIDOS

**01** Respiratorios

**04** Neurológicos

**07** Muscular

**02** Cardiovascular

**05** Endocrino

**08** Urinarios

**03** Gastrointestinal

**06** Inmunológicos

**09** Especiales

Goiz Biomagnetism Institute

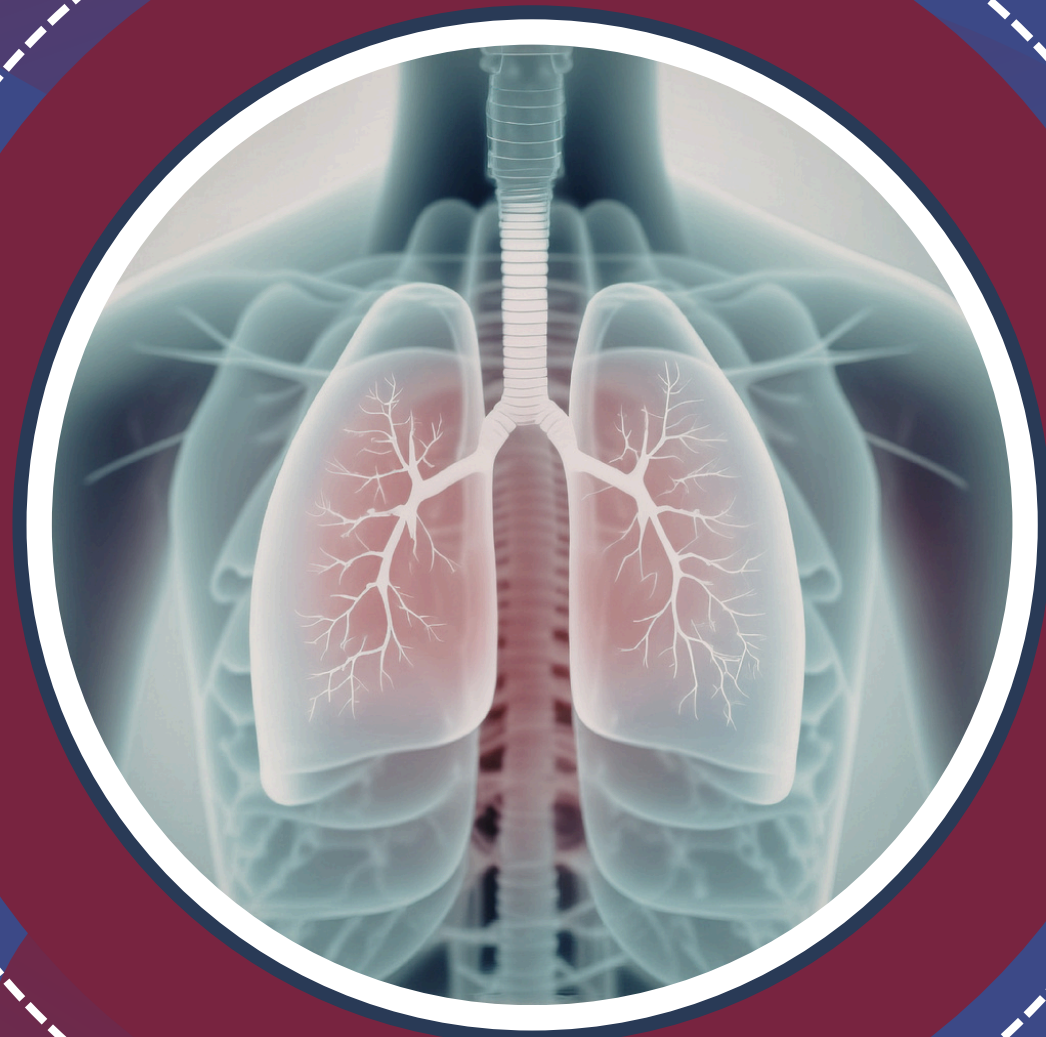

# Pares Respiratorios

M.C. David Goiz Martínez

Guía 2025

[dr.davidgoiz@goizbiomagnetism.com](mailto:dr.davidgoiz@goizbiomagnetism.com)



+52 55 4141 5860



@dr.davidgoiz



# PARES RESPIRATORIOS

## PARES FUNDAMENTALES

1. Mediastino - Mediastino
2. Timo (Mediastino) - Suprarrenal
3. Supraespinoso - Supraespinoso
4. Escápula - Escápula
5. Subclavia - Subclavia
6. Pleura - Pleura
7. Seno Frontal - Seno Frontal
8. Seno Paranasal - Seno Paranasal
9. Seno Etmoidal (Esfenoidal) - Seno Etmoidal (Esfenoidal)
10. Amígdala Palatina - Amígdala Palatina
11. Laringe - Laringe
12. Suprarrenal - Bulbo Raquídeo
13. Suprarrenal - Pulmón
14. Pulmón - Pulmón

# MEDIASTINO - MEDIASTINO

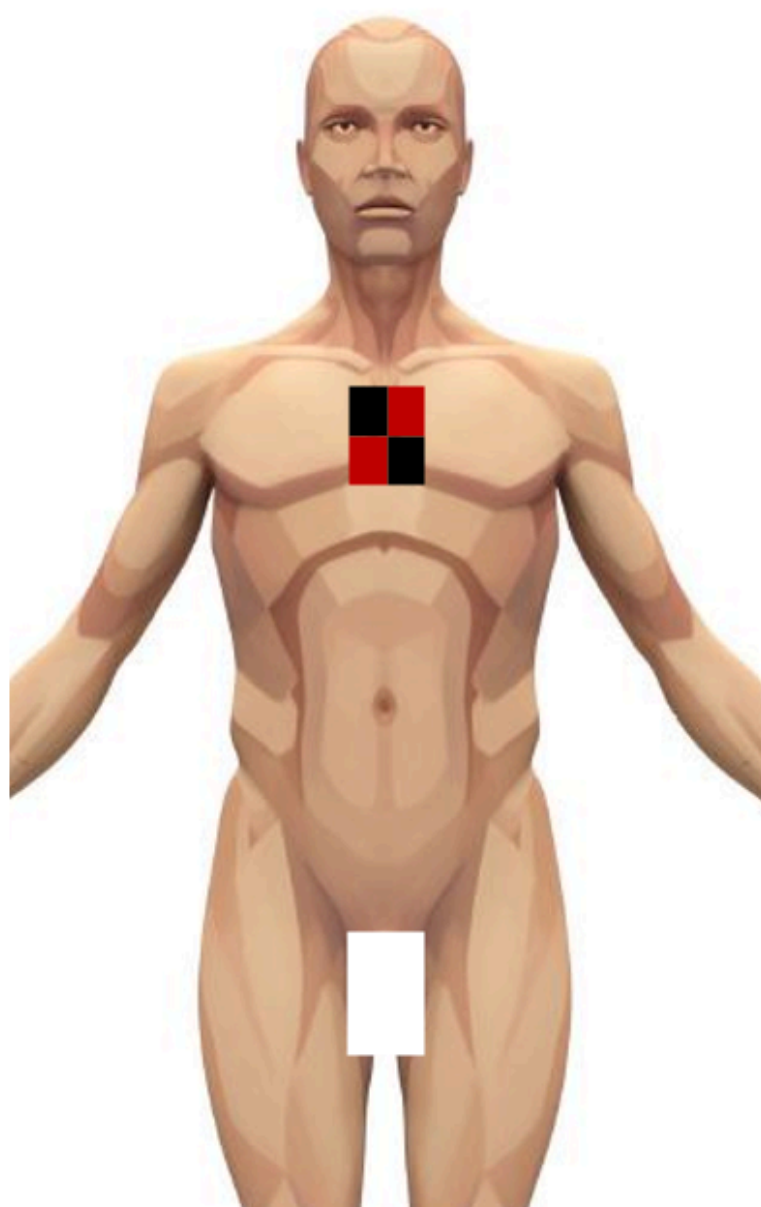

## DESCRIPCIÓN

1

**CATEGORÍA:** Respiratorio (baja inmunidad, reactividad inmunitaria).

**VÍA DE ADMINISTRACIÓN:** Aplicar con imanes de ferrita  $\geq 1,000$  gauss para ansiedad y síntomas leves. Aplicar con imanes de neodimio  $\geq 2,000$  gauss para síntomas moderados o severos.

**DOSIS:** Para síntomas agudos, acuda con su médico y complemente el tratamiento con aplicaciones de 30 a 60 minutos, una o dos veces al día, durante 1 a 2 semanas.

Para síntomas crónicos, mantenga seguimiento médico y complemente el tratamiento con aplicaciones de 30 a 60 minutos, una o dos veces por semana, durante al menos 6 semanas o de forma indefinida.

**MECANISMO DE ACCIÓN:** Desconocido ( $\uparrow$  IL-6, inmunomodulación, neuromodulación).

**INDICACIONES:** El Par Mediastino - **Mediastino** no parece tener efectos inmediatos como los de un inhalador. Se recomienda investigar mediante ensayos clínicos su posible utilidad como coadyuvante terapéutico para lograr un mejor control a corto, mediano y largo plazo de enfermedades respiratorias (infección, asma, EPOC, bronquitis, infección respiratoria, tos, neumonía, etc.) y en el control de la ansiedad.

**CONTRAINDICACIONES:** Embarazo, trasplantes y marcapasos.

**EFFECTOS ADVERSOS:** Ansiedad.

**PRECAUCIONES Y ADVERTENCIAS:** La aplicación de imanes debe utilizarse siempre como tratamiento complementario y bajo supervisión médica. Evite dejar los imanes al alcance de niños o cerca de aparatos electrónicos.

# MEDIASTINO - MEDIASTINO



## DESCRIPCIÓN

1

**CATEGORÍA:** Respiratorio (baja inmunidad, reactividad inmunitaria).

**VÍA DE ADMINISTRACIÓN:** Aplicar con imanes de ferrita  $\geq 1,000$  gauss para ansiedad y síntomas leves. Aplicar con imanes de neodimio  $\geq 2,000$  gauss para síntomas moderados o severos.

**DOSIS:** Para síntomas agudos, acuda con su médico y complemente el tratamiento con aplicaciones de 30 a 60 minutos, una o dos veces al día, durante 1 a 2 semanas.

Para síntomas crónicos, mantenga seguimiento médico y complemente el tratamiento con aplicaciones de 30 a 60 minutos, una o dos veces por semana, durante al menos 6 semanas o de forma indefinida.

**MECANISMO DE ACCIÓN:** Desconocido ( $\uparrow$  IL-6, inmunomodulación, neuromodulación).

**INDICACIONES:** El Par Mediastino - Mediastino no parece tener efectos inmediatos como los de un inhalador. Se recomienda investigar mediante ensayos clínicos su posible utilidad como coadyuvante terapéutico para lograr un mejor control a corto, mediano y largo plazo de enfermedades respiratorias (infección, asma, EPOC, bronquitis, infección respiratoria, tos, neumonía, etc.) y en el control de la ansiedad.

**CONTRAINDICACIONES:** Embarazo, trasplantes y marcapasos.

**EFFECTOS ADVERSOS:** Ansiedad.

**PRECAUCIONES Y ADVERTENCIAS:** La aplicación de imanes debe utilizarse siempre como tratamiento complementario y bajo supervisión médica. Evite dejar los imanes al alcance de niños o cerca de aparatos electrónicos.

## TIMO (MEDIASTINO) - SUPRARRENAL

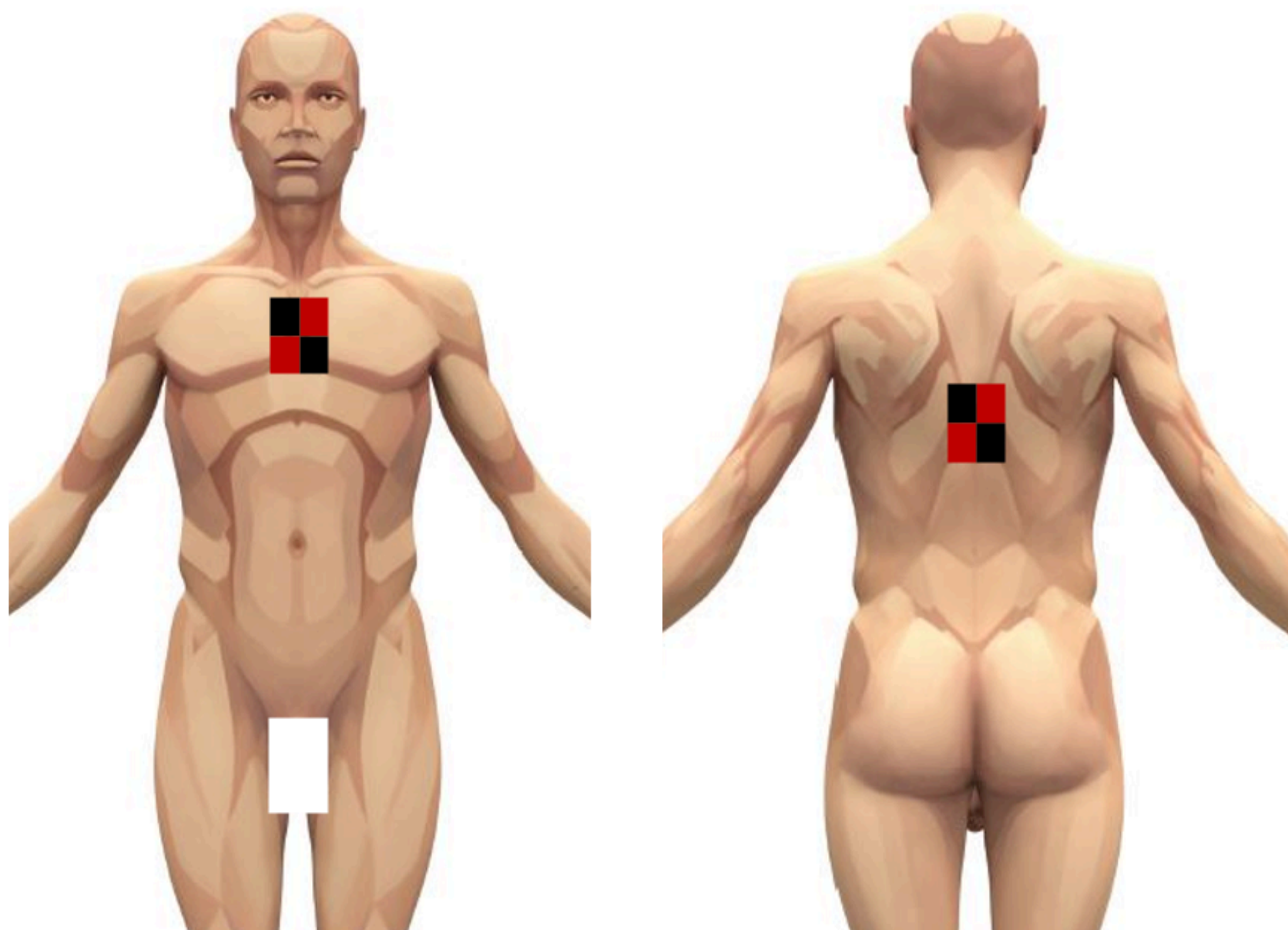

### DESCRIPCIÓN

**CATEGORÍA:** Respiratorio (baja inmunidad, reactividad inmunitaria).

**VÍA DE ADMINISTRACIÓN:** Aplicar con imanes de ferrita  $\geq 1,000$  gauss para ansiedad y síntomas leves. Aplicar con imanes de neodimio  $\geq 2,000$  gauss para síntomas moderados o severos.

**DOSIS:** Para síntomas agudos, acuda con su médico y complemente el tratamiento con aplicaciones de 30 a 60 minutos, una o dos veces al día, durante 1 a 2 semanas.

Para síntomas crónicos, mantenga seguimiento médico y complemente el tratamiento con aplicaciones de 30 a 60 minutos, una o dos veces por semana, durante al menos 6 semanas o de forma indefinida.

**MECANISMO DE ACCIÓN:** Desconocido ( $\uparrow$ IL-6, inmunomodulación, neuromodulación, modulación hormonal).

**INDICACIONES:** El Par Mediastino - **Suprarrenal** no parece tener efectos inmediatos como los de un inhalador. Se recomienda investigar mediante ensayos clínicos su posible utilidad como coadyuvante terapéutico para lograr un mejor control a corto, mediano y largo plazo de enfermedades respiratorias (infección, asma, EPOC, bronquitis, infección respiratoria, tos, neumonía, etc.) y en el control de la ansiedad.

**CONTRAINDICACIONES:** Embarazo, trasplantes y marcapasos.

**EFFECTOS ADVERSOS:** Ansiedad.

**PRECAUCIONES Y ADVERTENCIAS:** La aplicación de imanes debe utilizarse siempre como tratamiento complementario y bajo supervisión médica. Evite dejar los imanes al alcance de niños o cerca de aparatos electrónicos.

## TIMO (MEDIASTINO) - SUPRARRENALES

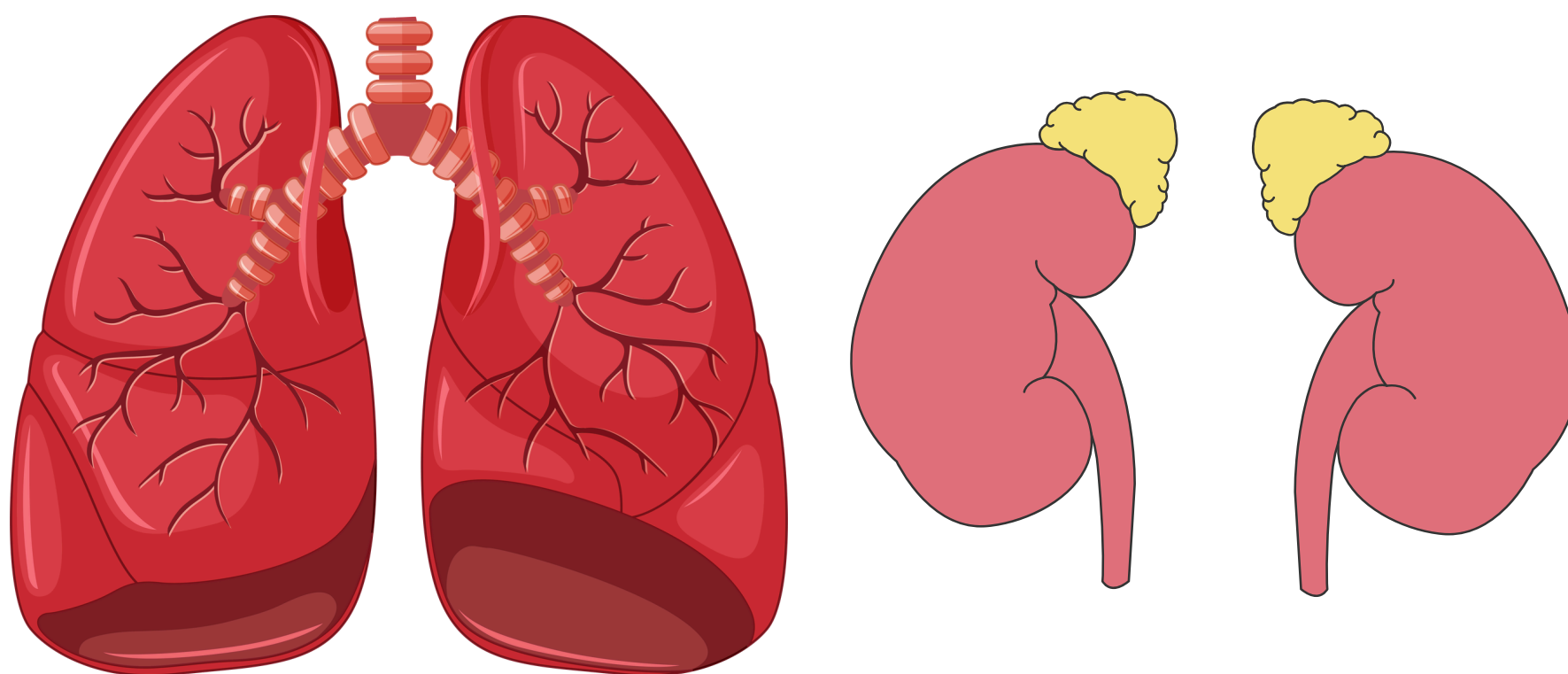

## DESCRIPCIÓN

**CATEGORÍA:** Respiratorio (baja inmunidad, reactividad inmunitaria).

**VÍA DE ADMINISTRACIÓN:** Aplicar con imanes de ferrita  $\geq 1,000$  gauss para ansiedad y síntomas leves. Aplicar con imanes de neodimio  $\geq 2,000$  gauss para síntomas moderados o severos.

**DOSIS:** Para síntomas agudos, acuda con su médico y complemente el tratamiento con aplicaciones de 30 a 60 minutos, una o dos veces al día, durante 1 a 2 semanas.

Para síntomas crónicos, mantenga seguimiento médico y complemente el tratamiento con aplicaciones de 30 a 60 minutos, una o dos veces por semana, durante al menos 6 semanas o de forma indefinida.

**MECANISMO DE ACCIÓN:** Desconocido ( $\uparrow$ IL-6, inmunomodulación, neuromodulación, modulación hormonal).

**INDICACIONES:** El Par Mediastino - **Suprarenal** no parece tener efectos inmediatos como los de un inhalador. Se recomienda investigar mediante ensayos clínicos su posible utilidad como coadyuvante terapéutico para lograr un mejor control a corto, mediano y largo plazo de enfermedades respiratorias (infección, asma, EPOC, bronquitis, infección respiratoria, tos, neumonía, etc.) y en el control de la ansiedad.

**CONTRAINDICACIONES:** Embarazo, trasplantes y marcapasos.

**EFFECTOS ADVERSOS:** Ansiedad.

**PRECAUCIONES Y ADVERTENCIAS:** La aplicación de imanes debe utilizarse siempre como tratamiento complementario y bajo supervisión médica. Evite dejar los imanes al alcance de niños o cerca de aparatos electrónicos.

## SUPRAESPINOSO - SUPRAESPINOSO



### DESCRIPCIÓN

**CATEGORÍA:** Respiratorio (baja inmunidad, reactividad inmunitaria).

**VÍA DE ADMINISTRACIÓN:** Aplicar con imanes de ferrita  $\geq 1,000$  gauss para síntomas leves. Aplicar con imanes de neodimio  $\geq 2,000$  gauss para síntomas moderados o severos.

**DOSIS:** Para síntomas agudos, acuda con su médico y complemente el tratamiento con aplicaciones de 30 a 60 minutos, una o dos veces al día, durante 1 a 2 semanas.

Para síntomas crónicos, mantenga seguimiento médico y complemente el tratamiento con aplicaciones de 30 a 60 minutos, una o dos veces por semana, durante al menos 6 semanas o de forma indefinida.

**MECANISMO DE ACCIÓN:** Desconocido ( $\uparrow$  IL-6, neuromodulación).

**INDICACIONES:** El Par Supraespinoso - **Supraespinoso** no parece tener efectos inmediatos como los de un inhalador. Se recomienda investigar mediante ensayos clínicos su posible utilidad como coadyuvante terapéutico para lograr un mejor control a corto, mediano y largo plazo de enfermedades respiratorias (infección, asma, EPOC, bronquitis, infección respiratoria, tos, neumonía, etcétera.)

**CONTRAINDICACIONES:** Embarazo, trasplantes y marcapasos.

**EFFECTOS ADVERSOS:** Ansiedad.

**PRECAUCIONES Y ADVERTENCIAS:** La aplicación de imanes debe utilizarse siempre como tratamiento complementario y bajo supervisión médica. Evite dejar los imanes al alcance de niños o cerca de aparatos electrónicos.

## SUPRAESPINOSO - SUPRAESPINOSO

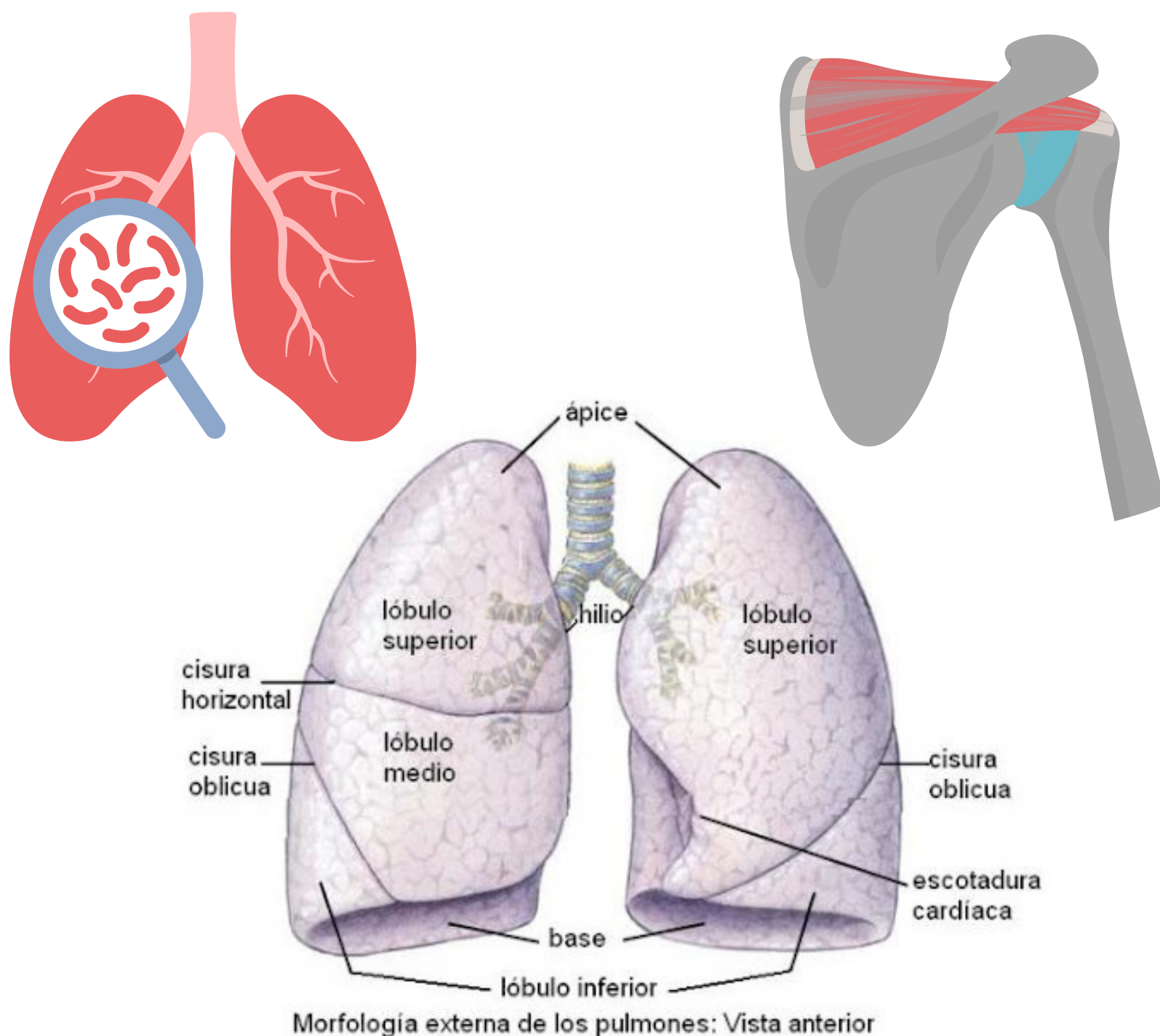

## DESCRIPCIÓN

**CATEGORÍA:** Respiratorio (baja inmunidad, reactividad inmunitaria).

**VÍA DE ADMINISTRACIÓN:** Aplicar con imanes de ferrita  $\geq 1,000$  gauss para síntomas leves. Aplicar con imanes de neodimio  $\geq 2,000$  gauss para síntomas moderados o severos.

**DOSIS:** Para síntomas agudos, acuda con su médico y complemente el tratamiento con aplicaciones de 30 a 60 minutos, una o dos veces al día, durante 1 a 2 semanas.

Para síntomas crónicos, mantenga seguimiento médico y complemente el tratamiento con aplicaciones de 30 a 60 minutos, una o dos veces por semana, durante al menos 6 semanas o de forma indefinida.

**MECANISMO DE ACCIÓN:** Desconocido ( $\uparrow$  IL-6, neuromodulación).

**INDICACIONES:** El Par Supraespino - **Supraespino** no parece tener efectos inmediatos como los de un inhalador. Se recomienda investigar mediante ensayos clínicos su posible utilidad como coadyuvante terapéutico para lograr un mejor control a corto, mediano y largo plazo de enfermedades respiratorias (infección, asma, EPOC, bronquitis, infección respiratoria, tos, neumonía, etcétera.)

**CONTRAINDICACIONES:** Embarazo, trasplantes y marcapasos.

**EFFECTOS ADVERSOS:** Ansiedad.

**PRECAUCIONES Y ADVERTENCIAS:** La aplicación de imanes debe utilizarse siempre como tratamiento complementario y bajo supervisión médica. Evite dejar los imanes al alcance de niños o cerca de aparatos electrónicos.

# ESCÁPULA - ESCÁPULA

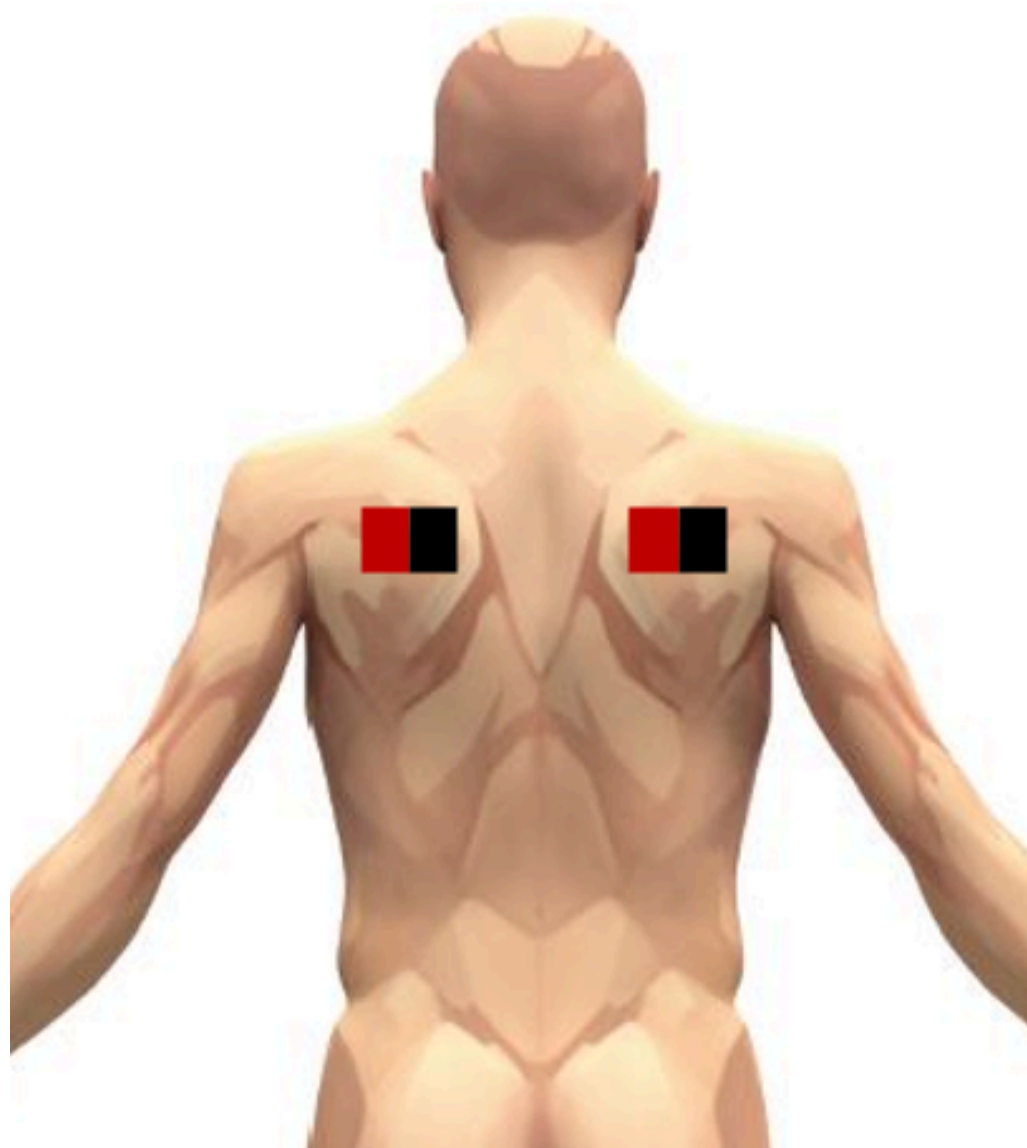

## DESCRIPCIÓN

**CATEGORÍA:** Respiratorio (baja inmunidad, reactividad inmunitaria).

**VÍA DE ADMINISTRACIÓN:** Aplicar con imanes de ferrita  $\geq 1,000$  gauss para síntomas leves. Aplicar con imanes de neodimio  $\geq 2,000$  gauss para síntomas moderados o severos.

**DOSIS:** Para síntomas agudos, acuda con su médico y complemente el tratamiento con aplicaciones de 30 a 60 minutos, una o dos veces al día, durante 1 a 2 semanas.

Para síntomas crónicos, mantenga seguimiento médico y complemente el tratamiento con aplicaciones de 30 a 60 minutos, una o dos veces por semana, durante al menos 6 semanas o de forma indefinida.

**MECANISMO DE ACCIÓN:** Desconocido ( $\uparrow$  IL-6, neuromodulación).

**INDICACIONES:** El Par Escápula - Escápula no parece tener efectos inmediatos como los de un inhalador. Se recomienda investigar mediante ensayos clínicos su posible utilidad como coadyuvante terapéutico para lograr un mejor control a corto, mediano y largo plazo de enfermedades respiratorias (infección, asma, EPOC, bronquitis, infección respiratoria, tos, neumonía, etcétera).

**CONTRAINDICACIONES:** Embarazo, trasplantes y marcapasos.

**EFFECTOS ADVERSOS:** Ansiedad.

**PRECAUCIONES Y ADVERTENCIAS:** La aplicación de imanes debe utilizarse siempre como tratamiento complementario y bajo supervisión médica. Evite dejar los imanes al alcance de niños o cerca de aparatos electrónicos.

# ESCÁPULA - ESCÁPULA

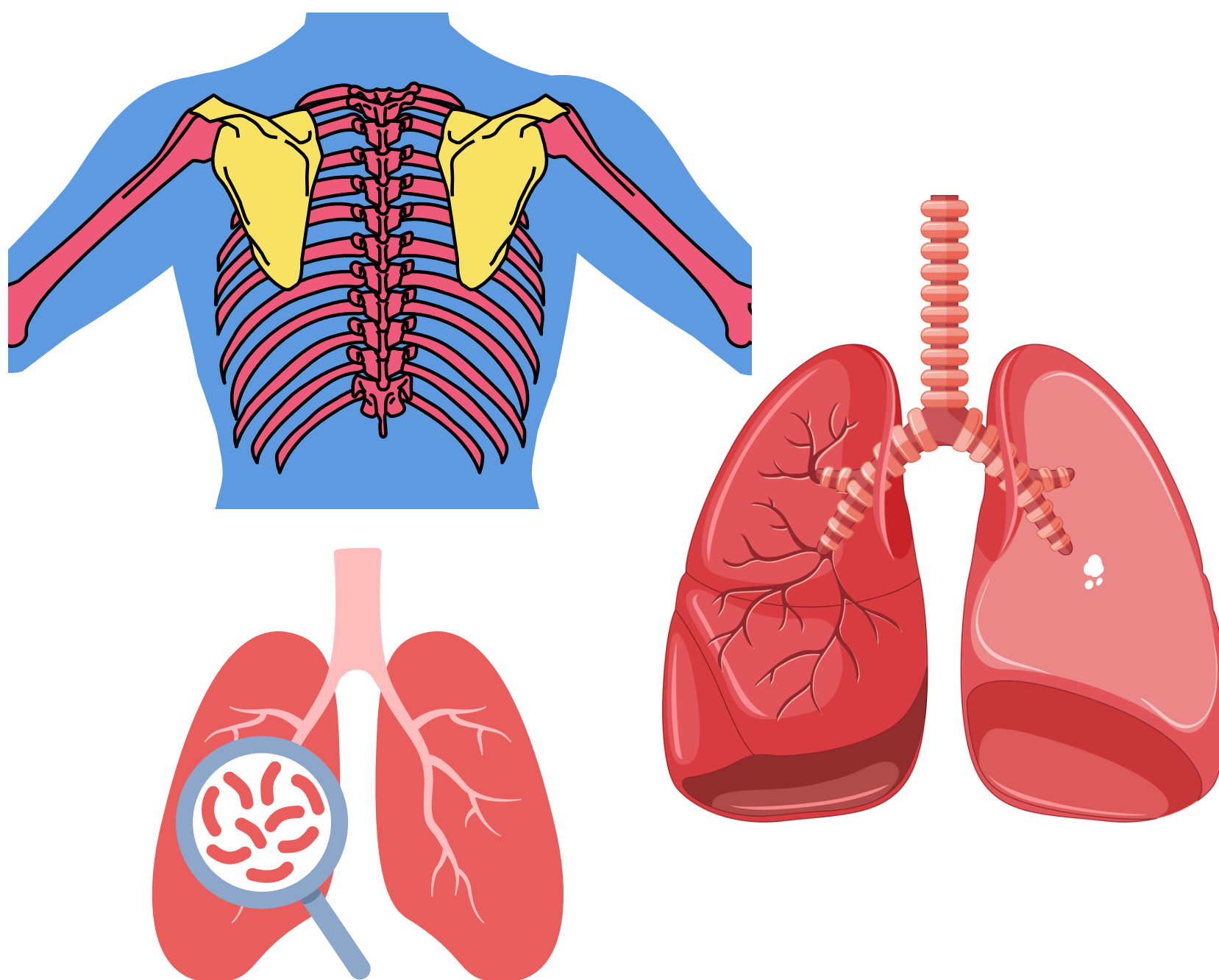

## DESCRIPCIÓN

**CATEGORÍA:** Respiratorio (baja inmunidad, reactividad inmunitaria).

**VÍA DE ADMINISTRACIÓN:** Aplicar con imanes de ferrita  $\geq 1,000$  gauss para síntomas leves. Aplicar con imanes de neodimio  $\geq 2,000$  gauss para síntomas moderados o severos.

**DOSIS:** Para síntomas agudos, acuda con su médico y complemente el tratamiento con aplicaciones de 30 a 60 minutos, una o dos veces al día, durante 1 a 2 semanas.

Para síntomas crónicos, mantenga seguimiento médico y complemente el tratamiento con aplicaciones de 30 a 60 minutos, una o dos veces por semana, durante al menos 6 semanas o de forma indefinida.

**MECANISMO DE ACCIÓN:** Desconocido ( $\uparrow$  IL-6, neuromodulación).

**INDICACIONES:** El Par Escápula - Escápula no parece tener efectos inmediatos como los de un inhalador. Se recomienda investigar mediante ensayos clínicos su posible utilidad como coadyuvante terapéutico para lograr un mejor control a corto, mediano y largo plazo de enfermedades respiratorias (infección, asma, EPOC, bronquitis, infección respiratoria, tos, neumonía, etcétera).

**CONTRAINDICACIONES:** Embarazo, trasplantes y marcapasos.

**EFFECTOS ADVERSOS:** Ansiedad.

**PRECAUCIONES Y ADVERTENCIAS:** La aplicación de imanes debe utilizarse siempre como tratamiento complementario y bajo supervisión médica. Evite dejar los imanes al alcance de niños o cerca de aparatos electrónicos.

## SUBCLAVIA - SUBCLAVIA

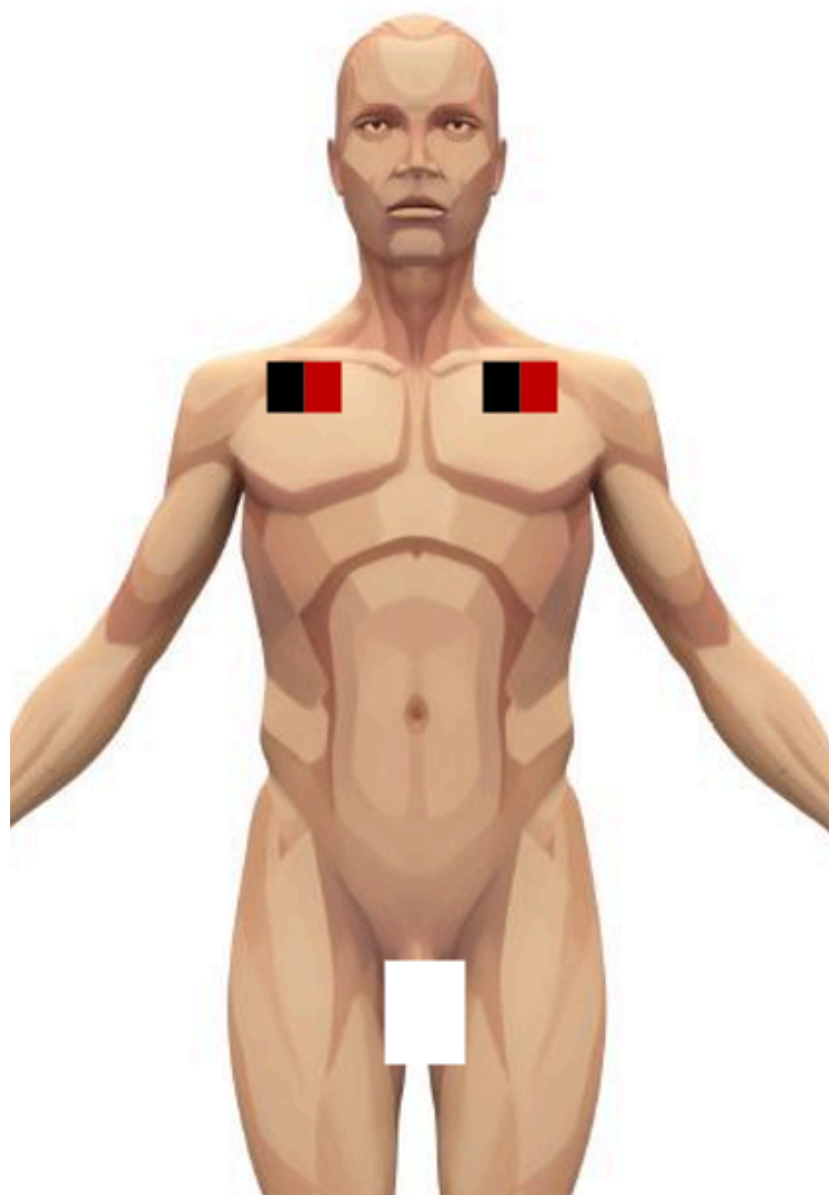

### DESCRIPCIÓN

**CATEGORÍA:** Respiratorio (baja inmunidad, reactividad inmunitaria).

**VÍA DE ADMINISTRACIÓN:** Aplicar con imanes de ferrita  $\geq 1,000$  gauss para síntomas leves. Aplicar con imanes de neodimio  $\geq 2,000$  gauss para síntomas moderados o severos.

**DOSIS:** Para síntomas agudos, acuda con su médico y complemente el tratamiento con aplicaciones de 30 a 60 minutos, una o dos veces al día, durante 1 a 2 semanas.

Para síntomas crónicos, mantenga seguimiento médico y complemente el tratamiento con aplicaciones de 30 a 60 minutos, una o dos veces por semana, durante al menos 6 semanas o de forma indefinida.

**MECANISMO DE ACCIÓN:** Desconocido ( $\uparrow$  IL-6, neuromodulación).

**INDICACIONES:** El Par Subclavia - **Subclavia** no parece tener efectos inmediatos como los de un inhalador. Se recomienda investigar mediante ensayos clínicos su posible utilidad como coadyuvante terapéutico para lograr un mejor control a corto, mediano y largo plazo de enfermedades respiratorias (infección, asma, EPOC, bronquitis, infección respiratoria, tos, neumonía, etcétera).

**CONTRAINDICACIONES:** Embarazo, trasplantes y marcapasos.

**EFFECTOS ADVERSOS:** Ansiedad.

**PRECAUCIONES Y ADVERTENCIAS:** La aplicación de imanes debe utilizarse siempre como tratamiento complementario y bajo supervisión médica. Evite dejar los imanes al alcance de niños o cerca de aparatos electrónicos.

## SUBCLAVIA - SUBCLAVIA

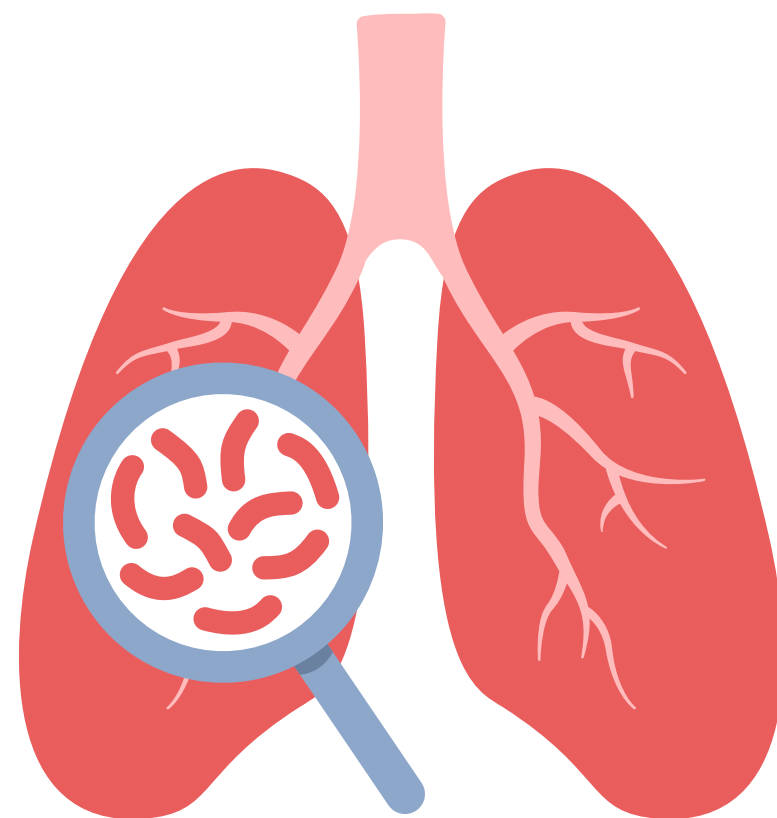
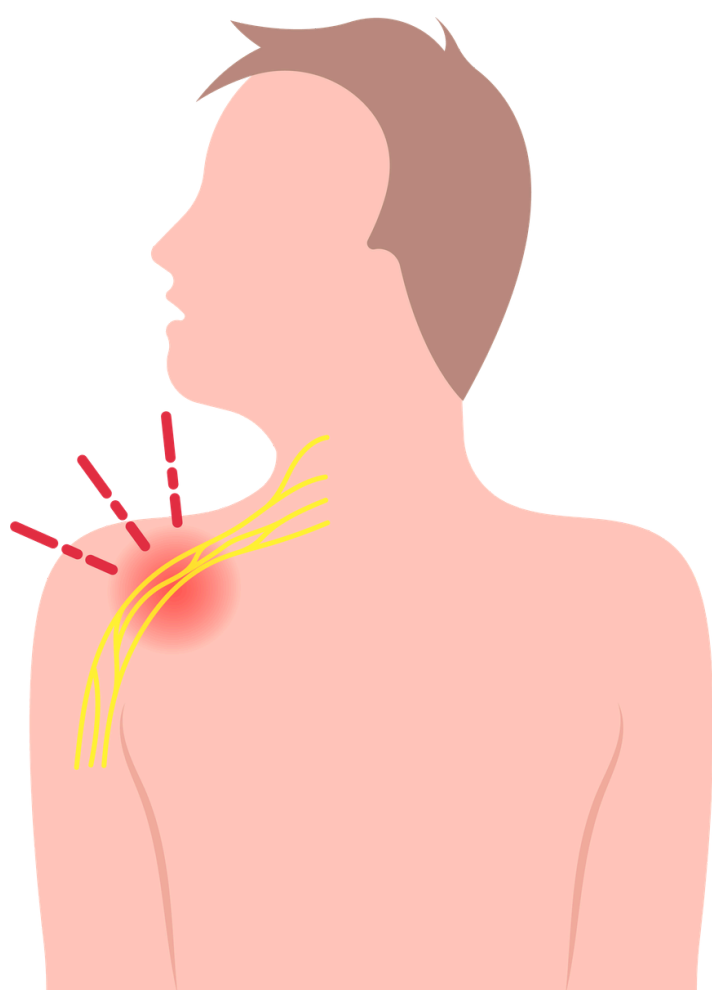

### DESCRIPCIÓN

**CATEGORÍA:** Respiratorio (baja inmunidad, reactividad inmunitaria).

**VÍA DE ADMINISTRACIÓN:** Aplicar con imanes de ferrita  $\geq 1,000$  gauss para síntomas leves. Aplicar con imanes de neodimio  $\geq 2,000$  gauss para síntomas moderados o severos.

**DOSIS:** Para síntomas agudos, acuda con su médico y complemente el tratamiento con aplicaciones de 30 a 60 minutos, una o dos veces al día, durante 1 a 2 semanas.

Para síntomas crónicos, mantenga seguimiento médico y complemente el tratamiento con aplicaciones de 30 a 60 minutos, una o dos veces por semana, durante al menos 6 semanas o de forma indefinida.

**MECANISMO DE ACCIÓN:** Desconocido ( $\uparrow$ IL-6, neuromodulación).

**INDICACIONES:** El Par Subclavia - **Subclavia** no parece tener efectos inmediatos como los de un inhalador. Se recomienda investigar mediante ensayos clínicos su posible utilidad como coadyuvante terapéutico para lograr un mejor control a corto, mediano y largo plazo de enfermedades respiratorias (infección, asma, EPOC, bronquitis, infección respiratoria, tos, neumonía, etcétera).

**CONTRAINDICACIONES:** Embarazo, trasplantes y marcapasos.

**EFFECTOS ADVERSOS:** Ansiedad.

**PRECAUCIONES Y ADVERTENCIAS:** La aplicación de imanes debe utilizarse siempre como tratamiento complementario y bajo supervisión médica. Evite dejar los imanes al alcance de niños o cerca de aparatos electrónicos.

# PLEURA - PLEURA

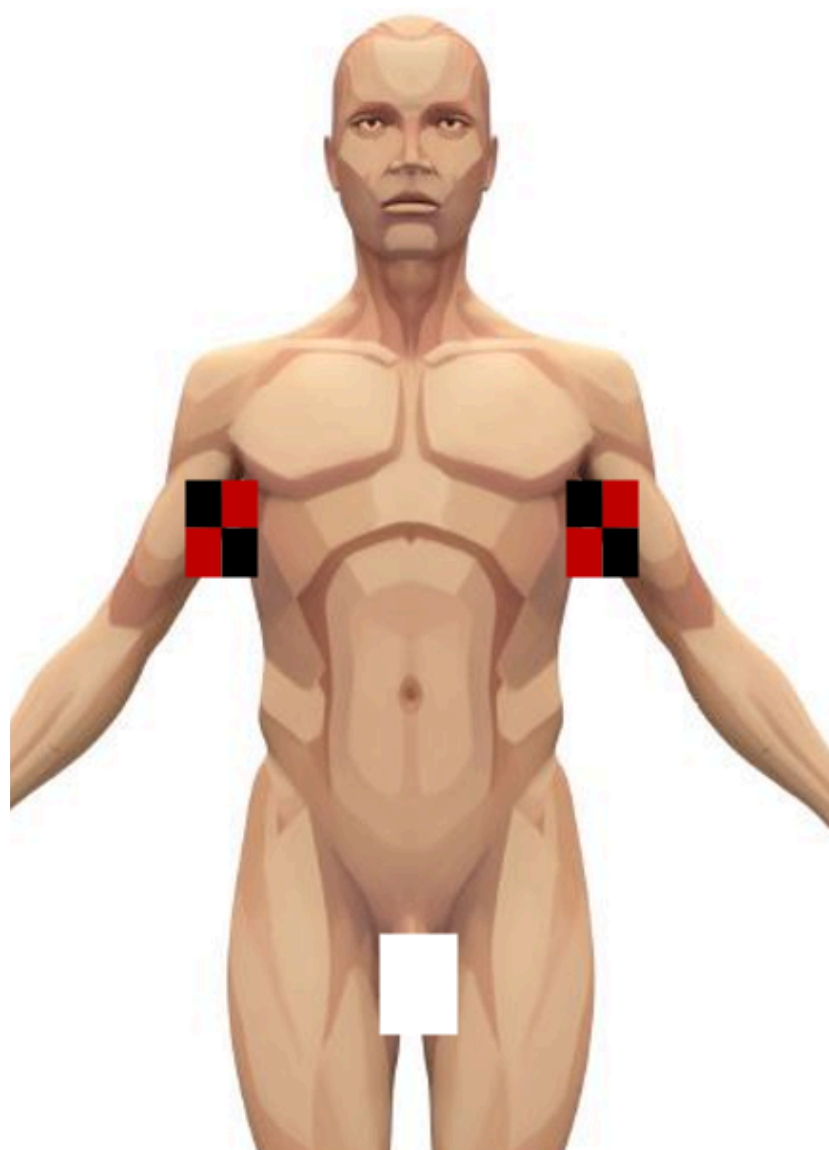

## DESCRIPCIÓN

**CATEGORÍA:** Respiratorio (baja inmunidad, reactividad inmunitaria).

**VÍA DE ADMINISTRACIÓN:** Aplicar con imanes de ferrita  $\geq 1,000$  gauss para síntomas leves. Aplicar con imanes de neodimio  $\geq 2,000$  gauss para síntomas moderados o severos.

**DOSIS:** Para síntomas agudos, acuda con su médico y complemente el tratamiento con aplicaciones de 30 a 60 minutos, una o dos veces al día, durante 1 a 2 semanas.

Para síntomas crónicos, mantenga seguimiento médico y complemente el tratamiento con aplicaciones de 30 a 60 minutos, una o dos veces por semana, durante al menos 6 semanas o de forma indefinida.

**MECANISMO DE ACCIÓN:** Desconocido ( $\uparrow$  IL-6, neuromodulación, modulación vascular).

**INDICACIONES:** El Par Pleura - Pleura no parece tener efectos inmediatos como los de un inhalador. Se recomienda investigar mediante ensayos clínicos su posible utilidad como coadyuvante terapéutico para lograr un mejor control a corto, mediano y largo plazo de enfermedades respiratorias agudas, crónicas y derrame pleural.

**CONTRAINDICACIONES:** Embarazo, trasplantes y marcapasos.

**EFFECTOS ADVERSOS:** Ansiedad.

**PRECAUCIONES Y ADVERTENCIAS:** La aplicación de imanes debe utilizarse siempre como tratamiento complementario y bajo supervisión médica. Evite dejar los imanes al alcance de niños o cerca de aparatos electrónicos.

# PLEURA - PLEURA

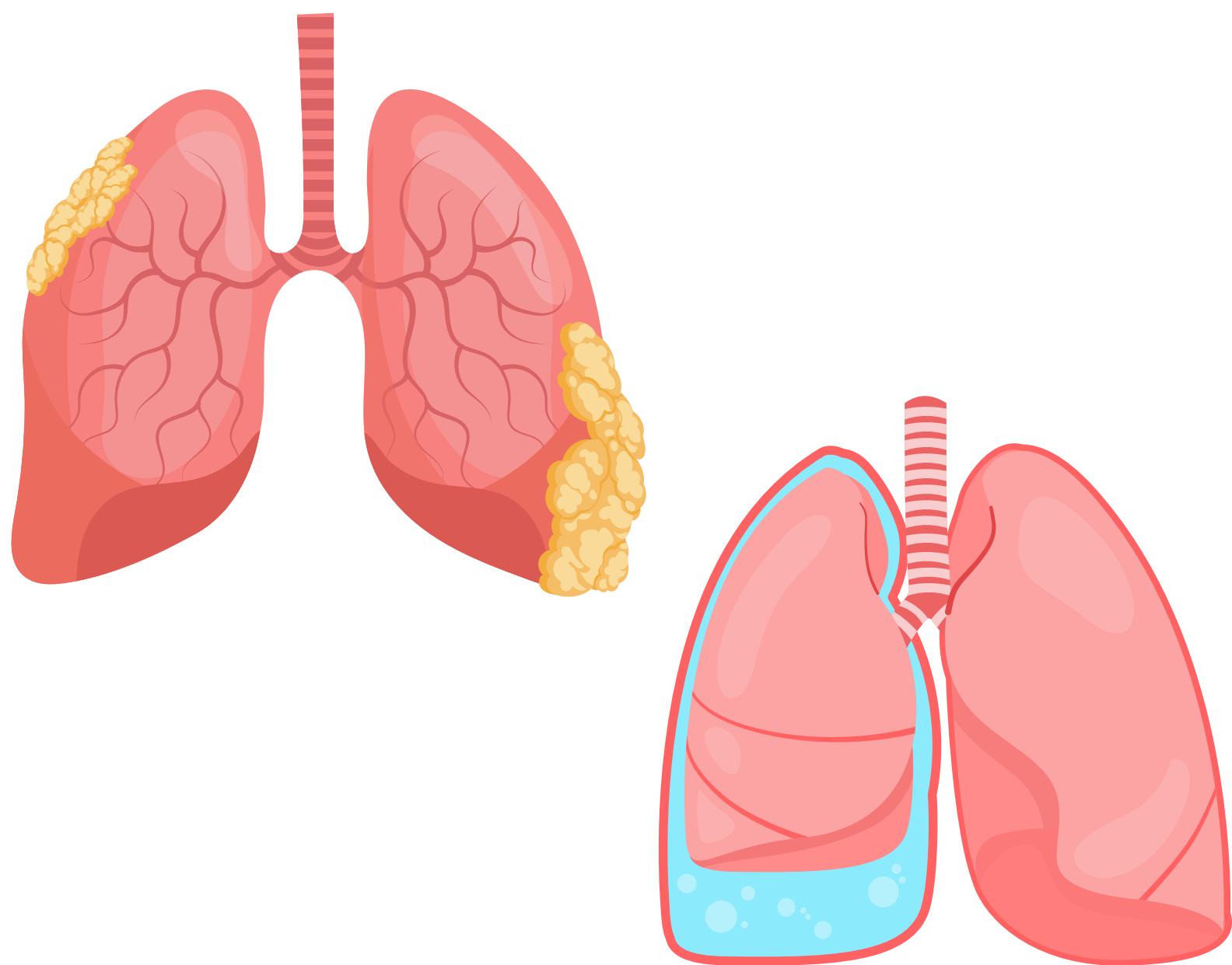

## DESCRIPCIÓN

**CATEGORÍA:** Respiratorio (baja inmunidad, reactividad inmunitaria).

**VÍA DE ADMINISTRACIÓN:** Aplicar con imanes de ferrita  $\geq 1,000$  gauss para síntomas leves. Aplicar con imanes de neodimio  $\geq 2,000$  gauss para síntomas moderados o severos.

**DOSIS:** Para síntomas agudos, acuda con su médico y complemente el tratamiento con aplicaciones de 30 a 60 minutos, una o dos veces al día, durante 1 a 2 semanas.

Para síntomas crónicos, mantenga seguimiento médico y complemente el tratamiento con aplicaciones de 30 a 60 minutos, una o dos veces por semana, durante al menos 6 semanas o de forma indefinida.

**MECANISMO DE ACCIÓN:** Desconocido ( $\uparrow$  IL-6, neuromodulación, modulación vascular).

**INDICACIONES:** El Par Pleura - Pleura no parece tener efectos inmediatos como los de un inhalador. Se recomienda investigar mediante ensayos clínicos su posible utilidad como coadyuvante terapéutico para lograr un mejor control a corto, mediano y largo plazo de enfermedades respiratorias agudas, crónicas y derrame pleural.

**CONTRAINDICACIONES:** Embarazo, trasplantes y marcapasos.

**EFFECTOS ADVERSOS:** Ansiedad.

**PRECAUCIONES Y ADVERTENCIAS:** La aplicación de imanes debe utilizarse siempre como tratamiento complementario y bajo supervisión médica. Evite dejar los imanes al alcance de niños o cerca de aparatos electrónicos.

## SENO FRONTAL - SENO FRONTAL

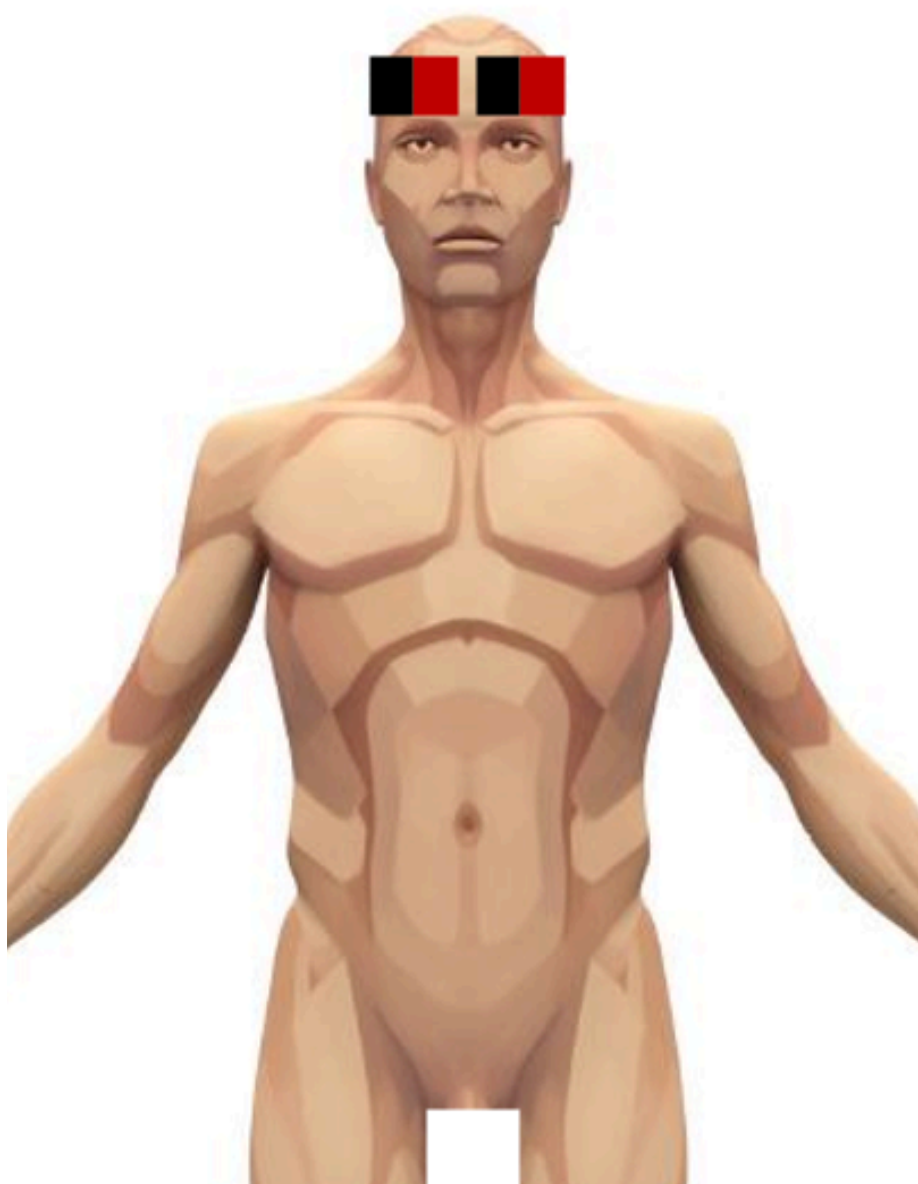

### DESCRIPCIÓN

**CATEGORÍA:** Respiratorio (baja inmunidad, reactividad inmunitaria).

**VÍA DE ADMINISTRACIÓN:** Aplicar con imanes de ferrita  $\geq 1,000$  gauss para síntomas leves. Aplicar con imanes de neodimio  $\geq 2,000$  gauss para síntomas moderados o severos.

**DOSIS:** Para síntomas agudos, acuda con su médico y complemente el tratamiento con aplicaciones de 30 a 60 minutos, una o dos veces al día, durante 1 a 2 semanas.

Para síntomas crónicos, mantenga seguimiento médico y complemente el tratamiento con aplicaciones de 30 a 60 minutos, una o dos veces por semana, durante al menos 6 semanas o de forma indefinida.

**MECANISMO DE ACCIÓN:** Desconocido ( $\uparrow$  IL-6, inmunomodulación).

**INDICACIONES:** El Par Seno Frontal - **Seno Frontal** no parece tener efectos inmediatos como los de un spray nasal. Se recomienda investigar mediante ensayos clínicos su posible utilidad como coadyuvante terapéutico para lograr un mejor control a corto, mediano y largo plazo de sinusitis.

**CONTRAINDICACIONES:** Embarazo, trasplantes y marcapasos.

**EFFECTOS ADVERSOS:** Ansiedad y dolor de cabeza.

**PRECAUCIONES Y ADVERTENCIAS:** La aplicación de imanes debe utilizarse siempre como tratamiento complementario y bajo supervisión médica. Evite dejar los imanes al alcance de niños o cerca de aparatos electrónicos.

## SENO FRONTAL - SENO FRONTAL

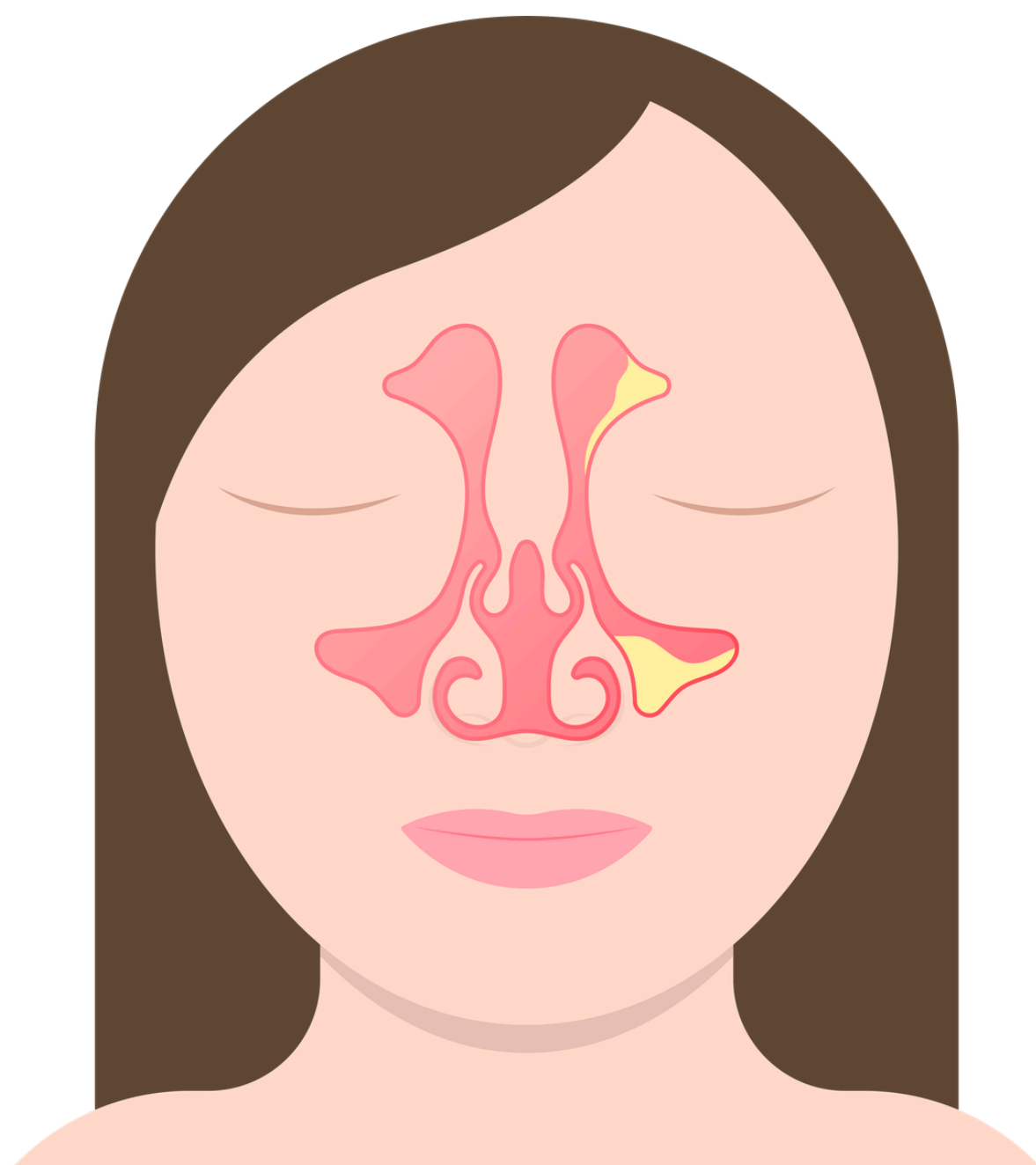

### DESCRIPCIÓN

**CATEGORÍA:** Respiratorio (baja inmunidad, reactividad inmunitaria).

**VÍA DE ADMINISTRACIÓN:** Aplicar con imanes de ferrita  $\geq 1,000$  gauss para síntomas leves. Aplicar con imanes de neodimio  $\geq 2,000$  gauss para síntomas moderados o severos.

**DOSIS:** Para síntomas agudos, acuda con su médico y complemente el tratamiento con aplicaciones de 30 a 60 minutos, una o dos veces al día, durante 1 a 2 semanas.

Para síntomas crónicos, mantenga seguimiento médico y complemente el tratamiento con aplicaciones de 30 a 60 minutos, una o dos veces por semana, durante al menos 6 semanas o de forma indefinida.

**MECANISMO DE ACCIÓN:** Desconocido ( $\uparrow$  IL-6, inmunomodulación).

**INDICACIONES:** El Par Seno Frontal - **Seno Frontal** no parece tener efectos inmediatos como los de un spray nasal. Se recomienda investigar mediante ensayos clínicos su posible utilidad como coadyuvante terapéutico para lograr un mejor control a corto, mediano y largo plazo de sinusitis.

**CONTRAINDICACIONES:** Embarazo, trasplantes y marcapasos.

**EFFECTOS ADVERSOS:** Ansiedad y dolor de cabeza.

**PRECAUCIONES Y ADVERTENCIAS:** La aplicación de imanes debe utilizarse siempre como tratamiento complementario y bajo supervisión médica. Evite dejar los imanes al alcance de niños o cerca de aparatos electrónicos.

## SENO PARANASAL - SEÑO PARANASAL

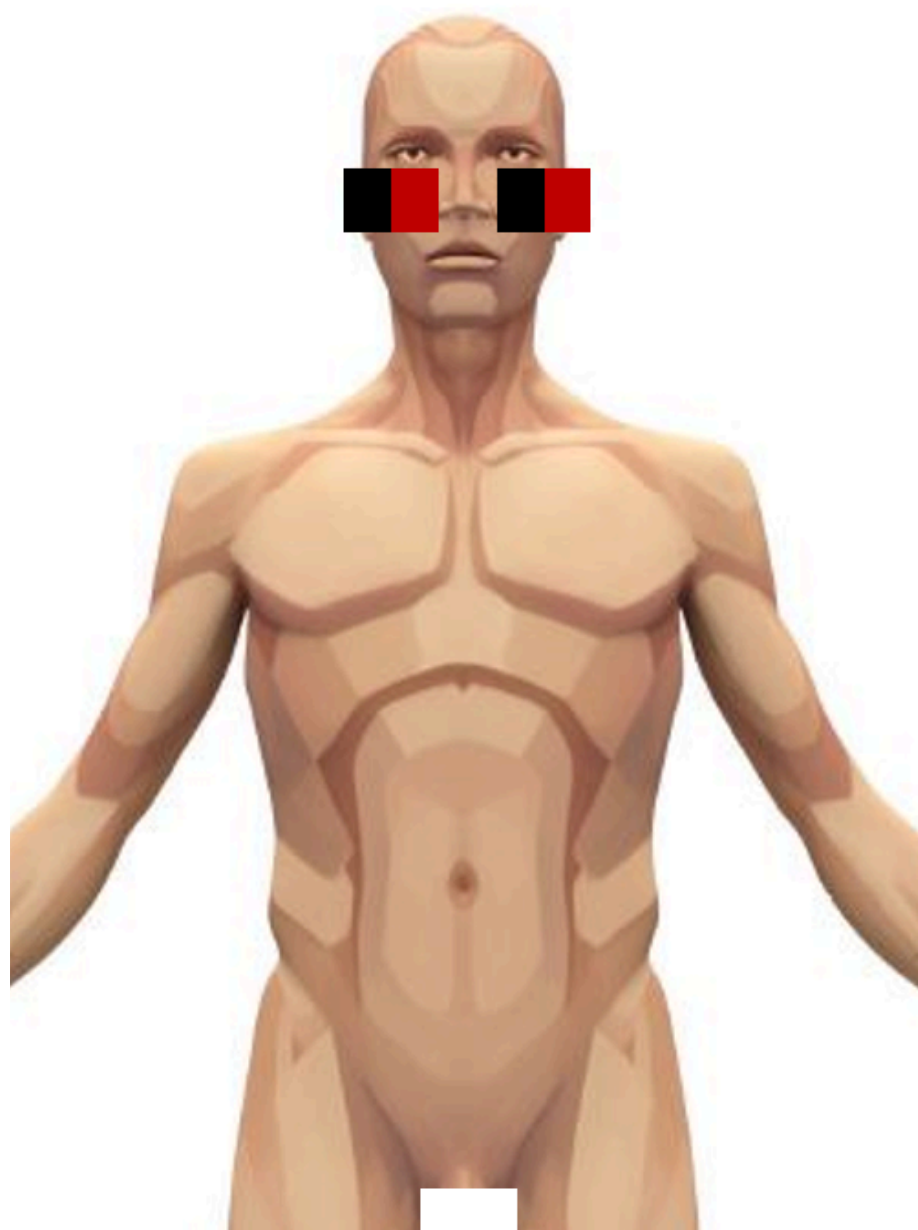

### DESCRIPCIÓN

**CATEGORÍA:** Respiratorio (baja inmunidad, reactividad inmunitaria).

**VÍA DE ADMINISTRACIÓN:** Aplicar con imanes de ferrita  $\geq 1,000$  gauss para síntomas leves. Aplicar con imanes de neodimio  $\geq 2,000$  gauss para síntomas moderados o severos.

**DOSIS:** Para síntomas agudos, acuda con su médico y complemente el tratamiento con aplicaciones de 30 a 60 minutos, una o dos veces al día, durante 1 a 2 semanas.

Para síntomas crónicos, mantenga seguimiento médico y complemente el tratamiento con aplicaciones de 30 a 60 minutos, una o dos veces por semana, durante al menos 6 semanas o de forma indefinida.

**MECANISMO DE ACCIÓN:** Desconocido ( $\uparrow$  IL-6, inmunomodulación).

**INDICACIONES:** El Par Seno Paranasal - Seno Paranasal no parece tener efectos inmediatos como los de un spray nasal. Se recomienda investigar mediante ensayos clínicos su posible utilidad como coadyuvante terapéutico para lograr un mejor control a corto, mediano y largo plazo de sinusitis.

**CONTRAINDICACIONES:** Embarazo, trasplantes y marcapasos.

**EFFECTOS ADVERSOS:** Ansiedad, dolor de cabeza y secreción nasal.

**PRECAUCIONES Y ADVERTENCIAS:** La aplicación de imanes debe utilizarse siempre como tratamiento complementario y bajo supervisión médica. Evite dejar los imanes al alcance de niños o cerca de aparatos electrónicos.