



CURRICULUM

**CONSTRUCTORA INDUSTRIAL
JOLSO S. DE R.L. DE C.V.**

Mexicali, Baja California a Enero del 2026



Constructora Industrial JOLSO, S. de R. L. de C.V.
Av. Paseo de los pinos y Blvd. Justo Sierra, Plaza del Norte, Local No.15, Mexicali, B. C.



QUIENES SOMOS

Constructora Industrial JOLSO S. de R.L. de C.V. Somos una empresa dedicada a ofrecer servicios completos de construcción a sus desde clientes, la fase de planeación, desarrollo de Proyecto Estructura Ejecutivo, Metálica e ingenierías propiamente a las necesidades de cada proyecto ya sea en operación como también desde su inicio abarcando un giro de acción en toda la Republica Mexicana.

MISION

Brindar a cada Trabajo que se nos encomienda la seriedad compromiso brindando el mejor de los servicios al cual se merece cada uno de nuestros cliente, estar a la vanguardia en el uso de las tecnologías, sistemas y procedimientos de construcción con la finalidad de ofrecer satisfactoriamente a cada trabajo dentro del cual se nos brindo la oportunidad.

ENTRE NUESTROS CLIENTES
DESTACAN:



ESTRUCTURAS Y MONTAJES DEBAJA
CALIFORNIA S DE RL DE CV
EDIFICACIONES DE ACERO



Constructora Industrial JOLSO, S. de R. L. de C.V.

Pioneros del Progreso No. 17 y 18, Col. Progreso, Mexicali, B. C. , C.P. 21328

MAQUINARIA Y EQUIPO:

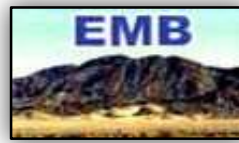

ESTRUCTURAS Y MONTAJES DEBAJA
CALIFORNIA S DE RL DE CV
EDIFICACIONES DE ACERO



EMB, cuenta con equipos y maquinaria suficiente para realizar el habilitado de estructura metálica:

- ✓ Grúas de pórtico de 2 a 10 toneladas,
- ✓ Maquinas de soldar semiautomáticas de 300 y 400 amperes.
- ✓ Taladros magnéticos.
- ✓ Maquinas iron worker de 75 a 180 toneladas.
- ✓ Cortadoras de cinta de acero.
- ✓ 13 Grúas hidráulicas de 65 a 230 pies y de 12 toneladas a 100 toneladas.
- ✓ 3 Compresores eléctricos.
- ✓ 2 tractocamines con plataformas de 50´
- ✓ Generadores eléctricos de 100 kva.
- ✓ Generadores para soldar dual de 400 amperes.
- ✓ Equipo de barrenado de piezas de acero para taladros electromagnéticos.
- ✓ Ponchadoras y Pantógrafos.
- ✓ Para el corte de acero equipos Oxi-gas y Plasma;
- ✓ Equipos para esmerilar, desbastado o pulido.
- ✓ Pintura con pistolas neumáticas.
- ✓ Equipo oficinas móviles.



Iron Worke marca SPARTAN 180 toneladas



Iron Worke marca Titanium cap.80000 kg.



Taladro radial para perforar hasta 4 pulgadas de diámetro y 8 pulgadas de espesor.



Grúa Hidráulica Link Belt 35,000 kg.



Iron Worke marca Titanium cap.80000 kg.



Generador de 100 KW diésel MQ Power capacidad 8 maquinas de soldar

MAQUINARIA Y EQUIPO:



ESTRUCTURAS Y MONTAJES DE BAJA
CALIFORNIA S DE RL DE CV
EDIFICACIONES DE ACERO



Se cuenta con un área de 2,500 m2 para el Habilitado y Fabricación de Placa



LINEA 1 de 2,000 m2 área de producción de placas y accesorios cuenta con 2 grúas viajeras P.H de capacidad 12.5 TN y 5 TN



LINEA 3 con 1,000 m2 en el área de pintura en el cual también se realiza la limpieza del material



LINEA 2 de 2,000 m2 de armado en el cual contamos con 3 grúas viajeras P.H de capacidad de 12.5 toneladas y 5 toneladas



LINEA 4 de 2,000 m2 de soldadura en el cual contamos con grúas viajeras P.H de capacidad de 12.5 toneladas y 5 toneladas



Nota.- SUMANDO TODAS Y CADA UNA DE LAS LINEAS DE FABRICACION EL TALLER CUENTA CON UNA CAPACIDAD DE PRODUCCION DE 650 A 700 Ton. Por mes.

Constructora Industrial JOLSO, S. de R. L. de C.V.

Pioneros del Progreso No. 17 y 18, Col. Progreso, Mexicali, B. C. , C.P. 21328



MAQUINARIA Y EQUIPO:

**ESTRUCTURAS Y MONTAJES DEBAJA
CALIFORNIA S DE RL DE CV
EDIFICACIONES DE ACERO**

KENWORTH T-2000 STD AÑO 2009



FREHIGHT LINER 120 STD AÑO 1999

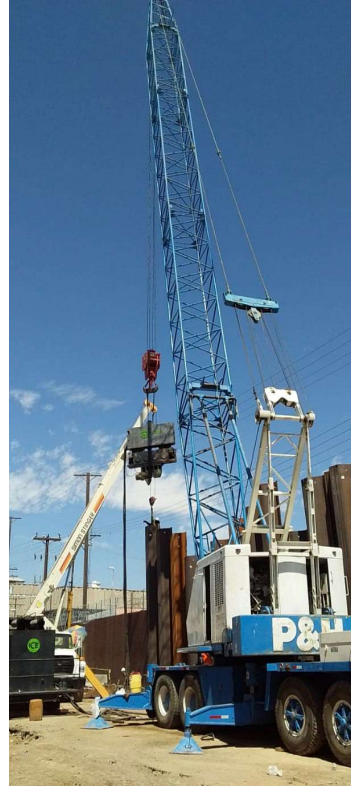

GRUA ESTRUCTURAL
Marca : P & H
Modelo : 790 BTC
Capacidad : 90 Ton.



GRÚA PETTIBONE - 40 TONELADAS.



Constructora Industrial JOLSO, S. de R. L. de C.V.

Pioneros del Progreso No. 17 y 18, Col. Progreso, Mexicali, B. C. , C.P. 21328

MAQUINARIA Y EQUIPO



ESTRUCTURAS Y MONTAJES DEBAJA
CALIFORNIA S DE RL DE CV
EDIFICACIONES DE ACERO



RETROEXCAVADORA CATERPILLAR 420 F



RETROEXCAVADORA CATERPILLAR 420 F
Modelo 2015 4 x 4



RETROEXCAVADORA CATERPILLAR 420 F
Modelo 2015 / Accesorio para Martillo, 4 x 4



**GONDOLA CAP. 30 M3 TRACTOR
INTERNATIONAL MOD. 2018**



**GONDOLA CAP. 30 M3 TRACTOR INTERNATIONAL
MOD. 2013**



Vibrocompactador Manual Telescópicos de 60 ft.



Articulados de 60 ft.



Skyac de 30 ft.



Telescópicos de 60 ft.



ELEVADOR GENIE DE 60 ft.

Constructora Industrial JOLSO, S. de R. L. de C.V.

Pioneros del Progreso No. 17 y 18, Col. Progreso, Mexicali, B. C. , C.P. 21328



ESTRUCTURAS Y MONTAJES DEBAJA
CALIFORNIA S DE RL DE CV
EDIFICACIONES DE ACERO



SERVICIOS

Estructura Metálica:

Suministro y Montaje de Acero Estructural, fabricación desde una columna hasta armaduras a base de Ángulos PTR así como en forma tridimensional, todo esto para lograr la construcción de Naves Industriales, Mezanines, Edificios de Producción, Edificios de Oficinas, Edificios de Estacionamientos, Edificios de Aulas y Centros Comerciales, etc.



Constructora Industrial JOLSO, S. de R. L. de C.V.

Pioneros del Progreso No. 17 y 18, Col. Progreso, Mexicali, B. C. , C.P. 21328



ESTRUCTURAS Y MONTAJES DEBAJA
CALIFORNIA S DE RL DE CV
EDIFICACIONES DE ACERO



SERVICIOS DE ELABORACION DE PLANOS DE TALLER:

También en EMB contamos con una área de Ingeniería donde se realiza el Modelado de Estructura Metálica en 3D, en donde se utiliza programas de alta calidad los cuales obtenemos Planos de Taller, Planos de Fabricación y Montaje, misma donde se puedes tener una amplia visualización de cada proyecto antes de su fabricación y así poder resolver cualquier conflicto constructivo.

Así mismo logramos una gran eficiencia en la fabricación y montaje en menor tiempo.

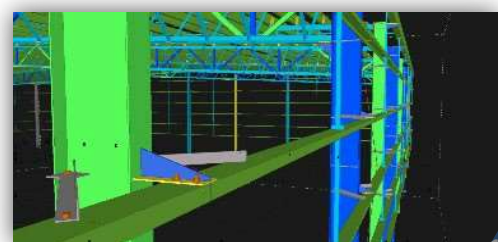
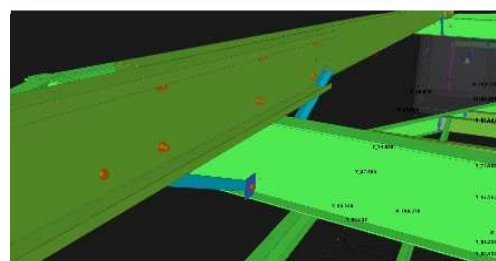
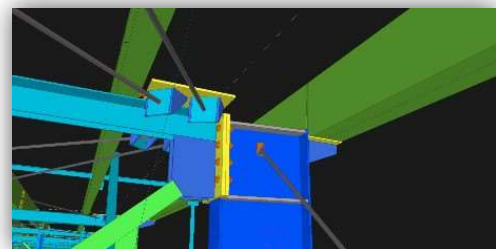
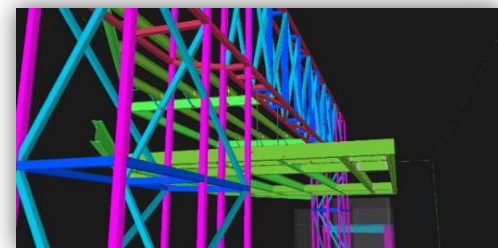
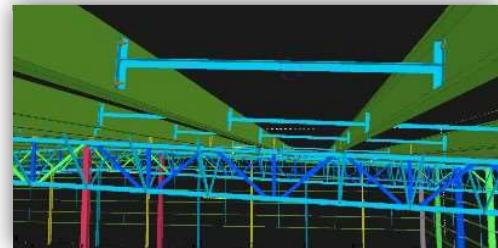
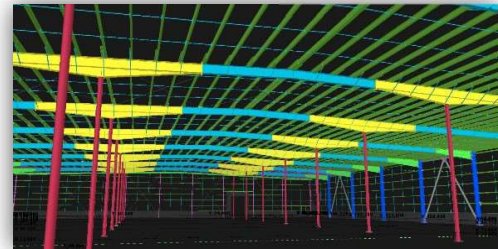
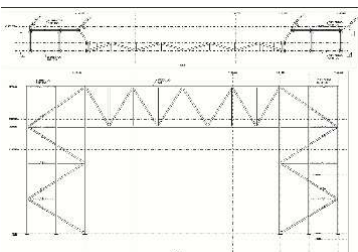
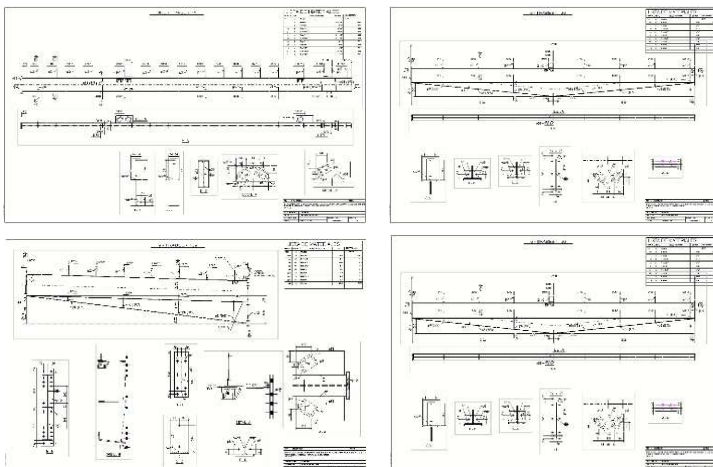
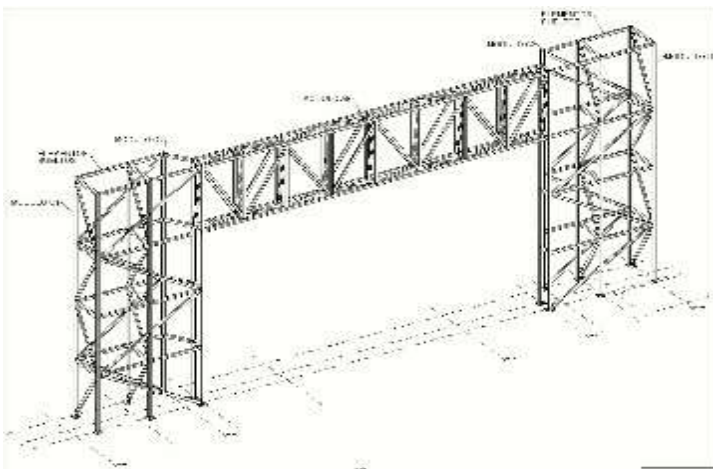

EDIFICIO DE NUTRICION UABC, MXLI , B.C.



PROYECTO: CIENCIAS DE LA SALUD , Mexicali, B.C.
UBICACIÓN: CIENCIAS DE LA SALUD , Mexicali, B.C.
CLIENTE: UNIVERSIDAD AUTONOMA DE BAJA CALIFORNIA.
FECHA DE INICIO: 16 de NOVIEMBRE de 2021
FECHA DE TERMINACION: EN PROCESO.
IMPORTE DE LA OBRA: \$1,200,000.00

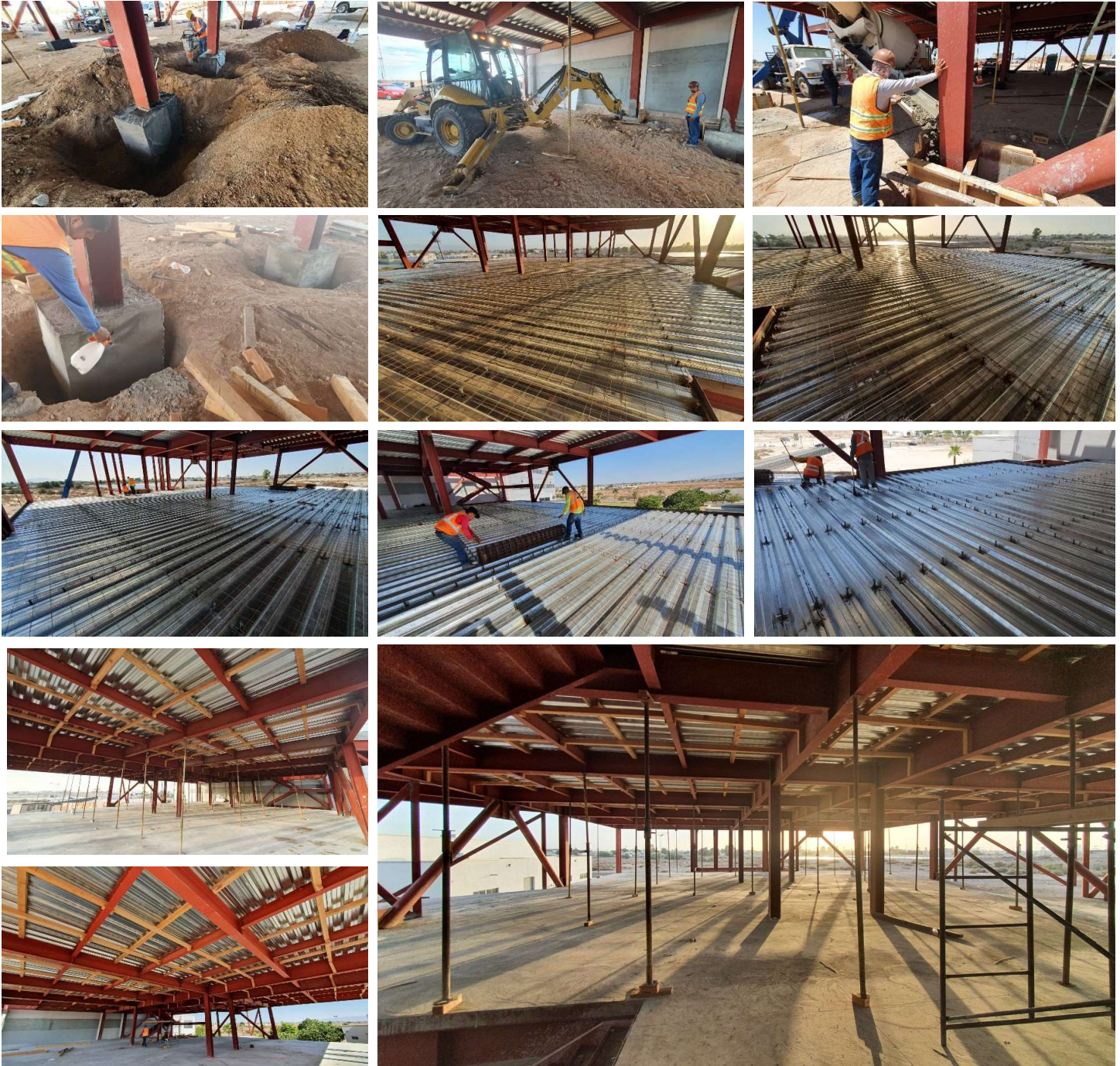

MAZDA, MXLI , B.C.



PROYECTO: MAZDA AGENCIA Y MAZDA TALLER
UBICACIÓN: BLVD LAZARO CARDENAS 1801 EX EJIDO ZACATECAS, CP
21090, MEXICALI, BAJA CALIFORNIA
CLIENTE: PROYECTO TRES.
FECHA DE INICIO: 27 DE DICIEMBRE DE 2021
FECHA DE TERMINACION: 25 JUNIO 2022.
IMPORTE DE LA OBRA: \$2,600,000.00



POLARIS, MXLI , B.C.



PROYECTO: AGENCIA POLARIS
UBICACIÓN: BLVRD LÁZARO CÁRDENAS 1801,
EX EJIDO ZACATECAS, CP 21090
MEXICALI, B.C., MÉXICO
CLIENTE: PROYECTO TRES.
FECHA DE INICIO: 27 DE DICIEMBRE DE 2021
FECHA DE TERMINACION: 25 DE JUNIO 2022.
IMPORTE DE LA OBRA: \$2,400,000.00



NAVES DE INVENTARIO, MXLI , B.C.



PROYECTO: NAVES DE INVENTARIO RIO NUEVO
CLIENTE: SR. ARMANDO VENEGAS VAZQUEZ.
UBICACIÓN: CALZADA DE LOS PRESIDENTES, RIO NUEVO,
LOTE POLIGONO 10-4 FRACCION 8 PORCION SUR, 1583.
CODIGO POSTAL 21120, B.C., México
FECHA DE INICIO: 27 DE DICIEMBRE DE 2021
FECHA DE TERMINACION: JULIO 2022.
IMPORTE DE LA OBRA: \$22,300,000.00



NAVES DE INVENTARIO, MXLI , B.C.



PROYECTO: NAVES DE INVENTARIO RIO NUEVO
CLIENTE: SR. ARMANDO VENEGAS VAZQUEZ.
UBICACIÓN: CALZADA DE LOS PRESIDENTES, RIO NUEVO,
LOTE POLIGONO 10-4 FRACCION 8 PORCION SUR, 1583.
CODIGO POSTAL 21120, B.C., México
FECHA DE INICIO: 27 DE DICIEMBRE DE 2021
FECHA DE TERMINACION: JULIO 2022.
IMPORTE DE LA OBRA: \$22,300,000.00



CLINICA MEDICA, MXLI , B.C.

PROYECTO: CLINICA HARO-CONSULTORIOS

UBICACIÓN: Tapiceros 1651, Col industrial, MEXICALI, B.C., MEXICO.

CLIENTE: SR. GENARO HARO HARO

FECHA DE INICIO: 25 DE JULIO DE 2022.

FECHA DE TERMINACION: SEPTIEMBRE 2022.

IMPORTE DE LA OBRA: \$1,500,000.00

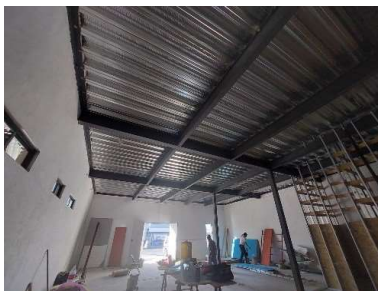

NAVES DE INVENTARIO, MXLI , B.C.



PROYECTO: NAVES DE INVENTARIO
CLIENTE: JUAN JOSE BALLESTEROS JAIME
UBICACIÓN: HUERTAS DE LA PROGRESO , MEXICALI , B.C., MEXICO.
FECHA DE INICIO: 15 DE JULIO DE 2022.
FECHA DE TERMINACION: EN PROCESO.
IMPORTE DE LA OBRA: \$4,700,000.00



CONSTRUCCION DE OBRA CIVIL



NAVES DE INVENTARIO, MXLI , B.C.



PROYECTO: NAVES DE INVENTARIO
CLIENTE: JUAN JOSE BALLESTEROS JAIME
UBICACIÓN: HUERTAS DE LA PROGRESO , MEXICALI, B.C., MEXICO.
FECHA DE INICIO: 15 DE JULIO DE 2022.
FECHA DE TERMINACION: EN PROCESO.
IMPORTE DE LA OBRA: \$4,700,000.00



CONSTRUCCION DE OBRA CIVIL



CASA VALLARTA, MXLI , B.C.



PROYECTO EJECUTIVO: CASA HABITACION
CLIENTE: FAMILIA CHAVEZ IGLESIAS
UBICACIÓN GENERAL FELIPE ANGELES LOTE 19 Y 20 COL VALLARTA,
MEXICALI, B.C., MEXICO.
FECHA DE INICIO DEL PROYECTO EJECUTIVO : 30 JUNIO DE 2022.
IMPORTE DE LA OBRA: \$3,800,000.00

PROYECTO EJECUTIVO



EJECUCION: DEMOLICIONES



CASA VALLARTA, MXLI , B.C.

PROYECTO EJECUTIVO: CASA HABITACION

CLIENTE: FAMILIA CHAVEZ IGLESIAS

UBICACIÓN GENERAL FELIPE ANGELES LOTE 19 Y 20 COL VALLARTA, MEXICALI, B.C., MEXICO.

FECHA DE INICIO DEL PROYECTO EJECUTIVO : 30 JUNIO DE 2022

IMPORTE DE LA OBRA: : \$3,800,000.00



EJECUCION: CIMENTACIONES

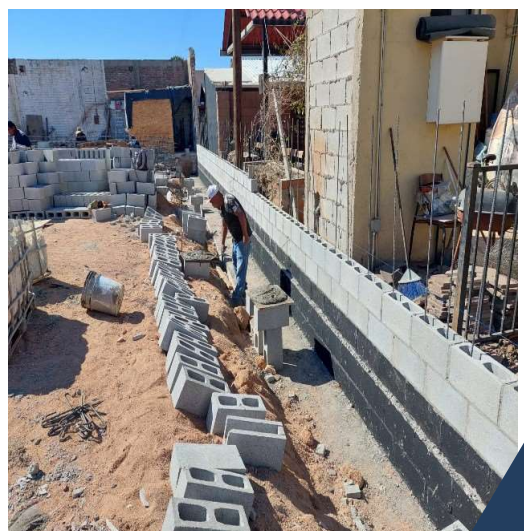

CASA VALLARTA, MXLI , B.C.

PROYECTO EJECUTIVO: CASA HABITACION
CLIENTE: FAMILIA CHAVEZ IGLESIAS
UBICACIÓN GENERAL FELIPE ANGELES LOTE 19 Y 20 COL VALLARTA, MEXICALI,
B.C., MEXICO.
FECHA DE INICIO DEL PROYECTO EJECUTIVO : 30 JUNIO DE 2022
IMPORTE DE LA OBRA: : \$3,800,000.00



OBRA TERMINADA

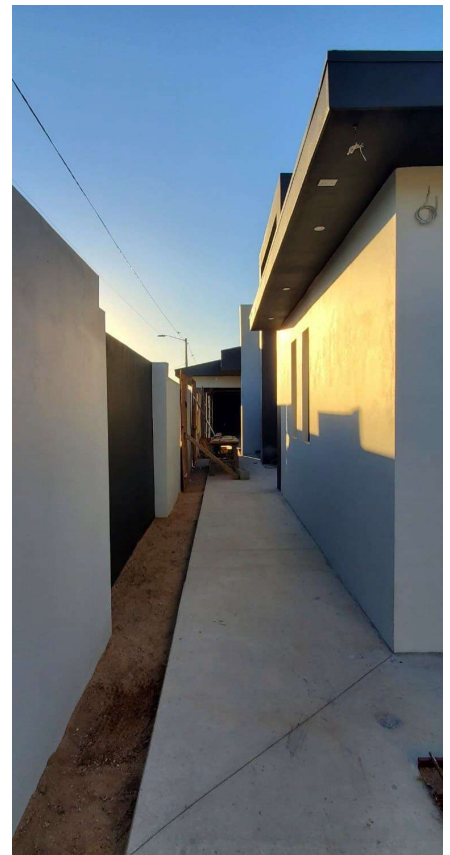
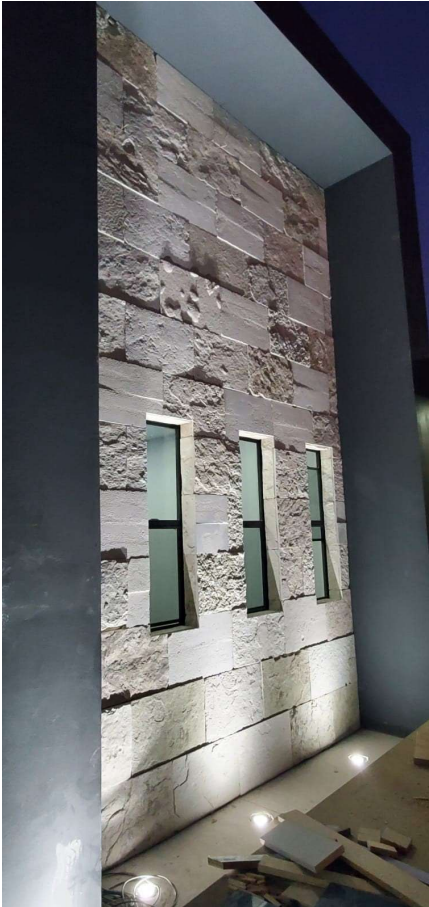



NAVES DE INVENTARIO, MXLI , B.C.

PROYECTO: BELLA VISTA PARK
CLIENTE: ESTRUCTURAS Y MONTAJES DE BAJA CALIFORNIA
UBICACIÓN: CALZADA GENERAL ESTEBAN CANTU, 2671,
MEXICALI, B.C., MEXICO.
FECHA DE INICIO: 4 ABRIL DE 2022. FECHA
DE TERMINACION: MARZO 2023.
IMPORTE DE LA OBRA: \$55,000,000.00



PROYECTO EJECUTIVO, CONSTRUCCION DE OBRA CIVIL



CONSTRUCCION





NAVES DE INVENTARIO, MXLI , B.C.

PROYECTO: BELLA VISTA PARK
CLIENTE: ESTRUCTURAS Y MONTAJES DE BAJA CALIFORNIA
UBICACIÓN: CALZADA GENERAL ESTEBAN CANTU, 2671, MEXICALI, B.C., MEXICO.
FECHA DE INICIO: 4 ABRIL DE 2022.
FECHA DE TERMINACION: 2023
IMPORTE DE LA OBRA: \$55,000,000.00



PROYECTO EJECUTIVO, CONSTRUCCION DE OBRA CIVIL

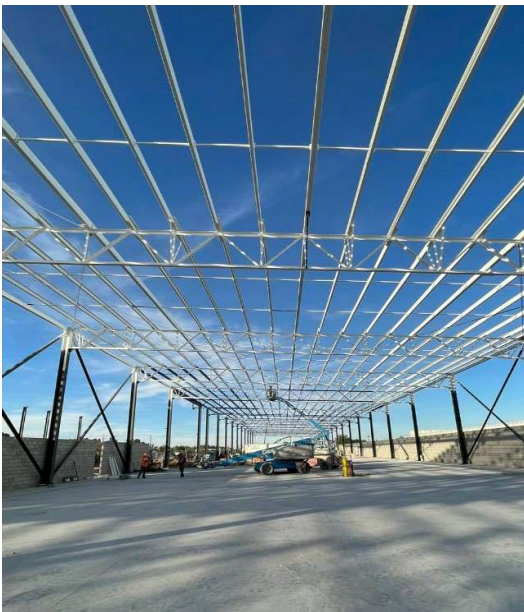

NAVES DE INVENTARIO, MXLI , B.C.

PROYECTO: GRANJAS SANTA CECILIA

CLIENTE: HECTOR CASTILLO

UBICACIÓN: MARISELA #173, GRANJAS SANTA CECILIA, B.C., MEXICO.

FECHA DE INICIO: 10 DE OCTUBRE DE 2022.

FECHA DE TERMINACION: EN PROCESO.

IMPORTE DE LA OBRA: \$4,800,000.00



AMPLIACION-CONSTRUCCION DE OBRA CIVIL

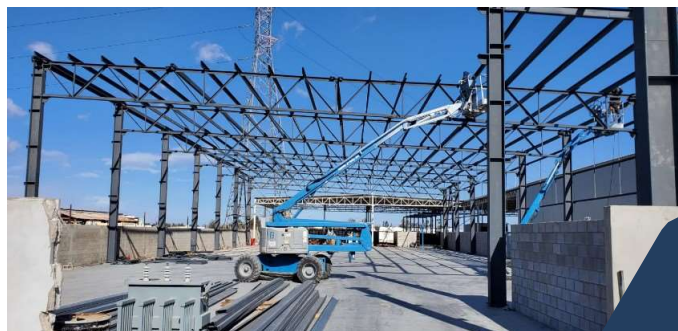

NAVES DE INVENTARIO, MXLI , B.C.



PROYECTO: GRANJAS NUEVAS
CLIENTE: JAVIER VENEGAS Y CORPORACION
UBICACIÓN: GRANJAS NUEVAS, LOTE: 19 FRACCION RESTANTE
EN MEXICALI, B.C.
FECHA: 20 DE OCTUBRE DE 2022.
IMPORTE DE LA OBRA: \$13,700,000.00



PROYECTO EJECUTIVO/ CONSTRUCCION

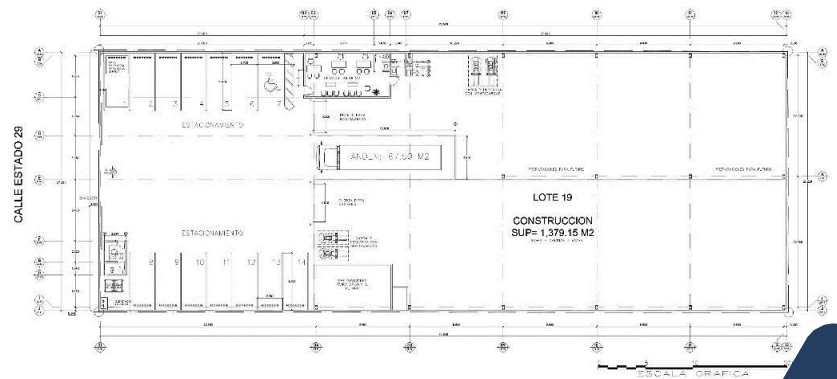
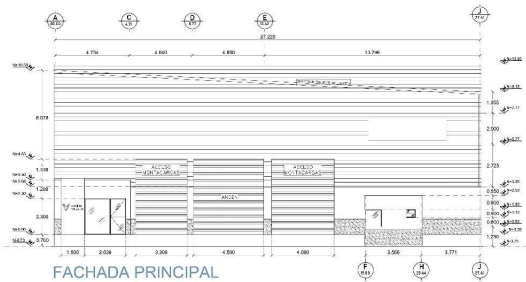

NAVES DE INVENTARIO, MXLI , B.C.



PROYECTO: GRANJAS NUEVAS
CLIENTE: JAVIER VENEGAS Y CORPORACION
UBICACIÓN: GRANJAS NUEVAS, LOTE: 19 FRACCION RESTANTE
EN MEXICALI, B.C.
FECHA: 20 DE OCTUBRE DE 2022.
IMPORTE DE LA OBRA: \$13,700,000.00



CONSTRUCCION DE OBRA CIVIL





OBRAS Y PROYECTOS EN PROCESO 2023

CIMENTACIONES MARAN, MXLI , B.C.



PROYECTO: MARAN
CLIENTE: MARAN GROUP
UBICACIÓN: BLVRD CARRANZA, MEXICALI, B.C., MEXICO.
FECHA DE INICIO: ENERO 2023.
FECHA DE TERMINACION: MARZO 2023
IMPORTE DE LA OBRA: \$4,250,000.00



PROYECTO



EJECUCION



CIMENTACIONES MARAN, MXLI , B.C.



PROYECTO: MARAN
CLIENTE: MARAN GROUP
UBICACIÓN: BLVRD CARRANZA, MEXICALI, B.C., MEXICO.
FECHA DE INICIO: ENERO 2023.
FECHA DE TERMINACION: MARZO 2023
IMPORTE DE LA OBRA: \$4,250,000.00



EJECUCION DE CIMENTACIONES

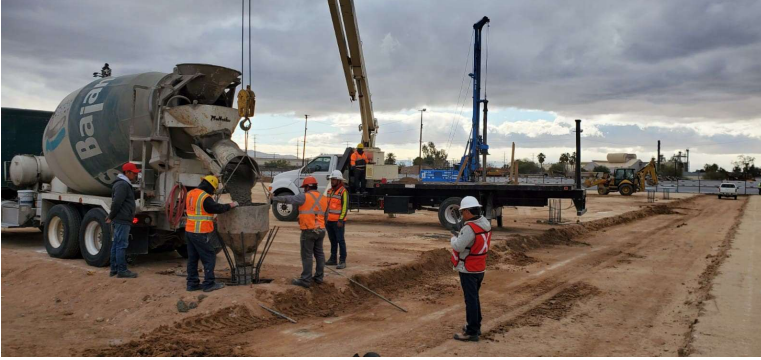

**Constructora Industrial JOLSO,
S. de R. L. de C.V.**

Pioneros del Progreso No. 17 y 18,
Col. Progreso, Mexicali, B. C. , C.P.
21328



OBRAS 2024

OFICINAS/ALMACENAJE



PROYECTO: ALMACEN CASTELLON
CLIENTE: JAVIER VENEGAS VASQUEZ
UBICACIÓN: BLVD. CASTELLON
FECHA DE INICIO PROYECTO: JUNIO 2024.
FECHA DE TERMINACION: EN PROCESO.
IMPORTE DE LA OBRA: \$8,000,000.00



DEMOLICIONES



LIMPIEZA

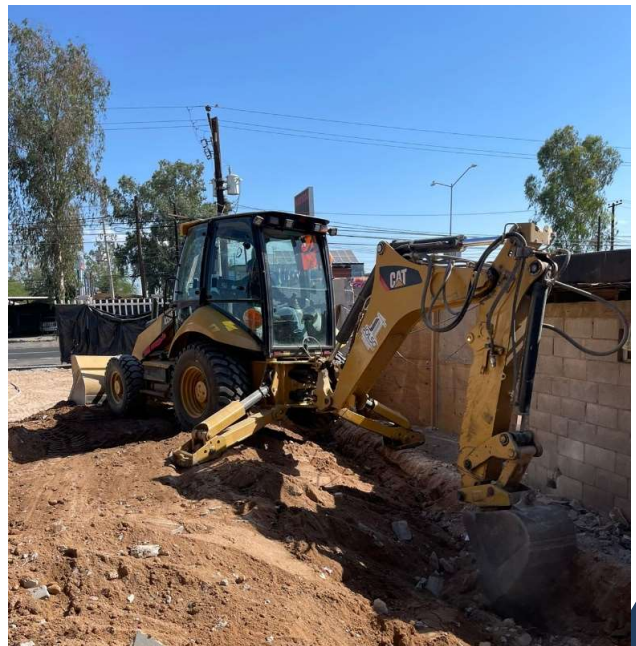
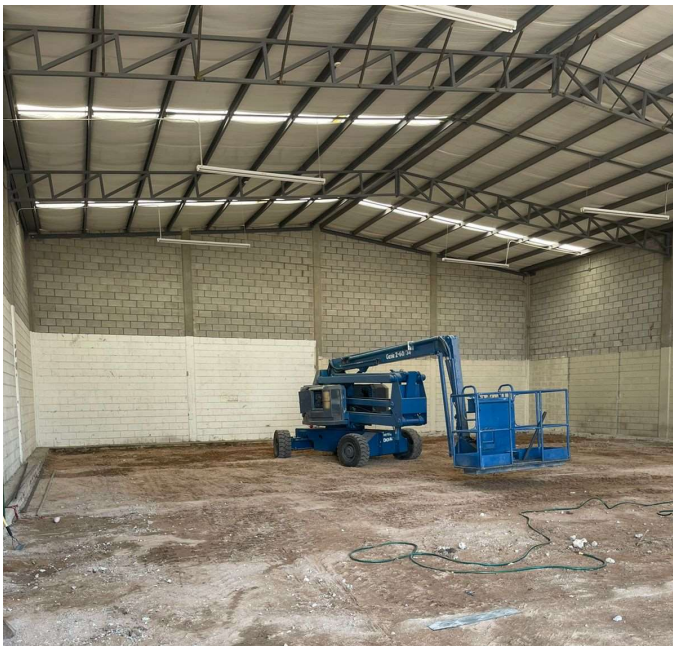

OFICINAS/ALMACENAJE



PROYECTO: ALMACEN CASTELLON
CLIENTE: JAVIER VENEGAS VASQUEZ
UBICACIÓN: BLVD. CASTELLON
FECHA DE INICIO PROYECTO: JUNIO 2024.
FECHA DE TERMINACION: EN PROCESO.
IMPORTE DE LA OBRA: \$8,000,000.00



CIMENTACIONES

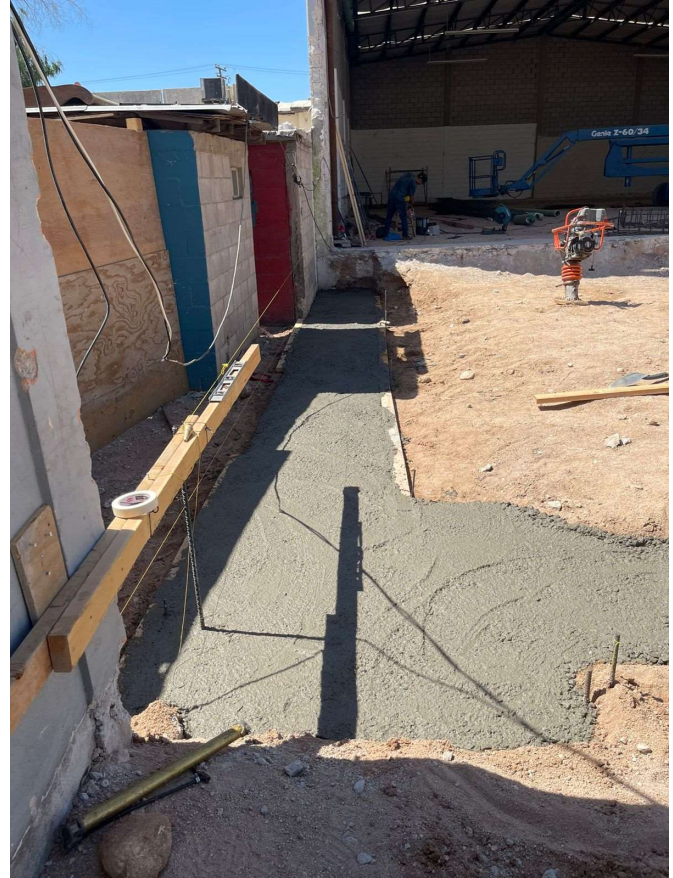
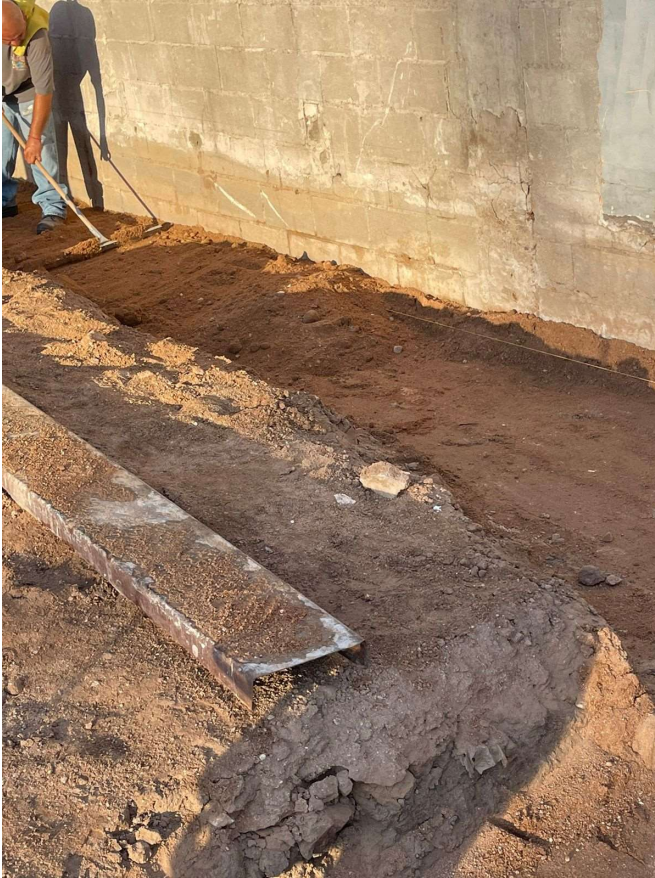

OFICINAS/ALMACENAJE



PROYECTO: ALMACEN CASTELLON
CLIENTE: JAVIER VENEGAS VASQUEZ
UBICACIÓN: BLVD. CASTELLON
FECHA DE INICIO PROYECTO: JUNIO 2024.
FECHA DE TERMINACION: EN PROCESO.
IMPORTE DE LA OBRA: \$8,000,000.00



CIMENTACIONES



OFICINAS/ALMACENAJE



PROYECTO: ALMACEN CASTELLON
CLIENTE: JAVIER VENEGAS VASQUEZ
UBICACIÓN: BLVD. CASTELLON
FECHA DE INICIO PROYECTO: JUNIO 2024.
FECHA DE TERMINACION: EN PROCESO.
IMPORTE DE LA OBRA: \$8,000,000.00



OFICINAS/ALMACENAJE



PROYECTO: ALMACEN CASTELLON
CLIENTE: JAVIER VENEGAS VASQUEZ
UBICACIÓN: BLVD. CASTELLON
FECHA DE INICIO PROYECTO: JUNIO 2024.
FECHA DE TERMINACION: EN PROCESO.
IMPORTE DE LA OBRA: \$8,000,000.00



OFICINAS/ALMACENAJE



PROYECTO: ALMACEN CASTELLON
CLIENTE: JAVIER VENEGAS VASQUEZ
UBICACIÓN: BLVD. CASTELLON
FECHA DE INICIO PROYECTO: JUNIO 2024.
FECHA DE TERMINACION: EN PROCESO.
IMPORTE DE LA OBRA: \$8,000,000.00



OFICINAS/ALMACENAJE



PROYECTO: ALMACEN CASTELLON
CLIENTE: JAVIER VENEGAS VASQUEZ
UBICACIÓN: BLVD. CASTELLON
FECHA DE INICIO PROYECTO: JUNIO 2024.
FECHA DE TERMINACION: EN PROCESO.
IMPORTE DE LA OBRA: \$8,000,000.00



OFICINAS/ALMACENAJE



PROYECTO: ALMACEN CASTELLON
CLIENTE: JAVIER VENEGAS VASQUEZ
UBICACIÓN: BLVD. CASTELLON
FECHA DE INICIO PROYECTO: JUNIO 2024.
FECHA DE TERMINACION: EN PROCESO.
IMPORTE DE LA OBRA: \$8,000,000.00



OFICINAS/ALMACENAJE



PROYECTO: ALMACEN CASTELLON
CLIENTE: JAVIER VENEGAS VASQUEZ
UBICACIÓN: BLVD. CASTELLON
FECHA DE INICIO PROYECTO: JUNIO 2024.
FECHA DE TERMINACION: EN PROCESO.
IMPORTE DE LA OBRA: \$8,000,000.00



OFICINAS/ALMACENAJE



PROYECTO: OFICINAS BODEGA
CLIENTE: DISEÑO Y CONSTRUCCIONES ELECTRICA ADCE, S.A. DE C.V.
UBICACIÓN: CALZADA XOCHIMILCO
FECHA DE INICIO PROYECTO: FEBRERO 2023.
FECHA DE TERMINACION: EN PROCESO.
IMPORTE DE LA OBRA: \$5,570,000.00



PROYECTO EJECUTIVO

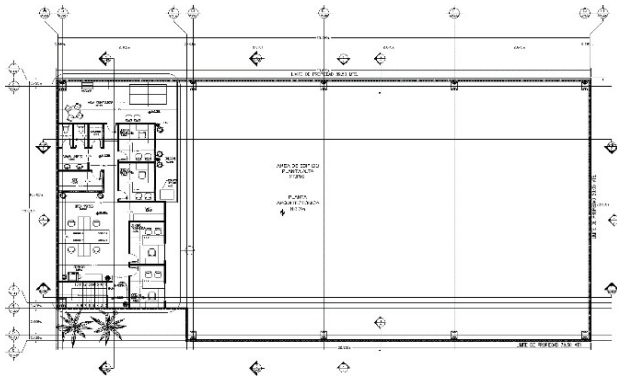
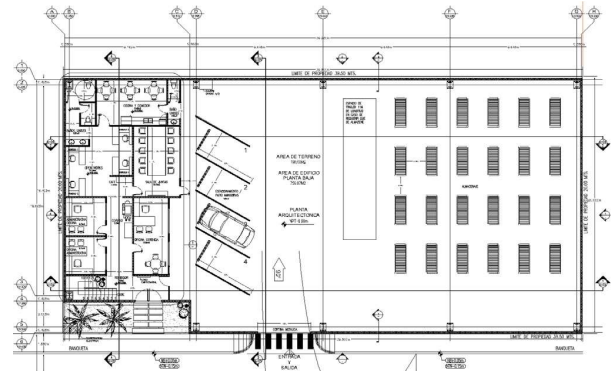

OFICINAS/ALMACENAJE



PROYECTO: OFICINAS BODEGA
CLIENTE: DISEÑO Y CONSTRUCCIONES ELECTRICA ADCE, S.A. DE C.V.
UBICACIÓN: CALZADA XOCHIMILCO
FECHA DE INICIO PROYECTO: FEBRERO 2023.
FECHA DE TERMINACION: EN PROCESO.
IMPORTE DE LA OBRA: \$5,570,000.00



EJECUCION DE LA OBRA



OFICINAS/ALMACENAJE



PROYECTO: OFICINAS BODEGA
CLIENTE: DISEÑO Y CONSTRUCCIONES ELECTRICA ADCE, S.A. DE C.V.
UBICACIÓN: CALZADA XOCHIMILCO
FECHA DE INICIO PROYECTO: FEBRERO 2023.
FECHA DE TERMINACION: EN PROCESO.
IMPORTE DE LA OBRA: \$5,570,000.00



EJECUCION DE LA OBRA



OFICINAS/ALMACENAJE



PROYECTO: OFICINAS BODEGA
CLIENTE: DISEÑO Y CONSTRUCCIONES ELECTRICA ADCE, S.A. DE C.V.
UBICACIÓN: CALZADA XOCHIMILCO
FECHA DE INICIO PROYECTO: FEBRERO 2023.
FECHA DE TERMINACION: EN PROCESO.
IMPORTE DE LA OBRA: \$5,570,000.00



EJECUCION DE LA OBRA



OFICINAS/ALMACENAJE



PROYECTO: OFICINAS BODEGA
CLIENTE: DISEÑO Y CONSTRUCCIONES ELECTRICA ADCE, S.A. DE C.V.
UBICACIÓN: CALZADA XOCHIMILCO
FECHA DE INICIO PROYECTO: FEBRERO 2023.
FECHA DE TERMINACION: EN PROCESO.
IMPORTE DE LA OBRA: \$5,570,000.00



PISOS



OFICINAS/ALMACENAJE



PROYECTO: OFICINAS BODEGA
CLIENTE: DISEÑO Y CONSTRUCCIONES ELECTRICA ADCE, S.A. DE C.V.
UBICACIÓN: CALZADA XOCHIMILCO
FECHA DE INICIO PROYECTO: FEBRERO 2023.
FECHA DE TERMINACION: EN PROCESO.
IMPORTE DE LA OBRA: \$5,570,000.00



PISOS

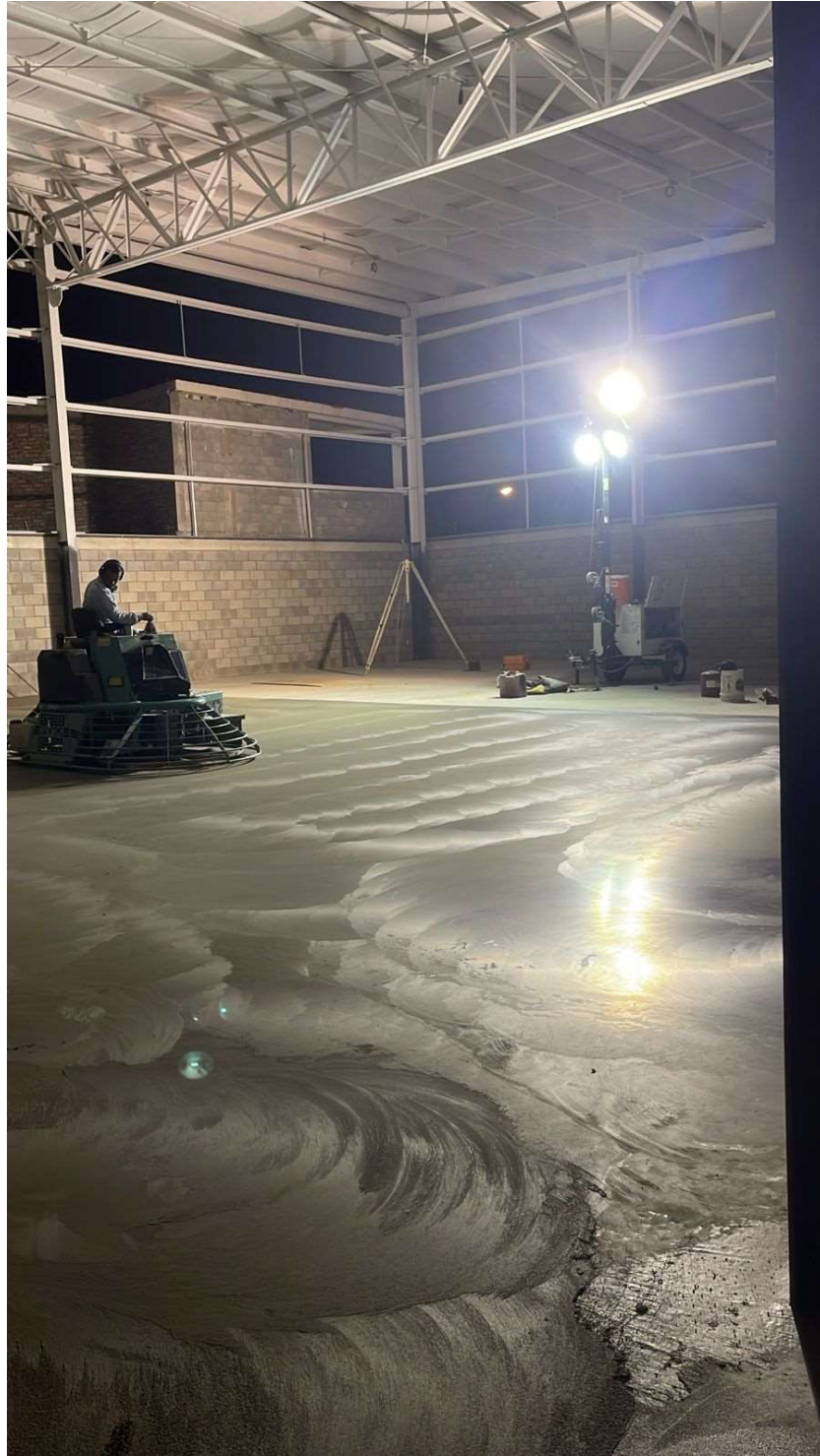

OFICINAS/ALMACENAJE



PROYECTO: OFICINAS BODEGA
CLIENTE: DISEÑO Y CONSTRUCCIONES ELECTRICA ADCE, S.A. DE C.V.
UBICACIÓN: CALZADA XOCHIMILCO
FECHA DE INICIO PROYECTO: FEBRERO 2023.
FECHA DE TERMINACION: EN PROCESO.
IMPORTE DE LA OBRA: \$5,570,000.00



INTERIORES



OFICINAS/ALMACENAJE



PROYECTO: OFICINAS BODEGA
CLIENTE: DISEÑO Y CONSTRUCCIONES ELECTRICA ADCE, S.A. DE C.V.
UBICACIÓN: CALZADA XOCHIMILCO
FECHA DE INICIO PROYECTO: FEBRERO 2023.
FECHA DE TERMINACION: EN PROCESO.
IMPORTE DE LA OBRA: \$5,570,000.00



DETALLES

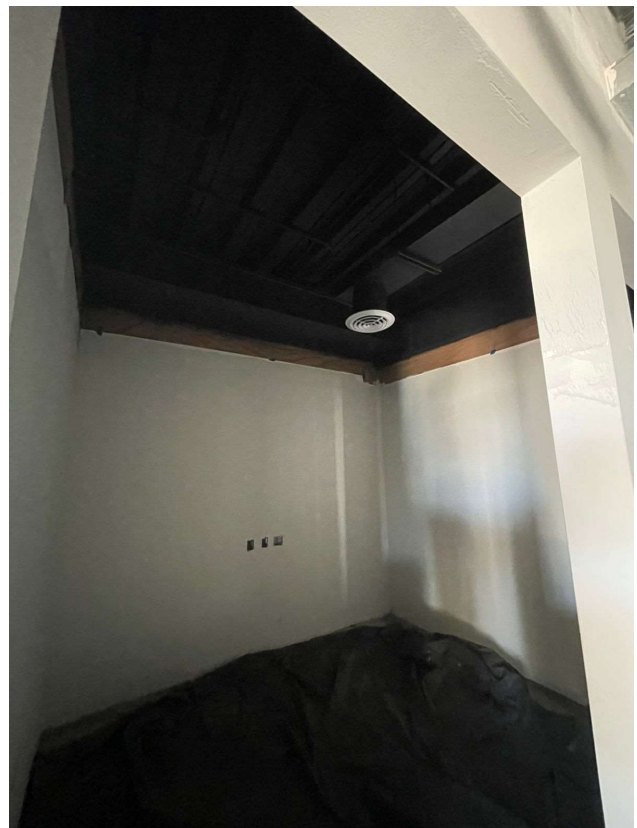
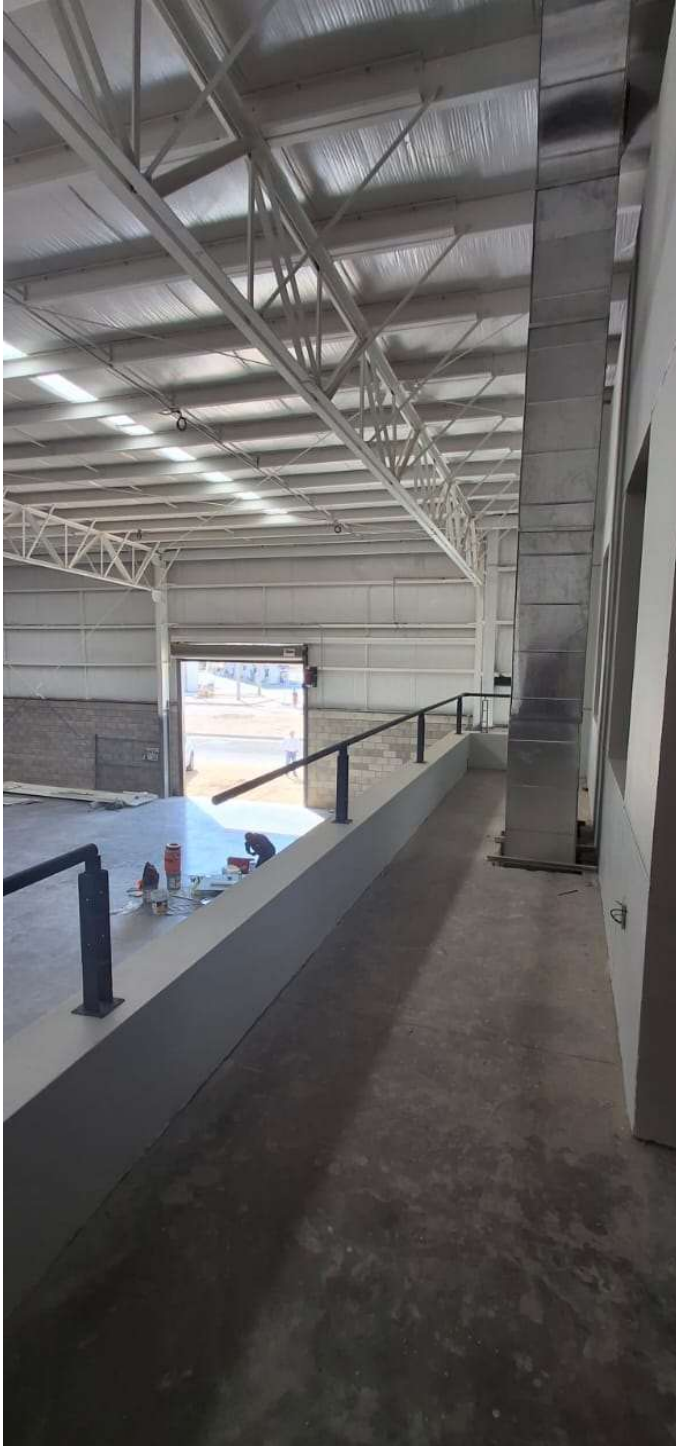

OFICINAS/ALMACENAJE



PROYECTO: OFICINAS BODEGA
CLIENTE: DISEÑO Y CONSTRUCCIONES ELECTRICA ADCE, S.A. DE C.V.
UBICACIÓN: CALZADA XOCHIMILCO
FECHA DE INICIO PROYECTO: FEBRERO 2023.
FECHA DE TERMINACION: EN PROCESO.
IMPORTE DE LA OBRA: \$5,570,000.00



FACHADA



OFICINAS/ALMACENAJE



PROYECTO: OFICINAS BODEGA
CLIENTE: DISEÑO Y CONSTRUCCIONES ELECTRICA ADCE, S.A. DE C.V.
UBICACIÓN: CALZADA XOCHIMILCO
FECHA DE INICIO PROYECTO: FEBRERO 2023.
FECHA DE TERMINACION: EN PROCESO.
IMPORTE DE LA OBRA: \$5,570,000.00



PROYECTO

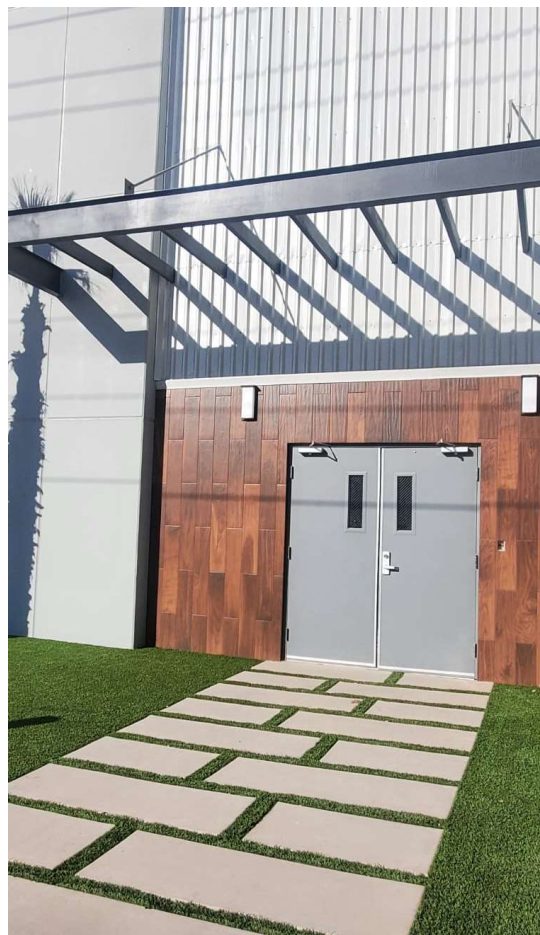

NAVES DE INVENTARIO, MXLI , B.C.



PROYECTO: NAVE HUERTAS DE LA PROGRESO
CLIENTE: ARMANDO VENEGAS VASQUEZ
UBICACIÓN: AV. JOSE DEL BARCO Y CALLE CAPITAN JUAN RODRIGUEZ
CABRILLO, LOTE 8. COL. HUERTAS DE LA PROGRESO
FECHA DE INICIO PROYECTO: JULIO 2023.
FECHA DE TERMINACION: EN PROCESO
IMPORTE DE LA OBRA: \$11,900,000.00



PROYECTO EJECUTIVO

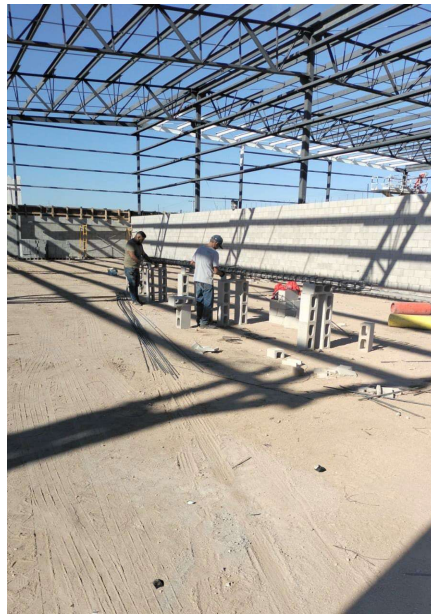
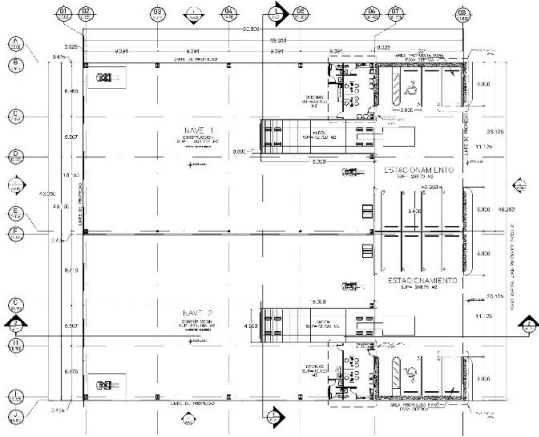

NAVES DE INVENTARIO VILLA VERDE, MXLI , B.C.



PROPUESTA

PROYECTO: NAVES INVENTARIO VILLA VERDE
CLIENTE: MIGUEL DABISAID
UBICACIÓN: CALLE RIO ZITACUARO, VILLA VERDE
FECHA DE INICIO PROYECTO: SEPTIEMBRE 2023.
FECHA DE TERMINACION: PROPUESTA
IMPORTE DEL PROYECTO EJECUTIVO: \$145,000.00

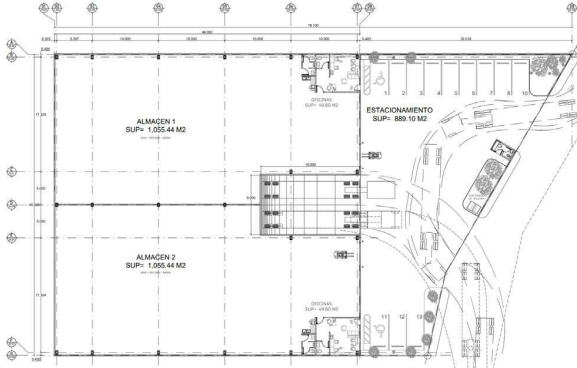

CASA SAN PEDRO II

PROYECTO: CASA HABITACION

CLIENTE: DR. RAMIREZ

UBICACIÓN: SAN PEDRO II

FECHA DE INICIO PROYECTO: OCTUBRE 2023.

FECHA DE TERMINACION: MAYO 2024.

IMPORTE DE LA OBRA: \$6,200,000.00



PROYECTO EJECUTIVO

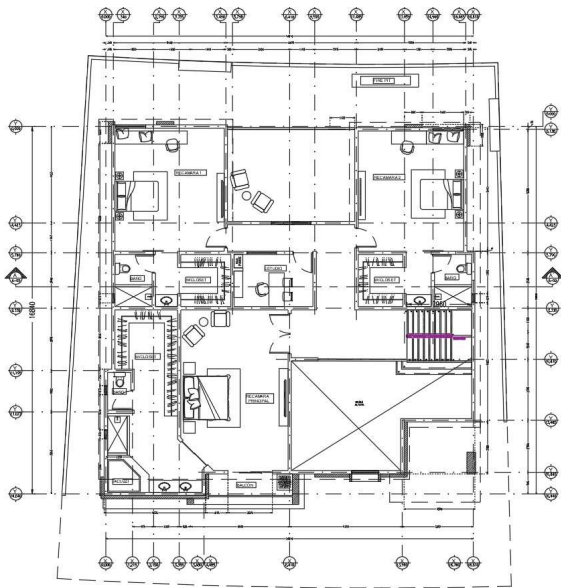
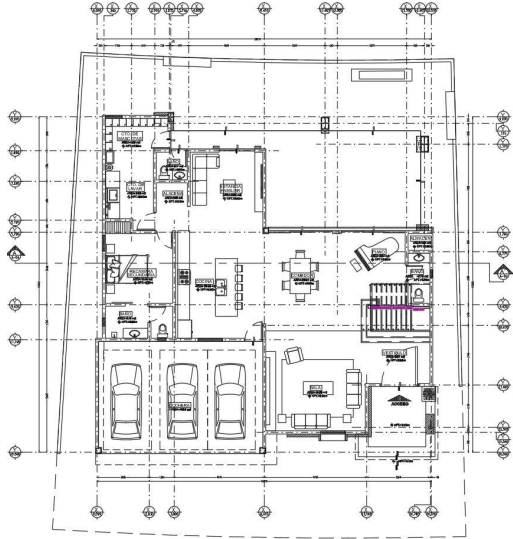

CASA SAN PEDRO II

PROYECTO: CASA HABITACION

CLIENTE: DR. RAMIREZ

UBICACIÓN: SAN PEDRO II

FECHA DE INICIO PROYECTO: OCTUBRE 2023.

FECHA DE TERMINACION: MAYO 2024.

IMPORTE DE LA OBRA: \$6,200,000.00



EJECUCION DE OBRA

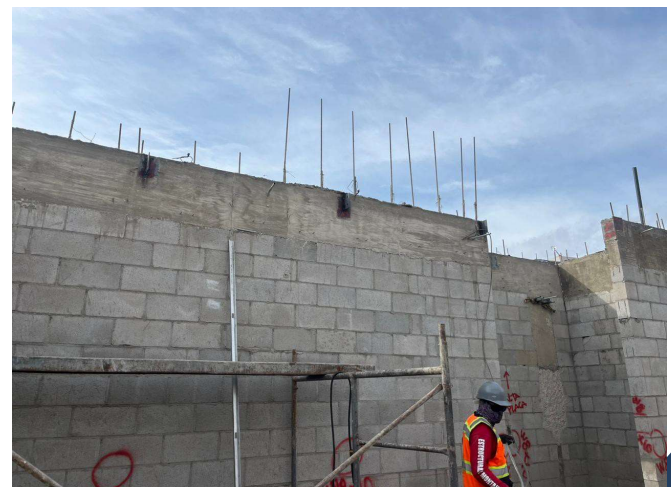
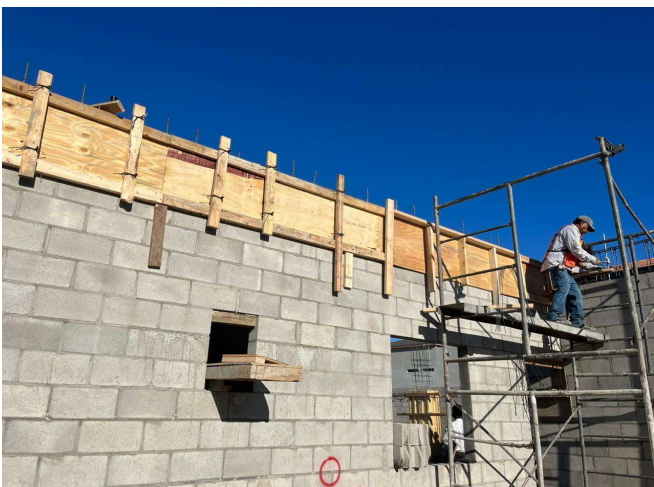
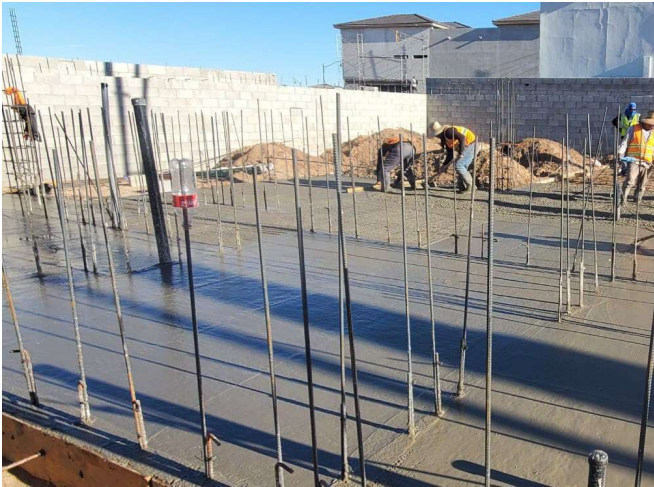
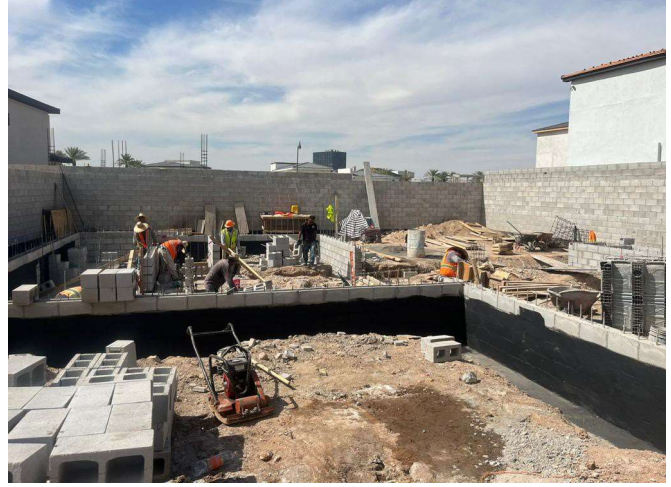

CASA SAN PEDRO II

PROYECTO: CASA HABITACION

CLIENTE: DR. RAMIREZ

UBICACIÓN: SAN PEDRO II

FECHA DE INICIO PROYECTO: OCTUBRE 2023.

FECHA DE TERMINACION: MAYO 2024.

IMPORTE DE LA OBRA: \$6,200,000.00



EJECUCION DE OBRA



FAMILIA CHAVEZ

PROPUESTA

PROYECTO: REMODELACION FACHADA
CLIENTE: FAMILIA CHAVEZ IGLESIAS
UBICACIÓN: Herreros 2077, Burócratas, 21020 Mexicali, B.C.
FECHA DE INICIO PROYECTO: NOVIEMBRE 2023.
IMPORTE DEL PROYECTO EJECUTIVO: \$35,000.00
PROPUESTA ARQUITECTONICA.



SAN DIEGO PARK

PROYECTO: ALMACENES DE INVENTARIO

CLIENTE: JOSE OROZCO CASAS

UBICACIÓN: CZDA HECTOR TERAN TERAN, COL WISTERIA

FECHA DE INICIO PROYECTO: NOVIEMBRE 2023.

FECHA DE TERMINACION: EN PROCESO.

IMPORTE DE LA OBRA: \$2,300,000.00

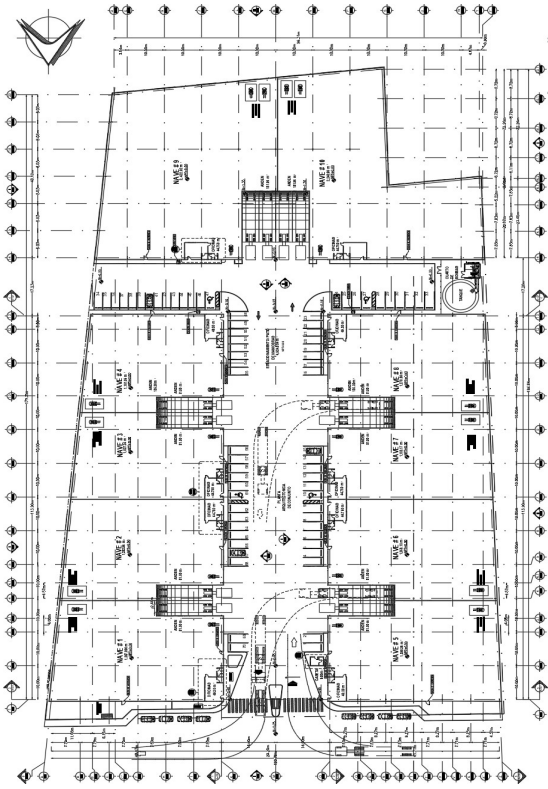

SAN DIEGO PARK

PROYECTO: ALMACENES DE INVENTARIO
CLIENTE: JOSE OROZCO CASAS
UBICACIÓN: CZDA HECTOR TERAN TERAN, COL WISTERIA
FECHA DE INICIO PROYECTO: NOVIEMBRE 2023.
FECHA DE TERMINACION: MOD. 1 TERMINADO, MOD. 2
EN PROCESO



INTERPARK

PROYECTO: ALMACENES DE INVENTARIO
 CLIENTE: SMB DESARROLLOS
 UBICACIÓN: EJIDO CUERNAVACA
 FECHA DE INICIO PROYECTO: ENERO 2024.
 FECHA DE TERMINACION: EN PROCESO.



PROYECTO EJECUTIVO

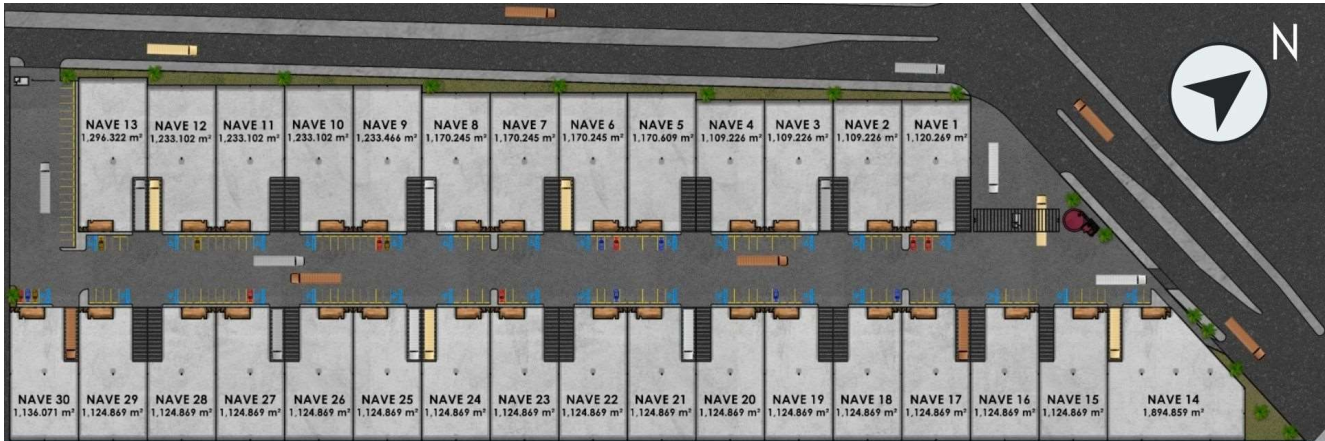

INTERPARK MEXICALI

Czda. Vertisol, Parcela No.149 Ejido Cuernavaca, Mexicali, Baja California.

TABLA DE AREAS

NAVE 1	1,120.269 M2	NAVE 13	1,296.322 M2	NAVE 6-8	1,170.245 M2	NAVE 30	1,136.071 M2
NAVE 2-4	1,109.226 M2	NAVE 14	1,894.859 M2	NAVE 9	1,233.466 M2	PATIO DE MANIOBRAS	13,191.953 M2
NAVE 5	1,170.609 M2	NAVE 15-29	1,124.869 M2	NAVE 10-12	1,233.102 M2	AREAS VERDES	1,551.349
SUPERFICIE TOTAL = 50,005.652 M2							

SMB
desarrollos



INTERPARK

PROYECTO: ALMACENES DE INVENTARIO
CLIENTE: SMB DESARROLLOS
UBICACIÓN: EJIDO CUERNAVACA
FECHA DE INICIO PROYECTO: ENERO 2024.
FECHA DE TERMINACION: JUNIO DEL 2024
IMPORTE DE LA OBRA: \$11,600,000.00



CORTE Y RETIRO



INTERPARK

PROYECTO: ALMACENES DE INVENTARIO
CLIENTE: SMB DESARROLLOS
UBICACIÓN: EJIDO CUERNAVACA
FECHA DE INICIO PROYECTO: ENERO 2024.
FECHA DE TERMINACION: EN PROCESO.



PLATAFORMA

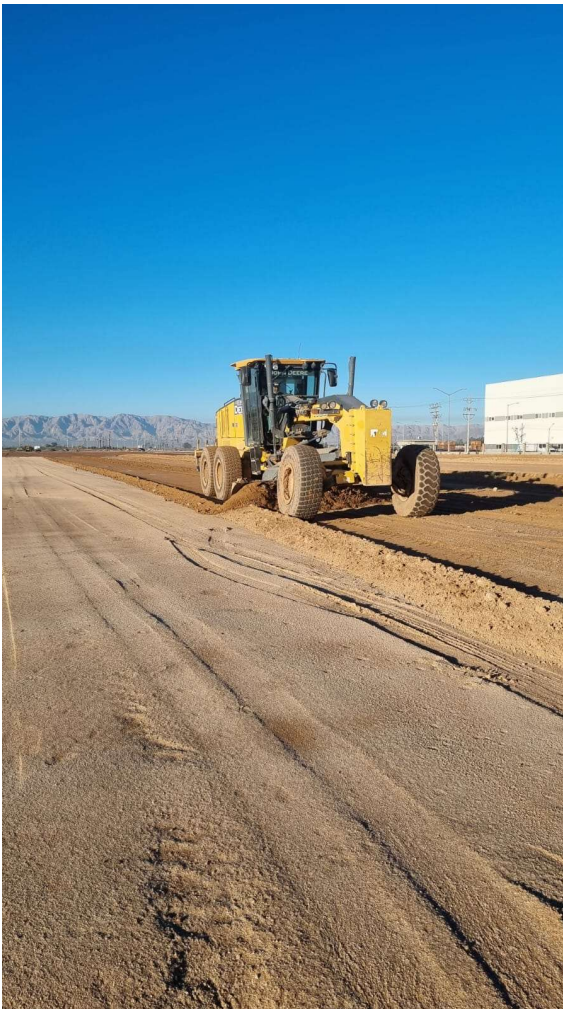

INTERPARK

PROYECTO: ALMACENES DE INVENTARIO
CLIENTE: SMB DESARROLLOS
UBICACIÓN: EJIDO CUERNAVACA
FECHA DE INICIO PROYECTO: ENERO 2024.
FECHA DE TERMINACION: EN PROCESO.
IMPORTE DE LA OBRA: \$7,500,000.00



TRAZO Y EXCAVACIONES



INTERPARK

PROYECTO: ALMACENES DE INVENTARIO
CLIENTE: SMB DESARROLLOS
UBICACIÓN: EJIDO CUERNAVACA
FECHA DE INICIO PROYECTO: ENERO 2024.
FECHA DE TERMINACION: EN PROCESO.
IMPORTE DE LA OBRA: \$7,500,000.00



PLANTILLAS



ACERO DE REFUERZO



CIMBRADO



COLOCACION DE ANCLAS



IMPERMEABILIZACION

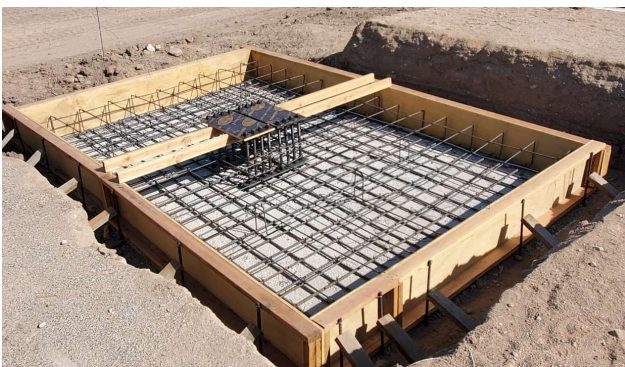

INTERPARK

PROYECTO: ALMACENES DE INVENTARIO
CLIENTE: SMB DESARROLLOS
UBICACIÓN: EJIDO CUERNAVACA
FECHA DE INICIO PROYECTO: ENERO 2024.
FECHA DE TERMINACION: EN PROCESO.
IMPORTE DE LA OBRA: \$7,500,000.00



COLADO DE CIMENTACION

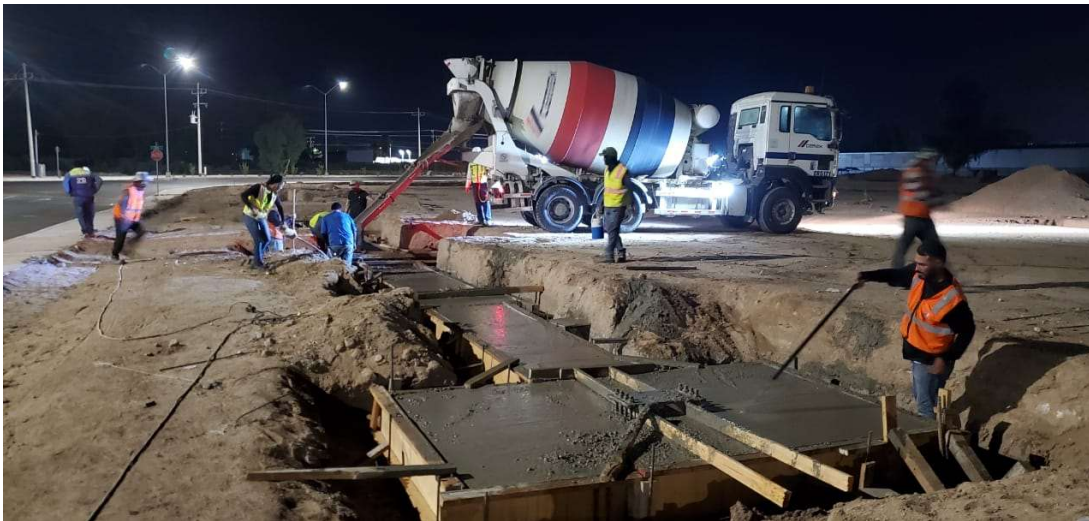

INTERPARK

PROYECTO: ALMACENES DE INVENTARIO
CLIENTE: SMB DESARROLLOS
UBICACIÓN: EJIDO CUERNAVACA
FECHA DE INICIO PROYECTO: ENERO 2024.
FECHA DE TERMINACION: EN PROCESO.
IMPORTE DE LA OBRA: \$7,500,000.00



CIMENTACIONES PRIMERA ETAPA MODULO 100



PROYECTO: ALMACENES DE INVENTARIO
CLIENTE: SMB DESARROLLOS
UBICACIÓN: EJIDO CUERNAVACA
FECHA DE INICIO PROYECTO: ENERO 2024.
FECHA DE TERMINACION: EN PROCESO.
IMPORTE DE LA OBRA: \$7,500,000.00

CIMENTACIONES PRIMERA ETAPA MODULO 200



CUARTOS EXTERIORES Y OPEX NELSON

PROYECTO: GULFSTREAM 550K
CLIENTE: BAUMEX CONSTRUCTORA (NELSON)
UBICACIÓN: COL DOS DIVISION DOS
FECHA DE INICIO PROYECTO: OCTUBRE 2024.
FECHA DE TERMINACION: EN PROCESO.



CASSETAS



CUARTOS EXTERIORES Y OPEX NELSON

PROYECTO: GULFSTREAM 550K
CLIENTE: BAUMEX CONSTRUCTORA (NELSON)
UBICACIÓN: COL DOS DIVISION DOS
FECHA DE INICIO PROYECTO: OCTUBRE 2024.
FECHA DE TERMINACION: EN PROCESO.



FIRMES



CUARTOS EXTERIORES Y OPEX NELSON

PROYECTO: GULFSTREAM 550K
CLIENTE: BAUMEX CONSTRUCTORA (NELSON)
UBICACIÓN: COL DOS DIVISION DOS
FECHA DE INICIO PROYECTO: OCTUBRE 2024.
FECHA DE TERMINACION: EN PROCESO.



FIRMES



CUARTOS EXTERIORES Y OPEX NELSON

PROYECTO: GULFSTREAM 550K
CLIENTE: BAUMEX CONSTRUCTORA (NELSON)
UBICACIÓN: COL DOS DIVISION DOS
FECHA DE INICIO PROYECTO: OCTUBRE 2024.
FECHA DE TERMINACION: EN PROCESO.



OBRA EXTERIOR



PROYECTO: LIUGONG
CLIENTE: ASIA MAQUINARIA DE MEXICO S.A. DE C.V.
UBICACIÓN: LOTE 19 FRACCION NOROESTE S/M 2
DIVISION 2 DELAGACION CERRO PRIETO
FECHA DE INICIO PROYECTO: NOVIEMBRE 2024.
FECHA DE TERMINACION: EN PROCESO.

MURO DE CONTENCION

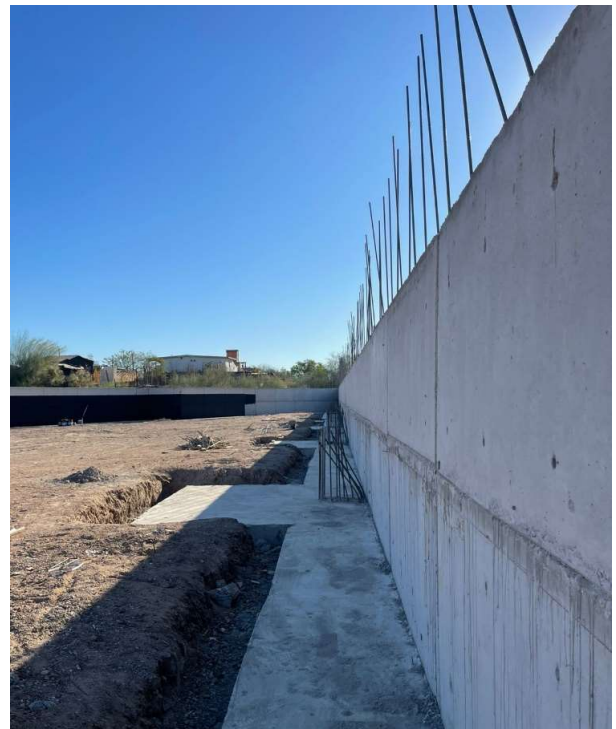
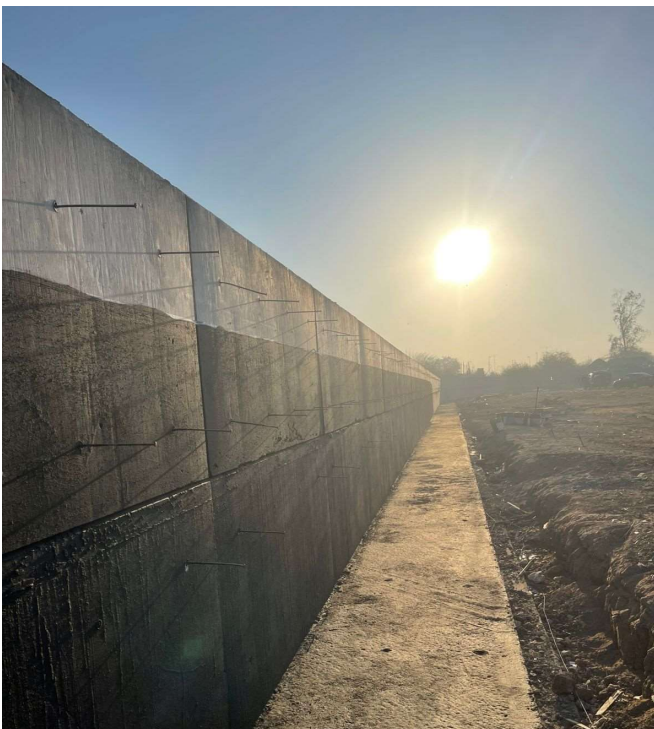
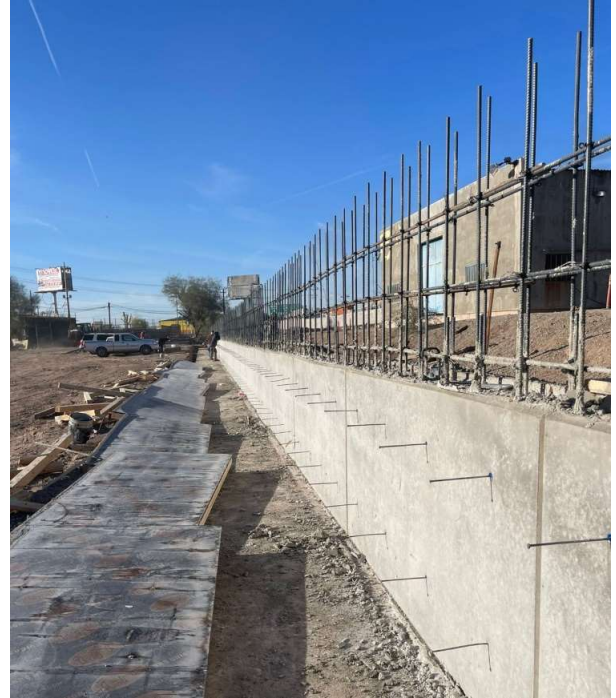

PROYECTO: LIUGONG

CLIENTE: ASIA MAQUINARIA DE MEXICO S.A. DE C.V.

UBICACIÓN: LOTE 19 FRACCION NOROESTE S/M 2

DIVISION 2 DELAGACION CERRO PRIETO

FECHA DE INICIO PROYECTO: NOVIEMBRE 2024.

FECHA DE TERMINACION: EN PROCESO.

ESTRUCTURA

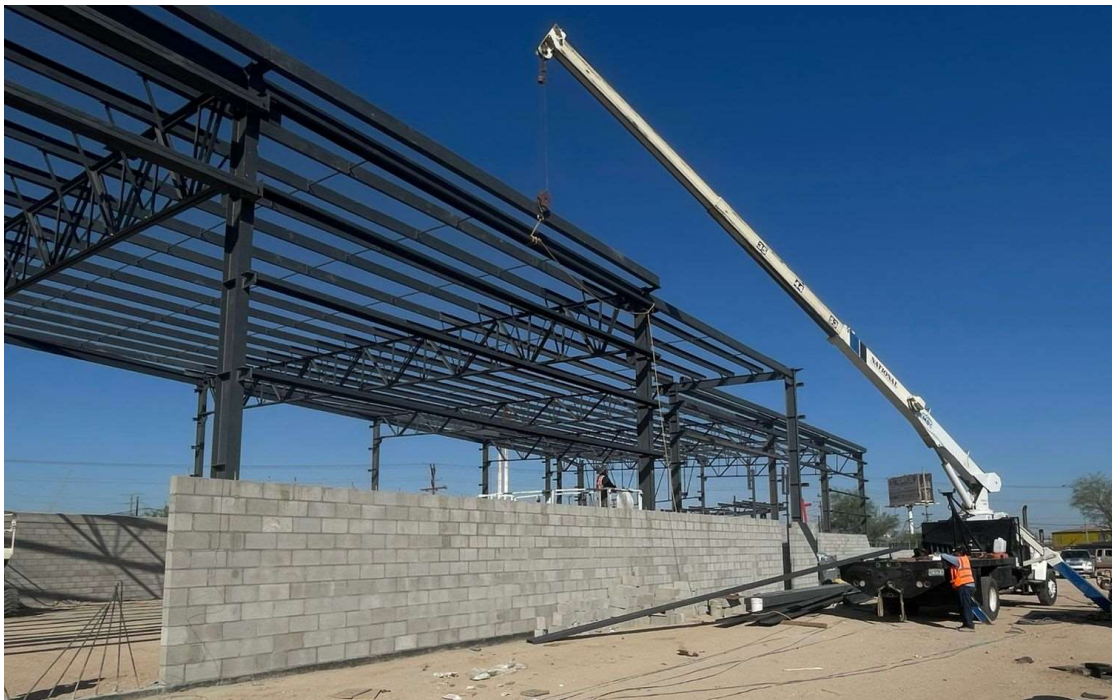

ASIA MAQUINARIA DE MEXICO S.A DE C.V.

PROYECTO: LIUGONG
CLIENTE: ASIA MAQUINARIA DE MEXICO S.A. DE C.V.
UBICACIÓN: LOTE 19 FRACCION NOROESTE S/M 2
DIVISION 2 DELAGACION CERRO PRIETO
FECHA DE INICIO PROYECTO: NOVIEMBRE 2024.
FECHA DE TERMINACION: EN PROCESO.



LAMINACION





OBRAS

2025

NAVES DE INVENTARIO, MXLI , B.C.



PROYECTO: REMODELACION DE ALMACEN CUATRO CIENEGAS
CLIENTE: ARMANDO VENEGAS VASQUEZ
UBICACIÓN: CALLE CUATRO CIENEGAS
FECHA DE INICIO PROYECTO: ENERO 2025
FECHA DE TERMINACION: JUNIO 2025
IMPORTE DE LA OBRA: \$5,500,000.00



PROYECTO EJECUTIVO



NAVES DE INVENTARIO, MXLI , B.C.



PROYECTO: REMODELACION DE ALMACEN CUATRO CIENEGAS
CLIENTE: ARMANDO VENEGAS VASQUEZ
UBICACIÓN: CALLE CUATRO CIENEGAS
FECHA DE INICIO PROYECTO: ENERO 2025
FECHA DE TERMINACION: JUNIO 2025
IMPORTE DE LA OBRA: \$5,500,000.00



PROYECTO EJECUTIVO



ASIA MAQUINARIA DE MEXICO S.A DE C.V.

PROYECTO: LIUGONG

CLIENTE: ASIA MAQUINARIA DE MEXICO S.A. DE C.V.

UBICACIÓN: LOTE 19 FRACCION NOROESTE S/M 2

DIVISION 2 DELAGACION CERRO PRIETO

FECHA DE INICIO PROYECTO: NOVIEMBRE 2024.

FECHA DE TERMINACION: EN PROCESO.



OBRA TERMINADA



ASIA MAQUINARIA DE MEXICO S.A DE C.V.

PROYECTO: LIUGONG
CLIENTE: ASIA MAQUINARIA DE MEXICO S.A. DE C.V.
UBICACIÓN: LOTE 19 FRACCION NOROESTE S/M 2
DIVISION 2 DELAGACION CERRO PRIETO
FECHA DE INICIO PROYECTO: NOVIEMBRE 2024.
FECHA DE TERMINACION: EN PROCESO.



OBRA TERMINADA



ASIA MAQUINARIA DE MEXICO S.A DE C.V.



PROYECTO: LIUGONG
CLIENTE: ASIA MAQUINARIA DE MEXICO S.A. DE C.V.
UBICACIÓN: LOTE 19 FRACCION NOROESTE S/M 2
DIVISION 2 DELAGACION CERRO PRIETO
FECHA DE INICIO PROYECTO: NOVIEMBRE 2024.
FECHA DE TERMINACION: EN PROCESO.

ACABADOS

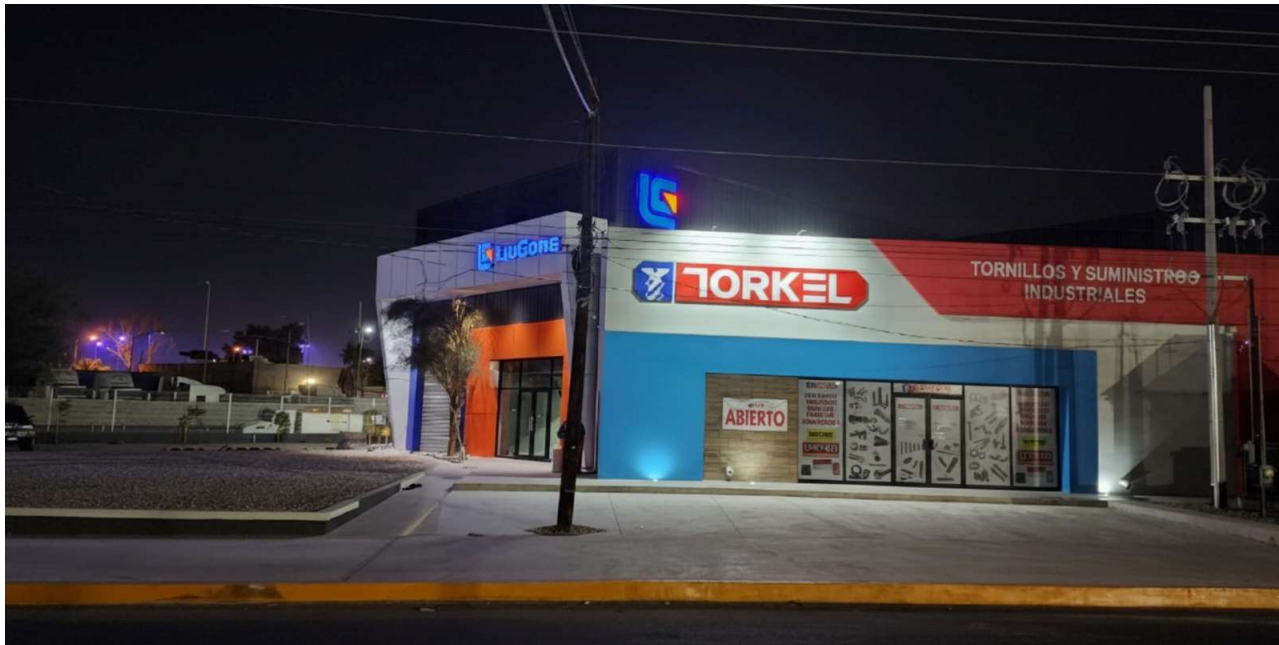

PROYECTO: LIUGONG

CLIENTE: ASIA MAQUINARIA DE MEXICO S.A. DE C.V.

UBICACIÓN: LOTE 19 FRACCION NOROESTE S/M 2

DIVISION 2 DELAGACION CERRO PRIETO

FECHA DE INICIO PROYECTO: NOVIEMBRE 2024.

FECHA DE TERMINACION: EN PROCESO.

OBRA TERMINADA



PROYECTO: PLAZA ALAMEDA DEL VALLE
CLIENTE: LOMA DESARROLLOS
UBICACIÓN: Av. Novena y Privada becan 3507. C.P.
21376 Mexicali, B.C.
FECHA DE INICIO PROYECTO: FEBRERO 2024.
FECHA DE TERMINACION: EN PROCESO.

PLATAFORMA PLAZA ALAMEDA DEL VALLE RETIRO DE ESCOMBRO Y LIMPIEZA



LOMA DESAROLLO

PROYECTO: PLAZA ALAMEDA DEL VALLE
CLIENTE: LOMA DESARROLLOS
UBICACIÓN: Av. Novena y Privada becan 3507. C.P.
21376 Mexicali, B.C.
FECHA DE INICIO PROYECTO: FEBRERO 2024.
FECHA DE TERMINACION: EN PROCESO.



PLATAFORMA PLAZA ALAMEDA DEL VALLE CORTE DEL TERRENO



PROYECTO: PLAZA ALAMEDA DEL VALLE
CLIENTE: LOMA DESARROLLOS
UBICACIÓN: Av. Novena y Privada becan 3507. C.P.
21376 Mexicali, B.C.
FECHA DE INICIO PROYECTO: FEBRERO 2024.
FECHA DE TERMINACION: EN PROCESO.

PLATAFORMA PLAZA ALAMEDA DEL VALLE TRATAMIENTO DE TERRACERIAS



PROYECTO: PLAZA ALAMEDA DEL VALLE
CLIENTE: LOMA DESARROLLOS
UBICACIÓN: Av. Novena y Privada becan 3507. C.P.
21376 Mexicali, B.C.
FECHA DE INICIO PROYECTO: FEBRERO 2024.
FECHA DE TERMINACION: EN PROCESO.

PLATAFORMA PLAZA ALAMEDA DEL VALLE PLATAFORMA



NAVES DE INVENTARIO, MXLI , B.C.



PROYECTO: CONSTRUCCION NUEVO ALMACEN
CLIENTE: JAVIER VENEGAS Y COORP
UBICACIÓN: CALLE JALPA COL.ZACATECAS
FECHA DE INICIO PROYECTO: NOVIEMBRE 2025
FECHA DE TERMINACION: EM PROCESO
IMPORTE DE LA OBRA: \$ 6,000,000.00



PROYECTO EJECUTIVO



NAVES DE INVENTARIO, MXLI , B.C.



PROYECTO: CONSTRUCCION NUEVO ALMACEN
CLIENTE: JAVIER VENEGAS Y COORP
UBICACIÓN: CALLE JALPA COL.ZACATECAS
FECHA DE INICIO PROYECTO: NOVIEMBRE 2025
FECHA DE TERMINACION: EM PROCESO
IMPORTE DE LA OBRA: \$ 6,000,000.00



PROYECTO EJECUTIVO



