



Constructora Industrial JOLSO, S. de R. L. de C.V.

Av. Paseo de los pinos y Blvd. Justo Sierra, Plaza del Norte, Local No.15, Mexicali, B. C.



QUIENES SOMOS

Constructora Industrial JOLSO S. de R.L. de C.V. Somos una empresa dedicada a ofrecer servicios completos de construcción a sus desde clientes, la fase de planeación, desarrollo de Proyecto Estructura Ejecutivo, Metálica e ingenierías propiamente a las necesidades de cada proyecto ya sea en operación como también desde su inicio abarcando un giro de acción en toda la Republica Mexicana.

MISION

Brindar a cada Trabajo que se nos encomienda la seriedad compromiso brindando el mejor de los servicios al cual se merece cada uno de nuestros cliente, estar a la vanguardia en el uso de las tecnologías, sistemas y procedimientos de construcción con la finalidad de ofrecer satisfactoriamente a cada trabajo dentro del cual se nos brindo la oportunidad.

ENTRE NUESTROS CLIENTES
DESTACAN:



ESTRUCTURAS Y MONTAJES DEBAJA
CALIFORNIA S DE RL DE CV
EDIFICACIONES DE ACERO



Constructora Industrial JOLSO, S. de R. L. de C.V.

Pioneros del Progreso No. 17 y 18, Col. Progreso, Mexicali, B. C. , C.P. 21328

MAQUINARIA Y EQUIPO:



ESTRUCTURAS Y MONTAJES DEBAJA
CALIFORNIA S DE RL DE CV
EDIFICACIONES DE ACERO



EMB, cuenta con equipos y maquinaria suficiente para realizar el habilitado de estructura metálica:

- ✓ Grúas de pórtico de 2 a 10 toneladas,
- ✓ Maquinas de soldar semiautomáticas de 300 y 400 amperes.
- ✓ Taladros magnéticos.
- ✓ Maquinas iron worker de 75 a 180 toneladas.
- ✓ Cortadoras de cinta de acero.
- ✓ 13 Grúas hidráulicas de 65 a 230 pies y de 12 toneladas a 100 toneladas.
- ✓ 3 Compresores eléctricos.
- ✓ 2 tractocamines con plataformas de 50´
- ✓ Generadores eléctricos de 100 kva.
- ✓ Generadores para soldar dual de 400 amperes.
- ✓ Equipo de barrenado de piezas de acero para taladros electromagnéticos.
- ✓ Ponchadoras y Pantógrafos.
- ✓ Para el corte de acero equipos Oxi-gas y Plasma;.
- ✓ Equipos para esmerilar, desbastado o pulido.
- ✓ Pintura con pistolas neumáticas.
- ✓ Equipo oficinas móviles.



Iron Worke marca SPARTAN 180 toneladas



Iron Worke marca Titanium cap.80000 kg.



Taladro radial para perforar hasta 4 pulgadas de diámetro y 8 pulgadas de espesor.



Grúa Hidráulica Link Belt 35,000 kg.



Iron Worke marca Titanium cap.80000 kg.



Generador de 100 KW diésel MQ
Power capacidad 8 maquinas de soldar

Constructora Industrial JOLSO, S. de R. L. de C.V.

Pioneros del Progreso No. 17 y 18, Col. Progreso, Mexicali, B. C. , C.P. 21328

MAQUINARIA Y EQUIPO:



ESTRUCTURAS Y MONTAJES DEBAJA
CALIFORNIA S DE RL DE CV
EDIFICACIONES DE ACERO



Se cuenta con un área de 2,500 m2 para el Habilitado y Fabricación de Placa



LINEA 1 de 2,000 m2 área de producción de placas y accesorios cuenta con 2 grúas viajeras P.H de capacidad 12.5 TN y 5 TN



LINEA 3 con 1,000 m2 en el área de pintura en el cual también se realiza la limpieza del material



LINEA 2 de 2,000 m2 de armado en el cual contamos con 3 grúas viajeras P.H de capacidad de 12.5 toneladas y 5 toneladas



LINEA 4 de 2,000 m2 de soldadura en el cual contamos con grúas viajeras P.H de capacidad de 12.5 toneladas y 5 toneladas



Nota.- SUMANDO TODAS Y CADA UNA DE LAS LINEAS DE FABRICACION EL TALLER CUENTA CON UNA CAPACIDAD DE PRODUCCION DE 650 A 700 Ton. Por mes.

Constructora Industrial JOLSO, S. de R. L. de C.V.

Pioneros del Progreso No. 17 y 18, Col. Progreso, Mexicali, B. C. , C.P. 21328

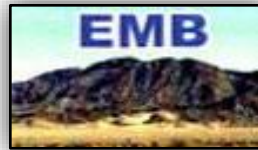

MAQUINARIA Y EQUIPO:

**ESTRUCTURAS Y MONTAJES DEBAJA
CALIFORNIA S DE RL DE CV
EDIFICACIONES DE ACERO**

KENWORTH T-2000 STD AÑO 2009



FREIGHT LINER 120 STD AÑO 1999

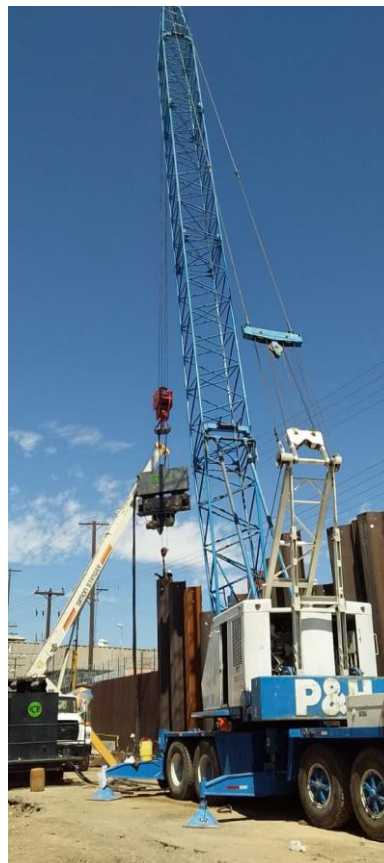

GRUA ESTRUCTURAL
Marca : P & H
Modelo : 790 BTC
Capacidad : 90 Ton.



GRÚA PETTIBONE - 40 TONELADAS.



Constructora Industrial JOLSO, S. de R. L. de C.V.

Pioneros del Progreso No. 17 y 18, Col. Progreso, Mexicali, B. C. , C.P. 21328

MAQUINARIA Y EQUIPO



ESTRUCTURAS Y MONTAJES DEBAJA
CALIFORNIA S DE RL DE CV
EDIFICACIONES DE ACERO



RETROEXCAVADORA CATERPILLAR 420 F



RETROEXCAVADORA CATERPILLAR 420 F
Modelo 2015 4 x 4



RETROEXCAVADORA CATERPILLAR 420 F
Modelo 2015 / Accesorio para Martillo, 4 x 4



**GONDOLA CAP. 30 M3 TRACTOR
INTERNATIONAL MOD. 2018**



**GONDOLA CAP. 30 M3 TRACTOR INTERNATIONAL
MOD. 2013**



Vibrocompactador Manual Telescópicos de 60 ft.



Articulados de 60 ft.



Skyac de 30 ft.



Telescópicos de 60 ft.



ELEVADOR GENIE DE 60 ft.

Constructora Industrial JOLSO, S. de R. L. de C.V.

Pioneros del Progreso No. 17 y 18, Col. Progreso, Mexicali, B. C. , C.P. 21328



**ESTRUCTURAS Y MONTAJES DEBAJA
CALIFORNIA S DE RL DE CV
EDIFICACIONES DE ACERO**



SERVICIOS

Estructura Metálica:

Suministro y Montaje de Acero Estructural, fabricación desde una columna hasta armaduras a base de Ángulos PTR así como en forma tridimensional, todo esto para lograr la construcción de Naves Industriales, Mezanines, Edificios de Producción, Edificios de Oficinas, Edificios de Estacionamientos, Edificios de Aulas y Centros Comerciales, etc.



Constructora Industrial JOLSO, S. de R. L. de C.V.

Pioneros del Progreso No. 17 y 18, Col. Progreso, Mexicali, B. C. , C.P. 21328



ESTRUCTURAS Y MONTAJES DEBAJA
CALIFORNIA S DE RL DE CV
EDIFICACIONES DE ACERO



SERVICIOS DE ELABORACION DE PLANOS DE TALLER:

También en EMB contamos con una área de Ingeniería donde se realiza el Modelado de Estructura Metálica en 3D, en donde se utiliza programas de alta calidad los cuales obtenemos Planos de Taller, Planos de Fabricación y Montaje, misma donde se puedes tener una amplia visualización de cada proyecto antes de su fabricación y así poder resolver cualquier conflicto constructivo.

Así mismo logramos una gran eficiencia en la fabricación y montaje en menor tiempo.

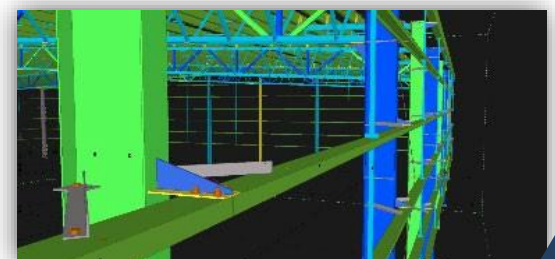
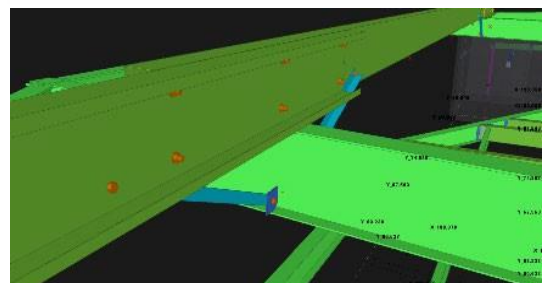
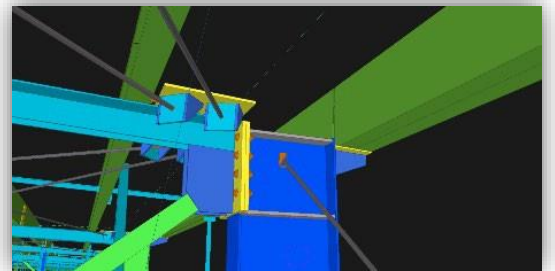
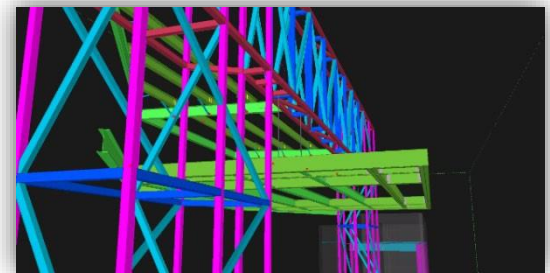
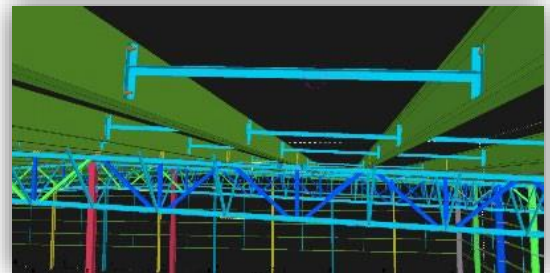
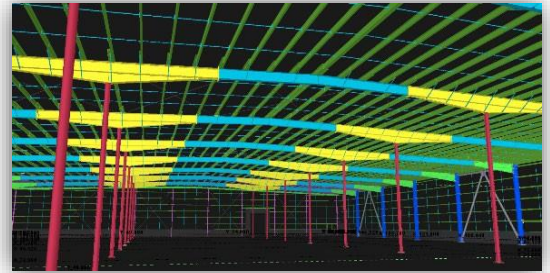
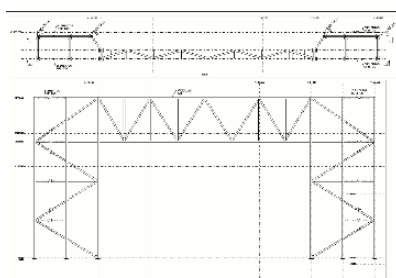
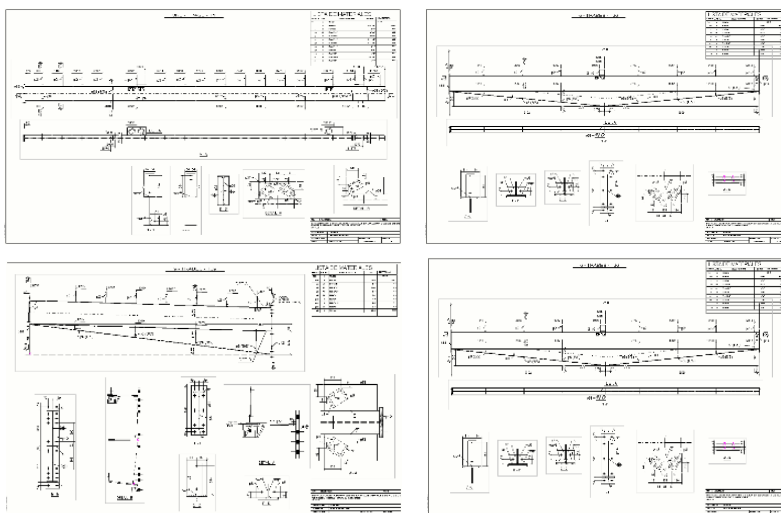
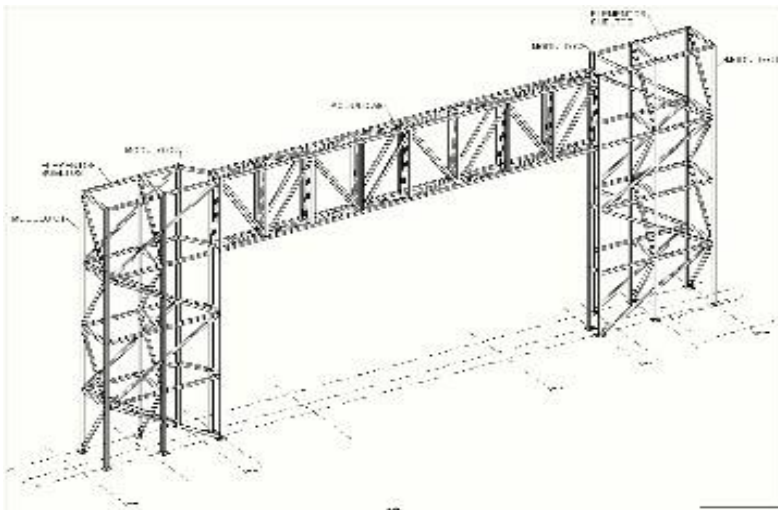

OUM WELLNESS MONTERREY



PESO KG: 1,200, TN
FECHA DE INICIO : 13 MARZO 2020
FECHA DE TERMINACION : DICIEMBRE 2021
CLIENTE: THE HASKELL COMPANY DE MEXICO S. DE R.L. DE C.V.
OBRA EN CONJUNTO CON ESTRUCTURAS Y MONTAJES DE BAJA CALIFORNIA



ESTRUCTURAS Y MONTAJES DE BAJA CALIFORNIA S DE RL DE CV EDIFICACIONES DE ACERO



Constructora Industrial JOLSO, S. de R. L. de C.V.

Pioneros del Progreso No. 17 y 18, Col. Progreso, Mexicali, B. C. , C.P. 21328

OUM WELLNESS MONTERREY



PESO KG: 1,200, TN
FECHA DE INICIO : 13 MARZO 2020
FECHA DE TERMINACION : DICIEMBRE 2021
CLIENTE: THE HASKELL COMPANY DE MEXICO S. DE R.L. DE C.V.
OBRA EN CONJUNTO CON ESTRUCTURAS Y MONTAJES DE BAJA CALIFORNIA



ESTRUCTURAS Y MONTAJES DE BAJA CALIFORNIA S DE RL DE CV EDIFICACIONES DE ACERO



Constructora Industrial JOLSO, S. de R. L. de C.V.

Pioneros del Progreso No. 17 y 18, Col. Progreso, Mexicali, B. C. , C.P. 21328

OUM WELLNESS MONTERREY



PESO KG: 1,200, TN
FECHA DE INICIO : 13 MARZO 2020
FECHA DE TERMINACION : DICIEMBRE 2021
CLIENTE: THE HASKELL COMPANY DE MEXICO S. DE R.L. DE C.V.
OBRA EN CONJUNTO CON ESTRUCTURAS Y MONTAJES DE BAJA CALIFORNIA



ESTRUCTURAS Y MONTAJES DE BAJA CALIFORNIA S DE RL DE CV EDIFICACIONES DE ACERO

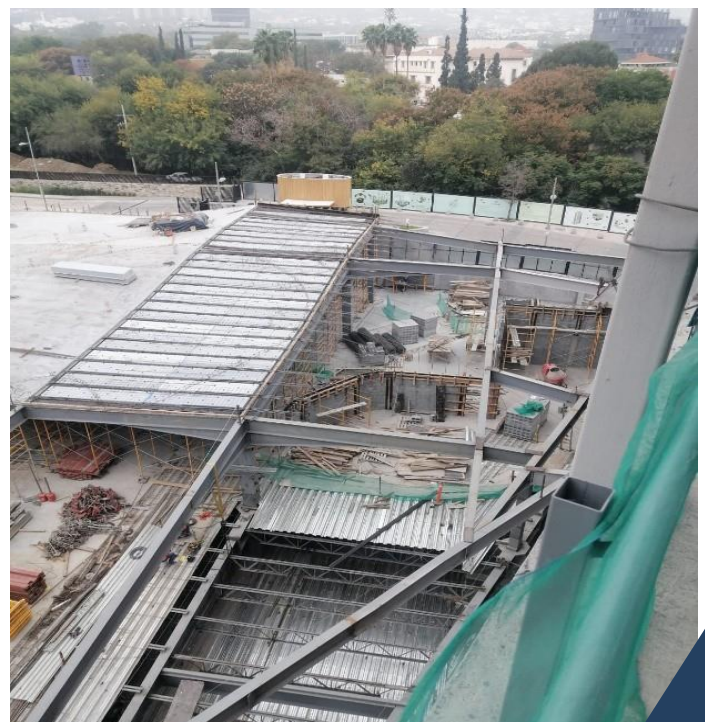
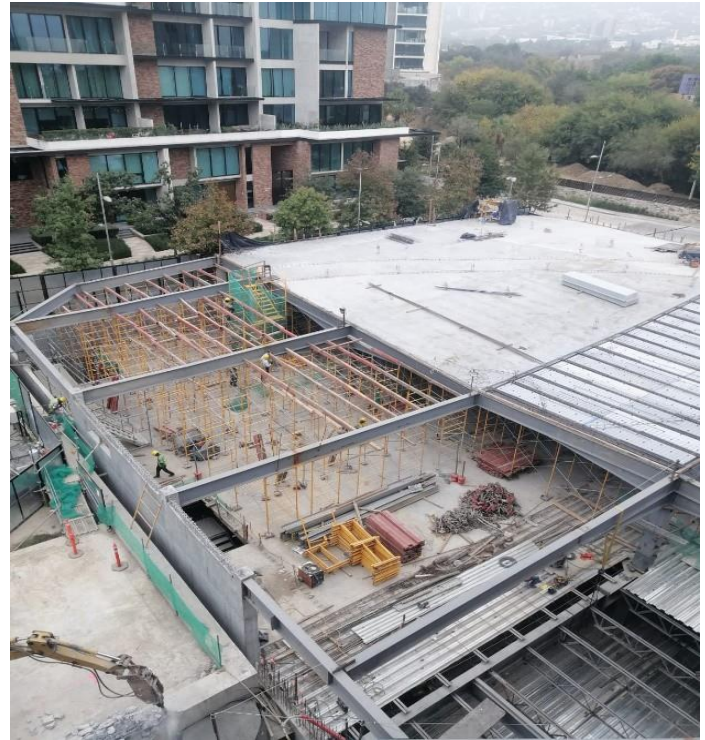

Constructora Industrial JOLSO, S. de R. L. de C.V.

Pioneros del Progreso No. 17 y 18, Col. Progreso, Mexicali, B. C. , C.P. 21328

CREATIVE MINES

PESO KG: 120 TN
FECHA DE INICIO : 10 DICIEMBRE 2019
FECHA DE TERMINACION : 21 MARZO 2020
CLIENTE: CENTRIFUGADOS MEXICANOS SA DE CV
OBRA EN CONJUNTO CON ESTRUCTURAS Y MONTAJES DE BAJA CALIFORNIA



**ESTRUCTURAS Y MONTAJES
DE BAJA CALIFORNIA S DE RL
DE CV
EDIFICACIONES DE ACERO**



Constructora Industrial JOLSO, S. de R. L. de C.V.

Pioneros del Progreso No. 17 y 18, Col. Progreso, Mexicali, B. C. , C.P. 21328

PROYECTO: VIENO HORNO II



FECHA DE INICIO: 13 OCTUBRE 2020
FECHA DE TERMINACIÓN : 20 SETIEMBRE 2021
CLIENTE: FEVISA INDUSTRIAL



ALMACENES COL. ZACATECAS MXLI



UBICACION: CALLE MOYAHUA,
COLONIA ZACATECAS, MEXICALI, B.C.
INICIO: ENERO DE 2019.

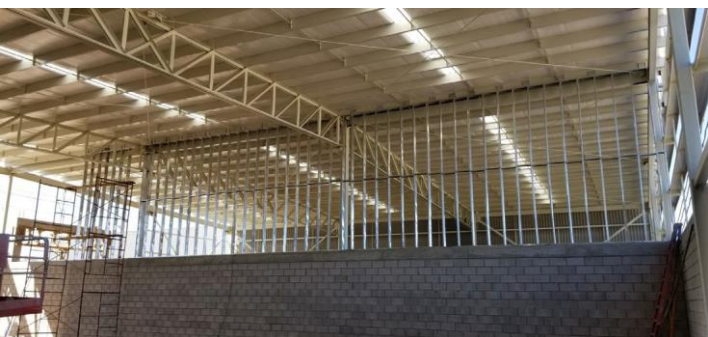

Constructora Industrial JOLSO, S. de R. L. de C.V.

Pioneros del Progreso No. 17 y 18, Col. Progreso, Mexicali, B. C. , C.P. 21328

ALMACENES COL. ZACATECAS



UBICACIÓN: MEXICALI B.C.
UBICACION: CALLE MOYAHUA, MEXICALI, B.C.
COLONIA ZACATECAS
ENERO DE 2019



Constructora Industrial JOLSO, S. de R. L. de C.V.

Pioneros del Progreso No. 17 y 18, Col. Progreso, Mexicali, B. C. , C.P. 21328

VIENO HORNO II



FECHA DE INICIO: 13 OCTUBRE 2020
FECHA DE TERMINACIÓN : 20 SETIEMBRE 2021
CLIENTE: FEVISA INDUSTRIAL

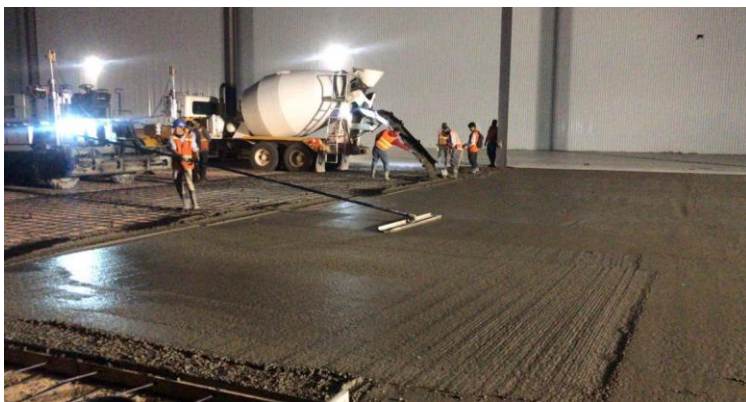

Honeywell

HW HONEYWELL

UBICACION: MEXICALI B.C.
FECHA DE INICIO : 13 DICIEMBRE 2019
FECHA DE TERMINACION : 20 JUNIO 2020
CLIENTE: CONSTRUCTORA BAUMEX SA DE CV.



PROYECTO: CEDIS MEDLINE
FECHA DE INICIO :
25 OCTUBRE 2019
FECHA DE TERMINACION : 28 FEBRERO 2020
CLIENTE: GRUPO HERMOSILLO



Proyecto: UTCCOLLINS
FECHA DE INICIO : 22 JULIO 2019
FECHA DE TERMINACION : 10 OCTUBRE 2019
Cliente: THE HASKELL DE MEXICO



Proyecto: ZIEMANN BUILDING
Ubicación: CONSTELLATIONS BRANDS Mexicali B.C.
Fecha Inicio: 20 AGOSTO 2016
Fecha Terminación: 28 FEBRERO 2017
Cliente: CONSTRUCTORA RAMHER SA DE CV

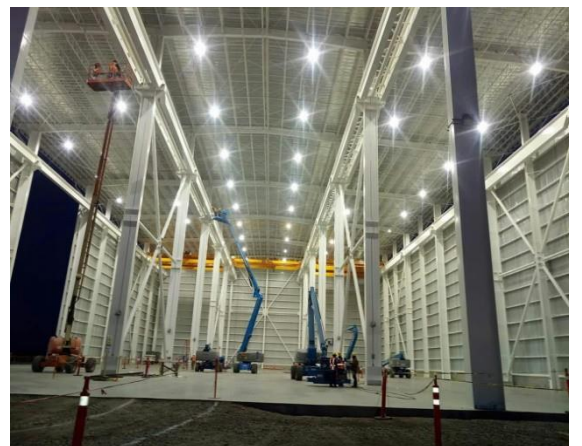
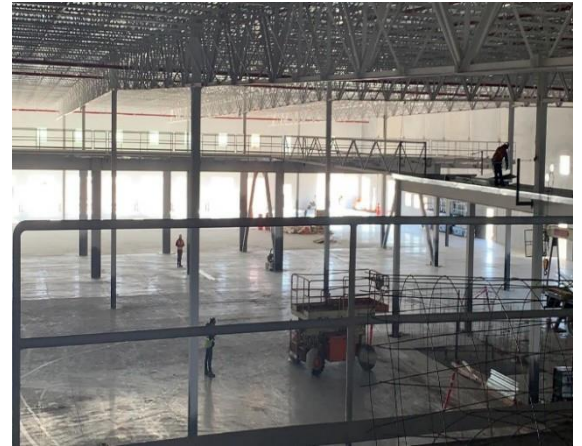

Constructora Industrial JOLSO, S. de R. L. de C.V.

Pioneros del Progreso No. 17 y 18, Col. Progreso, Mexicali, B. C. , C.P. 21328

CASA HABITACION FAM. OROZCO

FECHA DE INICIO : 25 JUNIO 2016
FECHA DE TERMINACION : 28 ENERO 2017
CLIENTE: FAM. OROZCO LIZARRAGA



Vista de Casa Terminada Fachada Principal



**Acomodo de Vigas H para
Soportar Entrepiso.**

Construccion de Area de Cochera



Curado de Entrepiso



Constructora Industrial JOLSO, S. de R. L. de C.V.

Pioneros del Progreso No. 17 y 18, Col. Progreso, Mexicali, B. C. , C.P. 21328

ALMACENES CANITAS



UBICACIÓN: MEXICALI, B.C.
FECHA DE INICIO : 25 DIC. 2019
FECHA DE TERMINACION : 15 JUNIO 2021
CLIENTE: VENTANAS Y CANCELES DEL VALLE



Constructora Industrial JOLSO, S. de R. L. de C.V.

Pioneros del Progreso No. 17 y 18, Col. Progreso, Mexicali, B. C. , C.P. 21328

CIMENTACION PROFUNDA TREN DE LAMINACION

SIMEC GRUPO

UBICACIÓN: MEXICALI, B.C.
FECHA DE INICIO : 25 DIC. 2019
FECHA DE TERMINACION : 15 JUNIO 2021
CLIENTE: GRUPO SIMEC

JOLSO
CONSTRUCTORA INDUSTRIAL
S. de R.L. de C.V.



Armado y Cimbra de Muros de concreto armado en fondo de sótano.



Armado de losa de cimentación en área de Tren de Laminacion.



Losa Superior de Area de Camino de Rodillos SIMEC

Constructora Industrial JOLSO, S. de R. L. de C.V.

Pioneros del Progreso No. 17 y 18, Col. Progreso, Mexicali, B. C. , C.P. 21328

CASA HABITACION FAMILIA NOGUEDAAGUIRRE

UBICACIÓN: MEXICALI, B.C.
PROCESO DE CONSTRUCCIÓN



VISTA AEREA DE CASA EN GENERAL

VISTA INTERIOR DE ACCESO A CASA HABITACION



VISTA EXTERIOR DE AREA DE COCHERA Y FACHADA PRINCIPAL.



Constructora Industrial JOLSO, S. de R. L. de C.V.

Pioneros del Progreso No. 17 y 18, Col. Progreso, Mexicali, B. C. , C.P. 21328

CASA HABITACION FAMILIA NOGUEDAAGUIRRE

UBICACIÓN: MEXICALI, B.C.
PROCESO DE CONSTRUCCIÓN



Constructora Industrial JOLSO, S. de R. L. de C.V.

Pioneros del Progreso No. 17 y 18, Col. Progreso, Mexicali, B. C. , C.P. 21328

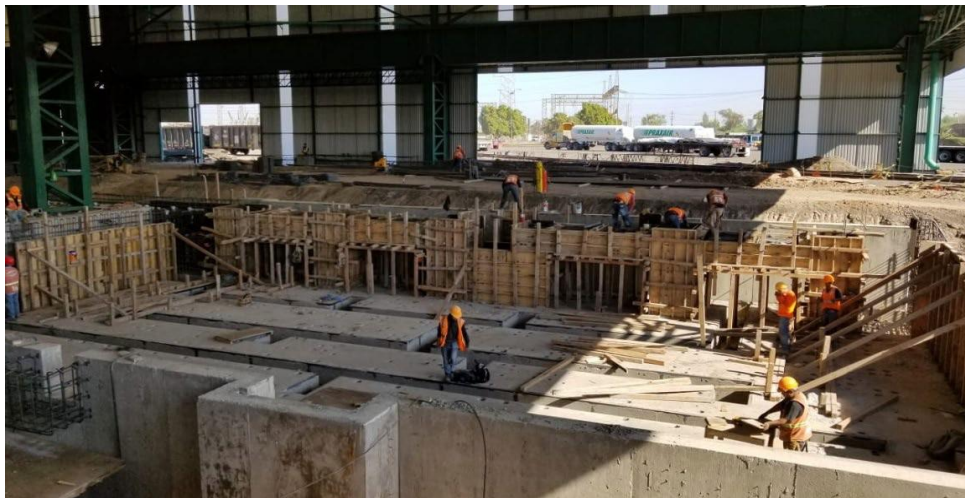

HORNO Y NUEVA LINEA DE PRODUCCION

UBICACIÓN: MEXICALI, B.C.

FECHA DE INICIO : 19 Marzo de 2019

FECHA DE TERMINACION : 01 Mayo 2020

Cliente: GRUPO SIMEC

GRUPO
SIMEC

JOLSO
CONSTRUCTORA INDUSTRIAL
S. de R.L. de C.V.

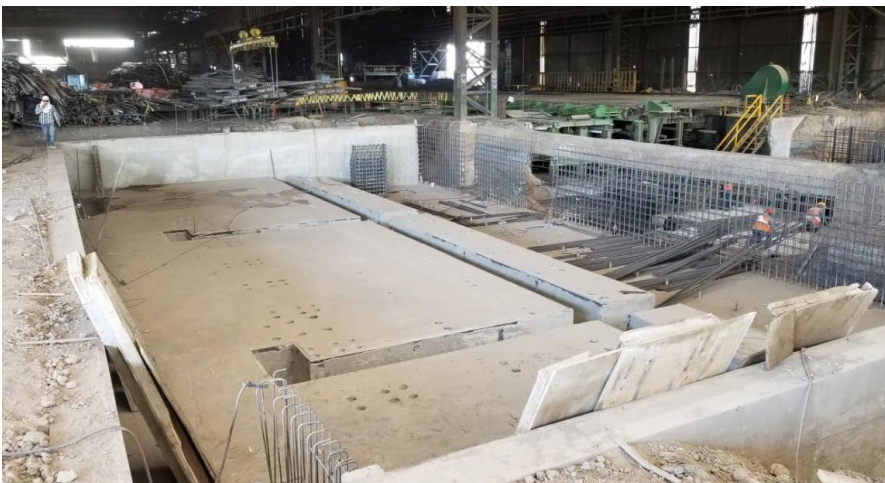

Constructora Industrial JOLSO, S. de R. L. de C.V.

Pioneros del Progreso No. 17 y 18, Col. Progreso, Mexicali, B. C. , C.P. 21328



HORNO Y NUEVA LINEA DE PRODUCCION

UBICACIÓN: MEXICALI, B.C.

FECHA DE INICIO : 19 Marzo de 2019

FECHA DE TERMINACION : 01 Mayo 2020

Cliente: GRUPO SIMEC

SIMEC GRUPO

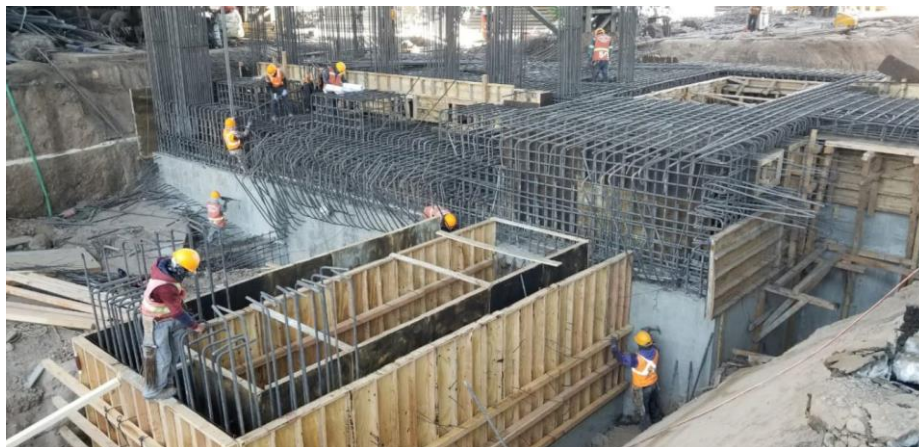

Constructora Industrial JOLSO, S. de R. L. de C.V.

Pioneros del Progreso No. 17 y 18, Col. Progreso, Mexicali, B. C. , C.P. 21328

CASA HABITACION FAMILIAMENDEZ

Ubicacion: Fracc. San Pedro 2 Residencial,
Mexicali, B.C.



Constructora Industrial JOLSO, S. de R. L. de C.V.

Pioneros del Progreso No. 17 y 18, Col. Progreso, Mexicali, B. C. , C.P. 21328

UTC COLLINS



Collins Aerospace
A United Technologies Company

PESO KG: 160 TN
FECHA DE INICIO : 22 JULIO 2019
FECHA DE TERMINACION : 10 OCTUBRE 2019
CLIENTE: THE HASKELL DE MEXICO
OBRA EN CONJUNTO CON ESTRUCTURAS Y MONTAJES DE BAJA CALIFORNIA



ESTRUCTURAS Y MONTAJES DE BAJA CALIFORNIA S DE RL DE CV EDIFICACIONES DE ACERO
R.F.C. EMB110413U28
Pioneros de la Progreso Lote 17 y 18 Progreso
Mexicali, Mexicali, Baja California, 21326
Tel. 563-9507



Constructora Industrial JOLSO, S. de R. L. de C.V.

Pioneros del Progreso No. 17 y 18, Col. Progreso, Mexicali, B. C. , C.P. 21328

CASA HABITACION FAMILIA MARTINEZ

UBICACION: FRACC. SAN ANGEL RESIDENCIAL,
MEXICALI, B.C.
ENERO 2019



Vista de Fachada Lateral



Vista de Fachada Principal en area de Esquina.



Vista en Interior area de Sala

Constructora Industrial JOLSO, S. de R. L. de C.V.

Pioneros del Progreso No. 17 y 18, Col. Progreso, Mexicali, B. C. , C.P. 21328

CASA HABITACION FAMILIA MARTINEZ

UBICACION: FRACC. SAN ANGEL RESIDENCIAL,
MEXICALI, B.C.
ENERO 2019



Constructora Industrial JOLSO, S. de R. L. de C.V.

Pioneros del Progreso No. 17 y 18, Col. Progreso, Mexicali, B. C. , C.P. 21328

CASA HABITACION FAMILIAMARTINEZ

UBICACION: FRACC. SAN ANGEL RESIDENCIAL, MEXICALI, B.C.
ENERO 2019



Constructora Industrial JOLSO, S. de R. L. de C.V.

Pioneros del Progreso No. 17 y 18, Col. Progreso, Mexicali, B. C. , C.P. 21328

CASA HABITACION FAMILIAGOMEZ

UBICACION: COL. MAESTROS FEDERALES,
MEXICALI, B.C.
JUNIO 2019



Constructora Industrial JOLSO, S. de R. L. de C.V.

Pioneros del Progreso No. 17 y 18, Col. Progreso, Mexicali, B. C. , C.P. 21328

CASA HABITACION FAMILIAGOMEZ

UBICACION: COL. MAESTROS FEDERALES,
MEXICALI, B.C.
JUNIO 2019



Constructora Industrial JOLSO, S. de R. L. de C.V.

Pioneros del Progreso No. 17 y 18, Col. Progreso, Mexicali, B. C. , C.P. 21328

CONSTRUCCION DE REGISTROS PLUVIALES



UBICACION: CERVECERIA DE MEXICALI, MEXICALI, B.C.
 UBICACION : CONSTELLATIONS BRANDS
 SEPTIEMBRE DE 2019

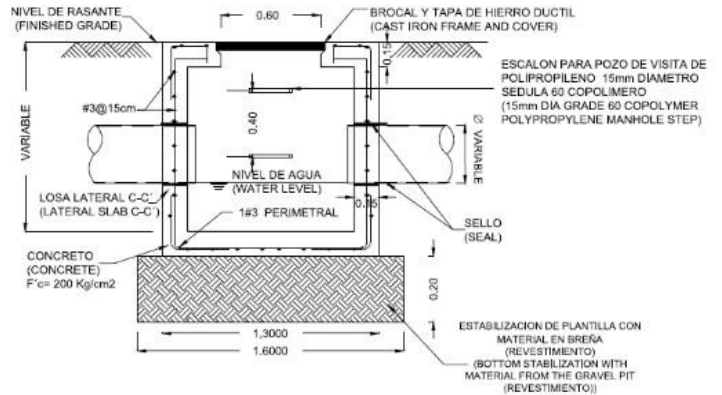
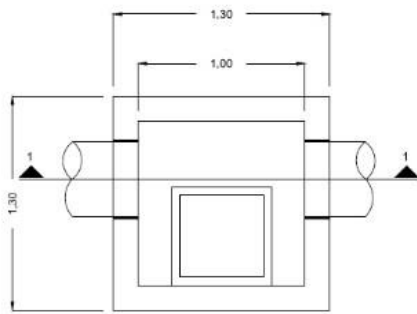

RELDAROS PARA POZO DE VISITA
 ANHOLE STEP)

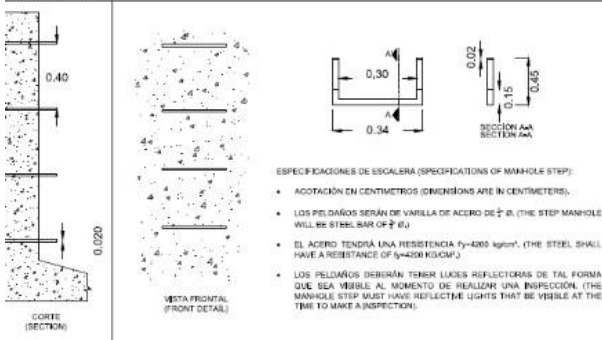

TAPA
 (COVER)

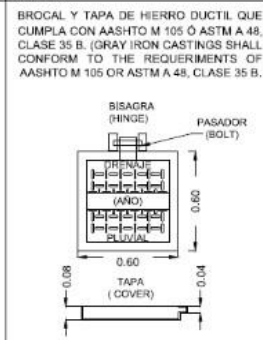

LOSA LATERAL C-C'
 (LATERAL SLAB C-C')

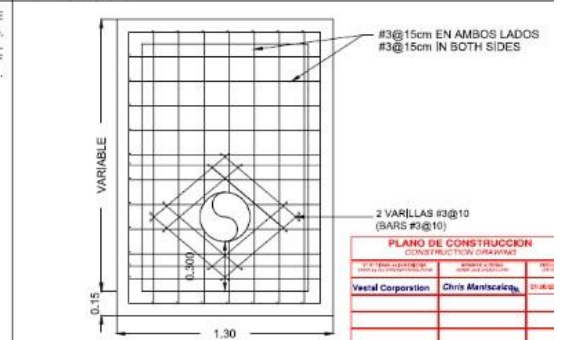

ORDEN DE CAMBIO/CHANGE ORDER			REVISIONES DE DISEÑO/REVISIONS			DESIGN/FORM		
REVISION	COMENTARIO	FECHA	REVISION	FECHA	FECHA	REVISION	FECHA	FECHA
1			1			1		

COMPANIA CERVECERA BC			
PROYECTO	CLIENTE	FECHA DE EMISION	FECHA DE RECEPCION

CONSTRUCCION DE REGISTROS PLUVIALES



Ubicacion: Cerveceria de Mexicali, Mexicali, B.C.
Ubicacion : CONSTELLATIONS BRANDS
Septiembre de 2019



Constructora Industrial JOLSO, S. de R. L. de C.V.

Pioneros del Progreso No. 17 y 18, Col. Progreso, Mexicali, B. C. , C.P. 21328



REMODELACION HORNO # 1 FEVISA MXLI

UBICACION: EJIDO CHOROPO, MUNICIPIO DE MEXICALI, B.C.
CARRETERA MEXICALI-SAN FELIPE KM. 13.5
ENERO DE 2020

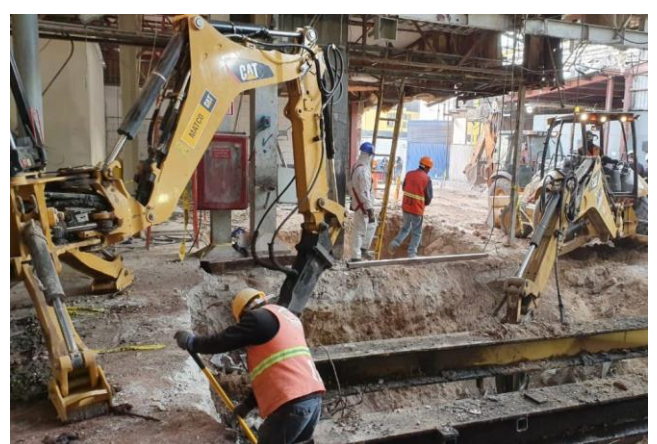
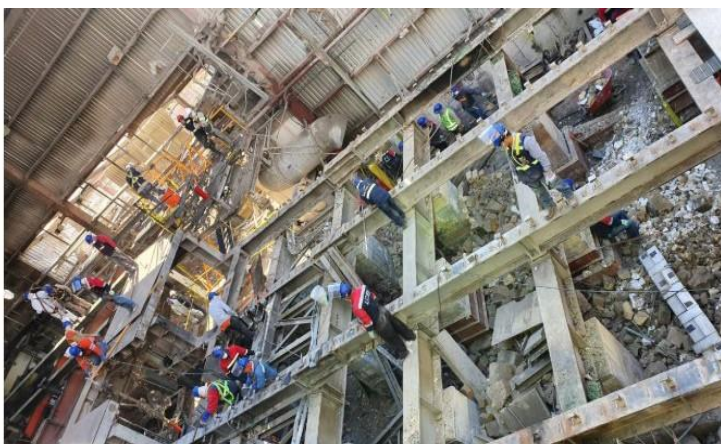
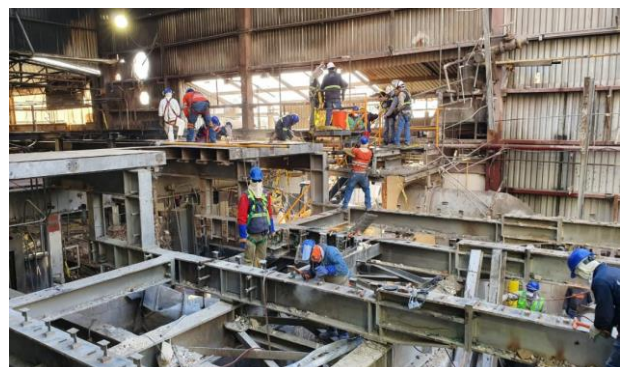
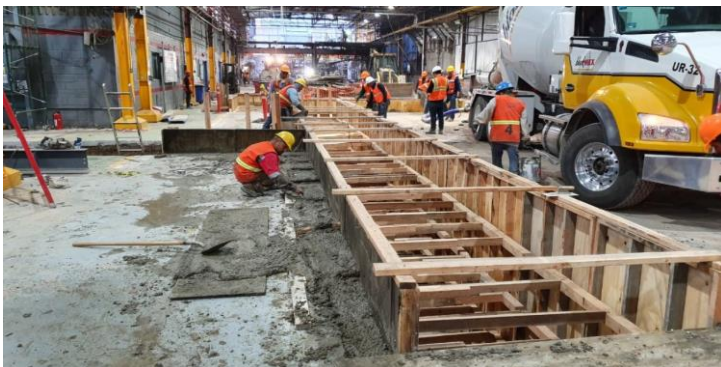
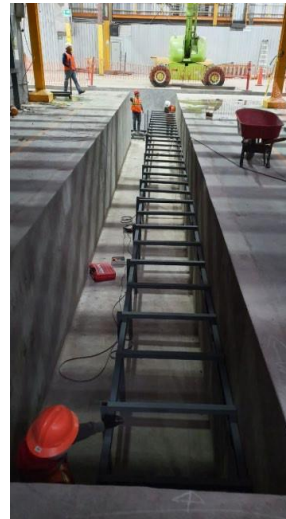

NAVES DE INVENTARIO, MXLI , B.C.

PROYECTO: NAVES DE INVENTARIO RIO NUEVO

CLIENTE: ABEL CARRANZA.

UBICACIÓN: CALZADA DE LOS PRESIDENTES, RIO NUEVO,
LOTE POLIGONO 10-4 FRACCION 8 PORCION SUR, 1583.

COODIGO POSTAL 21120, B.C., México

FECHA DE INICIO: MARZO 2021

FECHA DE TERMINACION: MARZO 22

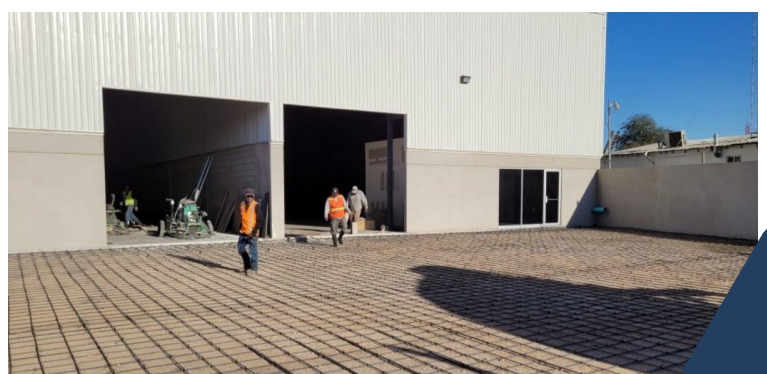

Constructora Industrial JOLSO, S. de R. L. de C.V.

Pioneros del Progreso No. 17 y 18, Col. Progreso, Mexicali, B. C. , C.P. 21328

NAVES DE INVENTARIO, MXLI , B.C.

PROYECTO: NAVES DE INVENTARIO RIO NUEVO

CLIENTE: ABEL CARRANZA.

UBICACIÓN: CALZADA DE LOS PRESIDENTES, RIO NUEVO,
LOTE POLIGONO 10-4 FRACCION 8 PORCION SUR, 1583.

COORDINADO POSTAL 21120, B.C., México

FECHA DE INICIO: MARZO 2021

FECHA DE TERMINACION: MARZO 22

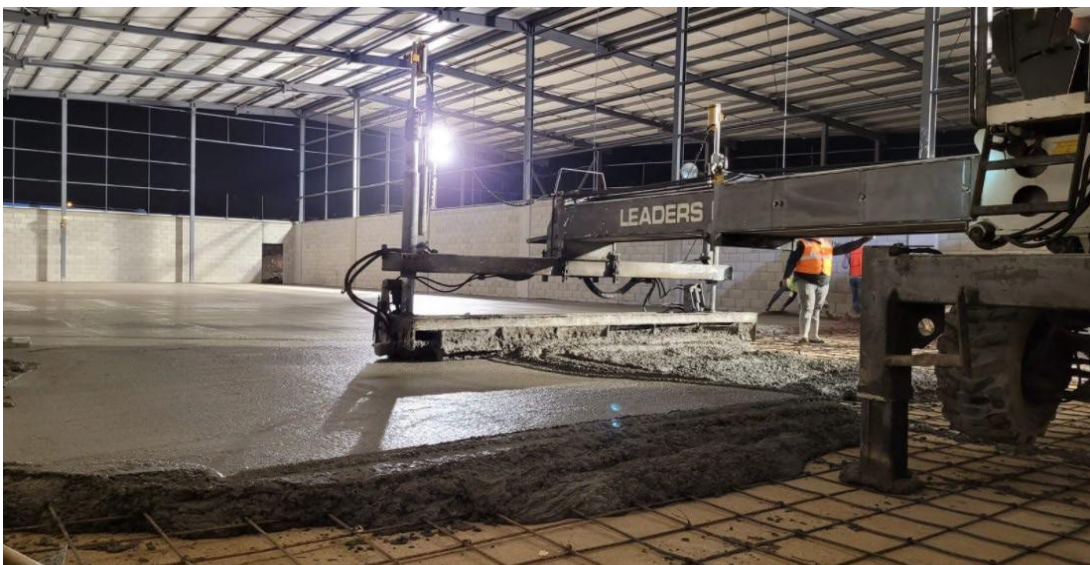
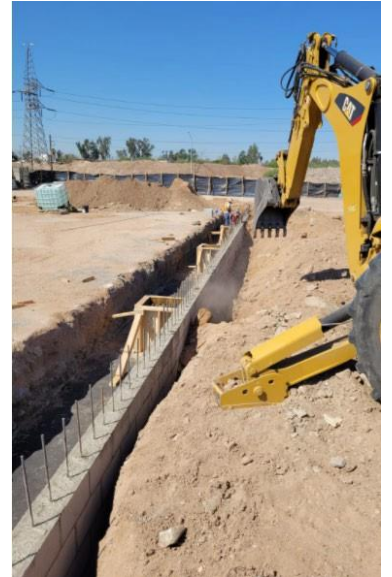

Constructora Industrial JOLSO, S. de R. L. de C.V.

Pioneros del Progreso No. 17 y 18, Col. Progreso, Mexicali, B. C. , C.P. 21328

EDIFICIO DE NUTRICION UABC, MXLI , B.C.



PROYECTO: CIENCIAS DE LA SALUD , Mexicali, B.C.
CLIENTE: UNIVERSIDAD AUTONOMA DE BAJA CALIFORNIA.
FECHA DE INICIO: 16 de NOVIEMBRE de 2021
FECHA DE TERMINACION: EN PROCESO.

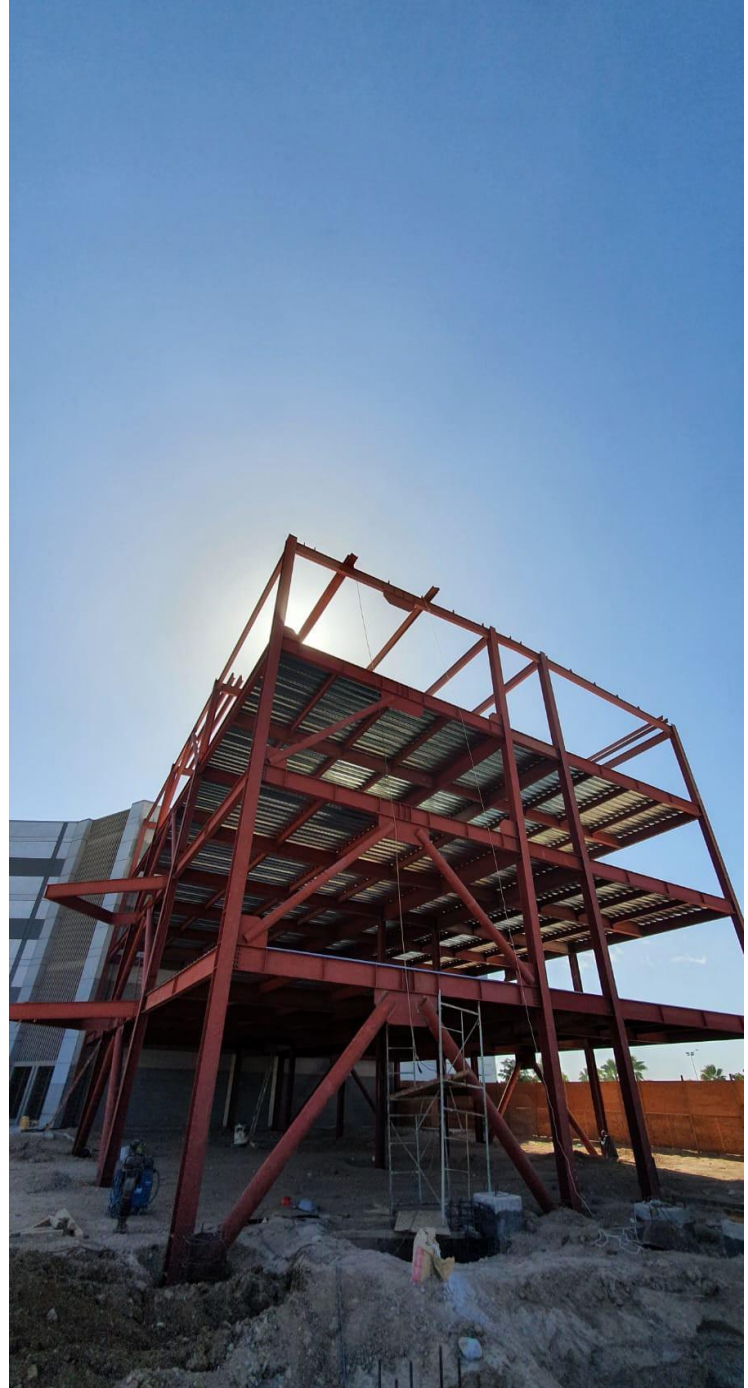

EDIFICIO DE NUTRICION UABC, MXLI , B.C.



PROYECTO: CIENCIAS DE LA SALUD , Mexicali, B.C.
CLIENTE: UNIVERSIDAD AUTONOMA DE BAJA CALIFORNIA.
FECHA DE INICIO: 16 de NOVIEMBRE de 2021
FECHA DE TERMINACION: EN PROCESO.



MAZDA, MXLI , B.C.



PROYECTO: MAZDA AGENCIA Y MAZDA TALLER

UBICACIÓN: BLVD LAZARO CARDENAS 1801 EX EJIDO ZACATECAS, CP 21090, MEXICALI, BAJA CALIFORNIA

CLIENTE: PROYECTO TRES.

FECHA DE INICIO: 27 DE DICIEMBRE DE 2021

FECHA DE TERMINACION: 25 JUNIO 2022.



Constructora Industrial JOLSO, S. de R. L. de C.V.

Pioneros del Progreso No. 17 y 18, Col. Progreso, Mexicali, B. C. , C.P. 21328

MAZDA, MXLI , B.C.



PROYECTO: MAZDA AGENCIA Y MAZDA TALLER

UBICACIÓN: BLVD LAZARO CARDENAS 1801 EX EJIDO ZACATECAS, CP 21090, MEXICALI, BAJA CALIFORNIA

CLIENTE: PROYECTO TRES.

FECHA DE INICIO: 27 DE DICIEMBRE DE 2021

FECHA DE TERMINACION: 25 JUNIO 2022.



Constructora Industrial JOLSO, S. de R. L. de C.V.

Pioneros del Progreso No. 17 y 18, Col. Progreso, Mexicali, B. C. , C.P. 21328

POLARIS, MXLI , B.C.



PROYECTO: AGENCIA POLARIS
UBICACIÓN: BLVRD LÁZARO CÁRDENAS 1801,
EX EJIDO ZACATECAS, CP 21090
MEXICALI, B.C., MÉXICO
CLIENTE: PROYECTO TRES.
FECHA DE INICIO: 27 DE DICIEMBRE DE 2021
FECHA DE TERMINACION: 25 DE JUNIO 2022.



POLARIS, MXLI , B.C.



PROYECTO: AGENCIA POLARIS
UBICACIÓN: BLVRD LÁZARO CÁRDENAS 1801,
EX EJIDO ZACATECAS, CP 21090
MEXICALI, B.C., MÉXICO
CLIENTE: PROYECTO TRES.
FECHA DE INICIO: 27 DE DICIEMBRE DE 2021
FECHA DE TERMINACION: 25 DE JUNIO 2022.



Constructora Industrial JOLSO, S. de R. L. de C.V.

Pioneros del Progreso No. 17 y 18, Col. Progreso, Mexicali, B. C. , C.P. 21328

NAVES DE INVENTARIO, MXLI , B.C.



PROYECTO: NAVES DE INVENTARIO RIO NUEVO

CLIENTE: SR. ARMANDO VENEGAS VAZQUEZ.

UBICACIÓN: CALZADA DE LOS PRESIDENTES, RIO NUEVO,
LOTE POLIGONO 10-4 FRACCION 8 PORCION SUR, 1583.

COORDIGO POSTAL 21120, B.C., México

FECHA DE INICIO: 27 DE DICIEMBRE DE 2021

FECHA DE TERMINACION: JULIO 2022.

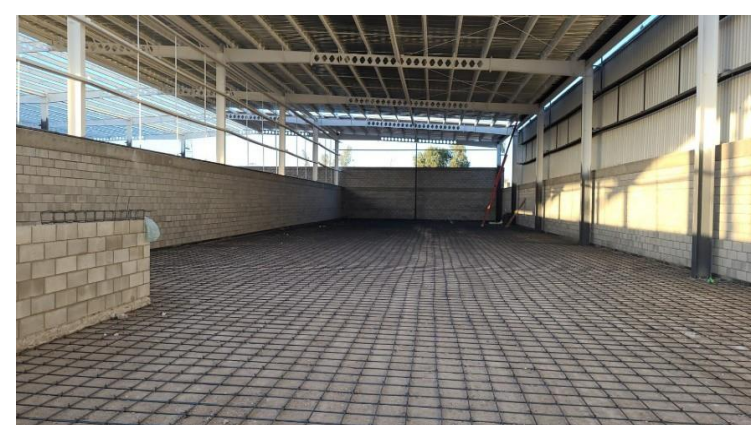

Constructora Industrial JOLSO, S. de R. L. de C.V.

Pioneros del Progreso No. 17 y 18, Col. Progreso, Mexicali, B. C. , C.P. 21328

NAVES DE INVENTARIO, MXLI , B.C.



PROYECTO: NAVES DE INVENTARIO RIO NUEVO

CLIENTE: SR. ARMANDO VENEGAS VAZQUEZ.

UBICACIÓN: CALZADA DE LOS PRESIDENTES, RIO NUEVO,
LOTE POLIGONO 10-4 FRACCION 8 PORCION SUR, 1583.

COORDIGO POSTAL 21120, B.C., México

FECHA DE INICIO: 27 DE DICIEMBRE DE 2021

FECHA DE TERMINACION: JULIO 2022.

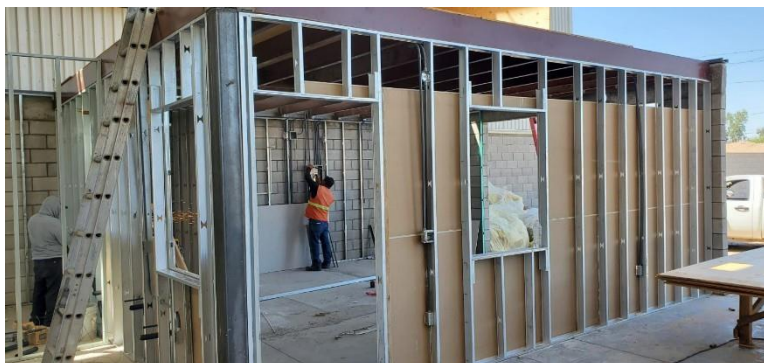

Constructora Industrial JOLSO, S. de R. L. de C.V.

Pioneros del Progreso No. 17 y 18, Col. Progreso, Mexicali, B. C. , C.P. 21328

CLINICA MEDICA, MXLI , B.C.

PROYECTO: CLINICA HARO-CONSULTORIOS

UBICACIÓN: Tapiceros 1651, Col industrial, MEXICALI,
B.C., MEXICO.

FECHA DE INICIO: 25 DE JULIO DE 2022.

FECHA DE TERMINACION: SEPTIEMBRE 2022.

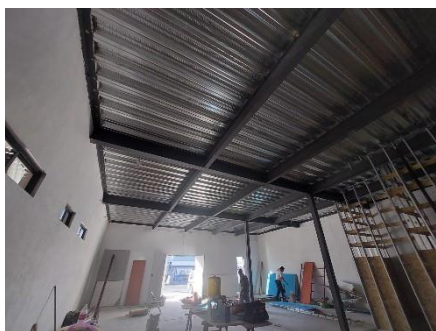

Constructora Industrial JOLSO, S. de R. L. de C.V.

Pioneros del Progreso No. 17 y 18, Col. Progreso, Mexicali, B. C. , C.P. 21328

CLINICA MEDICA, MXLI , B.C.

PROYECTO: CLINICA HARO-CONSULTORIOS
UBICACIÓN: Tapiceros 1651, Col industrial, MEXICALI,
B.C., MEXICO.
FECHA DE INICIO: 25 JULIO DE 2022.
FECHA DE TERMINACION: EN PROCESO.



NAVES DE INVENTARIO, MXLI , B.C.



PROYECTO: NAVES DE INVENTARIO ,
UBICACIÓN: HUERTAS DE LA PROGRESO , MEXICALI, B.C., MEXICO.
FECHA DE INICIO: 15 DE JULIO DE 2022.
FECHA DE TERMINACION: EN PROCESO.



CONSTRUCCION DE OBRA CIVIL



Constructora Industrial JOLSO, S. de R. L. de C.V.

Pioneros del Progreso No. 17 y 18, Col. Progreso, Mexicali, B. C. , C.P. 21328

NAVES DE INVENTARIO, MXLI , B.C.



PROYECTO: NAVES DE INVENTARIO ,
UBICACIÓN: HUERTAS DE LA PROGRESO , MEXICALI, B.C., MEXICO.
FECHA DE INICIO: 15 DE JULIO DE 2022.
FECHA DE TERMINACION: EN PROCESO.



CONSTRUCCION DE OBRA CIVIL



Constructora Industrial JOLSO, S. de R. L. de C.V.

Pioneros del Progreso No. 17 y 18, Col. Progreso, Mexicali, B. C. , C.P. 21328

CASA VALLARTA, MXLI , B.C.

PROYECTO EJECUTIVO: CASA HABITACION,
UBICACIÓN GENERAL FELIPE ANGELES LOTE 19 Y 20 COL VALLARTA,
MEXICALI, B.C., MEXICO.
FECHA DE INICIO DEL PROYECTO EJECUTIVO : 30 JUNIO DE 2022.



PROYECTO EJECUTIVO



EJECUCION: DEMOLICIONES



CASA VALLARTA, MXLI , B.C.

PROYECTO EJECUTIVO: CASA HABITACION,
UBICACIÓN GENERAL FELIPE ANGELES LOTE 19 Y 20 COL VALLARTA,
MEXICALI, B.C., MEXICO.

FECHA DE INICIO DEL PROYECTO EJECUTIVO : 30 JUNIO DE 2022



EJECUCION: CIMENTACIONES

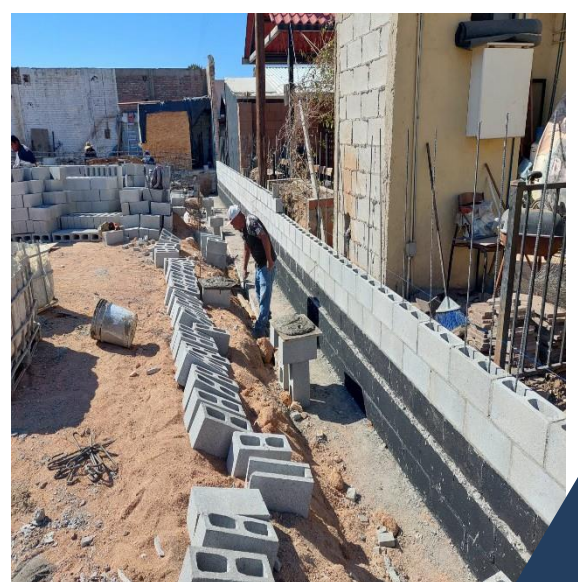

Constructora Industrial JOLSO, S. de R. L. de C.V.

Pioneros del Progreso No. 17 y 18, Col. Progreso, Mexicali, B. C. , C.P. 21328

CASA VALLARTA, MXLI , B.C.

PROYECTO EJECUTIVO: CASA HABITACION,
UBICACIÓN GENERAL FELIPE ANGELES LOTE 19 Y 20 COL VALLARTA,
MEXICALI, B.C., MEXICO.
FECHA DE INICIO DEL PROYECTO EJECUTIVO : 30 JUNIO DE 2022



OBRA TERMINADA

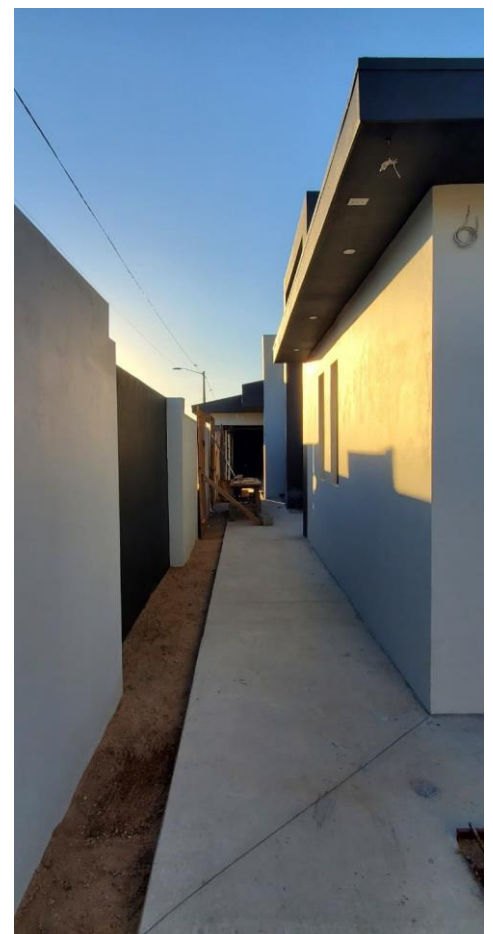



NAVES DE INVENTARIO, MXLI , B.C.

PROYECTO: BELLA VISTA PARK

UBICACIÓN: CALZADA GENERAL ESTEBAN CANTU, 2671,
MEXICALI, B.C., MEXICO.

FECHA DE INICIO: 4 ABRIL DE 2022.

FECHA DE TERMINACION: EN PROCESO.



PROYECTO EJECUTIVO, CONSTRUCCION DE OBRA CIVIL



CONSTRUCCION



Constructora Industrial JOLSO, S. de R. L. de C.V.

Pioneros del Progreso No. 17 y 18, Col. Progreso, Mexicali, B. C. , C.P. 21328



BELLA VISTA PARK

NAVES DE INVENTARIO, MXLI , B.C.

PROYECTO: BELLA VISTA PARK

UBICACIÓN: CALZADA GENERAL ESTEBAN CANTU, 2671,
MEXICALI, B.C., MEXICO.

FECHA DE INICIO: 4 ABRIL DE 2022.

FECHA DE TERMINACION: EN PROCESO.



PROYECTO EJECUTIVO, CONSTRUCCION DE OBRA CIVIL

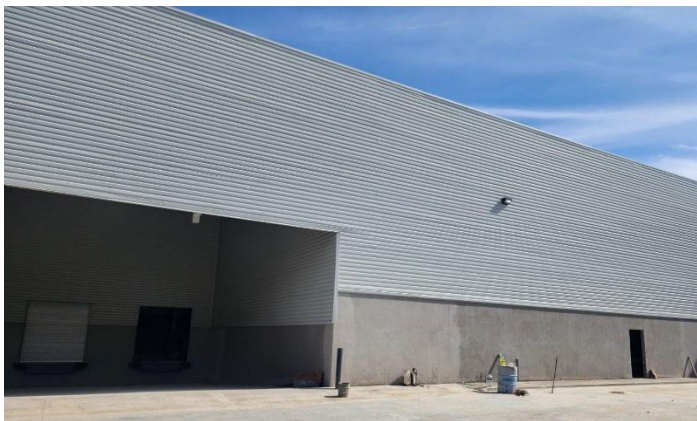
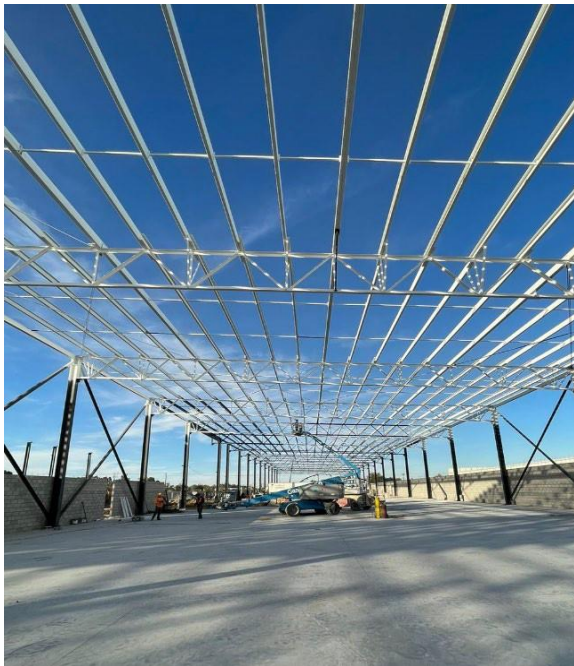

Constructora Industrial JOLSO, S. de R. L. de C.V.

Pioneros del Progreso No. 17 y 18, Col. Progreso, Mexicali, B. C. , C.P. 21328

NAVES DE INVENTARIO, MXLI , B.C.

PROYECTO: GRANJAS SANTA CECILIA
UBICACIÓN: MARISELA #173, GRANJAS SANTA CECILIA,
B.C., MEXICO.
FECHA DE INICIO: 10 DE OCTUBRE DE 2022.
FECHA DE TERMINACION: EN PROCESO.



AMPLIACION-CONSTRUCCION DE OBRA CIVIL



Constructora Industrial JOLSO, S. de R. L. de C.V.

Pioneros del Progreso No. 17 y 18, Col. Progreso, Mexicali, B. C. , C.P. 21328

NAVES DE INVENTARIO, MXLI , B.C.

PROYECTO: GRANJAS SANTA CECILIA

UBICACIÓN: MARISELA #173, GRANJAS SANTA CECILIA,
B.C., MEXICO.

FECHA DE INICIO: 10 DE OCTUBRE DE 2022.

FECHA DE TERMINACION: EN PROCESO.



AMPLIACION-CONSTRUCCION DE OBRA CIVIL

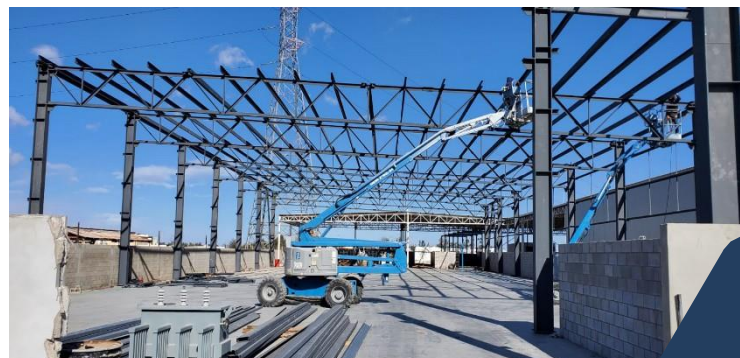

Constructora Industrial JOLSO, S. de R. L. de C.V.

Pioneros del Progreso No. 17 y 18, Col. Progreso, Mexicali, B. C. , C.P. 21328

NAVES DE INVENTARIO, MXLI , B.C.

PROYECTO: GRANJAS NUEVAS

UBICACIÓN: GRANJAS NUEVAS, LOTE: 19 FRACCION RESTANTE
EN MEXICALI, B.C.

FECHA: 20 DE OCTUBRE DE 2022.



PROYECTO EJECUTIVO/ CONSTRUCCION

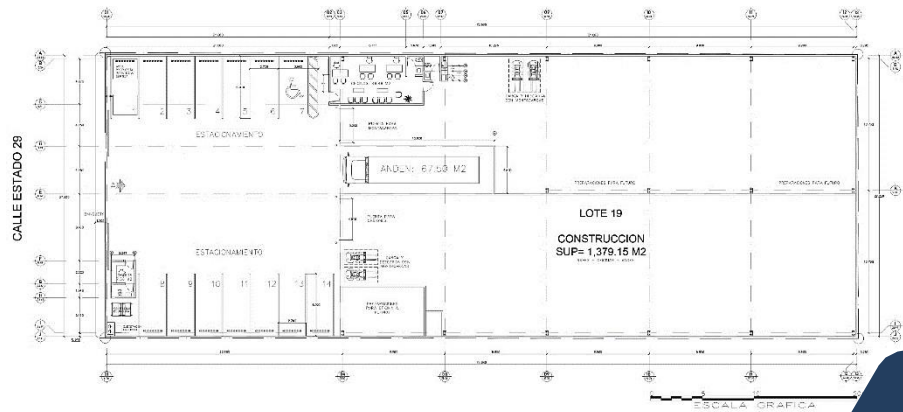
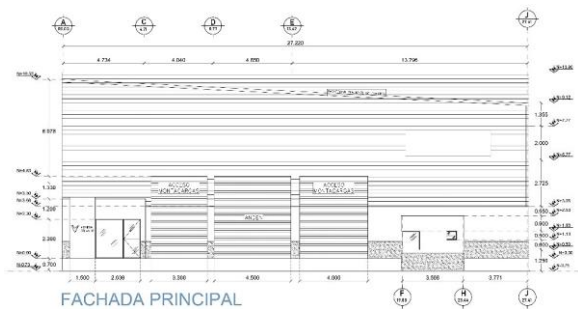

1 PLANTA ARQUITECTONICA

Constructora Industrial JOLSO, S. de R. L. de C.V.

Pioneros del Progreso No. 17 y 18, Col. Progreso, Mexicali, B. C. , C.P. 21328

NAVES DE INVENTARIO, MXLI , B.C.

PROYECTO: GRANJAS NUEVAS

UBICACIÓN: GRANJAS NUEVAS, LOTE: 19 FRACCION RESTANTE
EN MEXICALI, B.C.

FECHA: 20 DE OCTUBRE DE 2022.



CONSTRUCCION DE OBRA CIVIL

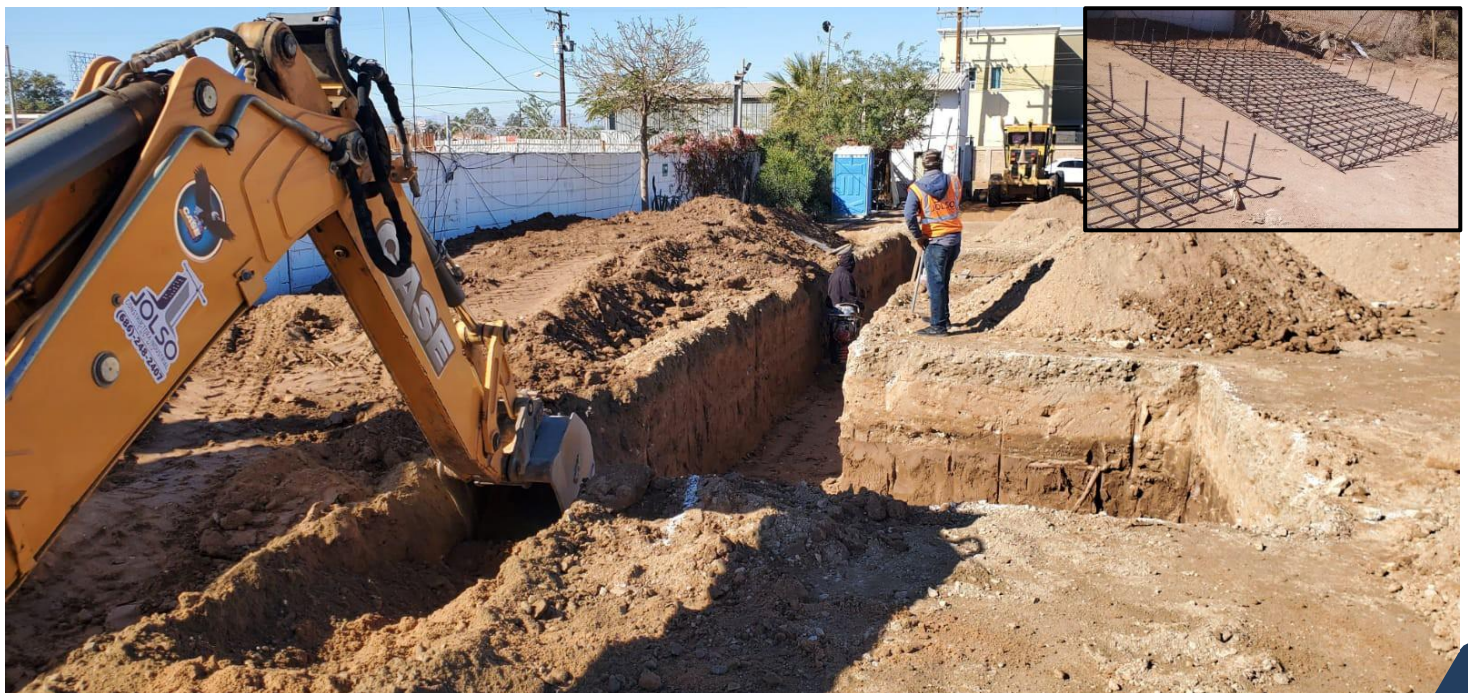

OFICINAS/DEPARTAMENTOS, MXLI , B.C.

PROYECTO: OFICINAS / DEPARTAMENTOS
UBICACIÓN: VILLANOVA
FECHA DE INICIO: 10 DE OCTUBRE DE 2022.
FECHA DE TERMINACION: EN PROCESO.



PROYECTO EJECUTIVO



DEPARTAMENTO B
AREA: 96.25 M2

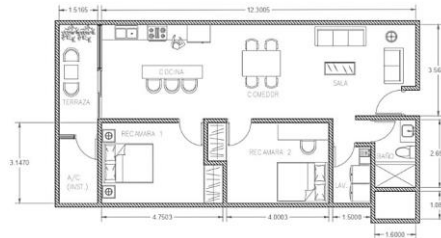

DEPARTAMENTO A
AREA: 103.08 M2

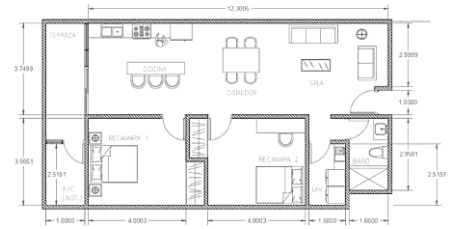

SEGUNDO PISO - DEPARTAMENTOS

DEPARTAMENTO C
AREA: 117.67 M2

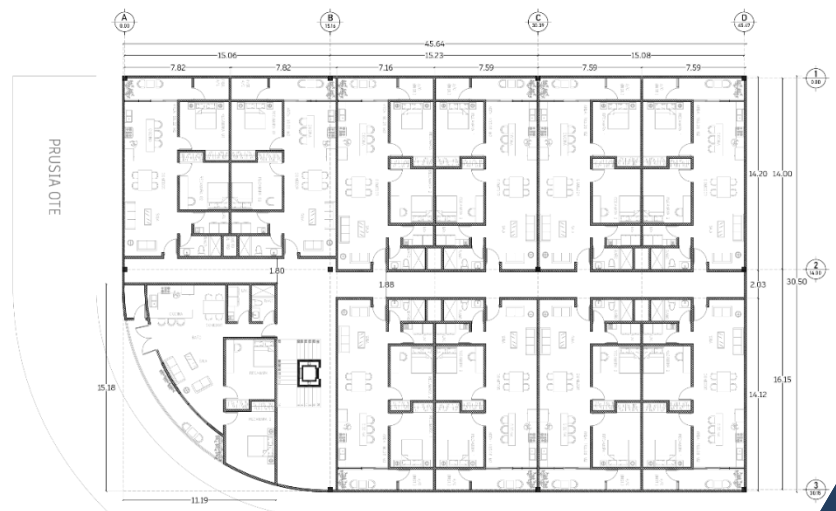
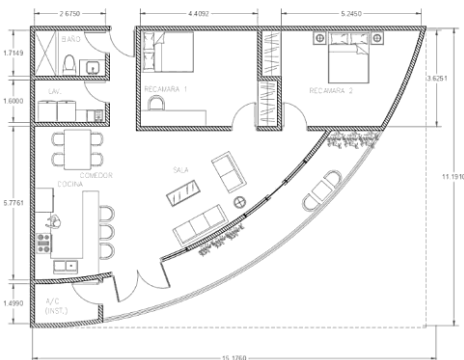

Constructora Industrial JOLSO, S. de R. L. de C.V.

Pioneros del Progreso No. 17 y 18, Col. Progreso, Mexicali, B. C. , C.P. 21328

OFICINAS/DEPARTAMENTOS, MXLI , B.C.

PROYECTO: OFICINAS / DEPARTAMENTOS
UBICACIÓN: VILLANOVA
FECHA DE INICIO: 10 DE OCTUBRE DE 2022.
FECHA DE TERMINACION: EN PROCESO.



PROYECTO EJECUTIVO

PLANTA BAJA – ESTACIONAMIENTO/ADMINISTRACION

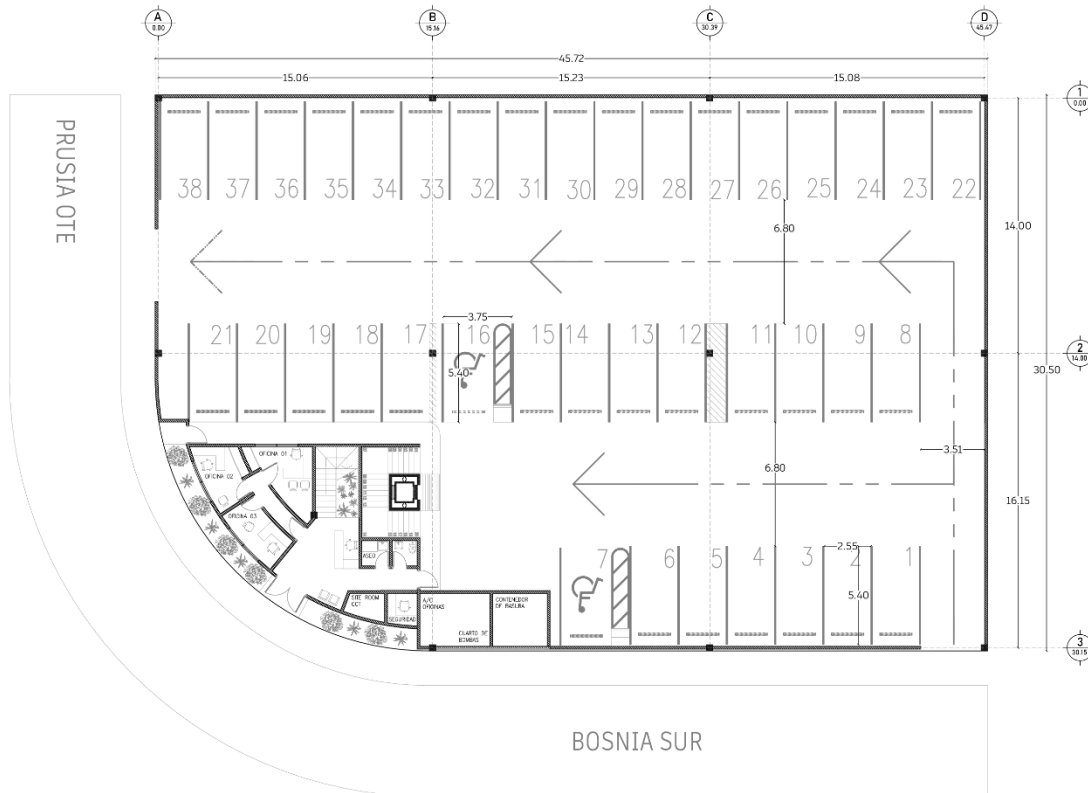

PRIMER PISO – OFICINAS/DEPARTAMENTOS

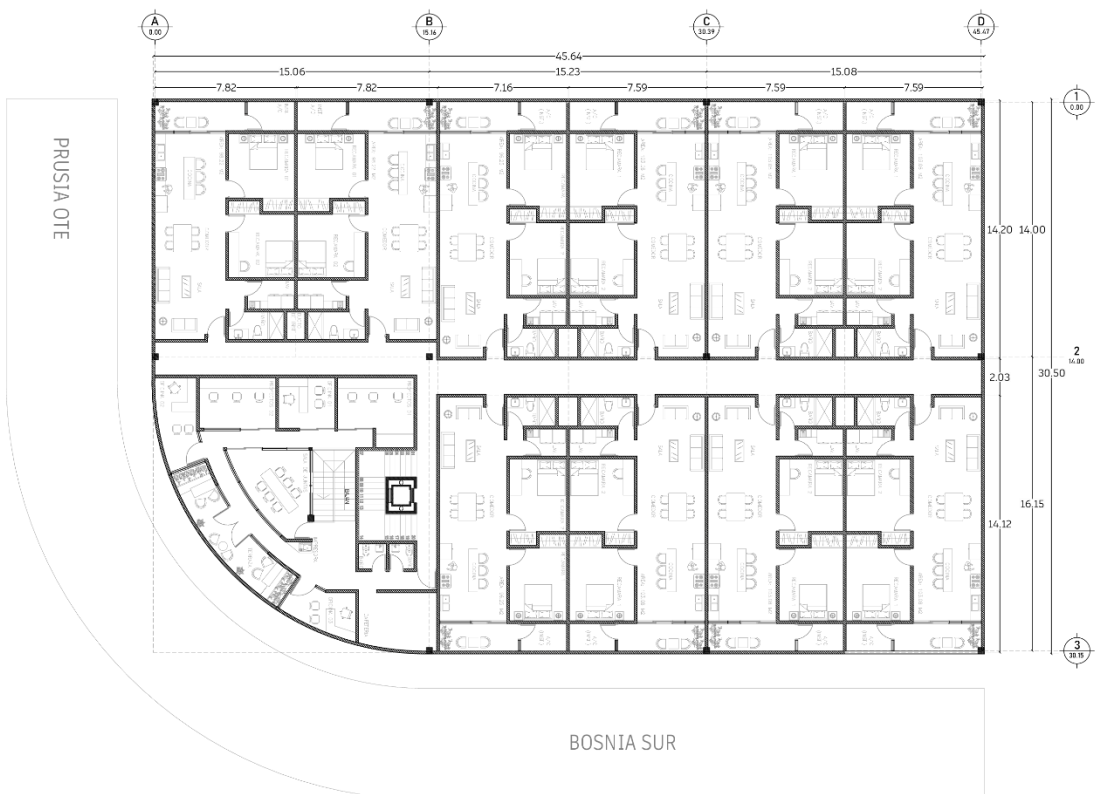



OFICINAS MXLI , B.C.

PROYECTO: OFICINAS
UBICACIÓN: VITRO MEXICALI
FECHA DE INICIO: MARZO 2023.
FECHA DE TERMINACION: EN PROCESO.



CONSTRUCCION DE OFICINAS

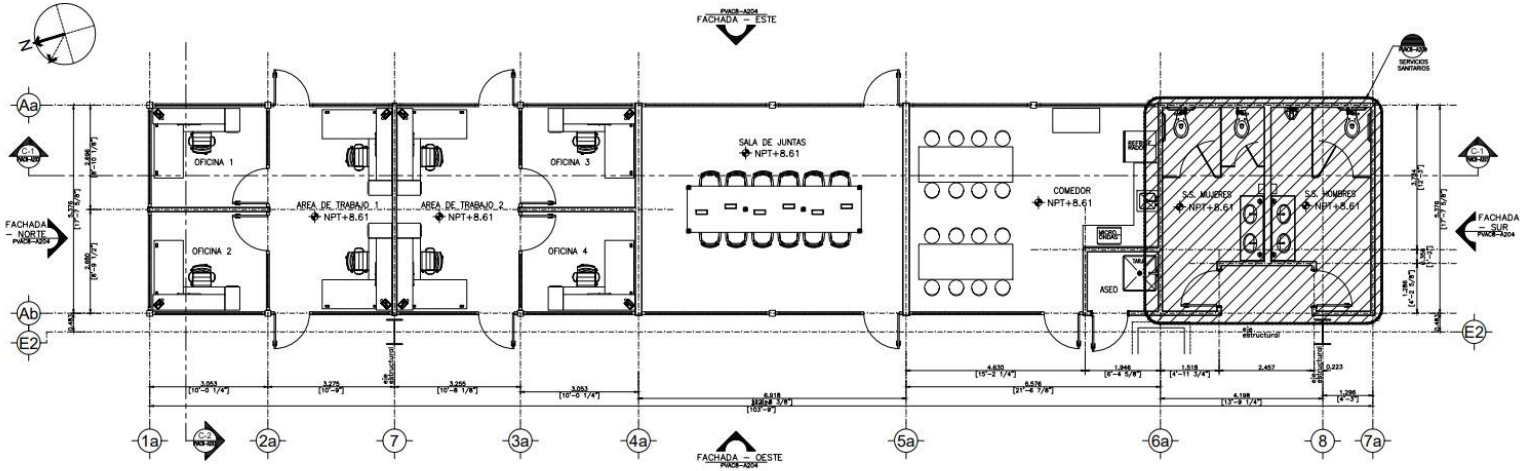

PLANTA ARQUITECTONICA OFICINAS

ESC. 1:50

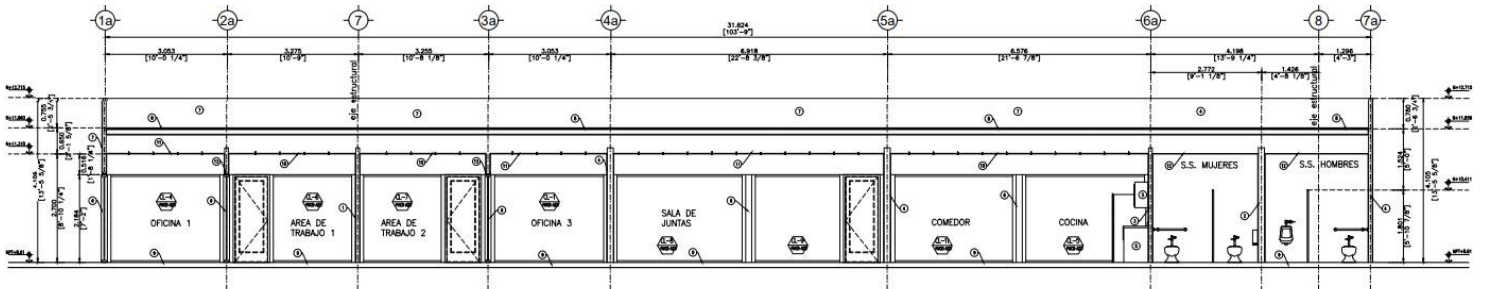

CORTE LONGITUDINAL C-1

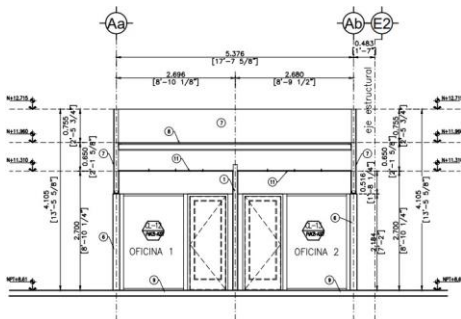

CORTE TRANSVERSAL C-2



OBRAS Y PROYECTOS
EN PROCESO
2023

CIMENTACIONES MARAN, MXLI , B.C.



PROYECTO: MARAN

UBICACIÓN: BLVRD CARRANZA, MEXICALI, B.C., MEXICO.

FECHA DE INICIO: ENERO 2023.

FECHA DE TERMINACION: EN PROCESO/ MARZO 2023

PROYECTO

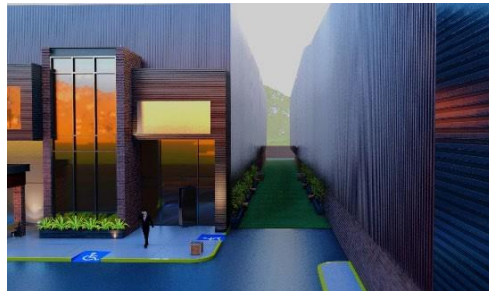

EJECUCION



Constructora Industrial JOLSO, S. de R. L. de C.V.

Pioneros del Progreso No. 17 y 18, Col. Progreso, Mexicali, B. C. , C.P. 21328

CIMENTACIONES MARAN, MXLI , B.C.



PROYECTO: MARAN
UBICACIÓN: BLVRD CARRANZA, MEXICALI, B.C., MEXICO.
FECHA DE INICIO: ENERO 2023.
FECHA DE TERMINACION: EN PROCESO/ MARZO 2023

EJECUCION DE CIMENTACIONES

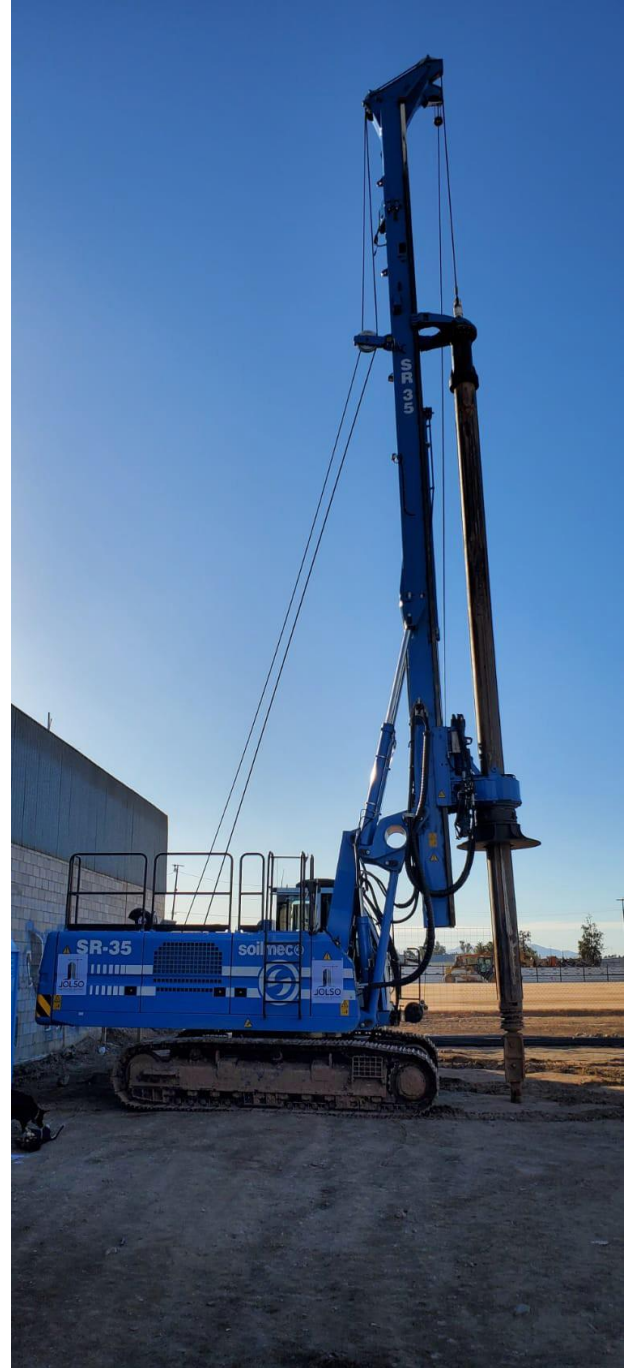

**Constructora Industrial JOLSO,
S. de R. L. de C.V.**

Pioneros del Progreso No. 17 y 18,
Col. Progreso, Mexicali, B. C. , C.P.
21328

OFICINAS/DEPARTAMENTOS, MXLI , B.C.

PROYECTO: OFICINAS BODEGA
UBICACIÓN: CALZADA XOCHIMILCO
FECHA DE INICIO PROYECTO: FEBRERO 2023.
FECHA DE TERMINACION: EN PROCESO.



PROYECTO EJECUTIVO

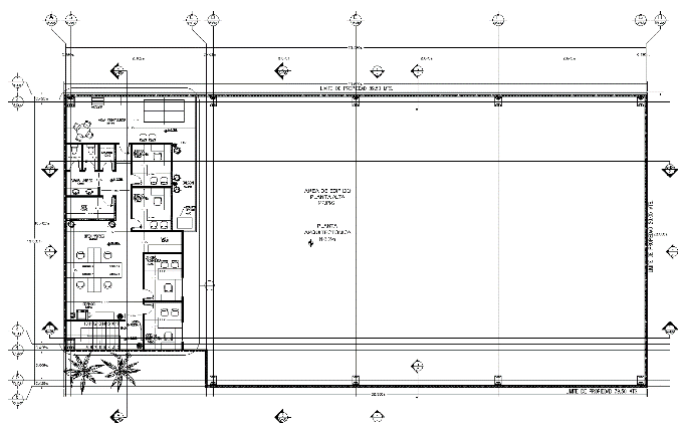
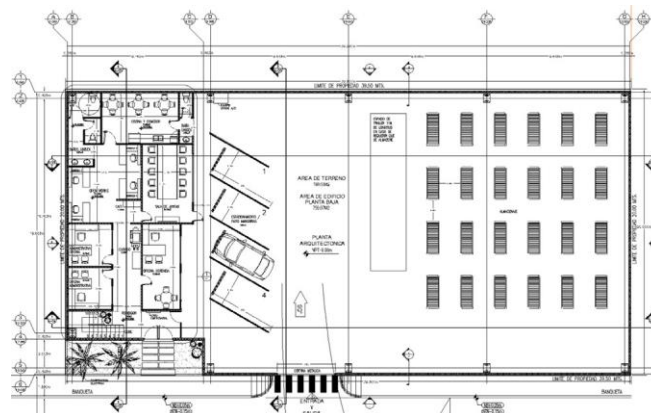

NAVES DE INVENTARIO, MXLI , B.C.



PROYECTO: NAVE HUERTAS DE LA PROGRESO
UBICACIÓN: AV. JOSE DEL BARCO Y CALLE CAPITAN JUAN RODRIGUEZ
CABRILLO, LOTE 8. COL. HUERTAS DE LA PROGRESO
FECHA DE INICIO PROYECTO: JULIO 2023.
FECHA DE TERMINACION: EN PROCESO.



PROYECTO EJECUTIVO

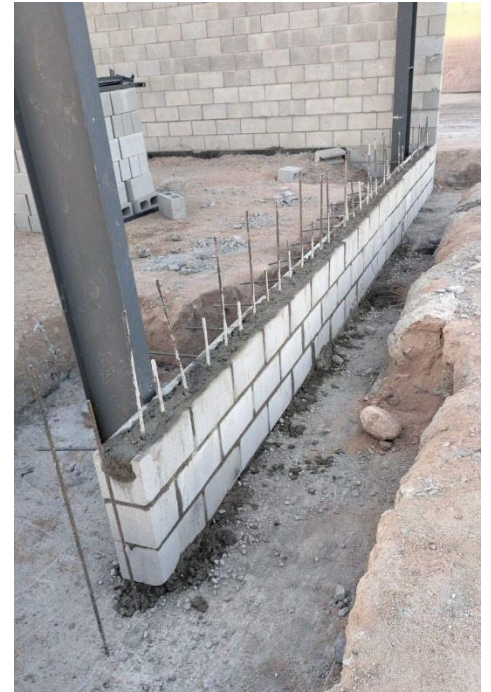
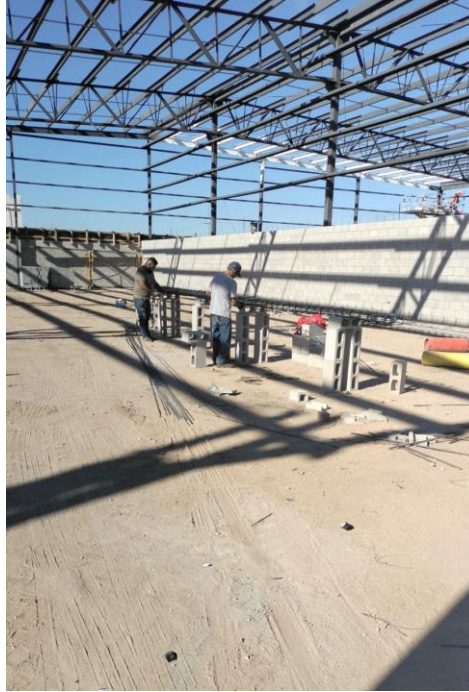
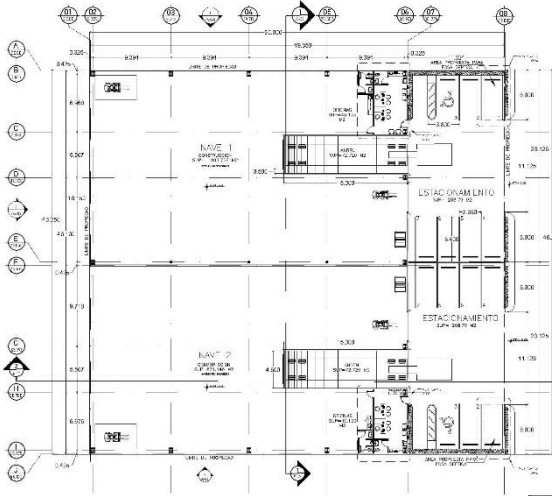

Constructora Industrial JOLSO, S. de R. L. de C.V.

Pioneros del Progreso No. 17 y 18, Col. Progreso, Mexicali, B. C. , C.P. 21328

NAVES DE INVENTARIO VILLA VERDE, MXLI , B.C.



PROPUESTA

PROYECTO: NAVES INVENTARIO VILLA VERDE
UBICACIÓN: VILLA VERDE
FECHA DE INICIO PROYECTO: SEPTIEMBRE 2023.
FECHA DE TERMINACION: PROPUESTA

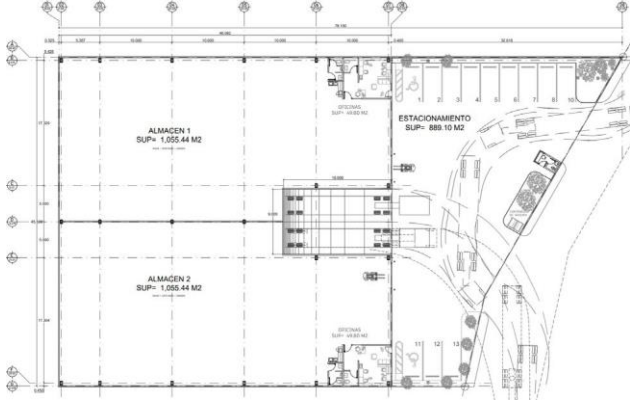

CASA SAN PEDRO II

PROYECTO: CASA HABITACION

UBICACIÓN: SAN PEDRO II

FECHA DE INICIO PROYECTO: OCTUBRE 2023.

FECHA DE TERMINACION: EN PROCESO.



PROYECTO EJECUTIVO

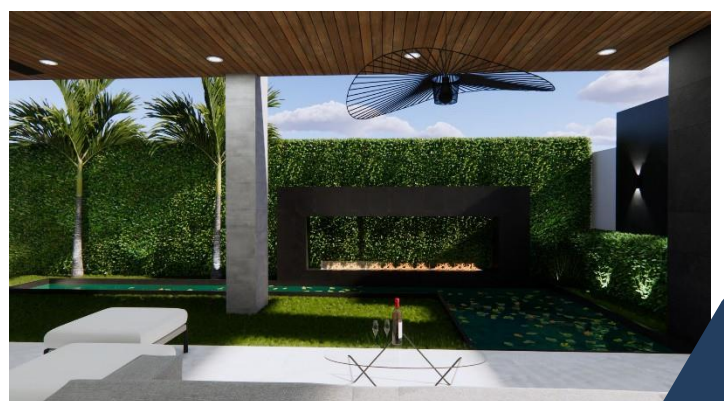
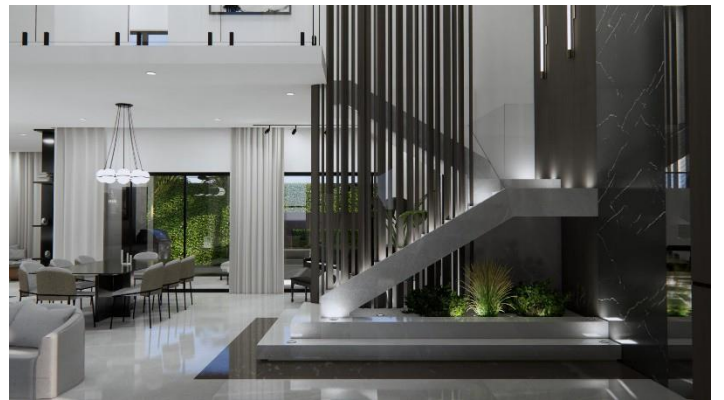
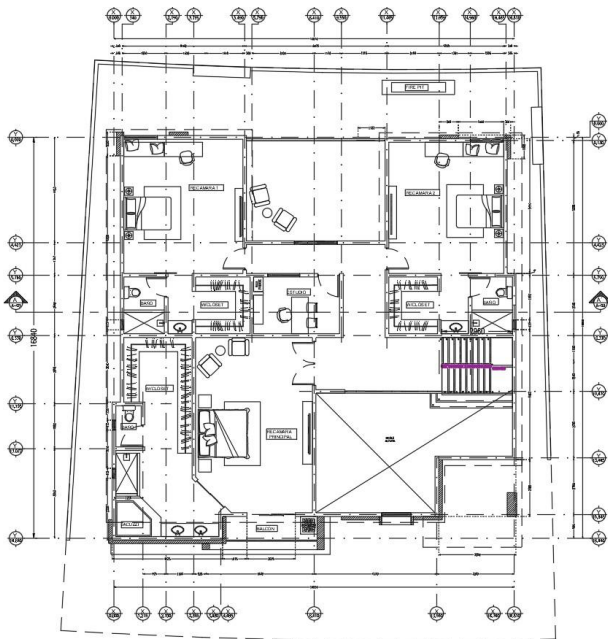
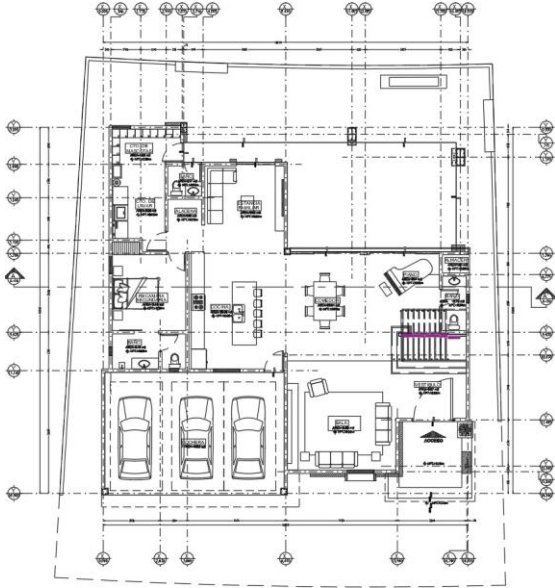

Constructora Industrial JOLSO, S. de R. L. de C.V.

Pioneros del Progreso No. 17 y 18, Col. Progreso, Mexicali, B. C. , C.P. 21328

CASA SAN PEDRO II

PROYECTO: CASA HABITACION

UBICACIÓN: SAN PEDRO II

FECHA DE INICIO PROYECTO: OCTUBRE 2023.

FECHA DE TERMINACION: EN PROCESO.



EJECUCION DE OBRA

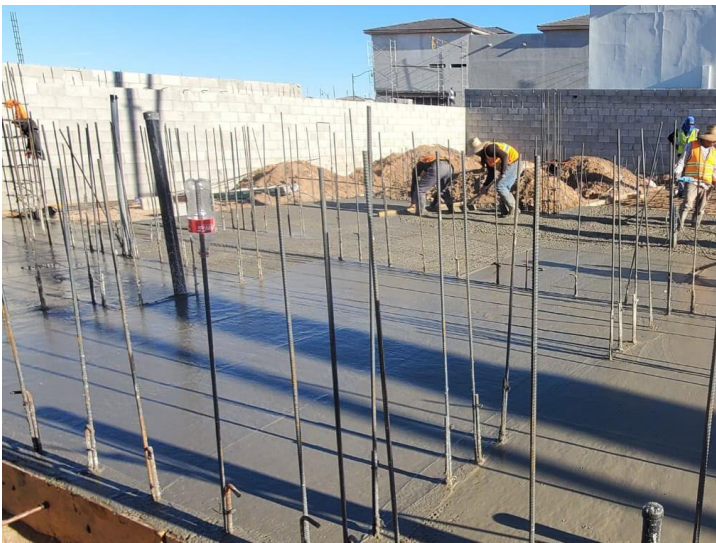

CASA SAN PEDRO II

PROYECTO: CASA HABITACION

UBICACIÓN: SAN PEDRO II

FECHA DE INICIO PROYECTO: OCTUBRE 2023.

FECHA DE TERMINACION: EN PROCESO.



EJECUCION DE OBRA

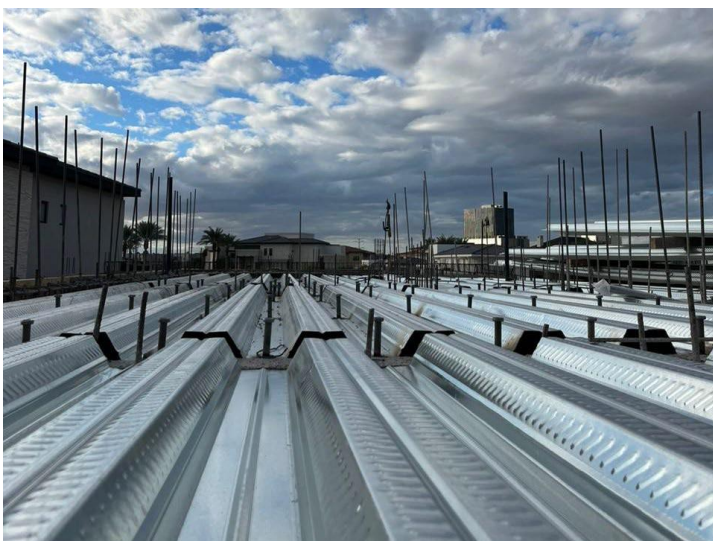

Constructora Industrial JOLSO, S. de R. L. de C.V.

Pioneros del Progreso No. 17 y 18, Col. Progreso, Mexicali, B. C. , C.P. 21328

FAMILIA CHAVEZ

PROPUESTA

PROYECTO: REMODELACION FACHADA
UBICACIÓN: CALLE HERREROS
FECHA DE INICIO PROYECTO: NOVIEMBRE 2023.
FECHA DE TERMINACION: EN PROCESO.



Constructora Industrial JOLSO, S. de R. L. de C.V.

Pioneros del Progreso No. 17 y 18, Col. Progreso, Mexicali, B. C. , C.P. 21328

SAN DIEGO PARK

PROYECTO: ALMACENES DE INVENTARIO

UBICACIÓN: CZDA HECTOR TERAN TERAN, COL WISTERIA

FECHA DE INICIO PROYECTO: NOVIEMBRE 2023.

FECHA DE TERMINACION: EN PROCESO.

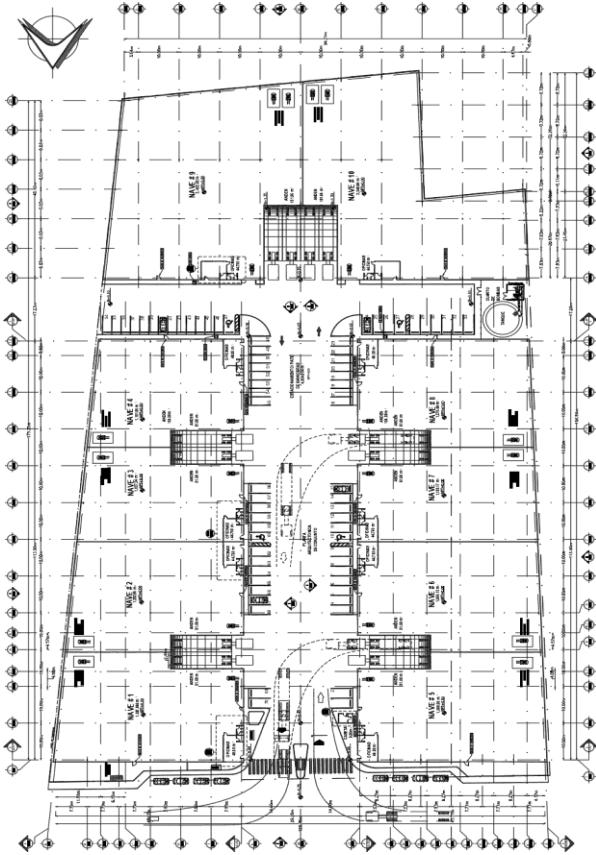



OBRAS Y PROYECTOS
EN PROCESO
2024

INTERPARK

PROYECTO: ALMACENES DE INVENTARIO
 UBICACIÓN: EJIDO CUERNAVACA
 FECHA DE INICIO PROYECTO: ENERO 2024.
 FECHA DE TERMINACION: EN PROCESO.



PROYECTO EJECUTIVO

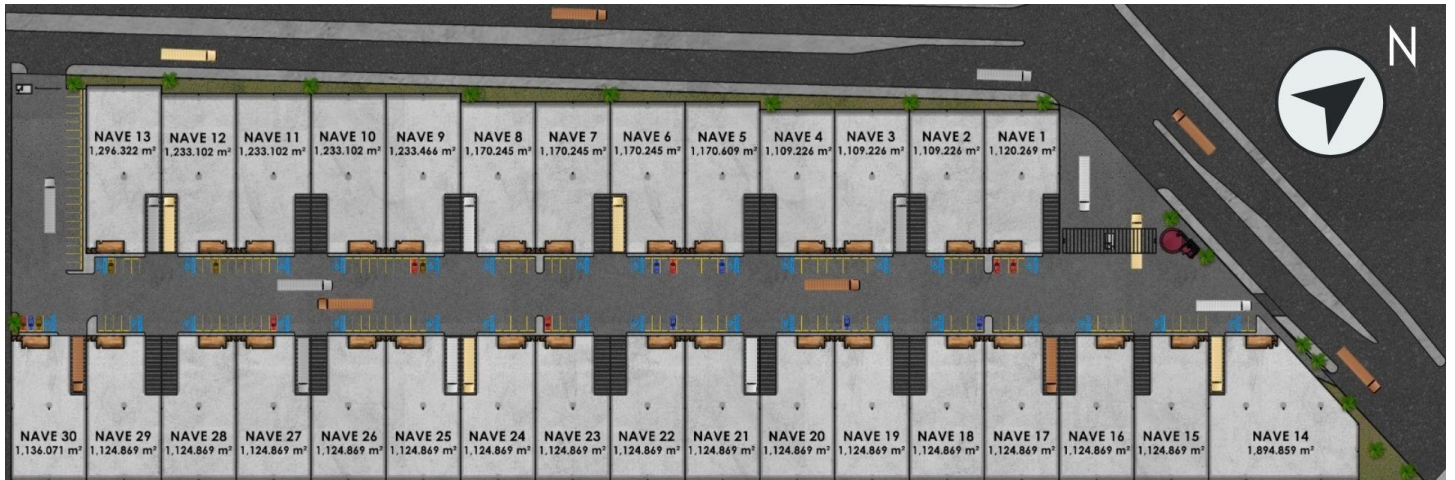

INTERPARK MEXICALI

Czda. Vertisol, Parcela No.149 Ejido Cuernavaca, Mexicali, Baja California.

TABLA DE AREAS

NAVE 1	1,120.269 M2	NAVE 13	1,296.322 M2	NAVE 6-8	1,170.245 M2	NAVE 30	1,136.071 M2
NAVE 2-4	1,109.226 M2	NAVE 14	1,894.859 M2	NAVE 9	1,233.466 M2	PATIO DE MANIOBRAS	13,191.953 M2
NAVE 5	1,170.609 M2	NAVE 15-29	1,124.869 M2	NAVE 10-12	1,233.102 M2	AREAS VERDES	1,551.349
SUPERFICIE TOTAL= 50,005.652 M2							

SMB
desarrollos



INTERPARK

PROYECTO: ALMACENES DE INVENTARIO
UBICACIÓN: EJIDO CUERNAVACA
FECHA DE INICIO PROYECTO: ENERO 2024.
FECHA DE TERMINACION: EN PROCESO.



CORTE Y RETIRO



INTERPARK

PROYECTO: ALMACENES DE INVENTARIO
UBICACIÓN: EJIDO CUERNAVACA
FECHA DE INICIO PROYECTO: ENERO 2024.
FECHA DE TERMINACION: EN PROCESO.



PLATAFORMA





Constructora Industrial JOLSO, S. de R. L. de C.V.
Pioneros del Progreso No. 17 y 18, Col. Progreso, Mexicali, B. C. , C.P. 21328