



CATÁLOGO DE PRODUCTOS

PRODUCTOS Y TECNOLOGÍA ACUÁTICA, S.A. DE C.V.

ACCESORIOS DE LIMPIEZA



BARREDORAS FLEXIBLES

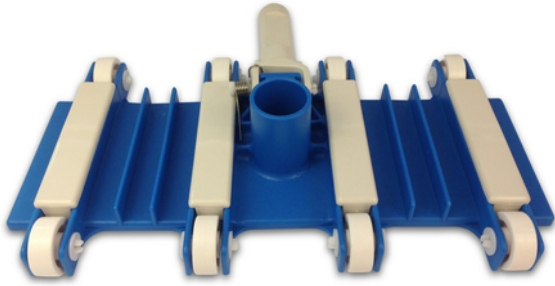

| Código | Descripción | Precio |
|------------------|--|-----------|
| 200510 | PENTAIR SUPER FLEX MOD.203-14" | \$1125.00 |
| 200511 | PENTAIR PRO VAC MOD.222-22" | \$5310.00 |
| 200514 | PENTAIR PRO VAC MOD.214-14" | \$3660.00 |
| 012-001-A-004 | PANDA FLEXIBLE 14" | \$465.00 |
| 012-001-A-011 | PANDA 14" CERDAS LATERALES | \$450.00 |
| 85-019-1119-0102 | INTER WATER FLEX 14" 8 RUEDAS | \$655.00 |
| 85-019-1119-0108 | INTER WATER 19" MANGO ACERO 12 RUEDAS | \$995.00 |
| 85-019-1119-0102 | INTER WATER ECONÓMICA 8 RUEDAS | \$420.00 |
| HAX-EU-VH1030 | HAX FLEXIBLE 14" 8 RUEDAS | \$385.00 |

MANERALES



| Código | Descripción | Precio |
|--------------------|------------------------------------|-----------|
| 201501 | RAINBOW ALUMINIO 4.59MTS | \$995.00 |
| 201521 | RAINBOW ALUMINIO 7.00 MTS | \$1680.00 |
| 012-001-A-008 | PANDA DE 3 SECCIONES DE 4.5 MTS | \$590.00 |
| PA-MANET-A 4.5M-2S | PANDA DE 2 SECCIONES 4.8 MTS | \$655.00 |



CEPILLOS



**Inter
Water**



| Código | Descripción | Precio |
|-------------------|--------------------------------------|----------|
| 202510 | PENTAIR CERDAS DE NYLON 18" MOD.902 | \$515.00 |
| 202519 | PENTAIR CERDAS DE ACERO 18" MOD.718 | \$825.00 |
| 202513 | AQUEX CERDAS DE NYLON 18" | \$435.00 |
| 202514 | AQUEX CERDAS NYLON 18" ECONOMICO | \$175.00 |
| 202526 | AQUEX CERDAS DE ACERO 18" | \$570.00 |
| 202527 | AQUEX CERDAS DE ACERO 5" | \$245.00 |
| 202528 | AQUEX CERDAS DE ACERO 10" | \$395.00 |
| 012-001-A-006 | PANDA RECTO 10" CERDAS ACERO INOX. | \$315.00 |
| 012-001-A-005 | PANDA CURVO 18" CERDAS COMBINADAS | \$450.00 |
| 012-001-A-010 | PANDA 10" MANGO PLÁSTICO CERDA NYLON | \$140.00 |
| 012-001-A-001 | PANDA 18" MANGO PLÁSTICO NYLON | \$120.00 |
| PA-CEP-CU18-CX-MX | PANDA CURVO 18" CERDAS ACERO INOX | \$415.00 |
| PA-CEP-CU18-CN-MX | PANDA CURVO DE 18" CERDAS NYLON | \$315.00 |
| 85-019-1119-0305 | INTERWATER CURVO DE NYLON 18" | \$335.00 |
| 85-019-1119-0307 | INTERWATER CURVO DE NYLON 24" | \$530.00 |
| 85-019-1119-0309 | INTERWATER CURVO DE NYLON 36" | \$685.00 |
| 85-019-1119-0319 | INTERWATER CURVO DE ACERO 18" | \$455.00 |
| 85-019-1119-0315 | INTERWATER CURVO DE ACERO 10" | \$370.00 |
| 85-019-1119-0311 | INTERWATER CURVO DE ACERO 5" | \$230.00 |

REDES SACA HOJAS



| Código | Descripción | Precio |
|------------------|---------------------------------------|----------|
| 203001 | TIPO PALA PENTAIR MANGO ALUMINIO | \$320.00 |
| 203011 | TIPO BOLSA PENTAIR MANGO ALUMINIO | \$470.00 |
| 203020 | AQUEX TIPO PALA ECONÓMICA | \$135.00 |
| 203021 | RED SACA HOJAS AQUEX TIPO PALA | \$290.00 |
| 203026 | RED SACA HOJAS AQUEX TIPO BOLSA | \$330.00 |
| 012-001-A-002 | RED SACA HOJAS PANDA TIPO PALA | \$215.00 |
| 012-001-A-003 | RED SACA HOJAS PANDA TIPO BOLSA | \$260.00 |
| 85-019-1119-0401 | INTER WATER TIPO PALA MANGO ALUMINIO | \$315.00 |
| 85-019-1119-0406 | INTER WATER TIPO BOLSA MANGO ALUMINIO | \$345.00 |

MANGUERAS



| Código | Descripción | Precio |
|--------------------|---|-----------|
| 201005 | BO'SUN DE 7.5MTS X 1 1/2" | \$880.00 |
| 201015 | BO'SUN DE 9MTS X 1 1/2" | \$1060.00 |
| 201025 | BO'SUN DE 10.5MTS X 1 1/2" | \$1225.00 |
| 201035 | BO'SUN DE 12 MTS X 1 1/2" | \$1410.00 |
| 201045 | BO'SUN DE 15 MTS X 1 1/2" | \$1750.00 |
| 012-002-A-001 | PANDA DE 7.5 MTS X 1 1/2" | \$795.00 |
| 012-002-A-006 | PANDA DE 10.5 MTS X 1 1/2" | \$1095.00 |
| 012-002-A-007 | PANDA DE 12 MTS X 1 1/2" | \$1260.00 |
| 012-002-A-035 | PANDA DE 15 MTS X 1 1/2" | \$1555.00 |
| PA-ADP1.5RX1.25M-P | ADAPTADOR P/MANGUERA 1.5" | \$50.00 |
| 85-019-1119-0707 | INTER WATER REFORZADA 7.5 MTS X 1 1/2" | \$800.00 |
| 85-019-1119-0709 | INTER WATER REFORZADA 9 MTS X 1 1/2" | \$1035.00 |
| 85-019-1119-0710 | INTER WATER REFORZADA 10.5 MTS X 1 1/2" | \$1260.00 |

MANGUERAS



| Código | Descripción | Precio |
|------------------|---|-----------|
| 85-019-1119-0712 | INTER WATER REFORZADA 12 MTS X 1 1/2" | \$1390.00 |
| 85-019-1119-0715 | INTER WATER REFORZADA 15 MTS X 1 1/2" | \$1885.00 |
| 85-019-1119-0750 | MANGUERA FLEXIBLE 50 MTS X 1 1/2" | \$4605.00 |
| 85-319-1119-0702 | TERMINAL GIRATORIA PARA MANGUERA | \$90.00 |
| 85-319-1119-0703 | TERMINAL FIJA PARA MANGUERA | \$70.00 |

KITS DE MANTENIMIENTO

| Código | Descripción | Precio |
|------------------|-------------------------------------|-----------|
| 203029 | KIT DE MANTENIMIENTO AQUEX | \$1465.00 |
| 85-019-1119-0001 | KIT DE MANTENIMIENTO INTER WATER | \$1465.00 |



- Red saca-hojas tipo pala
- cepillo 18" de cerdas de nylon
- Termómetro flotante
- Kit para analizar valores de cloro y pH del agua de su alberca. Incluye reactivos.
- Barredora flexible de 14" fabricada en materiales anticorrosivos de larga duración

TERMÓMETROS



| Código | Descripción | Precio |
|------------------|--|----------|
| 204001 | FLOTANTE PENTAIR MOD.133 | \$300.00 |
| 204002 | CROMO-BRONCE MOD.130 | \$660.00 |
| 204005 | TERMOMETRO AQUEX | \$105.00 |
| 012-005-A-001 | FLOTANTE SENCILLO PANDA | \$90.00 |
| PA-TERFLOT-PATO | FLOTANTE CON PATO PANDA | \$115.00 |
| PA-TERFLOT-DIG | FLOTANTE DIGITAL PANDA | \$330.00 |
| 85-019-1119-0501 | INTER WATER FLOTANTE DE PLÁSTICO °C Y °F | \$120.00 |
| 85-019-1119-0506 | INTER WATER COLGANTE CROMADO °C Y °F | \$250.00 |
| 85-019-1119-0507 | INTER WATER COLGANTE DE PLÁSTICO °C Y °F | \$110.00 |



VISÍTANOS

SUCURSAL CDMX:

AV. AZTECAS N.209 LOCAL 18
PLAZA EL ROSAL, LOS REYES
ALCALDÍA COYOACÁN, C.P.04330

TEL: 55-4616-0461

SUCURSAL SAN MIGUEL DE ALLENDE:

PLAZA DEL ÁNGEL LOCAL 207,
ZONA CENTRO, C.P. 37740, SAN
MIGUEL DE ALLENDE, GUANJUATO

TEL: 415-126-9626



TIENDA PARA TU ALBERCA



@TIENDA.PARATUALBERCA