

INFORME DE PRUEBAS

NÚMERO DE REPORTE

190320004SHF-002

FECHA DE EMISIÓN

2019/4/11

PÁGINAS

5

NÚMERO DE CONTROL DE DOCUMENTO

LFT-APAC-SHF-OP-10k

Informe de pruebas

Fecha de emisión: 2019/4/12

Aplicante: Acabados y Recubrimientos Ecológicos S.A. de C.V.

Dirección: César Lazo Hinojosa No. 3232
Col.Burócratas Municipales Monterrey,
Nuevo León México C.P. 64769

ASUNTO: Pruebas de rendimiento para el tablero
integrado decorativo de aislamiento de piedra
espumada para pared exterior

Este informe de prueba representa los resultados de nuestra evaluación de los productos mencionados anteriormente con los requisitos contenidos en los siguientes estándares:

MÉTODOS Y ESTÁNDARES DE PRUEBA		
CONSULTE LAS SIGUIENTES PÁGINAS		
NÚMERO DE MUESTRA	MODELO	ESPECIFICACIÓN
S190320004SHF.003~004	/	/

RECEPCIÓN DE LA MUESTRA: 2019/3/19

PERIÓDO DE PRUEBA: 2019/3/20 - 2019/4/11

Informe de pruebas

Fecha de emisión: 2019/4/11

Artículos de prueba, método y resultados:

Elemento de prueba: Resistencia al agua

Método de prueba: ASTM C473-17 Sección 20

Condiciones: Someter las muestras a peso constante a una temperatura de $(21 \pm 2) ^\circ \text{C}$ y una humedad relativa de $(50 \pm 2)\%$

Condiciones de la prueba:

Tiempo de inmersión: 2h

Elemento de prueba	Resultado de la prueba
Absorción del agua	Valor promedio: 1.14%



César Lazo Hinojosa No. 3232 Col. Burócratas Municipales
Monterrey, Nuevo León México C.P. 64769
Cel: 812 111 92 33
Oficina: 81 1234 1789 ó 3737
www.areco.mx

Fecha de emisión: 2019/4/11

Artículos de prueba, método y resultados:

Elemento de prueba: Resistencia al agua de la superficie

Método de prueba: ASTM C473-17 Sección 20

Condiciones: Someter las muestras a peso constante a una temperatura de $(21 \pm 2)^\circ \text{C}$ y una humedad relativa de $(50 \pm 2)\%$

Condiciones de la prueba:

Duración del contacto: 2h

Elemento de prueba	Resultado de la prueba
Absorción del agua de la superficie	Valor promedio: 0.52g

Informe de pruebas

Fecha de emisión: 2019/4/11

APEENDICE: FOTO DE LA MUESTRA RECIBIDA

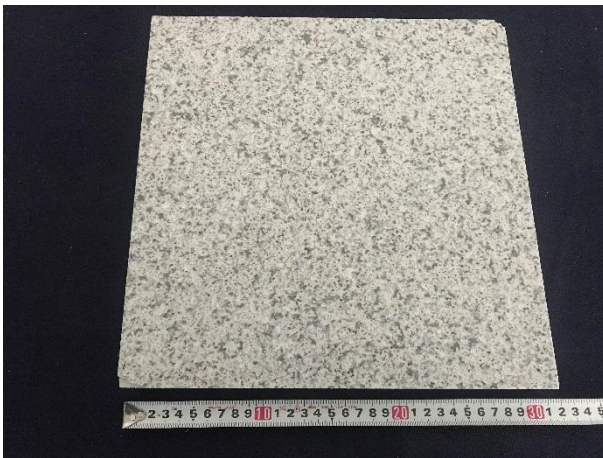

Vista Frontal (Superficie de las pruebas)

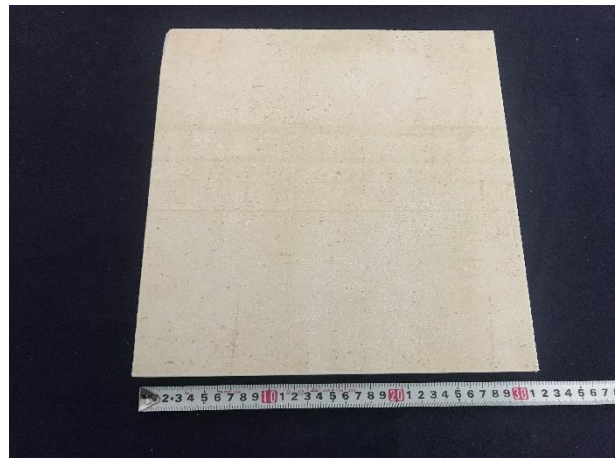

Vista trasera

INFORME AUTORIZADO

Cuando se firma con firma física o electrónica, el contenido de este informe se ha preparado y aprobado según el proceso de calidad de acuerdo con la norma ISO 17025.