

UYGUNLUK SERTİFİKASI

CERTIFICATE OF CONFORMITY

Asansör Kat Kapılarının Yangına Dayanımı

Fire resistance of lift landing doors

No: LDsqV01-0331-0056-22

ÇAĞIN ASANSÖR İMALAT TARIM ÜRÜNLERİ VE TARIM ALETLERİ SANAYİ VE TİCARET LİMİTED ŞİRKETİ

MERKEZ: HASEMEK SANAYİ SİTESİ 1465 SOKAK NO:17 YENİMAHALLE, ANKARA, TÜRKİYE

FABRİKA: AKÇAÖREN MAHALLESİ, AKÇAÖREN KÜMEEVLERİ, NO: 257 SINCAN/ANKARA

Ürün Tanımı : Yangına Dayanıklı 2 Panel Merkezden Açılan Otomatik Asansör Kat Kapısı.

Product Description : Fire Resistant 2 Panel Central Opening Lift Landing Door.

Ürün Tipi : TURBO T.T. [M2P] (1000 x 2100) mm (genişlik x yükseklik)

Product Type : TURBO T.T. [M2P] (1000 x 2100) mm (width x height)

Sertifikanın Dayanağı : 2014/33/AB Asansör Yönetmeliği, EN 81-58:2018

Basis of the certificate : 2014/33/EU Lift Directive, EN 81-58:2018

SINIFLANDIRMA : E 45, EW 30

CLASSIFICATION : E 45, EW 30

Test Raporu : TSE- 612378

Test Report : TSE - 612378

Değerlendirme : Yukarıda özellikleri verilen yangına dayanıklı yalıtımlı asansör kat kapıları belirtilmiş olan yangına dayanım sınıfı doğrultusunda 2014/33/AB Asansör Yönetmeliği Ek I bölüm 4.2 ve EN 81-58:2018 standardı şartlarını karşılamaktadır.

Sınıflandırma sonuçları, yukarıda tipi belirtilmiş olan kat kapısının yapı ayrıntıları değiştirilmediği sürece genişlikte \pm % 30 aralığında, yükseklikte + % 15 aralığında üretilen kapılara uygulanabilir.

Fire resistant 2 panel central opening insulated lift landing door meets the requirements of Annex I clause 4.2 of the Lift Directive, and EN 81-58:2018, in particular for the classification indicated above.

Classification results are considered to be applicable to doors within the tolerance of \pm % 30 width and + % 15 height from dimensions stated above, if all other constructional details being the same from those of type.

Selcan GÖRMÜŞ

Genel Müdür

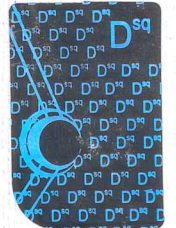
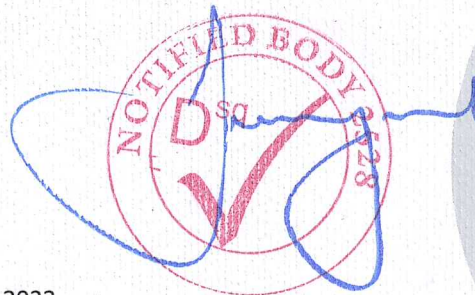

Yayın Tarihi : 31 Mart 2022
Issue Date : March 31, 2022