

UYGUNLUK SERTİFİKASI

CERTIFICATE OF CONFORMITY

Asansör Kat Kapılarının Yangına Dayanımı

Fire resistance of lift landing doors

No: LDsqV01-0331-0055-22

ÇAĞIN ASANSÖR İMALAT TARIM ÜRÜNLERİ VE TARIM ALETLERİ SANAYİ VE TİCARET LİMİTED ŞİRKETİ

MERKEZ: HASEMEK SANAYİ SİTESİ 1465 SOKAK NO:17 YENİMAHALLE, ANKARA, TÜRKİYE

FABRİKA: AKÇAÖREN MAHALLESİ, AKÇAÖREN KÜMEEVLERİ, NO: 257 SINCAN/ANKARA

Ürün Tanımı : Yangına Dayanıklı 2 Panel Teleskobik Açılan Otomatik Asansör Kat Kapısı.

Product Description : Fire Resistant 2 Panel Side Opening Lift Landing Door.

Ürün Tipi : TURBO T.T. [T2P] (1000 x 2100) mm (genişlik x yükseklik)

Product Type : TURBO T.T. [T2P] (1000 x 2100) mm (width x height)

Sertifikanın Dayanağı : 2014/33/AB Asansör Yönetmeliği, EN 81-58:2018

Basis of the certificate : 2014/33/EU Lift Directive, EN 81-58:2018

SINIFLANDIRMA : E 45, EW 30

CLASSIFICATION : E 45, EW 30

Test Raporu : TSE- 612375

Test Report : TSE - 612375

Değerlendirme : Yukarıda özellikleri verilen yangına dayanıklı yalıtımlı asansör kat kapıları belirtilmiş olan yangına dayanım sınıfı doğrultusunda 2014/33/AB Asansör Yönetmeliği Ek I bölüm 4.2 ve EN 81-58:2018 standardı şartlarını karşılamaktadır.

Sınıflandırma sonuçları, yukarıda tipi belirtilmiş olan kat kapısının yapı ayrıntıları değiştirilmediği sürece genişlikte \pm % 30 aralığında, yükseklikte yukarıda belirtilen ölçüde veya daha kısa ölçülerde üretilen kapılara uygulanabilir.

Fire resistant 2 panel side opening insulated lift landing door meets the requirements of Annex I clause 4.2 of the Lift Directive, and EN 81-58:2018, in particular for the classification indicated above.

Classification results are considered to be aplicable to doors within the tolerance of \pm % 30 width and equal to or less than designated height from dimensions stated above, if all other constructional details being the same from those of type.

Selcan GÖRMÜŞ

Genel Müdür

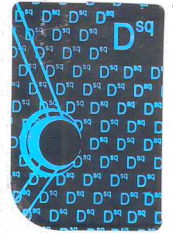
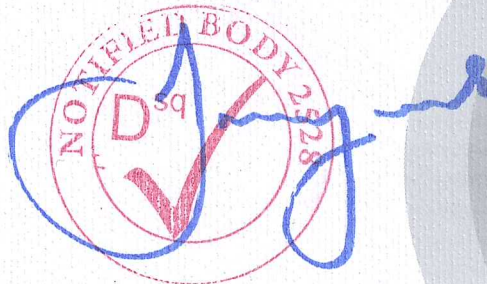

Yayın Tarihi : 31 Mart 2022

Issue Date : March 31, 2022