

PAQUETE BUSINESS MYBUSINESS POS

LA PAQUETE INCLUYE:

- 1 - PAQUETE DE REVISADO
- 2 - GARANTÍA 1 AÑO
- 3 - ACTUALIZACIONES SISTEMA DE CORRECCIONES Y PARCHES DE SEGURIDAD
- 4 - CURSO EN LINEA EN UDEMY MYBUSINESS
- 5 - POR SUCURSAL

----- MÓDULOS INCLUIDOS -----

- 6 - MODULO AUDITORIAS
- 7 - OPERADOR DE ARTÍCULOS
- 8 - FACTURA ELECTRÓNICA PLUS
- 9 - TRASPASO NUBE
- 10- FINANZAS
- 11- PRE INVENTARIOS
- 12- SEGURIDAD PUNTO DE VENTA

CONTACTANOS

(338)482 11211

Calz de los Fresnos #70a, Granja, 45010

Zapopan, Jal.

ventas@soluciones-pos.com

www.solucionespos.mx



**MyBusiness
POS®**
V.17





LA ASISTENCIA DE LA PÓLIZA SE CONSIDERA:

- 1 - CORREGIR ERRORES DE SISTEMA**
- 2 - ACTUALIZACIONES MENSUALES DE CORRECCIONES Y PARCHES DE SEGURIDAD**
- 3 - CURSO EN LINEA EN PLATAFORMA UDEMY 24/7**
- 4 - WEBINAR DEDICADO A SOLUCIONES Y DUDAS (CALENDARIO PROGRAMADO)**
- 5 - SOPORTE A ERRORES O BUGS DEL SISTEMA ***
- 6 - MYBUSINESS POS V17 O POSTERIOR**

- **ATENCIÓN DE REPORTE DE FALLAS O PROBLEMAS**
- **HORARIO 10:00 AM A 5:00 PM DE LUNES A VIERNES (DÍAS HÁBILES)**
- **TIEMPO MÁXIMO PARA LA RESPUESTA EN 72 HORAS**
- **SOPORTE VÍA ACTUALIZACIÓN**
- **365 DÍAS DE GARANTÍA PARA EL SISTEMA**
- **SOLUCIÓN DEL PROBLEMA ANTES 72 HORAS HÁBILES**
- **SOPORTE (NO INCLUIDO)**
- **SOPORTE DIFERENTE AL CONTRATADO EN LA PRESENTE PÓLIZA.**
- **INSTALACIÓN DE NUEVOS EQUIPOS DE HARDWARE**
- **MÓDULOS O PROCESOS DESARROLLADOS POR TERCEROS**
- **ASISTENCIA PRESENCIAL**
- **MODIFICACIONES AL SISTEMA**
- **MANTENIMIENTO FÍSICO DEL EQUIPO**
- **RECUPERACIÓN DE DATOS (BASE DATOS) POR AFECTACIÓN DE HW O MAL MANEJO**
- **MIGRACIÓN DE INFORMACIÓN A OTRO SISTEMA.**

Operador de Artículos Soluciones POS v7.2.0 julio 2018

Lineas de Artículos Proveedor: Nombre Proveedor www.soluciones-pos.com

Artículo Descripción Existencias Costo Ultimo

(F9) Agrega Calves Adicionales

Abajo del Minimo Solo con Exist. Por Mayor a el Maximo Sin Existencias Inven Art. Bloqueados Menos del 10% Sin

Artículo	Descripción	COSTOU	PRECIO1	UTIL.1	EXIST.	ALM.1	MINIMO	MAXIMO	UNIDAD	C
270040	FRESCA TORONJA 600 ML NR PET	10.50	13.00	%	0.00		0	0	CAJAS	H
280011	7 UP 12 OZ LATA	7.80	20.00	%157	661.00	661	0	0	Caja	H
270020	7 UP 2.5 LTS PET	18.25	0.00	%100	510.00	510	0	0	Caja	H
270028	7 UP LIBRE 12 OZ LATA	8.67	0.00	%	0.00		0	0	Caja	H
100001	ACEITE CRISTAL BIDON 20 LTS	23.50	0.00	%100	349.00	349	0	0	LTS	H
140001	ACEITE DE OLIVA 100% PURO INES 1 LT	89.06	0.00	%	6.00	6	0	0	LTS	H
140005	ACEITUNA NEGRA RODAJAS PRATERIA 6/3	38.52	0.00	%	0.00	0	0	0	KGS	H
180001	ACELGAS	6.96	0.00	%	0.00	0	0	0	NA	H
170055	ACELGAS	6.96	0.00	%	0.00	0	0	0	KGS	H
140006	ACHIOTE CHAC MOOL	105.20	0.00	%	0.00	0	0	0	KGS	H

Operador de Artículos Soluciones POS v7.2.0 julio 2018

Lineas de Artículos Proveedor: Nombre Proveedor www.soluciones-pos.com

Artículo Descripción Existencias Costo Ultimo Ubicación Fabricante

KARDEX : 280011

Fecha	Tipo	Folio	Ent/Sal	Cantidad	Exist	Costo	Valor	Usuario	Alm.
30-09-2018	FAC	1082	S	-1	661	7.23	-7.23	SUP	1
30-09-2018	TK	1079	S	-1	662	7.23	-7.23	SUP	1
25-09-2018	TK	1078	S	-10	663	7.23	-72.26	SUP	1
25-09-2018	TK	1077	S	-1	673	7.23	-7.23	SUP	1
25-09-2018	TK	1075	S	-1	674	7.23	-7.23	SUP	1
25-09-2018	TK	1074	S	-1	675	7.23	-7.23	SUP	1
24-09-2018	COM	33	E	1	676	6.72	6.72	SUP	1

MODULO OPERADOR DE ARTÍCULOS MYBUSINESS POS



- ADMINISTRADOR DE CATALOGO DE PRODUCTOS
- VISOR DE KARDEX
- REALIZA INVENTARIOS FÁCIL
- VISOR DE OPERACIONES DE INVENTARIO
- MODIFICA CATALOGO EN LA NUBE
- SUGERIDO DE COMPRAS
- FILTRADOS INTELIGENTES



FACTURACIÓN ELECTRÓNICA PLUS MYBUSINESS POS

ADMINISTRADOR DE FACTURAS ELECTRONICAS Sat v3.3 - V.10.0.1 Octubre 2018 : SOLUCIONES POS DE MEXICO

Por timbrar Buscar Exportar a Excel Reporte de Facturas

Buscar Facturas (F12) Filtro por Nombre(F11)

Total en Ventas	\$16,440.00	Facturas de Contado	\$1,200.00	Notas De Credito	\$0.00
Total Facturado	\$1,320.00	Facturas a Credito	\$14,640.00	Facturas Covertidas	\$0.00

VENTA	DOCUMENTO	CLIENTE	RFC	NOMBRE	MON	TC	IMPORTE	U...	ES...	FECHA
1095	PRUEBA-79	GDL0000	XAXX010101000	VENTAS AL PUBLICO EN GENE	MN	1	\$ 1,200.00		CO	06/10/2018
1093	PRUEBA-78	GDL0000	XAXX010101000	VENTAS AL PUBLICO EN GENE	MN	1	\$ 120.00		CO	06/10/2018

Regenerar Factura Electrónica(F5) Eliminar XML (F6) Cancelar factura Electrónica(F7) Cambiar datos del Cliente(F8) Generar Factura de Cierre(F2) Convertir Ticket a Factura(F3)

Enviar Por Correo (F10) Recibo de Pagos Lista Prods de Catalogo Sat Abrir Factura Convertir Remision a Factura(F4) Notas de Credito

Alta de Cliente Consultar Recibos Claves Sat Regenera Factura Timbrada de Cierre Nominas Salir

Escribe aquí para buscar

SUP EN ESTACION ESTACION01 DESARROLLOS

ADMINISTRADOR DE FACTURAS ELECTRONICAS Sat v3.3 - V.10.0.1 Septiembre 2018

Estación	Ticket	Cliente	Fecha	Sub Total	Impuesto	Total

Estación: ESTACION01 Estación: []

Ticket: 18 Buscar Totales Forma de pago: 99 por definir Buscar M.P.

Venta: 1097 + (F2) Metodo de Pago: PUE PPD

Cliente: GDL000001 Cliente: + (F3)

Nombre: VENTAS AL PUBLICO EN GENERAL Usu Cfdi: G03 Buscar

Calle: [] Numero Ext: [] Numero Int: [] Colonia: sd

Ciudad: JALAJARA Estado: JALISCO Cp: 44520

RFC: XAXX010101000 Correo: []@proyectos.spos@gmail.com

Regenerar Factura Electrónica(F5) Enviar Por Correo (F10) Alta de Cliente

Recibo de Pagos Consultar Recibos Claves Sat Regenera Factura Timbrada de Cierre Nominas Salir

- ADMINISTRADOR DE FACTURAS
- FACTURA DE CIERRE
- ENVÍA FACTURA DESDE CORREO PROPIO
- CONVIERTE TICKET A FACTURA FÁCIL
- ALTA DE CLIENTES NUEVA
- RECIBO DE PAGOS

USUARIO SUP EN ESTACION ESTACION01 DESARROLLOS

Compras

Auditorias de Documentos Soluciones POS v3.0 Julio 2018

Documento: **Cortes Z** Estaciones: **TODAS** Inicial: **06/10/2018** Final: **06/10/2018**

Sucursales: **TODAS** Usuarios: **TODAS** Operacion

Corte	estado	Usuario	Estacion	Fecha	S...	Ventas	Ingresos	Egresos	Faltantes
3	CO	SUP	ESTACION01	06-oct-2018 01:08:42	...	15,416.00	6,656.00	182.47	6,473.53
4	CO	SUP	ESTACION01	06-oct-2018 01:09:00	...	240.00	240.00	0.00	240.00

Montos de dinero en Caja: **16,440.00** Factura de Cierre: **0.00** Total en Ventas: **15,656.00** Total en Facturas: **0.00** Total en Cortes: **15,656.00**

Impresión y Reportes: Imprimir Totales, Configura Correo, Enviar corte por Correo, Reportes, Cancelar Gastos, Regenerar Cortez, Imprimir, Imprimir Op., Exporta Ex

Totales:

Concepto	Total
Total Ventas	15,656.00
Total Ingresos	6,896.00
Total Egresos	182.47
Total Caja	6,713.53
Impuesto	0.00
Ventas Credito	14,517.00
Ingresos Cobr...	2,616.00
Ventas Graba...	0.00
Ventas Impue...	0.00
Impuesto 8	0.00

Operacion partidas

Describe aquí para buscar

SUP EN ESTACION ESTACION01 DESARROLLOS

Compras

Auditorias de Documentos Soluciones POS v3.0 Julio 2018

Documento: **Cortes Z** Estaciones: **TODAS** Inicial: **06/10/2018** Final: **06/10/2018**

Sucursales: **TODAS** Usuarios: **TODAS** Operacion

VENTAS DEL CORTE

V...	DOC	NUME...	EST...	CLIEN...
1091	REM	14	CO	GDLO...
1090	REM	13	CO	GDLO...
1089	REM	12	CO	GDLO...
1088	REM	11	CO	GDLO...
1086	FAC	77	CO	GDLO...
1085	FAC	7	CO	GDLO...
1084	FAC	76	CO	GDLO...
1083	FAC	75	CO	GDLO...
1082	FAC	74	CO	GDLO...
1081	FAC	73	CO	GDLO...
1080	FAC	72	CO	GDLO...
1079	REM	10	CO	SYS...
1078	REM	9	CO	GDLO...

Pregunta: **?Confirmar envío de corte 3 por correo ?**

*** CORTE 3 EN MONEDA:MN***
SOLUCIONES POS DE MEXICO
ESTACION01 06/10/2018 01:08:39 p. m.
Ingresos



- ADMINISTRADOR DE DOCUMENTOS
- ENVÍA CORTE POR CORREO
- REIMPRIME CORTE Z Y X
- VISOR DE COMPRAS
- VISOR DE GASTOS E INGRESOS
- FILTRADO POR FECHAS
- EXPORTA A EXCEL

MODULO AUDITORIAS MYBUSINESS POS



MODULO TRASPASOS MYBUSINESS POS

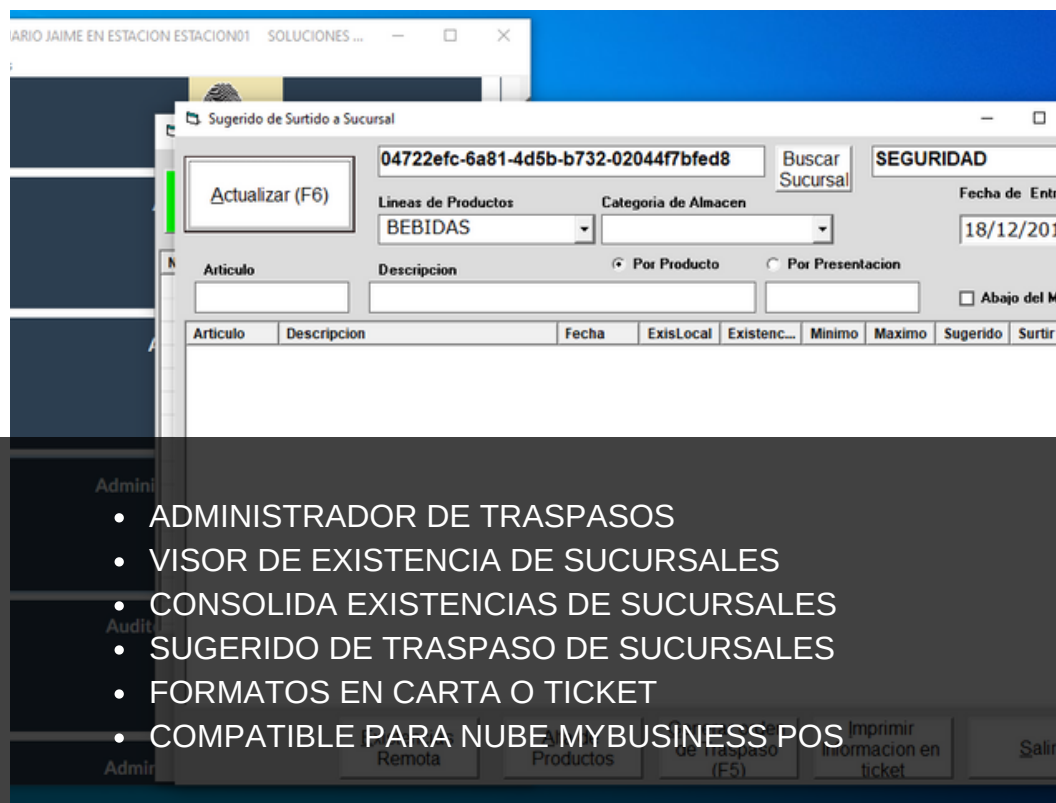
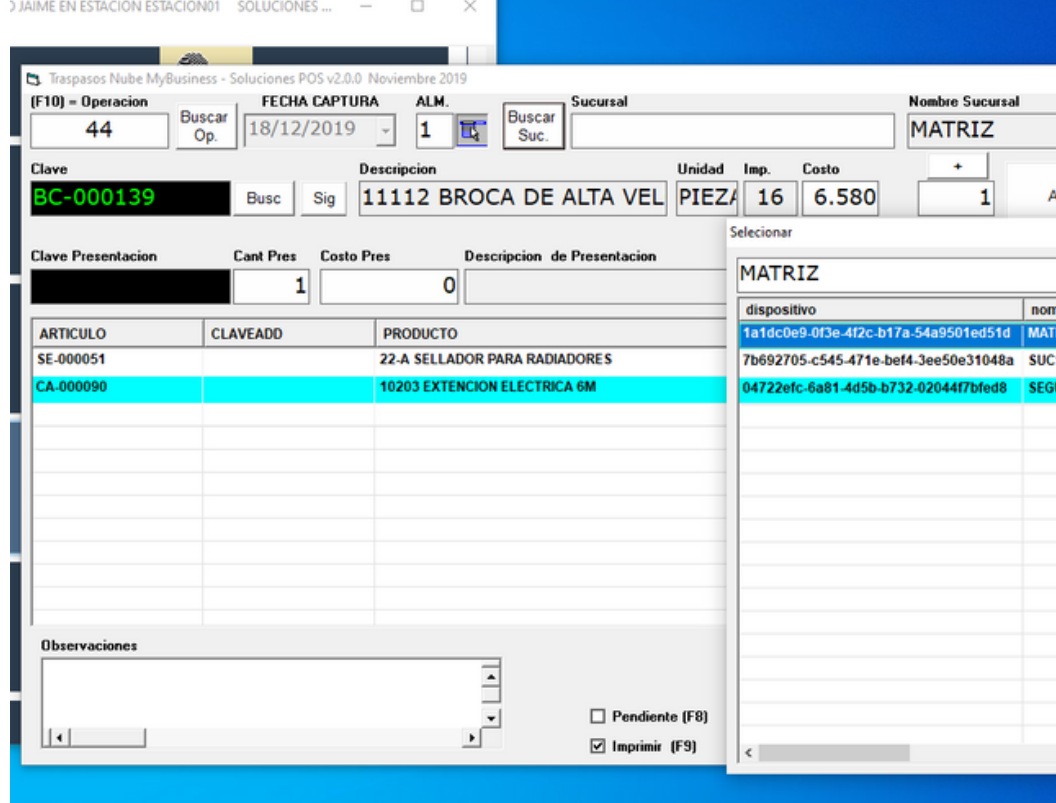

- ADMINISTRADOR DE TRASPASOS
- VISOR DE EXISTENCIA DE SUCURSALES
- CONSOLIDA EXISTENCIAS DE SUCURSALES
- SUGERIDO DE TRASPASO DE SUCURSALES
- FORMATOS EN CARTA O TICKET
- COMPATIBLE PARA NUBE MYBUSINESS POS

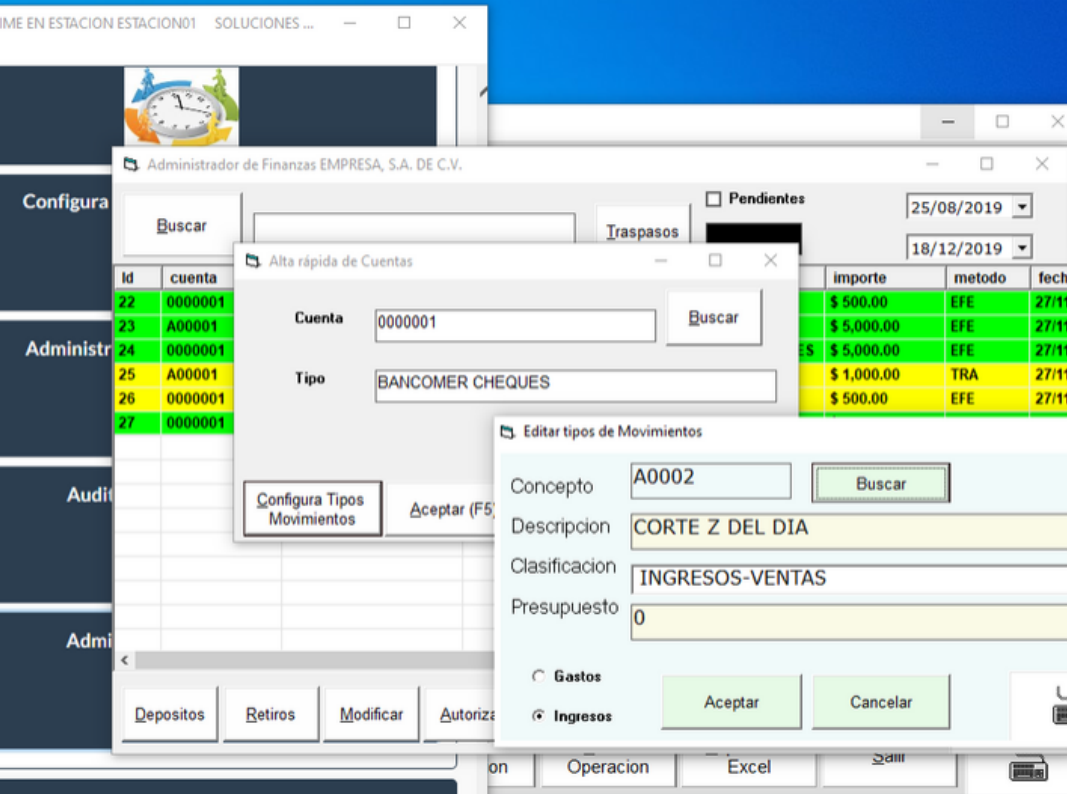

MODULO FINANZAS MYBUSINESS POS

- MÚLTIPLES CUENTAS
- DEPÓSITOS
- RETIROS
- TRASFERENCIAS
- MOVIMIENTOS PROGRAMADOS
- REPORTE EN LA NUBE
- CLASIFICACIÓN DE MOVIMIENTOS





MODULO PREINVENTARIOS MYBUSINESS POS

USUARIO POS EN ESTACION ESTACION01 TEST PAQUETE PYME

Captura de Preinventario Soluciones POS v4.0.0 Enero 2020

Operacion: 35, FECHA CAPTURA: 28/01/2020, ALMACEN: 1

CLAVE ARTICULO: [] DESCRIPCION DE PRODUCTO: [] UNIDAD: [] IMP.: [] COSTO: [] Existencia: []

ARTICULO	CLAVE...	PRODUCTO	CANTL...	CANTP...	COSTO	CPRES	L...	IMPORT
10000001	700000000	ARTICULO CAJA 12 PZA	1,200.00	12.00	5.00	499.99	16	5,999.9
0201		Agua	500.00	1.00	3.00	1,500.00	0	1,500.0
10000001	700000000	ARTICULO CAJA 12 PZA	240.00	12.00	5.00	100.00	16	1,199.9
10000001	700000000	ARTICULO DE PRUEBA 1 PZA	10.00	1.00	5.00	50.00	16	50.0
10000001		ARTICULO DE PRUEBA	5.00	1.00	5.00	25.00	16	25.0
10000001		ARTICULO DE PRUEBA	10.00	1.00	5.00	50.00	16	50.0

ValorTotal: 8,824.93

Alta de Artículo (F6), Aceptar (F5), Salir

Su punto de venta...

USUARIO POS EN ESTACION ESTACION01 TEST PAQUETE PYME

Captura de Preinventario Soluciones POS v4.0.0 Enero 2020

Operacion: Buscar Ordenes (F12), Orden: [], Total por Procesar: 8,824.93

Mostrar solo Procesadas: []

Fecha Inicial: 28/01/2020, Fecha Final: 28/01/2020

ID.	PREINV	ALMA...	VALOR	ESTADO	USU...	FECHA	LINEA	UBICACION	FABRICANT
35	35	1	8,824.93	PE	POS	28/01/2020			

+ Compras, + Inventario

ADMINISTRADOR DE PREINVENTARIOS
 COMPATIBLE CON PIEZAS O CAJAS
 CONSOLIDA CAPTURA DE VARIOS EQUIPOS
 EXPORT LISTA PARA CAPTURA
 CALCULA ARTÍCULOS NO CONTADOS
 INVENTARIOS POR LINEA , UBICACION Y FABRICANTE