

# PAQUETE PYME MYBUSINESS POS

## LA PAQUETE INCLUYE:

- 1 - PAQUETE DE REVISADO
- 2 - GARANTÍA 1 AÑO
- 3 - ACTUALIZACIONES SISTEMA DE CORRECCIONES Y PARCHES DE SEGURIDAD
- 4 - CURSO EN LÍNEA EN UDEMY MYBUSINESS
- 5 - PAQUETE POR SUCURSAL
- 6 - LICENCIA SERVIDOR

## ----- MÓDULOS INCLUIDOS -----

- 6 -MÓDULO AUDITORÍAS
- 7 -OPERADOR DE ARTÍCULOS
- 8 -FACTURA ELECTRÓNICA PLUS
- 9 -SUGERIDO TRASPASOS NUBE
- 10-FINANZAS
- 11-PRE INVENTARIOS
- 12-RECURSOS HUMANOS
- 13-CUENTAS POR COBRAR
- 14-CUENTAS POR PAGAR
- 15-COMPRAS DESDE EXCEL
- 16-ACTUALIZA CLIENTES Y ARTÍCULOS
- 17-COMPRAS DESDE EXCEL
- 18-MODULO ETIQUETAS POS
- 19-REPORTES EN LA NUBE GERENCIALES
- 20-OPERADOR DE ENTREGAS
- 21-OPERADOR DE COTIZACIONES
- 22-HISTÓRICOS DE COSTOS
- 23-HISTORICO DE BORRADOS PDV
- 24-OPERADOR DE COMPRAS

## CONTACTANOS

(338)482 11211

Calz de los Fresnos #70a, Granja, 45010

Zapopan, Jal.

ventas@soluciones-pos.com

www.solucionespos.mx

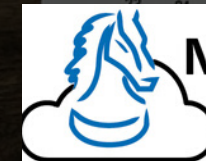

**MyBusiness  
POS®**  
V.17



**LA ASISTENCIA DE LA PÓLIZA SE CONSIDERA:**

- 1 - CORREGIR ERRORES DE SISTEMA**
- 2 - ACTUALIZACIONES MENSUALES DE CORRECCIONES Y PARCHES DE SEGURIDAD**
- 3 - CURSO EN LINEA EN PLATAFORMA UDEMY 24/7**
- 4 - WEBINAR DEDICADO A SOLUCIONES Y DUDAS (CALENDARIO PROGRAMADO)**
- 5 - SOPORTE A ERRORES O BUGS DEL SISTEMA \***
- 6 - MYBUSINESS POS V17 O POSTERIOR**

- **ATENCIÓN DE REPORTE DE FALLAS O PROBLEMAS**
- **HORARIO 10:00 AM A 5:00 PM DE LUNES A VIERNES (DÍAS HÁBILES)**
- **TIEMPO MÁXIMO PARA LA RESPUESTA EN 72 HORAS**
- **SOPORTE VÍA ACTUALIZACIÓN**
- **365 DÍAS DE GARANTÍA PARA EL SISTEMA**
- **SOLUCIÓN DEL PROBLEMA ANTES 72 HORAS HÁBILES**
- **SOPORTE (NO INCLUIDO)**
- **SOPORTE DIFERENTE AL CONTRATADO EN LA PRESENTE PÓLIZA.**
- **INSTALACIÓN DE NUEVOS EQUIPOS DE HARDWARE**
- **MÓDULOS O PROCESOS DESARROLLADOS POR TERCEROS**
- **ASISTENCIA PRESENCIAL**
- **MODIFICACIONES AL SISTEMA**
- **MANTENIMIENTO FÍSICO DEL EQUIPO**
- **RECUPERACIÓN DE DATOS (BASE DATOS) POR AFECTACIÓN DE HW O MAL MANEJO**
- **MIGRACIÓN DE INFORMACIÓN A OTRO SISTEMA.**

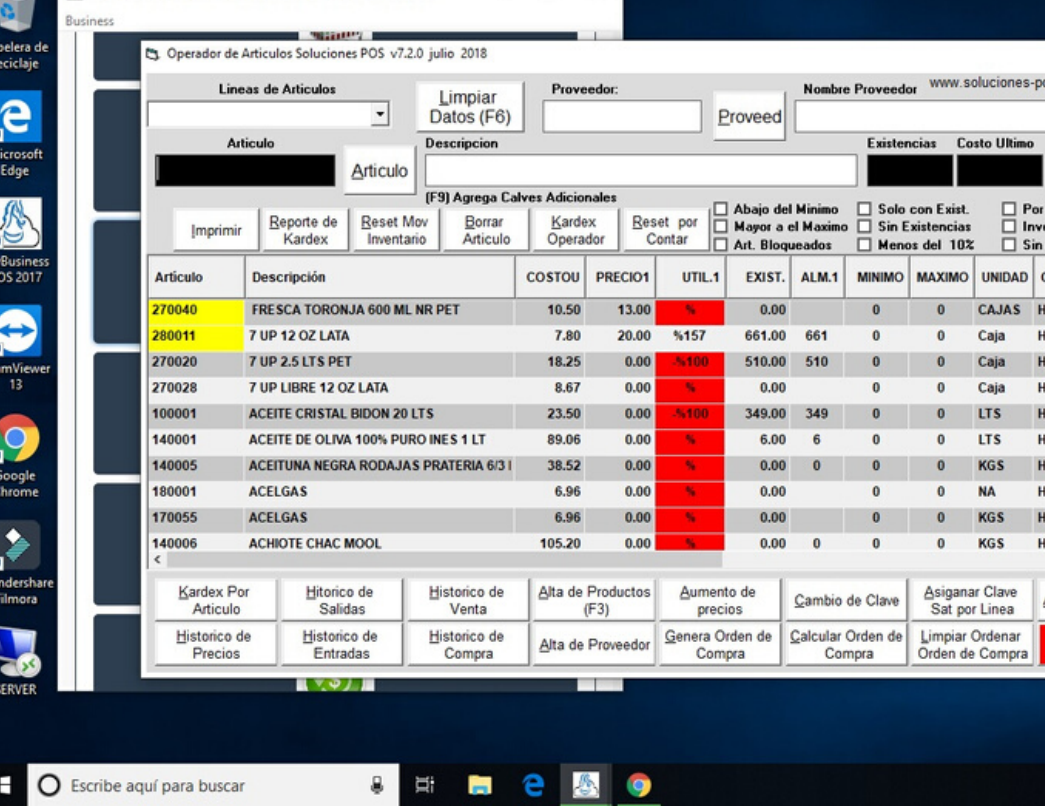

# MODULO OPERADOR DE ARTÍCULOS MYBUSINESS POS

- ADMINISTRADOR DE CATALOGO DE PRODUCTOS
- VISOR DE KARDEX
- REALIZA INVENTARIOS FÁCIL
- VISOR DE OPERACIONES DE INVENTARIO
- MODIFICA CATALOGO EN LA NUBE
- SUGERIDO DE COMPRAS
- FILTRADOS INTELIGENTES



# FACTURACIÓN ELECTRÓNICA PLUS MYBUSINESS POS

ADMINISTRADOR DE FACTURAS ELECTRONICAS Sat v3.3 - V.10.0.1 Octubre 2018 : SOLUCIONES POS DE MEXICO

Por timbrar    Buscar    Exportar a Excel    Reporte de Facturas

Buscar Facturas (F12)    Filtro por Nombre(F11)

Total en Ventas	\$16,440.00	Facturas de Contado	\$1,200.00	Notas De Credito	\$0.00
Total Facturado	\$1,320.00	Facturas a Credito	\$14,640.00	Facturas Ciertas	\$0.00

VENTA	DOCUMENTO	CLIENTE	RFC	NOMBRE	MON	TC	IMPORTE	U...	ES...	FECHA
1095	PRUEBA-79	GDL0000	XAXX010101000	VENTAS AL PUBLICO EN GENE	MN	1	\$ 1,200.00		CO	06/10/2018
1093	PRUEBA-78	GDL0000	XAXX010101000	VENTAS AL PUBLICO EN GENE	MN	1	\$ 120.00		CO	06/10/2018

Regenerar Factura Electrónica(F5)    Eliminar XML (F6)    Cancelar factura Electrónica(F7)    Cambiar datos del Cliente(F8)    Generar Factura de Cierre(F2)    Convertir Ticket a Factura(F3)

Enviar Por Correo (F10)    Recibo de Pagos    Lista Prods de Catalogo Sat    Abrir Factura    Convertir Remision a Factura(F4)    Notas de Credito

Alta de Cliente    Consultar Recibos    Claves Sat    Regenera Factura Timbrada de Cierre    Nominas    Salir

Escribe aquí para buscar

SUP EN ESTACION ESTACION01    DESARROLLOS

ADMINISTRADOR DE FACTURAS ELECTRONICAS    Ticket a Factura Soluciones POS Septiembre 2018

Estación	Ticket	Cliente	Fecha	Sub Total	Impuesto	Total

Estación: ESTACION01    Estación: [ ]

Ticket: 18    Buscar    Totales    Forma de pago: 99 por definir    Buscar M.P.

Venta: 1097    + (F2)    Metodo de Pago:  PUE     PPD

Cliente: GDL000001    Cliente: + (F3)

Nombre: VENTAS AL PUBLICO EN GENERAL    Usu Cfdi: G03    Buscar    Uso Descripcion: [ ]

Calle: [ ]    Numero Ext: [ ]    Numero Int: [ ]    Colonia: [ ]    Cp: [ ]

RFC: XAXX010101000    Correo: [ ]    Descargar desde Portal MyCfdi

Enviar Por Correo (F10)    Observaciones    Aceptar(F5)    Cancelar

- ADMINISTRADOR DE FACTURAS
- FACTURA DE CIERRE
- ENVÍA FACTURA DESDE CORREO PROPIO
- CONVIERTE TICKET A FACTURA FÁCIL
- ALTA DE CLIENTES NUEVA
- RECIBO DE PAGOS

USUARIO SUP EN ESTACION ESTACION01 DESARROLLOS

Compras

Auditorias de Documentos Soluciones POS v3.0 Julio 2018

Documento: **Cortes Z** Estaciones: **TODAS** Inicial: **06/10/2018** Final: **06/10/2018**

Sucursales: **TODAS** Usuarios: **TODAS** Operacion

Corte	estado	Usuario	Estacion	Fecha	S...	Ventas	Ingresos	Egresos	Faltantes
3	CO	SUP	ESTACION01	06-oct-2018 01:08:42	...	15,416.00	6,656.00	182.47	6,473.53
4	CO	SUP	ESTACION01	06-oct-2018 01:09:00	...	240.00	240.00	0.00	240.00

Montos de dinero en Caja: **16,440.00** Factura de Cierre: **0.00** Total en Ventas: **15,656.00** Total en Facturas: **0.00** Total en Cortes: **15,656.00**

Impresión y Reportes: Imprimir Totales, Configura Correo, Enviar corte por Correo, Reportes, Cancelar Gastos, Regenerar Cortez, Imprimir, Imprimir Op., Exporta Ex

Totales:

Concepto	Total
Total Ventas	15,656.00
Total Ingresos	6,896.00
Total Egresos	182.47
Total Caja	6,713.53
Impuesto	0.00
Ventas Credito	14,517.00
Ingresos Cobr...	2,616.00
Ventas Graba...	0.00
Ventas Impue...	0.00
Impuesto 8	0.00

Operacion partidas

Describe aquí para buscar

SUP EN ESTACION ESTACION01 DESARROLLOS

Compras

Auditorias de Documentos Soluciones POS v3.0 Julio 2018

Documento: **Cortes Z** Estaciones: **TODAS** Inicial: **06/10/2018** Final: **06/10/2018**

Sucursales: **TODAS** Usuarios: **TODAS** Operacion

VENTAS DEL CORTE

V...	DOC	NUME...	EST...	CLIEN...
1091	REM	14	CO	GDLO...
1090	REM	13	CO	GDLO...
1089	REM	12	CO	GDLO...
1088	REM	11	CO	GDLO...
1086	FAC	77	CO	GDLO...
1085	FAC	7	CO	GDLO...
1084	FAC	76	CO	GDLO...
1083	FAC	75	CO	GDLO...
1082	FAC	74	CO	GDLO...
1081	FAC	73	CO	GDLO...
1080	FAC	72	CO	GDLO...
1079	REM	10	CO	SYS...
1078	REM	9	CO	GDLO...

Pregunta: **?Confirmar envío de corte 3 por correo ?**

\*\*\* CORTE 3 EN MONEDA:MN\*\*\*  
SOLUCIONES POS DE MEXICO  
ESTACION01 06/10/2018 01:08:39 p. m.  
\*\*\*Ingresos\*\*\*



- ADMINISTRADOR DE DOCUMENTOS
- ENVÍA CORTE POR CORREO
- REIMPRESIÓN DE CORTE Z Y X
- VISOR DE COMPRAS
- VISOR DE GASTOS E INGRESOS
- FILTRADO POR FECHAS
- EXPORTA A EXCEL

# MODULO AUDITORIAS MYBUSINESS POS



# MODULO TRASPASOS MYBUSINESS POS

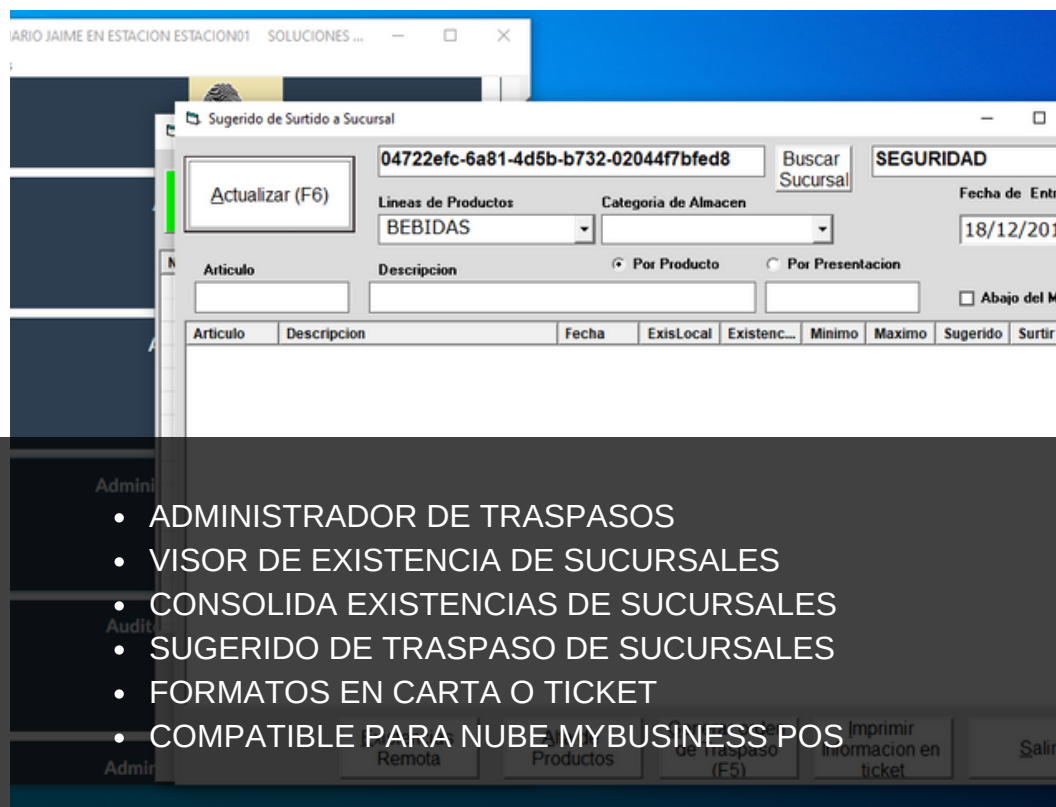
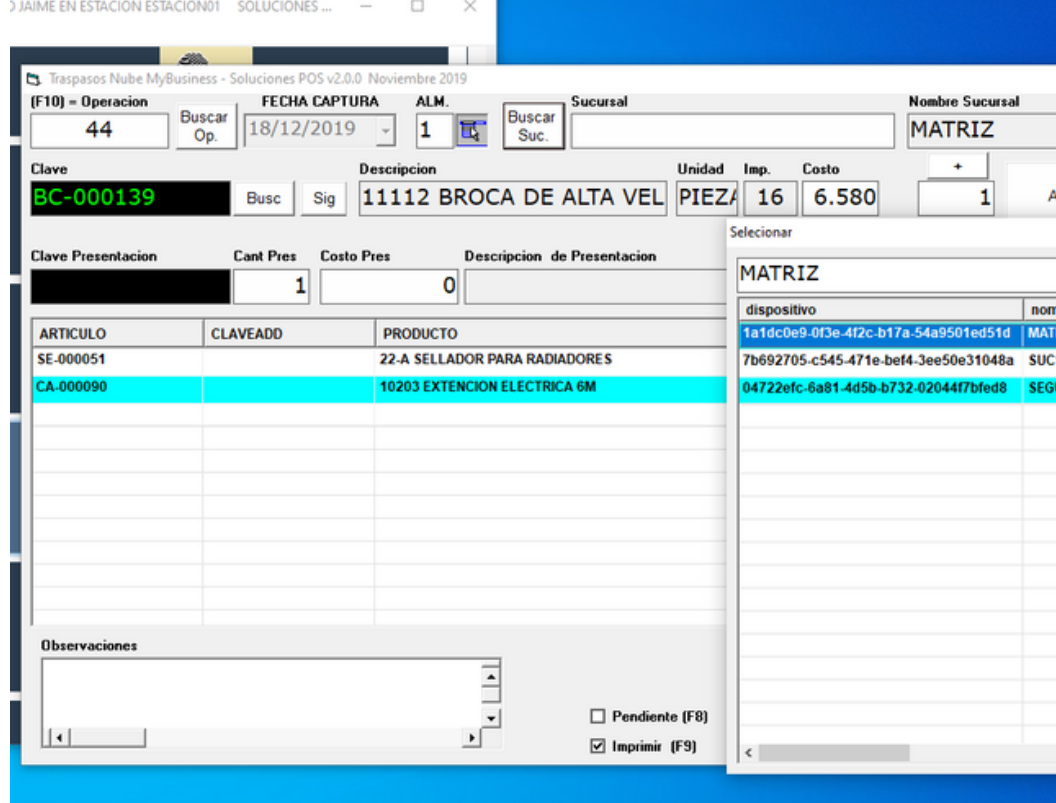

- ADMINISTRADOR DE TRASPASOS
- VISOR DE EXISTENCIA DE SUCURSALES
- CONSOLIDA EXISTENCIAS DE SUCURSALES
- SUGERIDO DE TRASPASO DE SUCURSALES
- FORMATOS EN CARTA O TICKET
- COMPATIBLE PARA NUBE MYBUSINESS POS

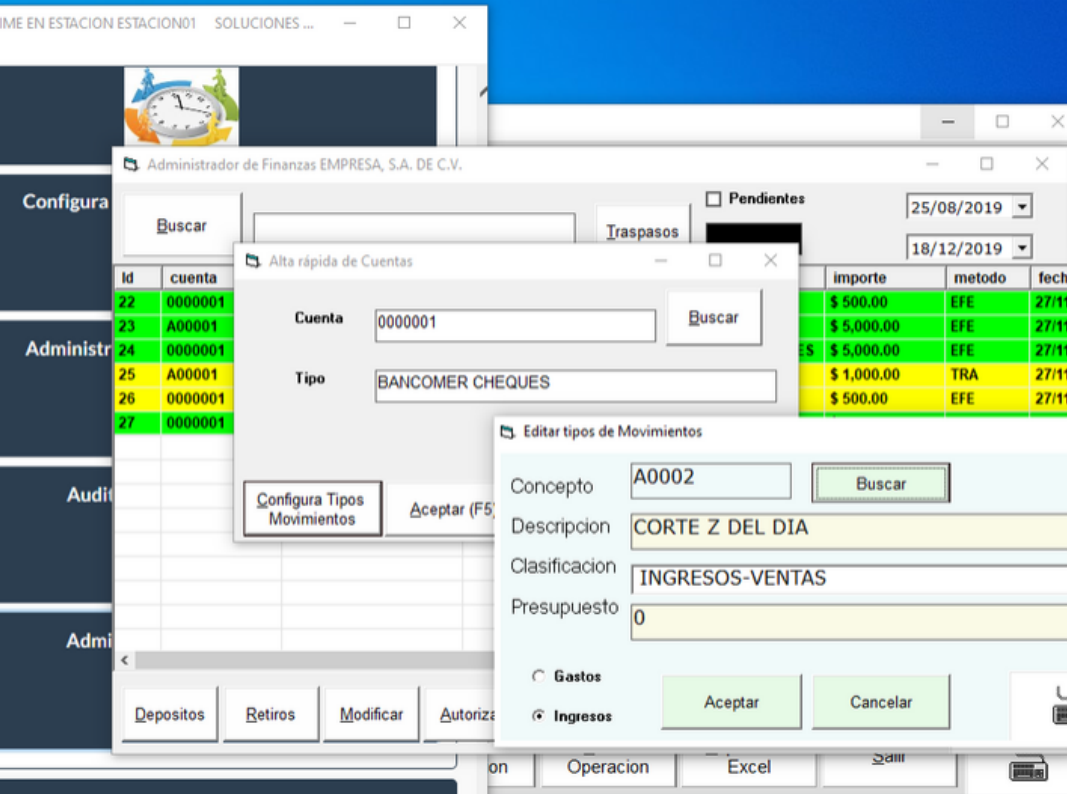

# MODULO FINANZAS MYBUSINESS POS

- MÚLTIPLES CUENTAS
- DEPÓSITOS
- RETIROS
- TRASFERENCIAS
- MOVIMIENTOS PROGRAMADOS
- REPORTE EN LA NUBE
- CLASIFICACIÓN DE MOVIMIENTOS





# MODULO PREINVENTARIOS MYBUSINESS POS

USUARIO POS EN ESTACION ESTACION01 TEST PAQUETE PYME

Captura de Preinventario Soluciones POS v4.0.0 Enero 2020

Operacion: 35, FECHA CAPTURA: 28/01/2020, ALMACEN: 1

CLAVE ARTICULO: [ ] DESCRIPCION DE PRODUCTO: [ ] UNIDAD: [ ] IMP.: [ ] COSTO: [ ] Existencia: [ ]

ARTICULO	CLAVE...	PRODUCTO	CANTL...	CANTP...	COSTO	CPRES	L...	IMPORT
10000001	700000000	ARTICULO CAJA 12 PZA	1,200.00	12.00	5.00	499.99	16	5,999.9
0201		Agua	500.00	1.00	3.00	1,500.00	0	1,500.0
10000001	700000000	ARTICULO CAJA 12 PZA	240.00	12.00	5.00	100.00	16	1,199.9
10000001	700000000	ARTICULO DE PRUEBA 1 PZA	10.00	1.00	5.00	50.00	16	50.0
10000001		ARTICULO DE PRUEBA	5.00	1.00	5.00	25.00	16	25.0
10000001		ARTICULO DE PRUEBA	10.00	1.00	5.00	50.00	16	50.0

ValorTotal: 8,824.93

Alta de Artículo (F6), Aceptar (F5), Salir

Su punto de venta...

USUARIO POS EN ESTACION ESTACION01 TEST PAQUETE PYME

Captura de Preinventario Soluciones POS v4.0.0 Enero 2020

Operacion: 35, Orden: [ ], Total por Procesar: 8,824.93

Mostrar solo Procesadas: [ ]

ID.	PREINV	ALMA...	VALOR	ESTADO	USU...	FECHA	LINEA	UBICACION	FABRICANT
35	35	1	8,824.93	PE	POS	28/01/2020			

+ Compras, + Inventario, + Facturacion Elect...

Eliminar Operacion, Salir, Exportar a...

- ADMINISTRADOR DE PREINVENTARIOS
- COMPATIBLE CON PIEZAS O CAJAS
- CONSOLIDA CAPTURA DE VARIOS EQUIPOS
- EXPORT LISTA PARA CAPTURA
- CALCULA ARTÍCULOS NO CONTADOS
- INVENTARIOS POR LINEA , UBICACION Y FABRICANTE



USUARIO POS EN ESTACION ESTACION01 TEST PAQUETE PYME

Alta de empleados R.H v4.0 Enero 2020

Clave: JAIME    Buscar    Pwr: POS1    Bloqueado     Envía Sucursales    Fecha inicio relación laboral: 26/01/2020

Nombre: JAIME CAMPOS OREGEL

Calle: mdero    País: Mexico

No.Ext: 1263    No.Int:    Colonia:    Ciudad: TLAJOMULCO

Pobla: TLAJOMULCO DE ZUÑIG    Estado: JALISCO    Teléfono:    Contrato: Contrato de t

R.F.C.:    Id Tarjeta: 1234

Deport.:    Puesto: ventas    ComiZ:    Correo:    Huella

Copia derechos     Usuario    Actualizar    21/01/2020

Vendedor    Empleado: JAIME

Supervisor    Supervisor: JAIME

M.Tolerancia: 15

Hora Entrada: 09:00    Registro Entrada: 0    Descuento de Ret. \$: 20

Hora Salida: 18:00    Registro de Salida: 0    Incentivo de Punt. \$: 20

Exportar    Guardar y salir    Salir

USUARIO POS EN ESTACION ESTACION01 TEST PAQUETE PYME

Administrador de Nominas v4.0.0 Enero 2020: EMPRESA, S.A. DE C.V.

Alta o Modificación de Nominas v3.0.0 Enero 2019: EMPRESA, S.A. DE C.V.

No Nomina: 2    Referencia:    Puesto de Trabajador: ventas    Fecha de Inicio: 26/01/2020    Fecha Final: 26/01/2020    Fecha: 26/01/2020

Id OP: 2    Clave Empleado: JAIME    Nombre de Empleado: JAIME CAMPOS OREGEL    Salario Diario: 0.00

Telefono:    Correo:    Alta d

Clave:    Concepto de Movimineto:    Observaciones:    Importe:    A

NUME...	CLAVE	CONCEPTO	FECHA	HORA	ESTACION	TIPO	IMPORTE	OBSERV
2	DIAD01	REGISTRO DE ASISTENCIA	26/01/2020	16:00:00	ESTACION01	1	30.00	
3	DES002	RETARDO	26/01/2020	16:01:00	ESTACION01	1	-20.00	

Total: 1910.0000

Forma de Pago: EFE    Nombre de Concepto: EFECTIVO    Importe:    Pago:    Cancelar



- ADMINISTRADOR DE NOMINAS
- NOMINAS INTERNAS
- CONTROL DE ACCESO DESDE HUELLA O RFID
- CONSOLIDA REPORTES EN LA NUBE
- ALTA DE EMPLEADOS
- SINCRONIZA PERMISOS DE BARRA , VENTAS ENTRE SUCURSALES
- FORMATO DE NOMINA PERSONALIZADO

# MODULO RECURSOS HUMANOS MYBUSINESS POS

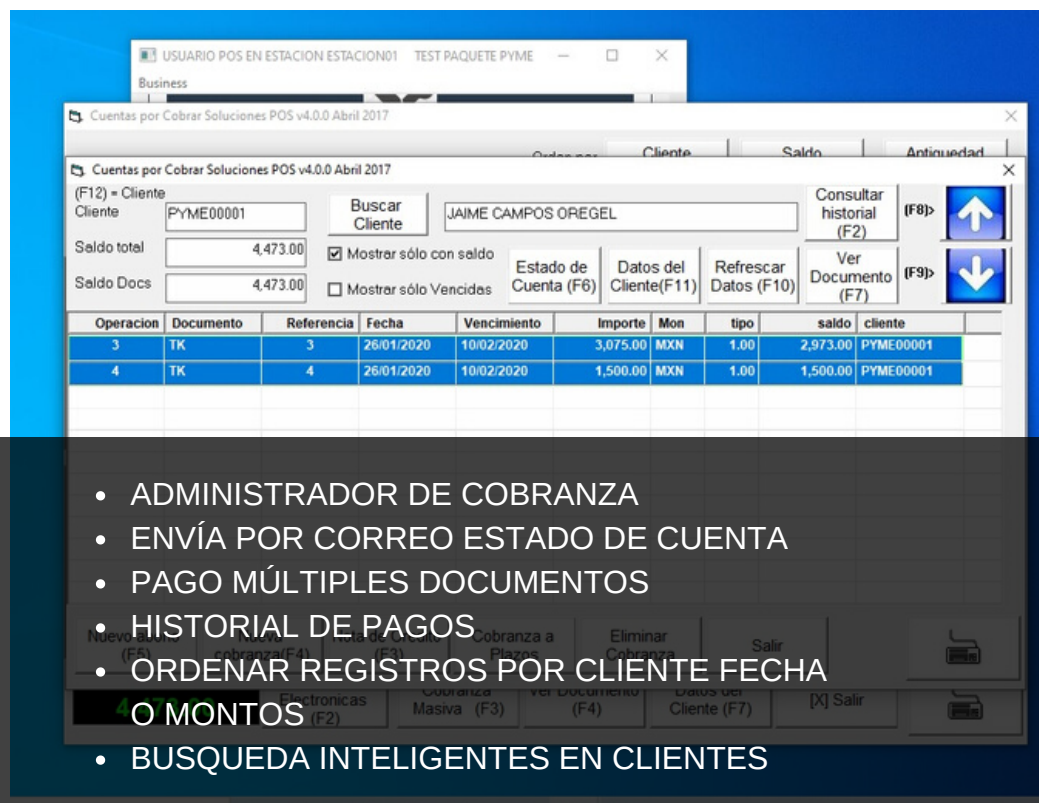
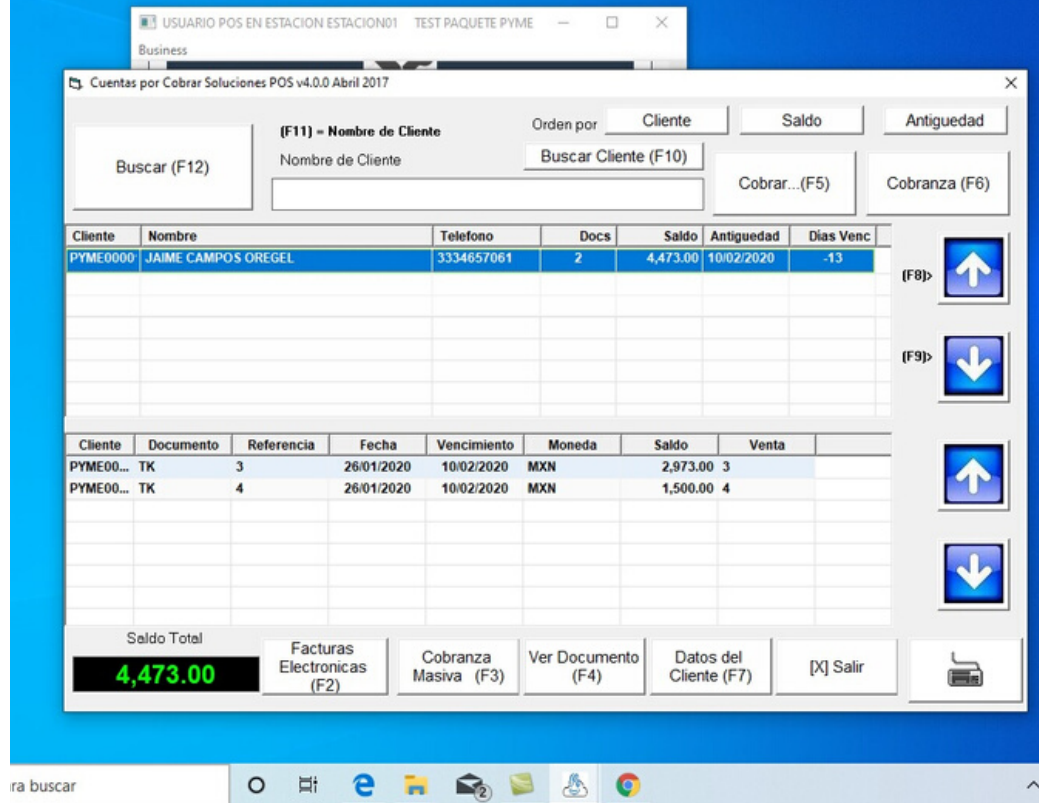

# MÓDULO CUENTAS POR COBRAR MYBUSINESS POS

- ADMINISTRADOR DE COBRANZA
- ENVÍA POR CORREO ESTADO DE CUENTA
- PAGO MÚLTIPLES DOCUMENTOS
- HISTORIAL DE PAGOS
- ORDENAR REGISTROS POR CLIENTE FECHA O MONTOS
- BUSQUEDA INTELIGENTES EN CLIENTES

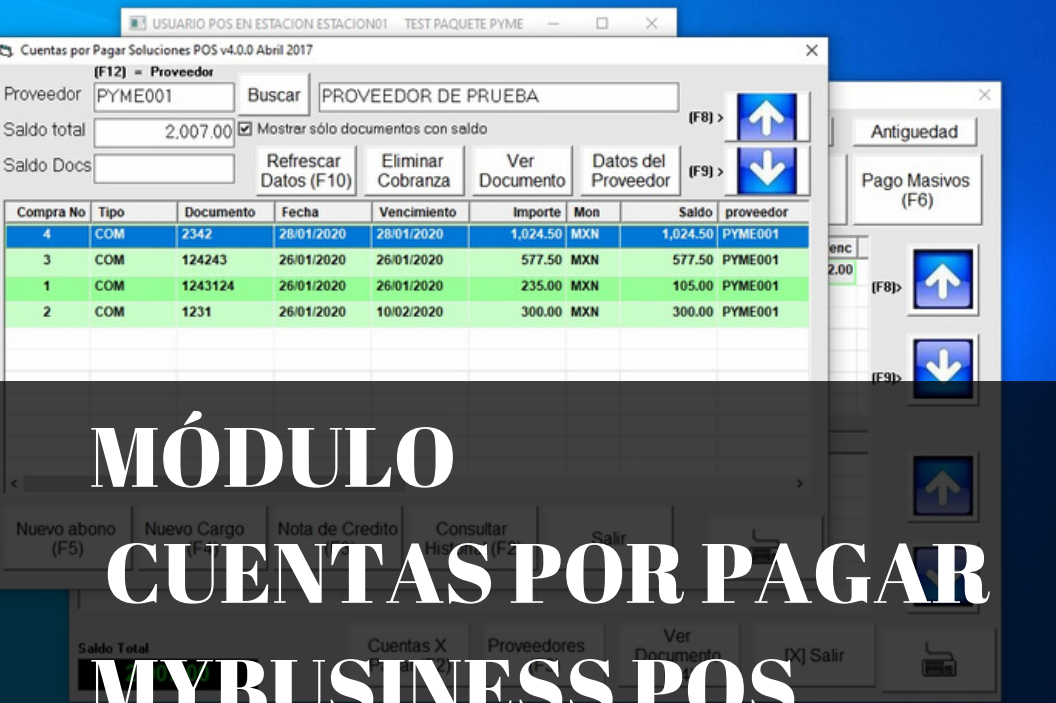
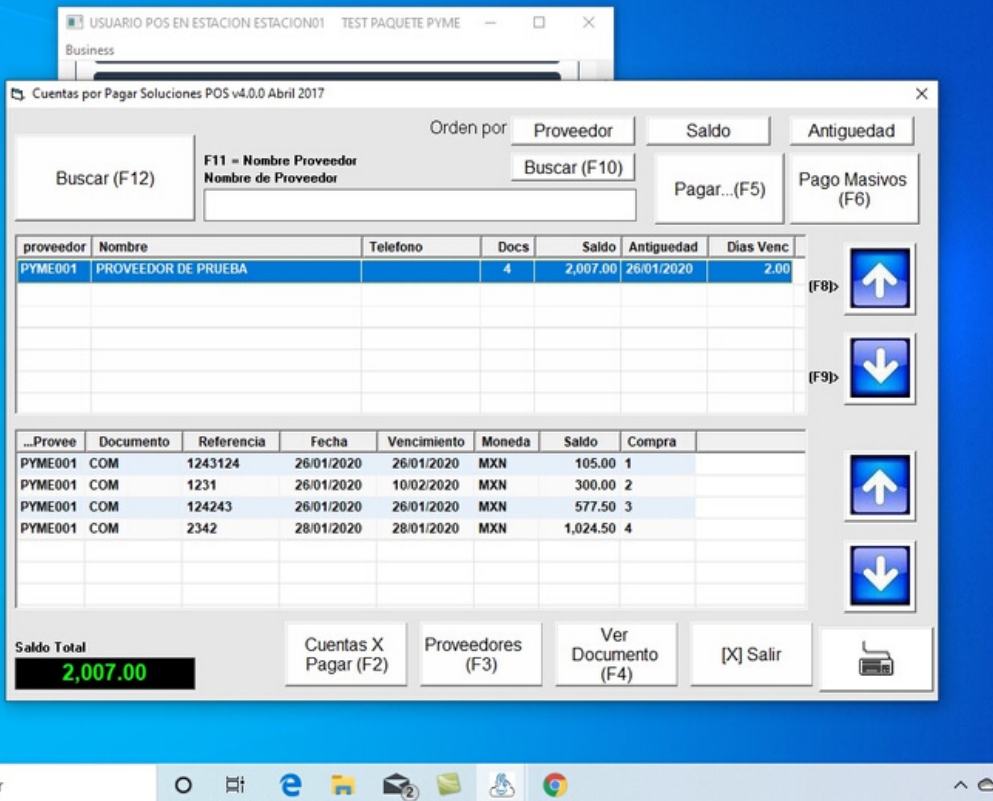

# MÓDULO CUENTAS POR PAGAR MYBUSINESS POS

- ADMINISTRADOR DE CUENTAS POR PAGAR
- ENVÍA POR CORREO PAGO Y ARCHIVOS ADJUNTOS
- PAGO MÚLTIPLES DOCUMENTOS
- HISTORIAL DE PAGOS
- ORDENAR REGISTROS POR PROVEEDOR ,FECHA O MONTOS
- BUSQUEDA INTELIGENTES EN PROVEEEDORES

ComprasPOS - Microsoft Excel

Inicio Insertar Diseño de página Fórmulas Datos Revisar Vista

Times New Rom - 12

Cortar Copiar Copiar formato

Portapapeles Fuente Alineación Número Formato condicional Dar formato como tabla Estilos de celda Estilos

A1 Linea

Linea	Codigo	Descripcion	Precio1	Precio2	C2	Precio3	C3	Precio4	C4	Precio5	C5
1											
2	BEBIDAS	0201	Agua	20	18	2	0	0	0	0	0
3	BEBIDAS	0202	Hershey's	15	18	0	0	0	0	0	0
4	BEBIDAS	0203	Jugo Petit	12	0	0	0	0	0	0	0
5	BEBIDAS	0204	Lipton	15	0	0	0	0	0	0	0
6	BEBIDAS	0205	Manzanita	15	0	0	0	0	0	0	0
7	BEBIDAS	0206	Mirinda	15	0	0	0	0	0	0	0
8	BEBIDAS	0207	Pepsi	15	0	0	0	0	0	0	0
9	BEBIDAS	0208	Pepsi Light	15	0	0	0	0	0	0	0
10	BEBIDAS	0209	Seven Up	15	0	0	0	0	0	0	0
11	FRAPPE	0102	Amaranto Ar	15	0	0	0	0	0	0	0
12	FRAPPE	0101	Amaranto Cl								
13	FRAPPE	0001	BBT Capucc								
14	FRAPPE	0002	BBT Chai Fl								
15	FRAPPE	0003	BBT Chai Or								
16	FRAPPE	0004	BBT Chai To								
17	FRAPPE	0005	BBT Chamor								
18	FRAPPE	0006	BBT Chocobi								
19	FRAPPE	0007	BBT Chocola								
20	FRAPPE	0008	BBT Chocom								
21	FRAPPE	0009	BBT Coco								
22	FRAPPE	0010	BBT Fresa								
23	FRAPPE	0011	BBT Fresa C								
24	FRAPPE	0012	BBT Fresa Ki								
25	FRAPPE	0013	BBT Fresa Ki								

USUARIO POS EN ESTACION ESTACION01 TEST PAQUET

Business

Cuentas por Pagar POS

Importa Compras desde Excel

Importando Compra desde Excel(tm) Soluciones POS

Importar Compras desde excel

Detalles: Fecha: 28/01/2020

Clave Proveedor: PYME001 Nombre de Proveedor: PROVEEDOR DE PRUEBA

Exportar Lista Cancelar

Operador de Articulos POS

Escribe aquí para buscar



USUARIO POS EN ESTACION ESTACION01 TEST PAQUETE PYME

Business

Cuentas por Pagar POS

Importa Compras desde Excel

Importando Compra desde Excel(tm) Soluciones POS

Importar Compras desde excel

Detalles: Fecha: 28/01/2020

Clave Proveedor: PYME001 Nombre de Proveedor: PROVEEDOR DE PRUEBA

Exportar Lista Cancelar Aceptar

# MÓDULO IMPORTA COMPRAS DESDE EXECL MYBUSINESS POS

- MÓDULO IMPORTA COMPRAS DESDE EXCEL  
ALTA DE ARTÍCULOS NUEVOS DESDE EXCEL
- ACTUALIZA PRECIOS Y COSTOS
  - CREA COMPRA PENDIENTE
  - SELECCIONA PROVEEDOR Y FECHA
  - OPERACIONES MASIVAS Y EN SEGUNDOS



# MÓDULO ACTUALIZA CATÁLOGOS CLIENTES Y ARTÍCULOS MYBUSINESS POS

The screenshot displays the MyBusiness POS software interface. It features a Microsoft Excel spreadsheet with columns for product prices and a dashboard with various management options.

**Excel Spreadsheet 1: Importa lista de Precios: EMPRESA, S.A. DE C.V.**

Precio1	Precio2	C2	Precio3	C3	Precio4	C4	Precio5	C5	Costo_u	claveprodsc	claveunidad
20	18	2	0	0	0	0	0	0	3	01010101	H87
15	18	0	0	0	0	0	0	0	8.25	01010101	H87
12	0	0	0	0	0	0	0	0			
15	0	0	0	0	0	0	0	0			
15	0	0	0	0	0	0	0	0			
15	0	0	0	0	0	0	0	0			

**Excel Spreadsheet 2: CientesPOS - Microsoft Excel**

Clave	NoExterior	NoInterior	Colonia	Poblacion	Ciudad	CP	Pais	Estado	Telefono	Dias	Credito
MADERO	125	25	CENTRO	GUADALAJARA	44520	Mexico	JALISCO	3334657061	30	100000	X

**Dashboard Options:**

- Registro de accesos
- Actualiza datos de Clientes desde Excel
- Actualiza datos de Prods desde Excel
- Administrador de Finanzas

**Importa Clientes Window:**

Importar catálogo de Clientes desde excel

[C:\Program Files (x86)\MyBusiness POS\MyBusiness POS 2017\CientesP-]

**Importa lista de Precios Window:**

Importar catálogo de productos y existencia desde excel

Detalles:

- Version 17
- Precios Impuesto Incuidos

Buttons: Aceptar, Cancelar, Exportar A Exel, Abrir archivo, Clasifica Catalogos

**Summary:**

- GENERA ARCHIVO EN EXCEL PARA LA ACTUALIZACIÓN
- ACTUALIZA Y GENERA NUEVOS REGISTROS
- IDEAL PARA ACTUALIZAR INFORMACIÓN MASIVA
- PARA ACTUALIZAR CATÁLOGOS DE CLIENTES Y PRODUCTOS