



GUÍA RÁPIDA

**CÓMO MARCAR CORRECTAMENTE
TU VOTO EL PRÓXIMO 5 DE JUNIO
DE 2022**





Existen muchas formas de **marcar el voto**, pero hoy conocerás cuál es la forma más fácil y efectiva.

La mejor forma en la que puedes expresar la intención de tu voto es:

- Marcando el recuadro en la boleta que contenga el emblema del Partido Político que, de manera **libre, informada y secreta** tú **ELIJAS**.

También puedes marcar **dos o más emblemas** de Partidos Políticos siempre que exista entre ellos una Coalición o Candidatura Común, sino será considerado como un voto nulo.

De ser el caso, ahí se encuentra también el nombre de la candidata o candidato por quien deseas votar.



Puedes hacerlo marcando con una **EQUIS**

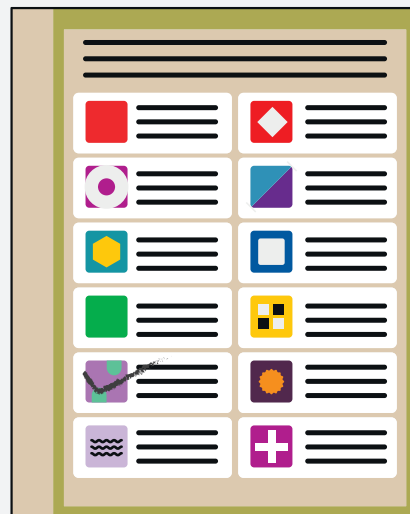

O una **PALOMA**

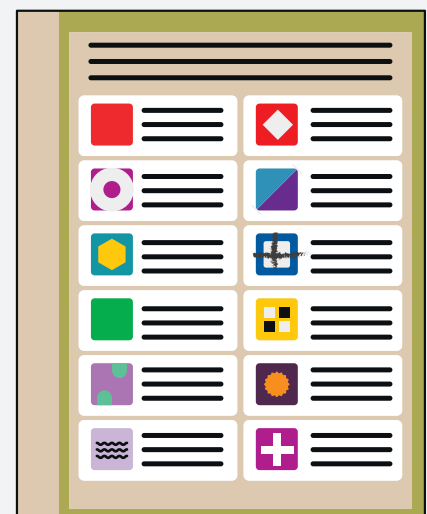

Una **CRUZ**



O cualquier otra marca que tú determines, siempre y cuando lo hagas dentro del recuadro de tu elección y que no haya duda del sentido de tu voto.

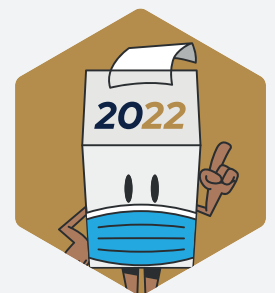



¿Cuál sería un voto válido y cuál un voto nulo?

Un **voto válido** es aquel, en el que la o el elector haya expresado su intención, **marcando un solo recuadro** de la opción política de tu preferencia.

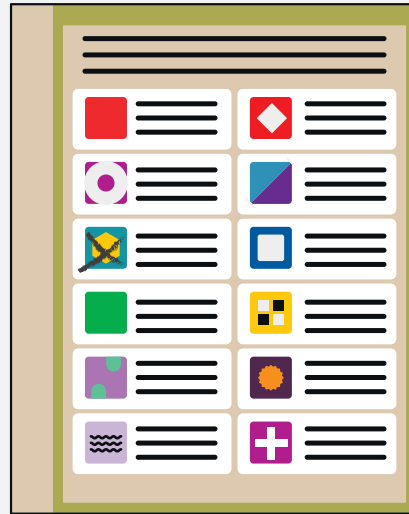

Un **voto válido** también puede ser aquel, en el que la o el elector haya **marcado más dos o más recuadros** de los partidos políticos de su preferencia, siempre y cuando **medie entre ellos Coalición o Candidatura Común**. Recuerda que si el nombre de la o el candidato de tu preferencia aparece en dos o más recuadros significa que es postulado por una **Coalición o Candidatura Común**.

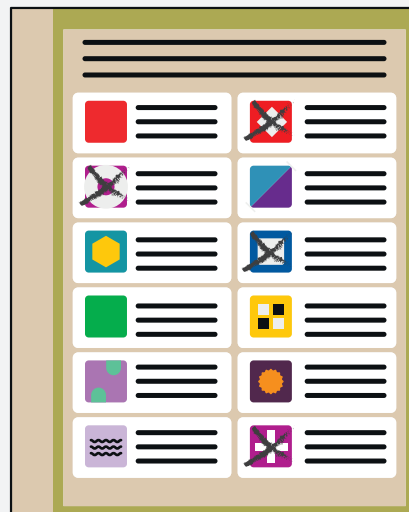



Ahora...

El voto es nulo cuando la boleta electoral depositada en la urna no hubiese sido marcada por la o el elector.

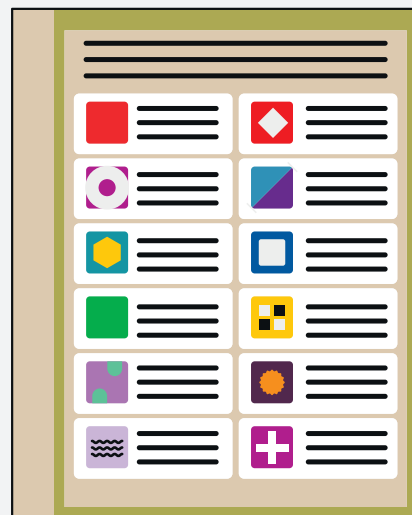

Un voto es nulo también cuando la o el elector haya cruzado la totalidad de la boleta y **no pueda ser posible apreciar de manera inequívoca su voluntad a favor de alguna opción política.**

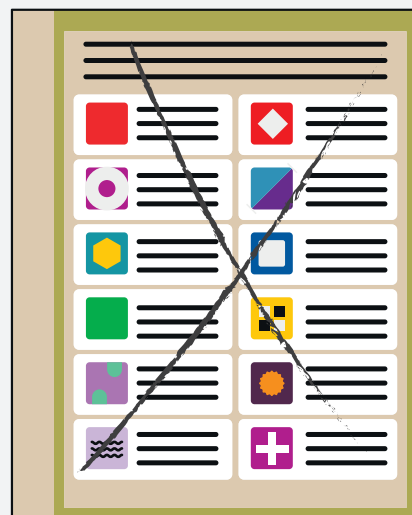

Un voto se considera nulo cuando la o el elector **marque dos o más emblemas** de Partidos Políticos **sin mediar Coalición o Candidatura Común** entre los mismos.

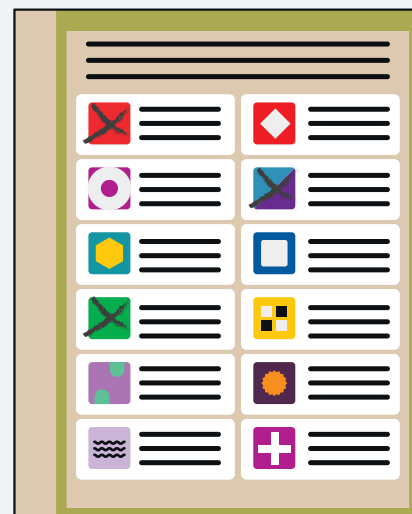



Consideraciones finales:

**Hagamos democracia
cuidando de nuestra salud.**



**El uso de mascarilla o cubreboca
es obligatorio dentro de la casilla.**

**En la casilla habrá marcadores de
boletas que son seguros y no se
borran, pero si lo deseas puedes
llevar tu propio marcador.**

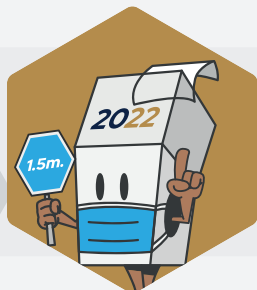
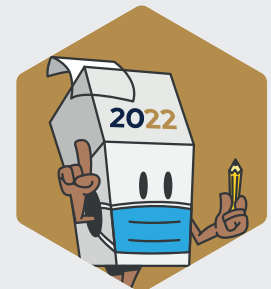

Respetar la sana distancia.

Es importante que sepas, que el **INE** y el **IEEH** unen esfuerzos para salvaguardar el derecho a la salud de todas y todos los ciudadanos.

Sin Distinción el próximo **domingo 5 de junio** **#HidalgoVOTA**



